



Polizeiliche Kriminalstatistik

Freistaat Thüringen

2014

614-2899-2/2015

Impressum

Landeskriminalamt Thüringen
Kranichfelder Straße 1
99097 Erfurt

Telefon	+49 (0)361 341 - 09
Fax	+49 (0)361 341 - 1450
E-Mail	lka@polizei.thueringen.de
Internet	www.thueringen.de/de/lka/

© TLKA, 2015

Dieses Dokument ist ausschließlich für den Dienstgebrauch bestimmt.

Das Copyright bezieht sich auf die vom LKA Thüringen gefertigten Bestandteile dieses Dokumentes.

Die Weitergabe, auch auszugsweise, an nichtöffentliche Stellen ist nicht gestattet, Nachdruck und sonstige Vervielfältigung, auch auszugsweise, nur mit Quellenangabe und Genehmigung des Landeskriminalamtes Thüringen.

INHALTSVERZEICHNIS

TEIL I

1 Vorbemerkungen	5
1.1 Inhalt	5
1.2 Wertung.....	5
1.3 Begriffserläuterungen	6
1.4 Summenschlüssel	11
2 Allgemeiner Überblick	16
2.1 Kriminalitätsentwicklung	16
2.2 Bevölkerungsdaten.....	20
2.3 Wesentliche statistische Daten	24
2.4 Tatverdächtigenbelastungszahlen	25
3 Ausgewählte Delikte	26
3.1 Diebstahl	26
3.1.1 Diebstahl „Rund um das Kfz“.....	27
3.1.2 Diebstahl von Fahrrädern.....	28
3.1.3 Diebstahl in/aus Wohnungen.....	28
3.1.4 Ladendiebstahl.....	29
3.2 Straßenkriminalität.....	29
3.3 Gewaltkriminalität	31
3.4 Straftaten gegen die sexuelle Selbstbestimmung	32
3.5 Rauschgiftkriminalität.....	33
3.6 Wirtschaftskriminalität.....	36
3.7 Vermögens- und Fälschungsdelikte.....	38
3.7.1 Betrug	38
3.7.2 Geld- und Wertzeichenfälschung	40
3.8 Umweltkriminalität	41
3.9 Straftaten an Schulen	41
4 Opfer	44
5 Schaden.....	45
Ausgewählte Delikte mit Schadensangaben.....	46
6 Tatverdächtige	48
6.1 Gesamtüberblick.....	48
6.2 Altersstruktur der Tatverdächtigen.....	49
6.3 Täter-Wohnsitz-Beziehung	55
6.4 Nichtdeutsche Tatverdächtige (NDTV)	56

7	Verwendung von Schusswaffen	59
8	Regionalanalyse.....	60

ANHANG

TEIL II

Zeitreihen zur PKS 2005 – 2014

Erfasste Fälle

Angaben zu den Tatverdächtigen

Angaben zu den Opfern

TEIL III

Tabellen Jahr 2014

(Abbildung der 4-stelligen Straftatenschlüssel, nicht der 6-stelligen Straftatenschlüssel wegen Datenumfang → siehe Straftatenkatalog)

Grundtabelle (Tabelle 001)

Tatverdächtige nach Alter und Geschlecht (Tabelle 020)

Straftat und Staatsangehörigkeit nichtdeutscher Tatverdächtiger (Tabelle 062)

Opfer nach Alter und Geschlecht (Tabelle 091)

Opfer-Tatverdächtigen-Beziehung (Tabelle 092)

TEIL IV

Landkreise und kreisfreie Städte im Jahr 2014

TEIL V

Straftatenkatalog 2014

(4-stellige und 6-stellige Straftatenschlüssel)

Änderungen im Straftatenkatalog (ab 01.01.2014)

1 Vorbemerkungen

Im Freistaat Thüringen werden die bearbeiteten Fälle seit 1993 nach den bundeseinheitlichen Richtlinien der Polizeilichen Kriminalstatistik (PKS) erfasst.

Das vorliegende Jahrbuch der PKS 2014 enthält eine Zehn-Jahres-Zeitreihe zu ausgewählten Delikten bzw. Deliktsbereichen, Tatverdächtigen- und Opferzahlen, die die Kriminalitätsentwicklung im Freistaat Thüringen von 2005 bis 2014 dokumentiert.

1.1 Inhalt

In der Polizeilichen Kriminalstatistik werden die von der Polizei bearbeiteten rechtswidrigen (Straf-)Taten einschließlich der mit Strafe bedrohten Versuche ausgewiesen. Nicht erfasst werden Verkehrsdelikte, mit Ausnahme der §§ 315, 315b StGB und § 22a StVG.

Staatsschutzdelikte sind nicht Bestandteil der PKS. Straftaten nach Landesgesetzen des Nebenstrafrechts werden, mit Ausnahme des Landesdatenschutzgesetzes, nicht erfasst.

Bekannt gewordene Fälle werden nach dem Tatortprinzip erfasst, d. h. die Tat muss sich im Freistaat ereignet haben.

Jeder Tatverdächtige wird für den Berichtszeitraum unabhängig von der Zahl der abgeschlossenen Ermittlungsvorgänge nach bestimmten Erfassungsgrundsätzen nur einmal gezählt. So zum Beispiel, wenn ein Tatverdächtiger in einem Statistikbereich mehrere Straftaten, die verschiedenen Schlüsselzahlen zuzuordnen sind, begangen hat, wird er zu jeder Schlüsselzahl und zu der (den) jeweils nächst höheren Gruppe(n) sowie bei der Ingesamtzahl nur 1x gezählt (Tatverdächtigegezählung).

Die Polizeiliche Kriminalstatistik ist eine Ausgangsstatistik; die von der Polizei bearbeiteten Fälle werden nach Abschluss der Ermittlungen bei Abgabe an die Staatsanwaltschaft erfasst. Die vorliegende Statistik basiert auf den Auswertungen der bundeseinheitlichen Tabellen.

1.2 Wertung

Die Polizeiliche Kriminalstatistik hat zum Ziel:

- Beobachtung der Kriminalität und einzelner Deliktsarten, des Umfangs und der Zusammensetzung des Tatverdächtigenkreises sowie der Veränderung der Kriminalitätsquotienten
- Erlangung von Erkenntnissen für vorbeugende und verfolgende Verbrechensbekämpfung, organisatorische Planungen und Entscheidungen sowie kriminologisch-soziologische Forschungen und kriminalpolitische Maßnahmen

Die Polizeiliche Kriminalstatistik kann kein exaktes Spiegelbild der tatsächlichen Kriminalitätsentwicklung sein. Das ist u. a. darin begründet, dass je nach Deliktsart und -schwere ein unterschiedliches Dunkelfeld (die Menge der nicht bei der Polizei angezeigten Straftaten) vorhanden ist. Zum anderen liegt zwischen Anzeigenerstattung und Erfassung in der Statistik ein Zeitverzug, der durch den Bearbeitungszeitraum begründet ist.

Die Polizeiliche Kriminalstatistik hat sich als brauchbares Instrument der Analyse erwiesen, wenn kritisch interpretiert wird und entsprechend lange Zeiträume zu Vergleichszwecken herangezogen werden.

Statistisch ausgewiesene Veränderungen können sehr unterschiedliche Ursachen haben: mehr oder bessere Tatgelegenheiten, Änderungen in der Bevölkerungsstruktur, im Anzeigeverhalten (z. B. durch geänderte Versicherungsbedingungen, Präventionsprojekte, Medien-

veröffentlichungen), in der Verfolgungs- und/oder Ermittlungstätigkeit der Polizei, den statistischen Erfassungsmodalitäten und Ähnliches mehr.

Vergleiche der Justizstatistik mit der PKS sind nicht möglich, weil zwischen den Erfassungszeitpunkten (PKS-Abgabe an die Justiz; Justiz – rechtskräftige Entscheidung) zum Teil erhebliche Zeitspannen liegen, die Erfassungsgrundsätze und die rechtliche Würdigung abweichen.

1.3 Begriffserläuterungen

Alkoholeinfluss bei Tatausführung

Ein Alkoholeinfluss liegt vor, wenn dadurch die Urteilkraft des Tatverdächtigen während der Tatausführung beeinträchtigt war. Maßgeblich ist ein offensichtlicher oder nach den Ermittlungen wahrscheinlicher Alkoholeinfluss.

Altersgruppen

Kinder	0 bis unter	14 Jahre
Jugendliche	14 bis unter	18 Jahre
Heranwachsende	18 bis unter	21 Jahre
Jungerwachsene	21 bis unter	25 Jahre
Erwachsene	ab	25 Jahre

Aufklärungsquote (AQ)

Die Aufklärungsquote bezeichnet das prozentuale Verhältnis von aufgeklärten zu bekannt gewordenen Fällen im Berichtszeitraum.

Eine Aufklärungsquote von über 100% kann erreicht werden, wenn im Berichtszeitraum Straftaten aus vorhergehenden Zeiträumen aufgeklärt werden.

$$AQ = \frac{\text{Anzahl aufgeklärte Fälle} \times 100}{\text{Anzahl bekannt gewordene Fälle}} \quad (\%)$$

Computerbetrug

Erfassung aller Fälle unter Schlüssel 5175, in denen der Tatbestand nach § 263a StGB als erfüllt angesehen wird, mit Ausnahme der missbräuchlichen Nutzung von Debitkarten mit PIN (Schlüssel 5163) oder von Zugangsberechtigungen zu Kommunikationsdiensten (Schlüssel 5179).

Debitkarten

Debitkarten im Sinne der PKS sind alle Zahlungskarten, deren Einsatz eine sofortige Belastung des Kontos/Abbuchung vom Konto nach Karteneinsatz bewirkt (Gegenteil: Kreditkarte). Debitkarten können ohne PIN (Lastschriftverfahren Schlüssel 5162) bzw. mit PIN (Schlüssel 5163) eingesetzt werden.

Fall

➤ Bekannt gewordener Fall

ist jede im Straftatenkatalog aufgeführte rechtswidrige (Straf-)Tat, einschließlich der mit Strafe bedrohten Versuche, denen eine (kriminal-)polizeilich bearbeitete Anzeige zugrunde liegt. Die Ingesamtozahl der bekannt gewordenen Fälle ergibt sich aus der Addition der Straftatengruppen.

➤ Aufgeklärter Fall

ist die rechtswidrige (Straf-)Tat, die nach dem (kriminal-)polizeilichen Untersuchungsergebnis mindestens ein namentlich bekannter oder auf frischer Tat ergriffener Tatverdächtiger begangen hat.

➤ Nachträglich aufgeklärter Fall

Werden bereits erfasste Fälle nachträglich aufgeklärt, so wird lediglich der Tatverdächtige zum vorhandenen Fall registriert. Eine erneute Zählung des Falles erfolgt nicht.

Geld- und Kassenbote

ist, wer im Rahmen des beruflichen/geschäftlichen Interesses Geld oder Wertgegenstände transportiert. Dies gilt sowohl für Beschäftigte als auch für Geschäftsinhaber/-führer, entsprechende gewerbliche Geld-/Werttransporte oder auch Geldbriefträger.

Häufigkeitszahl (HZ)

ist die Zahl der jeweils innerhalb eines Zeitraumes bekannt gewordenen Fälle bezogen auf 100 000 Einwohner der jeweiligen Region. Stichtag ist der 31.12. des Vorjahres. (Für das Jahr 2014 ist der Stichtag der 31.12.2013.)

$$HZ = \frac{\text{Anzahl der erfassten Fälle} \times 100.000}{\text{Einwohnerzahl}}$$

Anmerkung:

Die Aussagekraft der HZ wird beeinträchtigt, da zu ihrer Errechnung nur die im Freistaat Thüringen gemeldeten Einwohner herangezogen werden. Touristen, Durchreisende oder Berufspendler sind in der Einwohnerzahl nicht enthalten. Die von ihnen begangenen Straftaten werden aber in der PKS erfasst.

Konsument(en) harter Drogen

ist/sind Konsument(en) der in der Anlage I – III des BtMG aufgeführten Stoffe und Zubereitungen, einschließlich der den betäubungsmittelrechtlichen Vorschriften unterliegenden Fertigarzneimittel, mit Ausnahme der ausschließlichen Konsumenten von Cannabisprodukten (Haschisch, Marihuana, Haschischöl), Psilocybin (-Pilzen) und von "Ausgenommenen Zubereitungen". Dabei ist es gleichgültig, auf welche Weise diese Stoffe und Zubereitungen dem Körper zugeführt werden.

Soweit als Konsumenten harter Drogen bekannte Personen in Ermangelung von Betäubungsmitteln sogenannte Ausweichmittel konsumieren ("Ausgenommene Zubereitungen")

oder sonstige Medikamente oder Substanzen, die nicht unter das BtMG fallen), ist dies ebenfalls als Konsum harter Drogen anzusehen.

Kreditkarten

Kreditkarten im Sinne der PKS sind alle Zahlungskarten, deren Einsatz eine verzögerte Belastung bzw. Abbuchung vom Konto bewirkt (Gegenteil: Debitkarten).

Ladendiebstahl

Als Ladendiebstahl werden alle Diebstahlsfälle von ausgelegten Waren durch Kunden während der Geschäftszeit bezeichnet.

Nichtdeutsche Tatverdächtige (NDTV)

sind Personen ausländischer Staatsangehörigkeit oder Staatenlose.

Opfer

sind natürliche Personen, gegen die sich die mit Strafe bedrohte Handlung unmittelbar richtete.

Straftaten, bei denen Opferangaben erforderlich sind, werden im Straftatenkatalog gesondert gekennzeichnet. Jedes Opfer wird entsprechend der Zählweise des bekannt gewordenen Falles auf allen Zähllebenen einmal gezählt.

Opfer-Tatverdächtigen-Beziehung

erfasst (vom Opfer aus gesehen) die unterschiedlichen Beziehungsgrade der Opfer zu den Tatverdächtigen (Verwandtschaft, Bekanntschaft, Landsmann, flüchtige Vorbeziehung, keine Vorbeziehung und ungeklärt). Hierbei hat stets die engste Beziehung den Vorrang: Verwandtschaft vor Bekanntschaft vor Landsmann vor flüchtiger Vorbeziehung.

Das Merkmal Landsmann ist nur bei Nichtdeutschen und nur dann zu berücksichtigen, wenn Opfer und Tatverdächtige dieselbe Staatsangehörigkeit besitzen, jedoch weder miteinander verwandt noch bekannt sind.

Politisch motivierte Kriminalität (PMK)

Staatsschutzdelikte werden in der PKS nicht erfasst.

Es handelt sich dabei um die Tatbestände gem. §§ 80 – 83, 84 – 86a, 87 – 91, 94 – 100a, 102 – 104a, 105 – 108e, 109 – 109h, 129a, 129b, 234a oder 241a StGB.

Schaden

im Sinne der PKS-Richtlinien ist grundsätzlich der Geldwert (Verkehrswert) des rechtswidrig erlangten Gutes. Bei Vermögensdelikten ist unter Schaden die Wertminderung des Vermögens zu verstehen.

Der Schaden ist bei allen im Straftatenkatalog mit "S" gekennzeichneten – vollendeten – Straftaten bzw. -gruppen zu erfassen (Angabe in Euro, gerundet auf volle Euro - mindestens 1 Euro -). Falls kein Schaden bestimmbar ist, gilt ein symbolischer Schaden von 1 Euro. Dies

gilt auch, wenn bei einem vollendeten Vermögensdelikt nur eine Vermögensgefährdung eingetreten ist.

Wenn ein Betrugsschaden gleichzeitig Insolvenzschaden ist, ist der volle Schaden bei den Insolvenzstraftaten zu erfassen. Beim dazugehörigen Betrugsdelikt ist dagegen ein Schaden von 1 Euro zu erfassen.

Schusswaffe

Als Schusswaffe im Sinne von „geschossen“ und „mitgeführt“ gelten nur Schusswaffen gemäß § 1 Waffengesetz.

Nicht erfasst wird das Mitführen von Schusswaffen bei solchen Personen, die dazu bei rechtmäßiger Dienstausbübung ermächtigt sind und gegen die Anzeige als Folge der Dienstausbübung erstattet wurde.

Mit einer Schusswaffe „gedroht“ ist dann zu erfassen, wenn sich wenigstens ein Opfer subjektiv bedroht fühlt (z. B. auch durch eine Spielzeugpistole, die einer echten Waffe täuschend ähnlich sieht).

Ein Mitführen der Schusswaffe wird dann registriert, wenn der Tatverdächtige die Schusswaffe bei der Tatausführung bei sich hatte. Der Vorsatz, die Schusswaffe zu verwenden, ist nicht erforderlich.

Straftatenschlüssel der Obergruppen

Die Erfassung der bekannt gewordenen Fälle erfolgt anhand einer Schlüssel-systematik. Die einzelnen Straftatenschlüssel sind folgenden Straftatenobergruppen untergeordnet:

---- Straftaten insgesamt

- 0000 Straftaten gegen das Leben
- 1000 Straftaten gegen die sexuelle Selbstbestimmung
- 2000 Rohheitsdelikte und Straftaten gegen die persönliche Freiheit
- **** Diebstahl insgesamt (Summe aus 3*** und 4***)
- 3*** Diebstahl ohne erschwerende Umstände
- 4*** Diebstahl unter erschwerenden Umständen
- 5000 Vermögens- und Fälschungsdelikte
- 6000 Sonstige Straftatbestände gemäß StGB
- 7000 Strafrechtliche Nebengesetze

Die Summe der Fälle aller Straftatenobergruppen ergibt die Gesamtzahl der erfassten Fälle. Unter Punkt 1.4 sind die Summenschlüssel dargestellt.

Tageswohnungseinbruch (TWE)

Von einem Tageswohnungseinbruch im Sinne der PKS ist auszugehen, wenn die Tatzeit zwischen 06:00 Uhr und 21:00 Uhr liegt. Lässt sich die Tatzeit nicht bestimmen, liegt kein TWE vor.

Der TWE wird als Diebstahl unter erschwerenden Umständen (Schlüssel 436*00) erfasst.

Tatort

ist die politische Gemeinde in der Bundesrepublik Deutschland, in der sich die rechtswidrige (Straf-)Tat ereignet hat (Ort der Handlung). Straftaten, die sich auf deutschen Schiffen oder Luftfahrzeugen außerhalb der Bundesrepublik Deutschland ereignen, sind für das Bundesland des Heimat(flug)hafens mit Tatort "unbekannt" zu erfassen. Bei Straftaten, die sich auf ausländischen Handelsschiffen oder nichtmilitärischen Luftfahrzeugen im Gebiet der Bundesrepublik Deutschland ereignen, gilt der deutsche Anlegehafen bzw. Landeflughafen als Tatort.

- Bei Beförderungerschleichung ist Tatort stets der Feststellort.
Bei sonstigen Straftaten in Bussen oder Zügen ist, wenn der Tatort nicht weiter konkretisierbar ist, mindestens das Bundesland anzugeben, in dem die Straftat festgestellt wurde.
- Bei Unterhaltspflichtverletzungen wird als Tatort der Wohnort des Unterhaltsberechtigten erfasst. Die Erfassung des Aufenthaltgrundes von im Ausland lebenden nichtdeutschen Tatverdächtigen erfolgt als „Sonstiger erlaubter Aufenthalt“.
- Als Tatort beim Aufgriff von Asylbewerbern, die ihren Duldungsbereich verlassen haben, gilt der Ort des Aufgriffs.
- Als Tatort bei Erstellung von strafrechtlich relevanten Internetinhalten („websites“) gilt der Ort der Handlung (Ort der Dateneinstellung ins Internet durch den/die Tatverdächtigen). Dabei spielt es keine Rolle, in welchem Land die Homepage geführt wird. Ist der Ort der Handlung nicht feststellbar, so ist "Tatort unbekannt" im bearbeitenden Bundesland zu erfassen, wenn kein Auslandstatort vorliegt.

Wird eine in einem anderen Bundesland begangene Straftat bekannt und/oder aufgeklärt, ist diese über KP 31b-Schnittstelle dem dortigen Landeskriminalamt zu melden.

Tatverdächtiger (TV)

ist jeder, der nach dem polizeilichen Ermittlungsergebnis aufgrund zureichender tatsächlicher Anhaltspunkte verdächtig ist, eine Straftat begangen zu haben. Dazu zählen auch Mittäter, Anstifter und Gehilfen.

Die Erfassung ist vom Alter des Tatverdächtigen unabhängig, so dass auch Kinder ausgewiesen werden.

Tatverdächtigenbelastungszahl (TVBZ)

ist die Zahl der ermittelten Tatverdächtigen im Alter ab 8 Jahren, bezogen auf 100.000 Einwohner im Alter ab 8 Jahren der betreffenden Region. Stichtag für die Einwohnerzahlen ist jeweils der 31.12. des Vorjahres (für das Jahr 2014 ist der Stichtag der 31.12.2013).

$$\text{TVBZ} = \frac{\text{TV ab 8 Jahre} \times 100.000}{\text{Anzahl der Einwohner ab 8 Jahren}}$$

Tatzeit (TZ)

ist der Zeitpunkt, zu dem die Straftat begangen wurde. Bei Straftaten, die sich über mehrere Zeiträume erstrecken oder innerhalb von Zeiträumen begangen wurden, gilt das Ende des Zeitraumes als Tatzeit.

Wenn nicht mindestens der Monat bestimmbar ist, gilt die Tatzeit als unbekannt.

Zu den Verkehrsdelikten zählen:

- alle Verstöße gegen die Bestimmungen, die zur Aufrechterhaltung der Verkehrssicherheit im Straßen-, Bahn-, Schiffs- und Luftverkehr erlassen worden sind
- alle durch Verkehrsunfälle bedingte Fahrlässigkeitsdelikte
- die Verkehrsunfallflucht
- Verstöße gegen das Pflichtversicherungsgesetz und Kfz-Steuer Gesetz in Verbindung mit § 370 Abgabenordnung

Verkehrsdelikte werden in der PKS nicht erfasst!

Nicht zu den Verkehrsdelikten zählen:

- der gefährliche Eingriff in den Bahn-, Luft- und Schiffsverkehr gem. § 315 StGB
- der gefährliche Eingriff in den Straßenverkehr gem. § 315b StGB
- das missbräuchliche Herstellen, Vertreiben und Ausgeben von Kennzeichen gem. § 22a StVG

Diese Delikte werden deshalb in der Polizeilichen Kriminalstatistik erfasst.

Wohnung

sind alle unbeweglichen Wohnobjekte, die für einen längeren Aufenthalt ausgestattet und bestimmt sind. Hotels, Pensionen usw. fallen nicht darunter.

1.4 **Summenschlüssel**

Gewaltkriminalität (892000)

010000	Mord
021000	Totschlag, Tötung auf Verlangen
111000	Vergewaltigung
210000	Raub, räuberische Erpressung, räuberischer Angriff auf Kraftfahrer
221000	Körperverletzung mit Todesfolge
222000	Gefährliche und schwere Körperverletzung
233000	Erpresserischer Menschenraub
234000	Geiselnahme
235000	Angriff auf den Luft- und Seeverkehr

Rauschgiftkriminalität (891000)

730000	Rauschgiftdelikte nach Betäubungsmittelgesetz
218000	Raub zur Erlangung von Betäubungsmitteln (BtM)
*71000	Diebstahl von BtM aus Apotheken
*72000	Diebstahl von BtM aus Arztpraxen
*73000	Diebstahl von BtM aus Krankenhäusern
*74000	Diebstahl von BtM bei Herstellern und Großhändlern
*75000	Diebstahl von Rezeptformularen zur Erlangung von BtM
542000	Urkundenfälschung zur Erlangung von BtM

Die o. g. Schlüsselzahlen der Rauschgiftkriminalität sind, bis auf den Schlüssel 730000, gleichzeitig im Summenschlüssel „*Direkte Beschaffungskriminalität 891100*“ enthalten.

Straßenkriminalität (899000)

111100	Vergewaltigung und sexuelle Nötigung überfallartig (Einzeltäter)
111200	Vergewaltigung und sexuelle Nötigung überfallartig (durch Gruppen)
132000	exhibitionistische Handlungen und Erregung öffentlichen Ärgernisses (§§ 183, 183a StGB)
213000	Raubüberfälle auf Geld- und Werttransporte
213100	Raubüberfälle auf Geld- und Kassenboten
213200	Raubüberfälle auf Spezialtransportfahrzeuge
214000	räuberischer Angriff auf Kraftfahrer § 316a StGB
214100	Beraubung von Taxifahrern
216000	Handtaschenraub
217000	sonstige Raubüberfälle auf Straßen, Wegen oder Plätzen
222100	gefährliche und schwere Körperverletzung auf Straßen, Wegen oder Plätzen
233300	erpresserischer Menschenraub i. V. m. Raubüberfall auf Geld- und Werttransporte
234300	Geiselnahme i. V. m. Raubüberfall auf Geld- und Werttransporte
*50 *00	Diebstahl insgesamt: an/aus Kraftfahrzeugen
*90 *00	Taschendiebstahl
*00100	Diebstahl insgesamt von Kraftwagen
*00200	Diebstahl insgesamt von Mopeds und Krafträdern
*00300	Diebstahl insgesamt von Fahrrädern
*00700	Diebstahl insgesamt von/aus Automaten
623000	Landfriedensbruch (§§ 125, 125a StGB)
674100	Sachbeschädigung an Kraftfahrzeugen
674300	sonstige Sachbeschädigung auf Straßen, Wegen oder Plätzen

Wirtschaftskriminalität (893000)

Als „Wirtschaftskriminalität“ sind anzusehen:

1. die Gesamtheit der in § 74c Abs. 1 Nr. 1-6 GVG (Gerichtsverfassungsgesetz) aufgeführten Straftaten
2. Delikte, die im Rahmen tatsächlicher oder vorgetäuschter wirtschaftlicher Betätigung begangen werden und über eine Schädigung von Einzelnen hinaus das Wirtschaftsleben beeinträchtigen oder die Allgemeinheit schädigen können und/oder deren Aufklärung besondere kaufmännische Kenntnisse erfordert

Die Erfassung Wirtschaftskriminalität erfolgt über eine Sonderkennung (Wikri = ja).

Wirtschaftskriminalität bei Betrug (893100)

Der Summenschlüssel wird nur über eine Sonderkennung (Wikri = ja) in Verbindung mit dem Schlüssel 510000 des Straftatenkataloges erfasst.

Insolvenzstraftaten (893200)

Summenschlüssel umfasst folgende Straftatenschlüssel nur mit Sonderkennung Wikri:

560000	Insolvenzstraftaten §§ 283, 283a-d StGB
712200	Insolvenzverschleppung § 15a InsO

Wirtschaftskriminalität im Anlage- und Finanzierungsbereich (893300)

Summenschlüssel umfasst folgende Straftatenschlüssel nur mit Sonderkennung Wikri:

513000	Beteiligungs- und Kapitalanlagebetrug
514100	Kreditbetrug gemäß § 265b StGB
514300	Kreditbetrug gemäß § 263 StGB
514500	Wertpapierbetrug
714000	Straftaten i. V. m. d. Bankgewerbe sowie Wertpapierhandelsgesetz

Wettbewerbsdelikte (893400)

Summenschlüssel umfasst folgende Straftatenschlüssel nur mit Sonderkennung Wikri:

656000	Wettbewerbsbeschränkende Absprachen bei Ausschreibungen § 298 StGB
715000	Straftaten gegen Urheberrechtsbestimmungen
719200	Straftaten nach UWG ohne § 17

Wirtschaftskriminalität im Zusammenhang mit Arbeitsverhältnissen (893500)

Summenschlüssel umfasst folgende Straftatenschlüssel nur mit Sonderkennung Wikri:

517300	Arbeitsvermittlungsbetrug
517700	Betrug z. N. v. Sozialversicherungen und Sozialversicherungsträgern
522000	Vorenthalten und Veruntreuen von Arbeitsentgelt § 266a StGB
713000	Delikte i. Z. m. illegaler Beschäftigung gemäß §§ 10, 11 SchwarzArbG, §§ 15, 15a AÜG und Erschleichung von Sozialleistungen i. Z. m. der Erbringung von Dienst- oder Werkleistungen gemäß § 9 SchwarzArbG

Betrug und Untreue im Zusammenhang mit Beteiligung und Kapitalanlagen (893600)

Summenschlüssel umfasst folgende Straftatenschlüssel nur mit Sonderkennung Wikri:

513100	Prospektbetrug § 264a StGB
513200	Anlagebetrug § 263 StGB
513300	Betrug bei Börsenspekulationen
513400	Beteiligungsbetrug
521100	Untreue bei Kapitalanlagegeschäften

Straftaten gegen die Bestimmungen zum Schutz der Jugend (896000)

143100	Verbreitung pornografischer Schriften (Erzeugnisse) an Personen unter 18 Jahren (§ 184 Abs. 1 Ziff. 1, 2, 5 StGB)
626100	Gewaltdarstellung: Schriften an Personen unter 18 Jahren (§ 131 Abs. 1 Ziffer 3 StGB)
721000	Straftaten gegen § 27 Abs. 2 des Jugendschutzgesetzes
722000	Straftaten gegen § 27 Abs. 1 des Jugendschutzgesetzes

Computerkriminalität (897000)

516300	Betrug mittels rechtswidrig erlangter Debitkarten mit PIN
517500	Computerbetrug § 263a StGB - soweit nicht unter den Schlüssel 516300 oder 517900 bzw. 523000 zu erfassen
517900	Betrug mit Zugangsberechtigungen zu Kommunikationsdiensten
543000	Fälschung beweiserheblicher Daten, Täuschung im Rechtsverkehr bei Datenverarbeitung (§§ 269, 270 StGB)
674200	Datenveränderung, Computersabotage (§§ 303a/b StGB)
678000	Ausspähen, Abfangen von Daten einschl. Vorbereitungshandlungen (§§ 202a, 202b und 202c StGB)
715100	Softwarepiraterie (private Anwendung z. B. Computerspiele)
715200	Softwarepiraterie in Form gewerbsmäßigen Handelns

Umweltkriminalität (898000)

662000	Wilderei (§§ 292, 293 StGB)
675100	Herbeiführen einer Explosion durch Kernenergie (§ 307 StGB)
675300	Missbrauch ionisierender Strahlen (§ 309 StGB)
675400	Vorbereitung eines Explosions- und Strahlungsverbrechens (§ 310 StGB)
675500	Freisetzen ionisierender Strahlen (§ 311 StGB)
675600	Fehlerhafte Herstellung einer kerntechnischen Anlage (§ 312 StGB)
676000	Straftaten gegen die Umwelt (§§ 324-330a StGB)
677000	Gemeingefährliche Vergiftung (§ 314 StGB)
679000	Weitere Straftaten mit Umweltrelevanz gemäß StGB
716000	Straftaten im Zusammenhang mit Lebensmitteln (Lebensmittel- und Bedarfsgegenständegesetz, Arzneimittelgesetz, Weingesetz, Futtermittelgesetz, Fleischhygienegesetz)
740000	Straftaten gegen strafrechtliche Nebengesetze auf dem Umweltsektor

Umweltstraftaten gemäß 29. Abschnitt des StGB (898100)

Darin ist der Straftatenschlüssel 676000 Straftaten gegen die Umwelt enthalten.

Sonstige Straftaten nach dem StGB mit Umweltrelevanz (898200)

Darin sind die Straftatenschlüssel 662000, 675100, 675300, 675400, 675500, 675600, 677000 und 679000 enthalten.

Umweltstraftaten gemäß strafrechtlichen Nebengesetzen (898300)

Darin sind die Straftatenschlüssel 716000 und 740000 enthalten.

Menschenhandel (895000)

236000	Menschenhandel zum Zweck der sexuellen Ausbeutung gemäß § 232 StGB
237000	Menschenhandel zum Zweck der Ausbeutung der Arbeitskraft gemäß § 233 StGB
238000	Förderung des Menschenhandels gemäß § 233a StGB

Sachbeschädigung durch Graffiti insgesamt (899500) – gültig ab 01.01.2011

674011	Sachbeschädigung durch Graffiti ohne Schlüssel 674111 und 674311
674021	Gemeinschädliche Sachbeschädigung durch Graffiti ohne Schlüssel 674321
674111	Sachbeschädigung durch Graffiti an Kfz
674311	Sonstige Sachbeschädigung durch Graffiti auf Straßen, Wegen oder Plätzen
674321	Gemeinschädliche Sachbeschädigung durch Graffiti auf Straßen, Wegen oder Plätzen

Mord und Totschlag (892500) – gültig ab 01.01.2013

010000	Mord § 211 StGB
020000	Totschlag und Tötung auf Verlangen §§ 212, 213 und 216 StGB

2 Allgemeiner Überblick

2.1 Kriminalitätsentwicklung

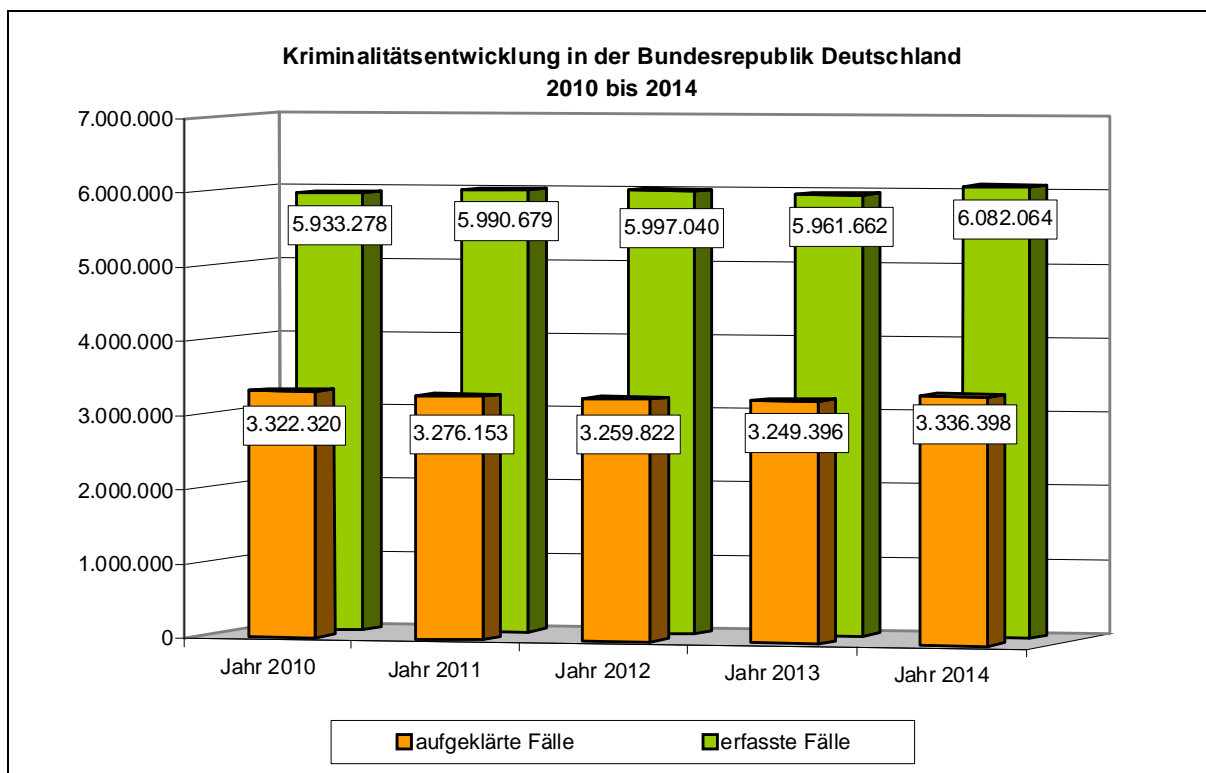
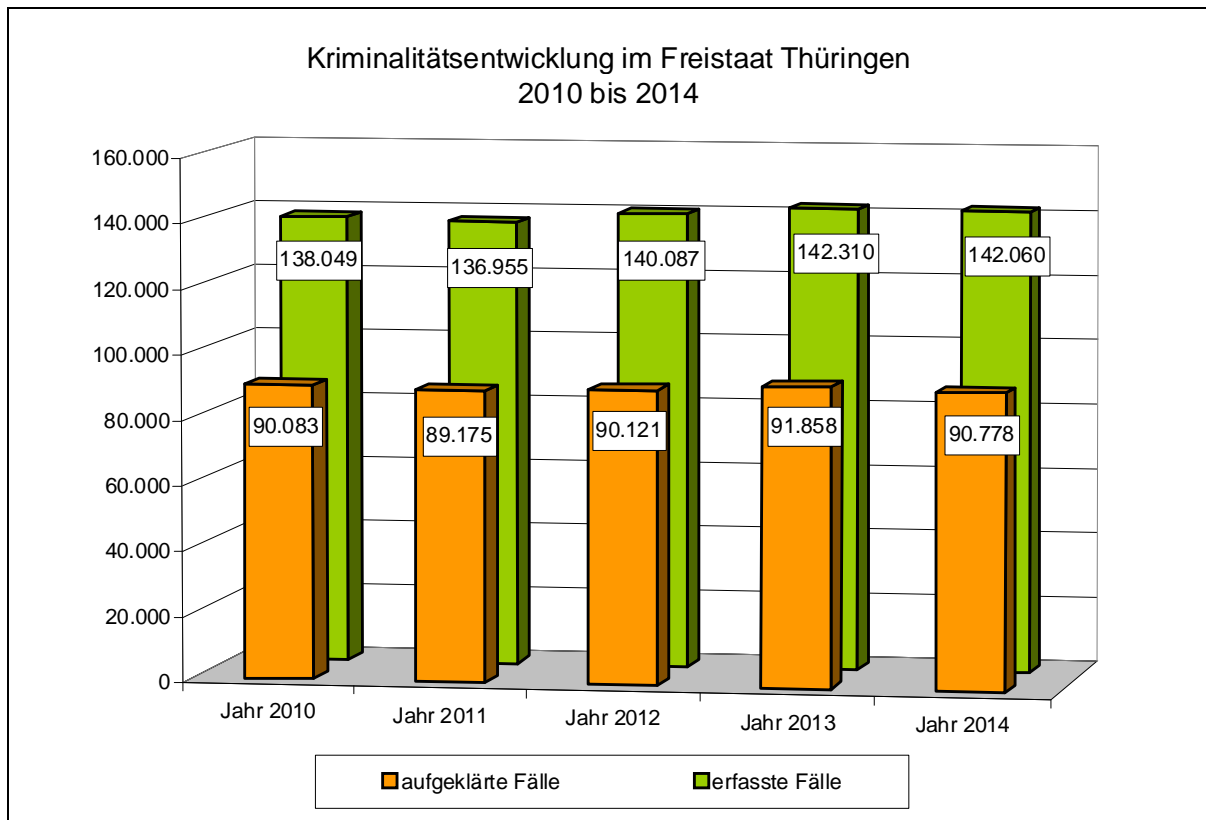

Im Jahr 2014 wurden für den Freistaat Thüringen in der Polizeilichen Kriminalstatistik 142.060 Delikte erfasst. 2012 und 2013 war, entgegen der letzten (neun) Jahre, eine Steigerung der Fallzahlen zu verzeichnen. Mit dem Jahr 2014 war wieder ein leichter Rückgang festzustellen.

Die Aufklärungsquote mit 63,9 % sank gegenüber dem Vorjahr um -0,6 Prozentpunkte. Von den 142.060 erfassten Fällen wurden 90.778 Fälle aufgeklärt.

	2010	2011	2012	2013	2014
erfasste Fälle	138.049	136.955	140.087	142.310	142.060
Veränderung absolut	-632	-1.094	+3.132	+2.223	-250
Veränderung in %	-0,5	-0,8	+2,3	+1,6	-0,2
Aufklärung in %	65,3	65,1	64,3	64,5	63,9

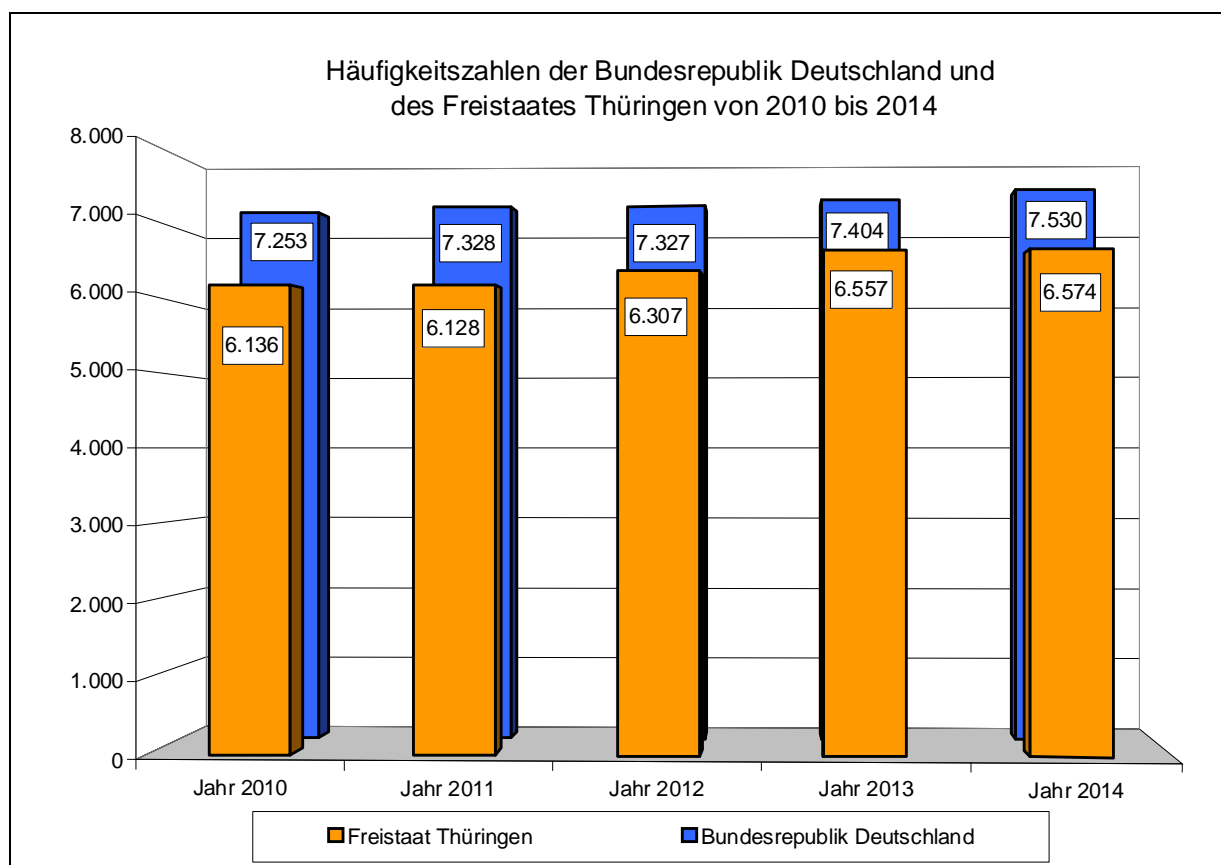

Im Freistaat Thüringen lag die Häufigkeitszahl von 6.574 wie in den Vorjahren deutlich unter der für die Bundesrepublik Deutschland errechneten Häufigkeitszahl.

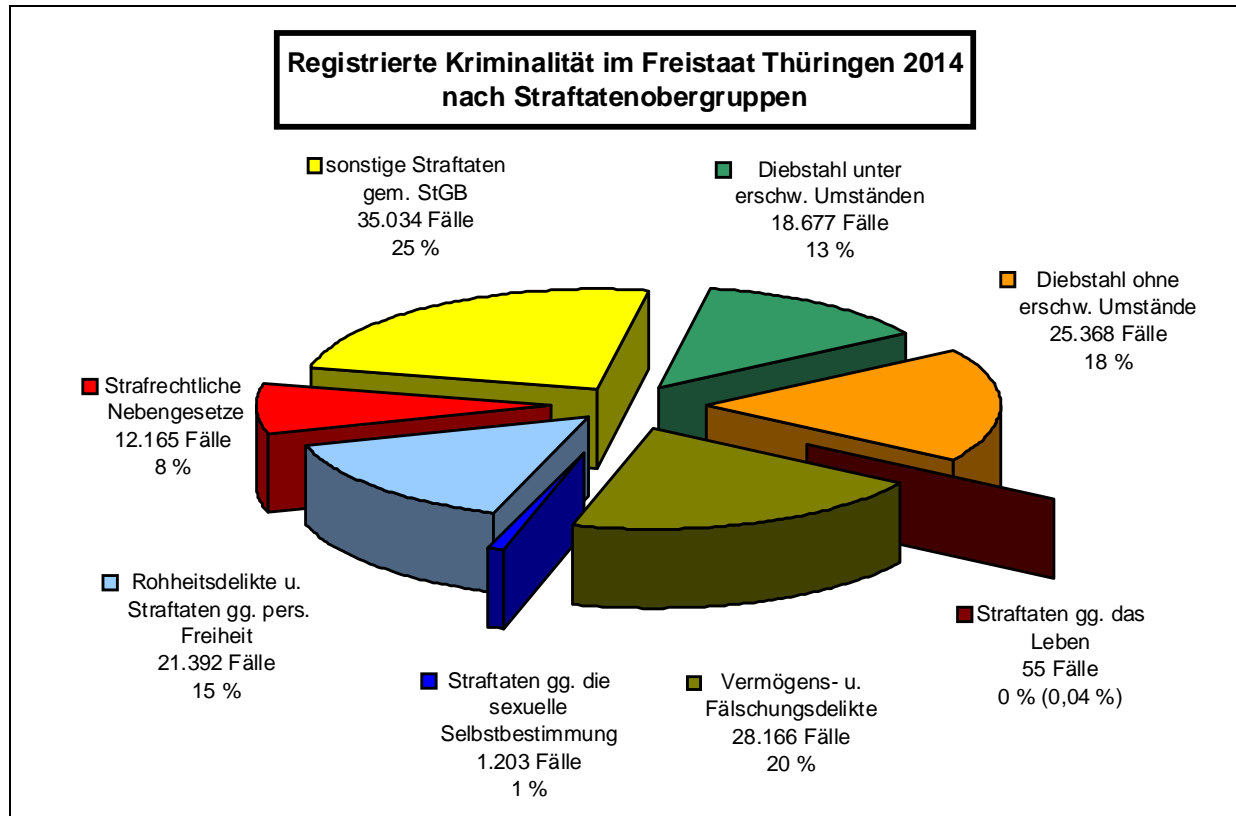

Kriminalitätsschwerpunkte

- **Straftaten gegen das Leben:** 2014 wurden 55 Straftaten registriert, 8 Fälle weniger als im Jahr 2013. Im Einzelnen handelte es sich um 11 Morde (davon 7 Versuche), 28 Totschlagsdelikte (davon 24 Versuche) und 16 fahrlässige Tötungen.
- **Straftaten gegen die sexuelle Selbstbestimmung** zeigten einen Rückgang von -111 erfassten Fällen (-8,4 %), der sich im gesamten Deliktsbereich widerspiegelte. Es wurden 1.203 Fälle registriert (2013: 1.314 Fälle).
 - Ein Anstieg der Fallzahlen zeigte sich beim sexuellen Missbrauch Widerstandsunfähiger (+17 Fälle; +85,0 %) und bei der Verbreitung pornographischer Schriften (Erzeugnisse) an Personen unter 18 Jahren (+15 Fälle; +65,2 %).
 - Ein geringeres Fallaufkommen als im Vorjahr zeigte der sexuelle Missbrauch, der um -65 Fälle (-9,9 %) gesunken ist und den Rückgang des sexuellen Missbrauchs von Kindern (-55 Fälle; -12,3 %) beinhaltet. Rückläufig waren ebenfalls Vergewaltigungen und sexuelle Nötigungen (-14 Fälle; -8,9 %), der sexuelle Missbrauch von Jugendlichen (-14 Fälle; -21,9 %) und die exhibitionistischen Handlungen und Erregungen öffentlichen Ärgernisses (- 13 Fälle; -10,3 %) sowie der Besitz/das Verschaffen von Kinderpornographie (-13 Fälle; -12,5 %).
 - Auf dem Niveau des Vorjahres lagen zum Beispiel die erfassten Fälle der Zuhälterei mit 4 Fällen (-1 Fall) und der Ausübung der verbotenen Prostitution mit 3 Fällen (-1 Fall).

- Auch die Gesamtzahl der **Rohheitsdelikte und Straftaten gegen die persönliche Freiheit** sank im Jahr 2014 um -298 Fälle bzw. -1,4 % im Vergleich zum Vorjahr.
 - Raubdelikte insgesamt zeigten einen geringen Rückgang um -8 erfasste Fälle (-1,1 %). Insbesondere waren die sonstige räuberische Erpressung (-17 Fälle; -16,2 %), die sonstigen Raubüberfälle auf Straßen, Wegen und Plätzen (-17 Fälle; -19,1 %) und der Handtaschenraub (-16 Fälle; -51,6 %) rückläufig. Dagegen war innerhalb dieses Bereiches ein Anstieg des räuberischen Diebstahls um +30 Fällen (+16,9 %) zu verzeichnen.
 - Die Fallzahl der Körperverletzungen insgesamt sank um -338 Fälle (-2,3 %), hier besonders die der gefährlichen/schweren Körperverletzungen (-206 Fälle; -6,6 %) und der vorsätzlich einfachen Körperverletzungen (-123 Fälle; -1,1 %). Auf dem Niveau des Vorjahres lagen die erfassten Fälle der Misshandlungen von Kindern (-6 Fälle; -4,0 %) und der fahrlässigen Körperverletzung (-2 Fälle; -0,3 %).
 - Der Bereich der Straftaten gegen die persönliche Freiheit zeigte mit der Zunahme von +48 Fällen einen Anstieg um +0,8 %. Wesentlich wurde dieser Anstieg durch die Zunahme der Nötigung um +90 Fällen (+4,5 %) und der Freiheitsberaubung um +26 Fällen (+16,8 %) beeinflusst. Rückläufig waren dagegen die Fallerfassungen der Bedrohung mit -45 Fällen (-1,5 %) und von Nachstellungen (Stalking) mit -29 Fällen (-3,1 %).
 - Im Berichtsjahr wurden 3 Fälle des Menschenhandels registriert (2012: 6 Fälle; 2013: 8 Fälle).
- Der **Diebstahl ohne erschwerende Umstände** sank um -493 Fälle (-1,9 %), dagegen lag der **Diebstahl unter erschwerenden Umständen** mit +13 Fällen (+0,1 %) auf dem Vorjahresniveau. Diebstahl ohne erschwerende Umstände machte 17,9 % (2013: 18,2 %) und Diebstahl unter erschwerenden Umständen 13,1 % (2013: 13,1 %) der Gesamtkriminalität aus.
 - Zunahmen zeigten im Diebstahlsbereich ohne erschwerende Umstände unter anderem der einfache Diebstahl von unbaren Zahlungsmitteln (+224 Fälle; +90,7 %), der einfache Diebstahl von Fahrrädern einschließlich unbefugter Ingebrauchnahme (+65 Fälle; +5,1 %) und der einfache Diebstahl in/aus Dienst-, Büro-, Fabrikations-, Werkstatt- und Lagerräumen (+33 Fälle; +5,8 %).
 - Abnahmen waren dagegen in diesem Deliktsbereich beim einfachen Diebstahl an/aus Kraftfahrzeugen (-325 Fälle; -12,5 %), beim einfachen Ladendiebstahl (-104 Fälle; -1,2 %), beim einfachen Taschendiebstahl (-109 Fälle; -17,8 %) und beim Diebstahl von Buntmetall ohne erschwerende Umstände (-99 Fälle; -31,1 %) zu verzeichnen.
 - Im Bereich des Diebstahls unter erschwerenden Umständen zeigten sich Steigerungen der Fallzahlen insbesondere bei Einbrüchen in Wochenend- und Gartenhäuser (+183 Fälle; +10,8 %), beim schweren Diebstahl in/aus Boden- oder Kellerräumen (+152 Fälle; +5,8 %) und schweren Diebstahl von Fahrrädern (+139 Fälle; +4,7 %).
 - Niedrigere Fallzahlen wiesen zum Beispiel der schwere Diebstahl in/aus Wohnungen (-204 Fälle; -17,2 %), der schwere Diebstahl von Kraftfahrzeugen (-77 Fälle; -14,9 %) und der schwere Diebstahl von Buntmetall (-69 Fälle; -18,4 %) aus.

- Die **Vermögens- und Fälschungsdelikte** verzeichneten mit 28.166 erfassten Fällen gegenüber dem Vorjahr einen Rückgang um -2,8 % (-825 Fälle). Durchschnittlich 80 % der Vermögens- und Fälschungsdelikte sind Betrugsdelikte (22.779 Fälle; -227 Fälle/-1,0 %).

- Höhere Fallzahlen wurden unter anderem beim Betrug zum Nachteil von Sozialversicherungen (+238 Fälle; +66,3 %), beim Warenbetrug (+151 Fälle; +7,3 %), beim Leistungskreditbetrug (+148 Fälle; +46,0 %), beim Betrug mittels rechtswidrig erlangter Kreditkarten (+79 Fälle; +49,7 %) und beim Betrug mittels rechtswidrig erlangter Debitkarten ohne PIN, dem sogenannten Lastschriftverfahren (+72 Fälle; +61,0 %) festgestellt.

Zu den Delikten mit rückläufigen Fallzahlen gehörten unter anderem die Beförderungerschleichung (-1.315 Fälle; -20,7 %), der Tankbetrug (-374 Fälle; -18,7 %), die Unterschlagung (-299 Fälle; -8,0 %), die Veruntreuung (-179 Fälle; -25,9 %) und die Urkundenfälschung (-130 Fälle; -8,9 %).

- Bei der Gruppe der **sonstigen Delikte gemäß StGB** (35.034 Fälle; +822 Fälle/+2,4 %) waren Auffälligkeiten festzustellen.

- Steigerungen der Fallzahlen wurden deutlich beim Hausfriedensbruch (+213 Fälle; +7,9 %), Ausspähen von Daten (+203 Fälle; +42,6 %), bei der sonstigen Hehlerei (+123 Fälle; +31,8 %), Widerstand gegen Polizeivollzugsbeamte (+108 Fälle; +13,9 %) und Brandstiftungen insgesamt (+26 Fälle; +3,9 %).
- Aber auch in dieser Deliktgruppe zeigten sich einzelne Fallzahlen rückläufig. Dazu gehörten unter anderem Erpressung (-336 Fälle; -52,8 %), Sachbeschädigung (-390 Fälle; -2,3 %) und Wilderei (-40 Fälle; -39,6 %).

- Die Steigerung der **strafrechtlichen Nebengesetze** (+650 Fälle; +5,6 %) erklärte sich durch die höhere Fallzahl der Rauschgiftdelikte (+598 Fälle; +6,9 %).

- **Organisierte Kriminalität:** Die Bekämpfung der Organisierten Kriminalität gewann auch in Thüringen immer mehr an Bedeutung. Die Bearbeitung dieser Ermittlungsverfahren war sehr komplex und zeitaufwändig, was sich mit der Fallzählung nicht abbilden lässt (2013: 6 Ermittlungskomplexe, 2014: 7 Ermittlungskomplexe). Organisierte Kriminalität wird statistisch nicht gesondert ausgewiesen, sondern im Deliktschlüssel der einzelnen Straftatbestände erfasst.

- **Cybercrime** wird in der Polizeilichen Kriminalstatistik unter dem Summenschlüssel „**Computerkriminalität**“ abgebildet. Im Vergleich zum Vorjahr verzeichnete die Computerkriminalität einen Anstieg (+176 Fälle; +8,4 %), der besonders durch eine höhere Fallzahl in dem Bereich Ausspähen, Abfangen von Daten einschließlich Vorbereitungshandlungen (+212 Fälle; +39,6 %) bestimmt wurde. Einen Rückgang zeigten hingegen die erfassten Fälle der Datenveränderung/Computersabotage (-111 Fälle, -33,6 %).

Die **Rauschgiftkriminalität** erreichte mit 9.317 erfassten Fällen (2013: 8.740 Fälle) das höchste Straftatenaufkommen seit Beginn der bundeseinheitlichen PKS-Erfassung. Die zur Rauschgiftkriminalität zählende direkte Beschaffungskriminalität zeigte mit 20 erfassten Straftaten einen Rückgang um -21 Fälle bzw. -51,2 %.

Mit 3.827 erfassten Fällen lag die Gesamtzahl der **Gewaltkriminalität** um -5,7 % niedriger (-232 Fälle) als im Jahr zuvor (2013: 4.059 Fälle), was durch den Rückgang der gefährlichen/schweren Körperverletzungen (-206 Fälle; -6,6 %) begründet war.

Unter **Wirtschaftskriminalität** wurden -161 Fälle (-7,9 %) weniger registriert. Durch umfangreiche Verfahren mit teilweise langen Bearbeitungszeiten verschiebt sich in diesem Bereich die Erfassung in der Polizeilichen Kriminalstatistik, was zu Schwankungen der Fallzahlen führt. Zu den Straftaten der Wirtschaftskriminalität wurde ein Gesamtschaden von 26 Millionen Euro erfasst (2013: Gesamtschaden 42 Millionen Euro).

Die **Umweltkriminalität** lag mit 736 erfassten Fällen auf gleichbleibendem Niveau (2012: 714 Fälle und auch 2013: 714 Fälle).

Unter dem Summenschlüssel „**Straßenkriminalität**“ wurden 19.651 erfasste Fälle gezählt, was einen Anteil von 13,8 % der Gesamtkriminalität darstellte. Im Jahr 2013 wurden hier noch 20.268 Fälle registriert. Damit war ein Rückgang um -3,0 % (-617 Fälle) zu verzeichnen, der unter anderem durch niedrigere Fallzahlen des Diebstahls an/aus Kfz (-334 Fälle; -7,1 %), der Sachbeschädigung an Kfz (-215 Fälle; -4,4 %) und der gefährlichen und schweren Körperverletzung auf Straßen, Wegen und Plätzen (-126 Fälle; -8,0 %) bestimmt wurde.

2.2 Bevölkerungsdaten

Nach bundeseinheitlicher Festlegung werden die Bevölkerungsdaten mit Stand 31.12. des Vorjahres für Berechnungen von Kriminalitätsquotienten (z. B. Häufigkeitszahl) zugrunde gelegt. Die nachfolgend verwendeten Angaben entstammen dem Thüringer Landesamt für Statistik mit der Datenbasis Zensus Stand 31.12.2012 bzw. 31.12.2013.

Auf der Datenbasis des Zensus lagen nur Bevölkerungsgesamtzahlen lediglich nach Geschlecht vor. Die Verteilung auf die einzelnen Altersgruppen und die Anzahl der gemeldeten Ausländer standen bis zum Redaktionsschluss des Jahrbuches der PKS 2013 nicht zur Verfügung.

In der Ausgabe des Jahrbuches zur PKS 2014 wurden deshalb die fehlenden Daten für das Jahr 2013 in diesen Übersichten ergänzt.

Altersan- gaben		Jahr 2013			Jahr 2014		
		insges.	männlich	weiblich	insges.	männlich	weiblich
Kinder	0 bis 6 Jahre	103.211	52.376	50.835	104.195	52.821	51.374
	Anteil in %	4,8	4,9	4,6	4,8	5,0	4,7
	6 bis 14 Jahre	132.378	68.192	64.186	133.369	68.523	64.846
	Anteil in %	6,1	6,4	5,8	6,2	6,4	5,9
	0 bis 8 Jahre	135.592	69.040	66.552	137.302	69.856	67.446
	Anteil in %	6,2	6,5	6,0	6,4	6,6	6,1
Jugend- liche	8 bis 14 Jahre	99.997	51.528	48.469	100.262	51.488	48.774
	Anteil in %	4,6	4,8	4,4	4,6	4,8	4,4
	0 bis 14 Jahre	235.589	120.568	115.021	237.564	121.344	116.220
	Anteil in %	10,8	11,3	10,4	11,0	11,4	10,6
	14 bis 18 Jahre	60.054	30.971	29.083	63.001	32.483	30.518
	Anteil in %	2,8	2,9	2,6	2,9	3,1	2,8
Heran- wachsende	18 bis 21 Jahre	40.724	21.031	19.693	10.004	20.855	19.149
	Anteil in %	1,9	2,0	1,8	1,9	2,0	1,7
Erwachse- ne	ab 21 Jahre	1.834.093	895.534	938.559	1.820.271	888.982	931.289
	Anteil in %	84,5	83,8	85,1	84,2	83,6	84,9
Bevölke- rung	insgesamt	2.170.460	1.068.104	1.102.356	2.160.840	1.063.664	1.097.176
	Anteil in %	100,0	49,2	50,8	100,0	49,2	50,8

%-Angaben in den jeweiligen Altersgruppen beziehen sich auf den weiblichen bzw. männlichen Anteil an der Gesamtbevölkerung

Bevölkerung in den Landespolizeiinspektionsbereichen (LPI-Bereichen)*

LPI-Bereich	Stadt - Landkreis	Jahr 2013			Jahr 2014		
		gesamt	davon: Ausländer	Einwohner ab 8 Jahre	gesamt	davon: Ausländer	Einwohner ab 8 Jahre
Erfurt		274.490	7.677	255.503	275.713	8.435	256.197
	<i>Erfurt Stadt</i>	203.485	7.170	189.109	204.880	7.724	190.045
	Landkreis Sömmerda	71.005	507	66.394	70.833	711	66.152
Gera		293.430	3.713	277.239	290.749	4.124	274.441
	<i>Gera Stadt</i>	95.384	1.636	89.912	94.977	1.798	89.384
	Altenburger Land	94.749	1.159	89.756	93.605	1.257	88.628
	Landkreis Greiz	103.297	918	97.571	102.167	1.069	96.429
Gotha		339.941	6.663	318.713	338.473	7.721	317.084
	Landkreis Gotha	135.376	2.480	126.818	135.155	3.002	126.475
	Ilmkreis	109.531	2.510	102.780	108.958	2.826	102.171
	Wartburgkreis (Teil 2)	53.290	507	50.088	52.793	557	49.574
	<i>Stadt Eisenach</i>	41.744	1.166	39.027	41.567	1.336	38.864
Jena		336.449	10.204	313.352	336.699	11.708	313.265
	<i>Stadt Jena</i>	106.915	5.001	99.443	107.679	5.645	99.969
	Saale-Holzland-Kreis	84.282	1.174	79.047	84.001	1.606	78.714
	Landkreis Weimar	82.016	1.107	76.363	81.704	1.263	76.001
	<i>Stadt Weimar</i>	63.236	2.922	58.499	63.315	3.194	58.581
Nord- hausen		370.798	4.155	346.923	368.232	4.790	344.309
	Landkreis Nordhausen	85.921	1.437	80.659	85.380	1.625	80.130
	Landkreis Eichsfeld	101.312	963	94.082	100.951	1.184	93.637
	Unstrut-Hainich-Kreis	104.947	1.017	98.100	104.245	1.161	97.409
	Kyffhäuserkreis	78.618	738	74.082	77.656	820	73.133
Saalfeld		253.700	2.929	239.274	251.213	3.305	236.658
	LK Saalfeld- Rudolstadt	111.463	1.315	105.205	110.307	1.414	104.000
	Saale-Orla-Kreis	84.435	1.045	79.392	83.654	1.215	78.529
	Landkreis Sonneberg	57.802	569	54.677	57.252	676	54.129
Suhl		301.652	3.641	283.864	299.761	4.186	281.584
	<i>Stadt Suhl</i>	35.967	651	34.247	35.665	793	33.866
	LK Hildburghausen	65.540	681	61.537	65.032	708	60.966
	LK Schmalk.-Meiningen	126.208	1.465	118.804	125.574	1.724	118.033
	Wartburgkreis (Teil 1)	73.937	844	69.276	73.490	961	68.719
	Land gesamt	2.170.460	38.982	2.034.868	2.160.840	44.269	2.023.538

* Quelle: Thüringer Landesamt für Statistik, Stand: 31.12. des Vorjahres

2.3 Wesentliche statistische Daten

	2010	2011	2012	2013	2014
<u>Einwohner</u> *	2.249.882	2.235.025	2.221.222	2.170.460	2.160.840
davon männlich	1.110.714	1.103.693	1.097.304	1.068.437	1.063.664
weiblich	1.139.168	1.131.332	1.123.918	1.102.023	1.097.176
davon gemeldete Ausländer	47.623	49.143	51.483	38.982	44.269
Anteil zur Wohnbevölk. in %	2,1	2,2	2,3	1,8	2,0
Kinder	231.698	234.387	235.549	235.589	237.564
Anteil an Einw. insges. in %	10,3	10,5	10,6	10,8	11,0
Jugendliche	54.132	54.221	57.043	60.054	63.001
Anteil an Einw. insges. in %	2,4	2,4	2,6	2,8	2,9
Heranwachsende	71.388	57.955	45.270	40.724	40.004
Anteil an Einw. insges. in %	3,2	2,6	2,0	1,9	1,9
Erwachsene	1.892.664	1.888.462	1.883.360	1.834.093	1.820.271
Anteil an Einw. insges. in %	84,1	84,5	84,8	84,5	84,2
Fläche in km ²	16.172	16.172	16.172	16.172	16.172
Straftaten insgesamt	138.049	136.955	140.087	142.310	142.060
Aufklärung absolut	90.083	89.175	90.121	91.858	90.778
Aufklärung in %	65,3	65,1	64,3	64,5	63,9
Häufigkeitszahl	6.136	6.128	6.307	6.557	6.574
Tatverdächtige insgesamt	58.626	58.342	58.763	59.479	57.138
davon männlich	44.215	43.848	44.086	44.041	42.232
weiblich	14.411	14.494	14.677	15.438	14.906
Nichtdeutsche Tatverdächtige	3.541	3.508	3.845	4.141	4.811
Anteil an TV insges. in %	6,0	6,0	6,5	7,0	8,4
in TO- Gemeinde wohnhaft	39.110	38.821	39.178	39.720	38.663
in %	66,7	66,5	66,7	66,8	67,7
Tatverdächtigenbelastungszahl	2.766	2.774	2.814	2.918	2.817
Altersstruktur Tatverdächtige					
Kinder	2.219	2.265	2.175	1.950	1.863
Jugendliche	4.544	4.546	4.603	4.415	4.202
Heranwachsende	6.045	4.956	4.354	4.227	3.865
Erwachsene	45.818	46.575	47.631	48.887	47.208

* Quelle: Thüringer Landesamt für Statistik; Stand jeweils 31.12. des Vorjahres

2.4 Tatverdächtigenbelastungszahlen

	2010	2011	2012	2013	2014
Bevölkerung gesamt*	2.249.882	2.235.025	2.221.222	2.170.460	2.160.840
Tatverdächtige insgesamt	58.626	58.342	58.763	59.479	57.138
Bevölkerung ab 8 Jahre	2.115.296	2.099.486	2.084.992	2.034.868	2.023.538
Tatverdächtige ab 8 Jahre	58.518	58.240	58.663	59.379	57.005
TVBZ	2.766	2.774	2.814	2.918	2.817
<u>Altersgruppen:</u>					
Kinder (8 bis 14 Jahre)					
Bevölkerung	97.112	98.848	99.319	99.997	100.262
Tatverdächtige	2.111	2.265	2.075	1.850	1.730
Anteil in % (Tatverdächtige Kinder an TV ab 8 J. insges.)	3,6	3,9	3,5	3,1	3,0
TVBZ	2.174	2.291	2.089	1.850	1.725
Jugendliche (14 bis 18 J.)					
Bevölkerung	54.132	54.221	57.043	60.054	63.001
Tatverdächtige	4.544	4.546	4.603	4.415	4.202
Anteil in % (Tatverdächtige Jugendliche an TV ab 8 J. insges.)	7,8	7,8	7,8	7,4	7,4
TVBZ	8.394	8.384	8.069	7.352	6.670
Heranwachsende (18 bis 21 J.)					
Bevölkerung	71.388	57.955	45.270	40.724	40.004
Tatverdächtige	6.045	4.956	4.354	4.227	3.865
Anteil in % (Tatverdächtige Heranw. an TV ab 8 J. insges.)	10,3	8,5	7,4	7,1	6,8
TVBZ	8.467	8.551	9.618	10.380	9.662
Erwachsene (ab 21 J.)					
Bevölkerung	1.892.664	1.888.462	1.883.360	1.834.093	1.820.271
Tatverdächtige	45.818	46.575	47.631	48.887	47.208
Anteil in % (Tatverdächtige Erwachs. an TV ab 8 J. insges.)	78,2	80,0	81,2	82,3	82,8
TVBZ	2.420	2.466	2.529	2.665	2.593
<u>darunter:</u>					
<i>Senioren (ab 60 J.)</i>					
Bevölkerung	641.261	651.786	663.547	666.135	676.333
Tatverdächtige	4.297	4.470	4.554	4.834	4.782
Anteil in % (Tatverdächtige Senior. an TV ab 8 J. insges.)	7,3	7,7	7,8	8,1	8,4
TVBZ	670	686	686	726	707

3 Ausgewählte Delikte

3.1 Diebstahl

Im Jahr 2014 war bei den Diebstahlsdelikten im Betrachtungszeitraum ein leichter Rückgang zu verzeichnen. Es wurden 44.045 Fälle registriert, das waren -480 Fälle weniger (-1,1 %) als im Jahr 2013. Dieser leichte Rückgang der Fallzahlen beim Diebstahl insgesamt wurde durch niedrigere Fallzahlen beim Diebstahl ohne erschwerende Umstände mit -493 Fällen (-1,9 %) bestimmt.

Der Anteil der Diebstähle an der Gesamtkriminalität im Jahr 2014 mit 31,0 % sank um -0,3 Prozentpunkte gegenüber dem Vorjahr (2010: 30,8 %, 2011: 31,4 %, 2012: 31,0 %, 2013: 31,3 %).

	2010	2011	2012	2013	2014
Diebstahl insgesamt					
erfasste Fälle	42.479	42.980	43.439	44.525	44.045
Veränderung in %	-1,7	+1,2	+1,1	+2,5	-1,1
Aufklärung in %	39,1	41,7	38,4	38,8	37,5
erm. Tatverdächtige	13.745	14.144	13.667	13.439	12.752
<i>Diebstahl ohne erschw. Umstände</i>					
erfasste Fälle	25.112	25.457	25.790	25.861	25.368
Veränderung in %	-2,0	+1,4	+1,3	+0,3	-1,9
Aufklärung in %	52,0	53,2	51,6	51,0	50,7
erm. Tatverdächtige	11.831	12.104	11.847	11.483	10.971
<i>Diebstahl unter erschw. Umständen</i>					
erfasste Fälle	17.367	17.523	17.649	18.664	18.677
Veränderung in %	-1,2	+0,9	+0,7	+5,8	+0,1
Aufklärung in %	20,4	24,9	19,0	21,9	19,6
erm. Tatverdächtige	2.574	2.799	2.499	2.765	2.555

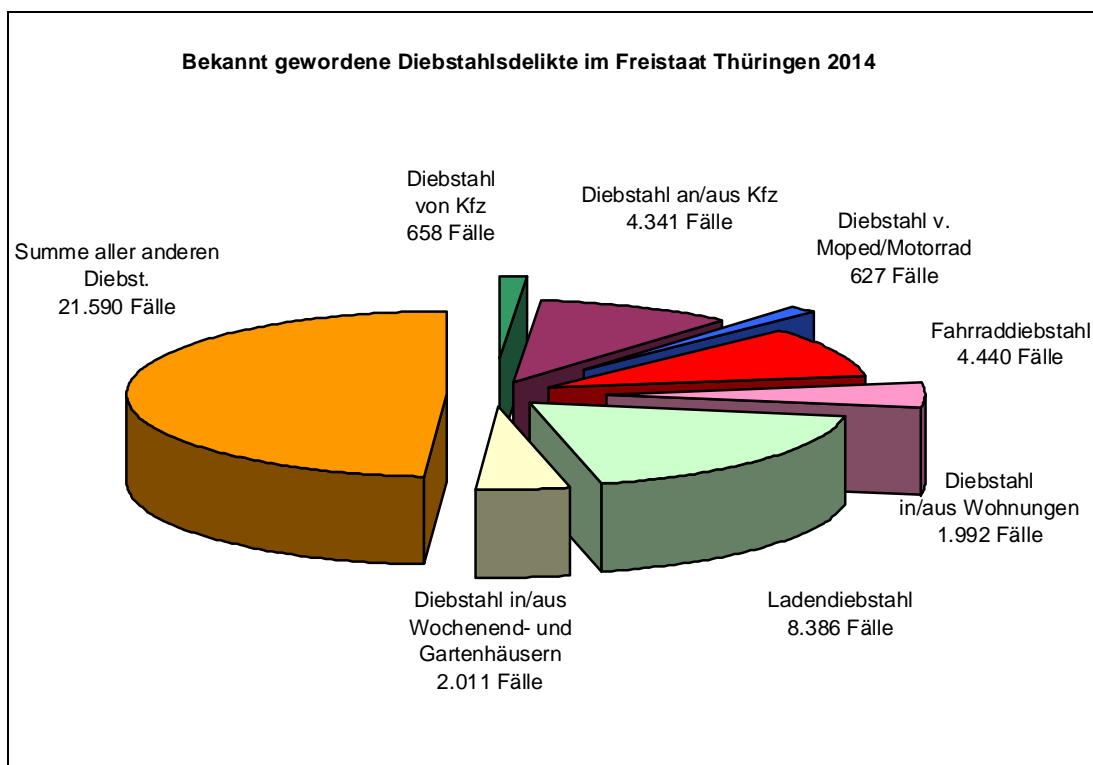

3.1.1 Diebstahl „Rund um das Kfz“

Unter "Diebstahl rund um das Kfz" sind Diebstähle an/aus Kfz, Diebstahl und unbefugter Gebrauch von Kraftwagen und von Mopeds/Krafträdern zu verstehen.

Mit den 5.626 erfassten Fällen hatte diese Deliktsgruppe einen Anteil von 12,8 % an den gesamten Diebstahlsdelikten und 4,0 % an der Gesamtkriminalität.

Diebstahl von Kraftwagen

Die Anzahl der erfassten Fälle des Diebstahls von Kraftwagen (einschließlich unbefugtem Gebrauch) sank im Vergleich zum Vorjahr im Jahr 2014 um - 11,1 % (- 82 Fälle). Es wurden 658 Fälle erfasst. Davon wurden 100 (15,2 %) Fälle als Versuchshandlungen registriert (2013: 118 Versuchshandlungen; Anteil: 15,9 %).

Von den im Berichtsjahr 249 ermittelten Tatverdächtigen waren 49 (19,7 %) nichtdeutscher Herkunft (2013: 47 nichtdeutsche Tatverdächtige; Anteil 15,7 %).

	2010	2011	2012	2013	2014
erfasste Fälle	799	741	749	740	658
Veränderung in %	+14,5	-7,3	+1,1	-1,2	-11,1
Aufklärung in %	32,2	50,5*	37,7	40,0	37,4
erm. Tatverdächtige	300	336	314	299	249

* Die hohe Aufklärungsquote 2011 war auf die Erfassung nachträglich gekläarter Fälle zurückzuführen.

Diebstahl an und in/aus Kfz

Seit 2012 ist der Diebstahl an und in/aus Kfz zusammengefasst unter Diebstahl an/aus Kfz.

<i>Diebstahl an Kfz</i>	2010	2011	2012	2013	2014
erfasste Fälle	2.706	2.509	-	-	-
Veränderung in %	-2,9	-7,3	-	-	-
Aufklärung in %	9,7	12,5	-	-	-
erm. Tatverdächtige	243	294	-	-	-

Diebstahl in/aus Kfz

erfasste Fälle	3.054	2.849	-	-	-
Veränderung in %	-9,8	-6,7	-	-	-
Aufklärung in %	16,6	26,3	-	-	-
erm. Tatverdächtige	297	336	-	-	-

Diebstahl an/aus Kfz

erfasste Fälle	5.760**	5.358**	4.536	4.675	4.341
Veränderung in %	-6,6	-7,0	-15,3**	+3,1	-7,1
Aufklärung in %	-	-	13,9	11,2	13,8
erm. Tatverdächtige	-	-	459	443	453

** Errechnet aus der Summe der Delikte Diebstahl an und in/aus Kfz

Die Fallzahlen in diesem Deliktsbereich wiesen gegenüber dem Vorjahr einen Rückgang von -334 Fällen aus. Die Versuchsquote betrug 7,9 % (2013: 5,7 %).

Die ermittelten Tatverdächtigen waren überwiegend älter als 21 Jahre (81,5 %). Von den 453 Tatverdächtigen wurden 64 als Nichtdeutsche Tatverdächtige (14,1 %) registriert.

3.1.2 Diebstahl von Fahrrädern

Mit 4.440 erfassten Fällen war beim Fahrraddiebstahl gegenüber dem Vorjahr ein Anstieg um +4,8 % zu verzeichnen.

Die Anzahl der Versuchshandlungen zeigte einen Anstieg von +65,9 %.

Der verursachte Schaden betrug 2.607.723,-- €.

	2010	2011	2012	2013	2014
erfasste Fälle	3.373	3.623	4.305	4.236	4.440
Veränderung in %	-6,0	+7,4	+18,8	-1,6	+4,8
davon: Versuche	41	25	49	41	68
Aufklärung in %	11,5	17,4	14,4	19,5	17,3
erm. Tatverdächtige	407	569	609	706	676

3.1.3 Diebstahl in/aus Wohnungen

	2010	2011	2012	2013	2014
Diebstahl in/aus Wohnungen <u>insgesamt</u>	1.569	1.904	1.899	2.245	1.992
Aufklärung in %	58,2	54,5	47,7	46,8	50,9
darunter:					
Diebstahl in/aus Wohnungen <u>unter erschw. Umständen</u> (Einbruchsdiebstahl)	644	917	912	1.183	979
davon: Versuche	187	238	291	375	354
Anteil in %	29,0	26,0	31,9	31,7	36,2
Aufklärung in %	44,3	40,7	30,4	28,7	35,1
Diebstahl in/aus Wochenend- und Gartenhäusern <u>unter erschw. Umständen</u> (Einbruchsdiebstahl)	1.302	1.456	1.540	1.690	1.873
davon: Versuche	378	364	409	454	593
Anteil in %	29,0	25,0	26,6	26,9	31,7

Beim Diebstahl in/aus Wohnungen insgesamt wurden -253 Fälle weniger (-11,3 %) als im Vorjahr registriert.

Es wurden 1.013 Fälle (-49 Fälle; -4,6 %) des Diebstahls in/aus Wohnungen ohne erschwerende Umstände (einfacher Diebstahl) erfasst. Von den 669 geklärten Straftaten wurden 582 Fälle (87,0 %) von alleinhandelnden Tatverdächtigen begangen.

Einbrüche in/aus Wochenend- und Gartenhäusern stiegen gegenüber dem Vorjahr um +183 Fälle (+10,8 %).

Gleichzeitig war dabei eine deutliche Zunahme der versuchten Einbrüche zu verzeichnen (+139 Versuchshandlungen; +30,6 %).

3.1.4 Ladendiebstahl

Der rückläufige Trend der letzten Jahre setzte sich auch im Jahr 2014 fort. Es wurden 8.386 Ladendiebstähle erfasst, was einen Rückgang um -106 Fälle (-1,2 %) darstellte.

Auffällig hoch war die Anzahl der ermittelten nichtdeutschen Tatverdächtigen (+268 nicht-deutsche Tatverdächtige; +39,4 %).

	2010	2011	2012	2013	2014
Erfasste Fälle	9.106	9.077	8.751	8.492	8.386
Anteil an Diebstahl gesamt in %	21,4	21,1	20,1	19,1	19,0
Aufklärung absolut	8.595	8.640	8.331	7.904	7.885
Aufklärung in %	94,4	95,2	95,2	93,1	94,0
ermittelte Tatverdächtige	7.852	7.872	7.530	6.990	6.858
darunter: - Kinder	812	835	810	673	543
- Jugendliche	973	1.061	1.114	902	772
- Heranwachsende	568	512	388	408	412
Nichtdeutsche Tatverdächtige	588	584	652	681	949
Anteil an Tatverdächtigen in %	7,5	7,4	8,7	9,7	13,8
Schaden in Euro	463.738	465.941	476.266	540.703	470.177

3.2 Straßenkriminalität

Unter dem Summenschlüssel „Straßenkriminalität“ werden bundeseinheitlich Delikte zusammengefasst, bei denen die Tatörtlichkeit einen Bezug zu öffentlichen Straßen, Wegen und Plätzen hat. Mit 19.651 erfassten Fällen hatte dieser Deliktsbereich einen Anteil an der Gesamtkriminalität von 13,8 % (Jahr 2013: 14,2 %).

Im Vergleich zum Vorjahr zeigte sich ein Rückgang um -3,0 % (-617 Fälle), der unter anderem durch niedrigere Fallzahlen des Diebstahls an/aus Kfz (-334 Fälle; -7,1 %), der Sachbeschädigung an Kfz (-215 Fälle; -4,4 %) und der gefährlichen und schweren Körperverletzung auf Straßen, Wegen und Plätzen (-126 Fälle; -8,0 %) bestimmt wurde.

Ein Anstieg war dagegen beim Diebstahl von Mopeds und Krafträdern mit +63 Fällen (+11,2 %) und beim Diebstahl von Fahrrädern mit +204 Fällen (+4,8 %) festzustellen.

		2010	2011	2012	2013	2014
Straßenkriminalität insgesamt	erfasste Fälle	20.894	21.236	19.890	20.268	19.651
	Aufklärung in %	25,0	28,2	26,0	25,6	24,6
Vergewaltigung/ sexuelle Nötigung überfallartig (Einzeltäter)	erfasste Fälle	110	103	109	118	102
	Aufklärung in %	85,5	81,6	87,2	91,5	80,4
Vergewaltigung/ sexuelle Nötigung überfallartig (durch Gruppen)	erfasste Fälle	7	5	6	1	2
	Aufklärung in %	57,1	80,0	50,0	100,0	100,0
Exhibitionistische Handlungen u. Erregung öffentlichen Ärgernisses	erfasste Fälle	137	128	98	126	113
	Aufklärung in %	62,0	64,1	50,0	61,1	58,4
Raubüberfälle auf Geld- u. Werttransporte	erfasste Fälle	0	1	0	0	1
	Aufklärung in %	0,0	100,0	0,0	0,0	100,0

		2010	2011	2012	2013	2014
räuberischer Angriff auf Kraftfahrer	erfasste Fälle	0	0	5	1	3
	Aufklärung in %	0,0	0,0	80,0	100,0	33,3
Handtaschenraub	erfasste Fälle	24	28	30	31	15
	Aufklärung in %	29,2	46,4	46,7	48,4	20,0
sonstige Raubüberfälle auf Straßen, Wegen oder Plätzen	erfasste Fälle	107	121	94	89	72
	Aufklärung in %	57,9	62,8	61,7	65,2	56,9
gefährliche u. schwere Körperverletzung auf Straßen, Wegen oder Plätzen	erfasste Fälle	1.671	1.563	1.573	1.580	1.454
	Aufklärung in %	80,3	81,6	82,2	81,0	82,5
D i e b s t a h l						
- aus Kfz*	erfasste Fälle	3.054	2.849	-	-	-
	Aufklärung in %	16,6	26,3	-	-	-
- an Kfz*	erfasste Fälle	2.706	2.509	-	-	-
	Aufklärung in %	9,7	12,5	-	-	-
- an/aus Kfz*	erfasste Fälle	-	-	4.536	4.675	4.341
	Aufklärung in %	-	-	13,9	11,2	13,8
Taschendiebstahl	erfasste Fälle	731	*1.061	548	648	597
	Aufklärung in %	6,0	8,6	8,2	5,2	5,5
- von Kfz insgesamt – einschl. unbefugter Ingebrauchnahme	erfasste Fälle	799	741	749	740	658
	Aufklärung in %	32,2	50,5	37,7	40,0	37,4
- von Mopeds und Krafträdern insgesamt - einschl. unbefugter Ingebrauchnahme	erfasste Fälle	610	586	560	564	627
	Aufklärung in %	24,4	31,1	32,5	34,4	35,1
- von Fahrrädern insgesamt - einschl. unbefugter Ingebrauchnahme	erfasste Fälle	3.373	3.623	4.305	4.236	4.440
	Aufklärung in %	11,5	17,4	14,4	19,5	17,3
- von/aus Automat	erfasste Fälle	594	738	416	389	393
	Aufklärung in %	21,5	24,8	19,2	22,4	22,6
Landfriedensbruch	erfasste Fälle	19	16	21	21	10
	Aufklärung in %	89,5	93,8	90,5	66,7	70,0
Sachbeschädigung - an Kfz	erfasste Fälle	4.940	5.387	4.948	4.856	4.641
	Aufklärung in %	26,9	25,7	24,5	25,9	24,2
- sonstige Sachbeschädigung auf Straßen, Wegen und Plätzen	erfasste Fälle	2.377	2.303	2.452	2.917	2.997
	Aufklärung in %	25,1	27,4	27,3	20,0	16,8

* Im Jahr 2011 wurde durch die Sachbearbeitung keine klare Abgrenzung von Fällen des sonstigen Diebstahls vorgenommen. Der Anstieg ist mit diesen Fehlerfassungen zu erklären.

Erpresserischer Menschenraub in Verbindung mit Raubüberfällen auf Geldtransporte sowie Geiselnahmen in Verbindung mit Raubüberfällen auf Geld- und Werttransporte wurden im Betrachtungszeitraum in der PKS des Landes Thüringen nicht erfasst.

3.3 Gewaltkriminalität

Die Gewaltkriminalität wird bundeseinheitlich unter einem Summenschlüssel erfasst. Zu diesem gehören neun Straftatbestände, denen die Ausübung von oder die Drohung mit Gewalt immanent ist.

Im Freistaat Thüringen wurden im Jahr 2014 insgesamt 3.827 Fälle der Gewaltkriminalität erfasst. Das entsprach einem Rückgang um -232 Fälle (-5,7 %). Damit wurde die niedrigste Fallzahl im Betrachtungszeitraum erreicht. Der Rückgang wurde bestimmt durch die niedrigere Fallzahl der gefährlichen und schweren Körperverletzung (-206 Fälle; -6,6 %).

Der Anteil der Gewaltkriminalität an den insgesamt erfassten Fällen betrug 2,7 % (2013: 2,9 %). In 68,2 % der aufgeklärten Fälle handelten Tatverdächtige, die im Statistikzeitraum wiederholt kriminalpolizeilich in Erscheinung getreten sind (2013: 68,0 %).

Weiterhin wurden in 30,5 % der aufgeklärten Fälle Tatverdächtige ermittelt, die unter Alkoholeinfluss standen (2013: 31,1 %).

		2010	2011	2012	2013	2014
Gewaltkriminalität	erfasste Fälle	4.201	3.890	3.958	4.059	3.827
	Veränderung in %	+1,9	-7,4	+1,7	+2,6	-5,7
	Aufklärung in %	82,8	83,8	84,4	84,4	84,9
	erm. TV	4.390	4.158	4.062	4.127	3.891
Mord	erfasste Fälle	10	13	8	7	11
	Veränderung in %	-47,4	+30,0	-38,5	-12,5	+57,1
	Aufklärung in %	90,0	92,3	100,0	100,0	100,0
	erm. TV	10	15	11	7	16
Totschlag und Tötung auf Verlangen	erfasste Fälle	37	30	31	34	28
	Veränderung in %	-14,0	-18,9	+3,3	+9,7	-17,6
	Aufklärung in %	97,3	96,7	100,0	100,0	100,0
	erm. TV	41	33	45	42	38
Vergewaltigung/sex. Nötigung	erfasste Fälle	147	140	155	157	143
	Veränderung in %	-12,0	-4,8	+10,7	+1,3	-8,9
	Aufklärung in %	84,4	82,9	86,5	89,8	82,5
	erm. TV	125	121	138	146	126
Raub, räuberische Erpressung	erfasste Fälle	742	722	649	708	700
	Veränderung in %	+4,2	-2,7	-10,1	+9,1	-1,1
	Aufklärung in %	66,7	70,5	71,5	73,2	73,4
	erm. TV	663	683	604	670	663
Körperverletzung mit Todesfolge	erfasste Fälle	4	3	5	7	3
	Veränderung in %	+33,3	-25,0	+66,7	+40,0	-57,1
	Aufklärung in %	100,0	66,7	100,0	100,0	100,0
	erm. TV	4	3	9	8	3

gefährliche und schwere Körperverletzung	erfasste Fälle	3.260	2.979	3.108	3.145	2.939
	Veränderung in %	+2,6	-8,6	+4,3	+1,2	-6,6
	Aufklärung in %	86,2	86,9	86,7	86,4	87,6
	erm. TV	3.665	3.415	3.366	3.368	3.160

Zu den Straftatbeständen „Angriff auf den Luftverkehr“ und „Geiselnahme“ wurden im Jahr 2014 keine Fälle registriert. Der Straftatbestand „Erpresserischer Menschenraub“ wurde wegen geringfügiger Fallzahlen nicht aufgeführt (2013: 0 Fälle; 2014: 3 Fälle).

3.4 Straftaten gegen die sexuelle Selbstbestimmung

Zu dieser Deliktsgruppe werden alle Straftaten gezählt, bei denen sich der Täter über das Recht auf sexuelle Selbstbestimmung des Opfers hinwegsetzt und mit der Durchführung oder der Förderung sexueller Handlungen gegen den Willen des Opfers tätig wird.

Dazu zählen auch Delikte, bei denen ein bestehendes Abhängigkeits- oder Vertrauensverhältnis des Opfers zum Täter ausgenutzt wird. Ebenso zählen Delikte, bei denen der Täter sexuelle Interessen gegenüber dem Opfer mit Gewalt durchsetzt oder das Opfer zur Vornahme oder Duldung sexueller Handlungen genötigt wird, zu diesem Deliktsbereich.

Zunehmend wird das Internet zur Begehung von Straftaten mit sexueller Motivation (soziale Netzwerke bzw. Chatrooms) genutzt. Die Täter können sich hier zunächst relativ anonym annähern und das Vertrauen der späteren Opfer erschleichen.

Die Fallzahlen dieser Deliktsgruppe zeigten nach dem Anstieg im vergangenen Jahr einen Rückgang (-111 erfasste Fälle, -8,4 %).

Wesentlich bestimmt wurde dieser Rückgang durch niedrigere Fallzahlen des sexuellen Missbrauchs von Kindern (2013: 657 Fälle; 2014: 592 Fälle), der Verbreitung pornographischer Schriften (2013: 254 Fälle; 2014: 231 Fälle) und der Vergewaltigung (2013: 157 Fälle; 2014: 143 Fälle).

Dem entgegen stand ein höheres Fallaufkommen beim sexuellen Missbrauch Widerstandsunfähiger (2013: 20 Fälle; 2014: 37 Fälle) und bei der Verbreitung pornographischer Schriften an Personen unter 18 Jahren (2013: 23 Fälle; 2014: 38 Fälle).

Von den 978 ermittelten Tatverdächtigen waren 726 (74,2 %) in der Tatortgemeinde wohnhaft. Im Jahr 2013 wurden 1.058 Tatverdächtige ermittelt, von denen 783 in der Tatortgemeinde wohnhaft waren (74,0 %).

		2010	2011	2012	2013	2014
Straftaten gegen die sexuelle Selbstbestimmung	erfasste Fälle	1.238	1.212	1.182	1.314	1.203
	Veränderung in %	-14,3	-2,1	-2,5	+11,2	-8,4
	Aufklärung in %	87,6	87,0	87,2	88,4	85,2
	erm. TV	992	965	922	1.058	978
darunter:						
Vergewaltigung/ Sex. Nötigung	erfasste Fälle	147	140	155	157	143
	Veränderung in %	-12,0	-4,8	+10,7	+1,3	-8,9
	Aufklärung in %	84,4	82,9	86,5	89,8	82,5
	erm. TV	125	121	138	146	126

		2010	2011	2012	2013	2014
Sonstige sexuelle Nötigung	erfasste Fälle	174	205	147	205	209
	Veränderung in %	-13,9	+17,8	-28,3	+39,5	+2,0
	Aufklärung in %	90,2	91,2	89,1	89,3	87,1
	erm. TV	148	190	131	186	185
sexueller Missbrauch	erfasste Fälle	594	592	603	657	592
	Veränderung in %	+10,8	-0,3	+1,9	+9,0	-9,9
	Aufklärung in %	85,5	86,1	86,7	86,0	83,6
	erm. TV	445	448	451	494	463
darunter:						
- sexueller Missbrauch von Kindern*	erfasste Fälle	392	397	434	447	392
	Veränderung in %	+9,8	+1,3	+9,3	+3,0	-12,3
	Aufklärung in %	91,6	91,9	93,8	91,1	88,8
	erm. TV	330	322	349	370	329
- exhibitionistische Handlungen und Erregung öffentl. Ärgernisses	erfasste Fälle	137	128	98	126	113
	Veränderung in %	+7,0	-6,6	-23,4	+28,6	-10,3
	Aufklärung in %	62,0	64,1	50,0	61,1	58,4
	erm. TV	62	64	45	66	65
Ausnutzen sexueller Neigungen **	erfasste Fälle	284	250	248	271	241
	Veränderung in %	-44,2	-12,0	-0,8	+9,3	-11,1
	Aufklärung in %	90,5	86,8	86,7	91,9	88,0
	erm. TV	268	217	213	253	221

* Vor Kindern begangene exhibitionistische Handlungen und der sexuelle Missbrauch von Schutzbefehlenden zum Nachteil von Kindern (seit 2011) gehen in das Delikt „sexueller Missbrauch von Kindern“ mit ein.

** beinhaltet auch die Verbreitung pornographischer Schriften

3.5 Rauschgiftkriminalität

Der legale Umgang mit Betäubungsmitteln (BtM) bedarf einer staatlichen Erlaubnis. Ohne die entsprechende Erlaubnis wird der Umgang mit BtM zur Rauschgiftkriminalität gerechnet. Unter dem Summenschlüssel Rauschgiftkriminalität werden in der Polizeilichen Kriminalstatistik alle Rauschgiftdelikte und die Straftaten der direkten Beschaffungskriminalität ausgewiesen.

Als Rauschgiftdelikte werden Handlungen bezeichnet, die gegen die Strafvorschriften des Betäubungsmittelgesetzes (§§ 29 ff BtMG) verstoßen.

Zur direkten Beschaffungskriminalität werden Straftaten gerechnet, bei denen durch eine mit Strafe bedrohte Handlung unmittelbar illegale Drogen oder typische Ersatz- und Ausweichmittel erlangt werden. Hier handelt es sich vorwiegend um Eigentums- und Fälschungsdelikte.

Indirekte Beschaffungskriminalität, d. h. Straftaten zur Erlangung von Geld oder geldwerten Gegenständen, die dem Erwerb von Betäubungsmitteln dienen, sind nicht in dem Summenschlüssel Rauschgiftkriminalität erfasst. Diese Fälle werden in anderen Straftatenbereichen gezählt.

Im Jahr 2014 stieg die Fallzahl der registrierten Rauschgiftkriminalität um +577 Fälle (+6,6 %) auf 9.317 erfasste Fälle. Der Anteil der Rauschgiftkriminalität an der Gesamtkriminalität im Freistaat Thüringen betrug damit 6,6 % (2013: 6,1 %).

		2010	2011	2012	2013	2014
Rauschgiftkriminalität	erfasste Fälle	6.810	7.977	8.784	8.740	9.317
	Veränderung in %	+22,1	+17,1	+10,1	-0,5	+6,6
	Aufklärung in %	95,5	96,3	97,1	97,0	96,2
	erm. TV	5.476	6.297	6.773	6.856	7.147
Rauschgiftdelikte	erfasste Fälle	6.789	7.886	8.722	8.699	9.297
	Veränderung in %	+22,9	+16,2	+10,6	-0,3	+6,9
	Aufklärung in %	95,6	96,3	97,1	97,1	96,2
	erm. TV	5.470	6.265	6.759	6.838	7.139
darunter:						
- allgemeine Verstöße gegen das Betäubungsmittelgesetz	erfasste Fälle	5.401	6.526	7.288	7.158	7.805
	Veränderung in %	+25,7	+20,8	+11,7	-1,8	+9,0
	Aufklärung in %	96,6	97,2	97,9	97,6	97,0
	erm. TV	4.542	5.360	5.794	5.848	6.206
- illegaler Handel und Schmuggel	erfasste Fälle	975	956	916	961	879
	Veränderung in %	+13,9	-1,9	-4,2	+4,9	-8,5
	Aufklärung in %	91,0	91,6	93,9	95,2	93,5
	erm. TV	840	843	810	875	805
Direkte Beschaffungskriminalität	erfasste Fälle	21	91	62	41	20
	Veränderung in %	-63,2	+333,3	-31,9	-33,9	-51,2
	Aufklärung in %	57,1	92,3	83,9	85,4	85,0
	erm. TV	10	43	23	28	12
darunter:						
- Urkundenfälschung zur Erlangung von Betäubungsmitteln	erfasste Fälle	9	78	51	27	8
	Veränderung in %	-78,0	+766,6	-34,6	-47,1	-70,4
	Aufklärung in %	88,9	98,7	88,2	92,6	*137,5
	erm. TV	7	36	16	16	6

* Es wurden Straftaten aus Vorjahreszeiträumen aufgeklärt. Im Jahr 2014 zählt nur die Aufklärung und nicht mehr der bereits in den Vorjahren erfasste Fall. Folglich kommt es zu einer Aufklärungsquote über 100 %.

Bei den allgemeinen Verstößen waren insgesamt steigende Fallzahlen (+647 Fälle) festzustellen, die durch ein höheres Straftatenaufkommen der allgemeinen Verstöße mit Cannabis (+664 Fälle) beeinflusst wurden. Innerhalb dieses Bereiches zeigten jedoch die allgemeinen Verstöße mit Kokain (-30 Fälle) und mit Heroin (-13 Fälle) einen deutlichen Rückgang.

Die Anzahl der registrierten qualifizierten Rauschgiftdelikte illegaler Handel und Schmuggel sank um -82 Fälle (-8,5 %).

Bei der direkten Beschaffungskriminalität wurden 20 Fälle erfasst (2013: 41 Fälle). Dabei handelte es sich um Urkundenfälschungen zur Erlangung von BtM (8 Fälle), Diebstahl von BtM aus Apotheken, Krankenhäusern, Arztpraxen und bei Herstellern von BtM (11 Fälle) sowie Diebstahl von Rezeptformularen zur Erlangung von BtM (1 Fall). Der Rückgang in diesem Bereich wurde wesentlich bestimmt durch geringere Fallzahlen bei der Urkundenfälschung zur Erlangung von BtM (-19 Fälle).

Von den im Berichtsjahr ermittelten 7.147 Tatverdächtigen (+291 Tatverdächtige) waren im Deliktsbereich Rauschgiftkriminalität 242 nichtdeutsche Tatverdächtige (2013: 256 nicht-

deutsche Tatverdächtige). Die nichtdeutschen Tatverdächtigen stellten einen Anteil von 3,4 % dar (2013: 3,7 %).

Es wurden 20 Kinder, 541 Jugendliche, 724 Heranwachsende und 5.862 Erwachsene als Tatverdächtige erfasst. Der Anstieg zeigte sich in den Altersgruppen der Kinder (+7 Tatverdächtige), der Jugendlichen (+64 Tatverdächtige) und der Erwachsenen (+268 Tatverdächtige). Rückläufig dagegen war die Anzahl der Tatverdächtigen der Gruppe der Heranwachsenden (-48 Tatverdächtige).

Seit dem Jahr 2014 werden Rauschgiftdelikte in Bezug auf die Modedroge „Crystal“ gesondert in der Polizeilichen Kriminalstatistik ausgewiesen. Es wurden 2.084 Fälle mit der Droge Crystal erfasst. Ein Vergleich ist erst nach einem längeren Erfassungszeitraum (drei Jahre) möglich.

Auswertungen des **Kriminalpolizeilichen Meldedienstes** zeigen nachfolgend aufgelistete Drogenmengen (nach Drogenart), die von der Polizei sichergestellt werden konnten:

Drogenart	2010	2011	2012*	2013	2014
Cannabisprodukte					
Haschisch (g)	86.183	32.167	47.962	17.707	6.812
Marihuana (g)	21.464	72.632	38.443	36.820	90.111
Hanfpflanzen (St.)	3.531	3.676	883	1.124	5.426
Opiate					
Heroin (g)	5.725	385	1.651	207	151
Mohnpflanzen (St.)	-	-	-	-	-
Cocaproducte					
Kokain (g)	929	5.361	251	424	191
Amphetamin					
Amphetamin (g)	24.513	23.003	14.441	7.694	6.451
Methamphetamin (Crystal) (g)	1.376	2.246	5.492	4.051	10.140
Derivate (Ecstasy) (St.)	2.576	2.840	3.260	2.107	2.056
LSD					
Trips (St./KE)	27	380	22	66	206
Pilze (Psilocybin)					
getrocknet (g)	382	768	499	205	487
Kath (g)	404.100	0	0	0	0
Legal High Produkte (Spice) (g)	0	6	3	57	130

g = Gramm, St. = Stück, KE = Konsumeinheit

* Aufgrund modifizierter Erfassung von Sicherstellungsmengen (Nichterfassung von Kleinstmengen ab November 2012) im Jahr 2012 sind die Zahlen nur bedingt mit den Vorjahreszahlen vergleichbar.

Die vorgenommenen Sicherstellungen im Freistaat Thüringen belegen, dass illegale Drogen, wie schon in den Vorjahren, ständig verfügbar sind. Die Anzahl und Mengen an sichergestellten Betäubungsmitteln unterliegen Schwankungen und lassen keinen sicheren Schluss für die Bewertung der Angebots- und Verfügbarkeitssituation auf dem Rauschgiftmarkt in Thüringen zu. Sie sind aber Indiz dafür, dass der ständig zunehmende Bedarf an illegalen Drogen jederzeit gedeckt werden kann.

Im Jahr 2014 wurden im Freistaat Thüringen **12 Todesfälle** (11 männliche und 1 weibliche Personen) im Alter von 21 bis 39 Jahre registriert, die in einem kausalen Zusammenhang mit dem missbräuchlichen Konsum von Betäubungs- oder Ausweichmitteln/Ersatzstoffen stehen.

So verstarben zwei männliche Personen am Konsum von Heroin. Weiterhin führte bei einer Person eine hohe Konzentration von Amphetamin/Methamphetamin im Blut und bei einer anderen gespritztes Methamphetamin zum Tode. Durch mehrere in der Mundhöhle festgestellte Fentanylpflaster und einem Mix aus Alkohol und Methadon starben zwei weitere Personen.

Ein Mann starb bei einem Verkehrsunfall nach vorheriger Einnahme von Cannabis, Amphetamin und Methamphetamin in hoher Konzentration. Darüber hinaus rauchte eine Frau eine Kräutermischung (Legal Highs), brach zusammen und verstarb im Krankenhaus.

Ein weiterer Mann erlitt nach intravenöser Einnahme von Methadon und zusätzlich von Diazepam einen Zusammenbruch und konnte nicht wiederbelebt werden. In einem weiteren Fall kam eine Person durch die Einnahme von Methadon und Quetiapin zu Tode.

Durch die Mischintoxikation von Heroin sowie Kokain und Erhängen nach längerfristigem Drogenkonsum verstarben zwei Männer.

	2010	2011	2012	2013	2014
Rauschgifttodesfälle	7	8	9	16	12

3.6 Wirtschaftskriminalität

Bei der Bewertung der statistischen Daten zur Wirtschaftskriminalität ist zu beachten, dass ein hoher kriminalistischer Ermittlungsaufwand für die Aufklärung erforderlich ist. In der Regel steigt mit der Schadenshöhe, der Zahl der Tatverdächtigen usw. die Bearbeitungszeit. Sie kann einen oder mehrere Erfassungszeiträume überschreiten.

Bei der Analyse dieses Deliktfeldes darf nicht außer Acht gelassen werden, dass auch durch die Staatsanwaltschaft, die Steuerbehörden und den Zoll Ermittlungsverfahren bearbeitet und abgeschlossen werden, die aber keinen Eingang in die PKS finden.

	2010	2011	2012	2013	2014
erfasste Fälle	1.584	1.692	2.395	2.046	1.885
Veränderung in %	+12,3	+6,8	+41,5	-14,6	-7,9
Aufklärung in %	96,5	93,8	91,1	93,2	90,3
ermittelte Tatverdächtige	644	808	1.004	935	864
Schaden in Euro *	42 Mio.	60 Mio.	57 Mio.	42 Mio.	26 Mio.

Das Internet wird auch in diesem Bereich immer mehr zur Begehung von Straftaten benutzt.

Schwerpunkte der Wirtschaftskriminalität stellten im Jahr 2014 Straftaten wie Provisionsbetrug, Vorenthalten und Veruntreuen von Arbeitsentgelt und Anlagebetrug dar.

Betrugsdelikte mit Bezug zur Wirtschaftskriminalität

	2010	2011	2012	2013	2014
erfasste Fälle	854	862	1.391	1.202	1.204
Veränderung in %	+56,7	+0,9	+61,4	-13,6	+0,2
Aufklärung in %	95,6	92,2	91,3	91,8	89,1
ermittelte Tatverdächtige	235	338	507	509	479
Schaden in Euro *	32 Mio.	28 Mio.	44 Mio.	27 Mio.	11 Mio.

Insolvenzstraftaten gemäß StGB und Nebenstrafrecht

Dieser Bereich umfasst Insolvenzstraftaten nach dem StGB, Insolvenzverschleppung nach dem GmbH-Gesetz und Insolvenzverschleppung nach dem Handelsgesetzbuch.

	2010	2011	2012	2013	2014
erfasste Fälle	171	212	207	155	128
Veränderung in %	-14,5	+24,0	-2,4	-25,1	-17,4
Aufklärung in %	100,0	99,5	99,0	99,4	100,0
ermittelte Tatverdächtige	177	209	191	152	135
Schaden in Euro *	5 Mio.	3 Mio.	4 Mio.	8 Mio.	1 Mio.

Wirtschaftskriminalität im Anlage- und Finanzierungsbereich

Wirtschaftskriminalität im Anlage- und Finanzierungsbereich umfasst Straftatbestände des Beteiligungs- und Kapitalanlagenbetruges, des Kreditbetruges, des Wechselbetruges, des Wertpapierbetruges sowie Straftaten in Verbindung mit dem Bankgewerbe sowie dem Wertpapierhandelsgesetz.

	2010	2011	2012	2013	2014
erfasste Fälle	215	94	198	87	116
Veränderung in %	+400,0	-56,3	+110,6	-56,1	+33,3
Aufklärung in %	99,5	95,7	96,5	97,7	97,4
ermittelte Tatverdächtige	58	59	67	72	54
Schaden in Euro *	6 Mio.	4 Mio.	6 Mio.	4 Mio.	3 Mio.

Wirtschaftskriminalität im Zusammenhang mit Arbeitsverhältnissen

Zum Bereich der Wirtschaftskriminalität im Zusammenhang mit Arbeitsverhältnissen zählen Arbeitsvermittlungsbetrug, Betrug zum Nachteil von Sozialversicherungen und Sozialversicherungsträgern, das Vorenthalten und Veruntreuen von Arbeitsentgelt sowie Delikte in Verbindung mit illegaler Arbeitnehmerüberlassung.

	2010	2011	2012	2013	2014
erfasste Fälle	260	328	369	400	232
Veränderung in %	-30,7	+26,2	+12,5	+8,4	-42,0
Aufklärung in %	100,0	100,0	100,0	99,8	98,7
ermittelte Tatverdächtige	112	145	171	174	146
Schaden in Euro *	0,7 Mio.	1 Mio.	1 Mio.	1 Mio.	1 Mio.

* Schadenssummen gerundet

Betrug und Untreue im Zusammenhang mit Beteiligungen an Kapitalanlagen

Erfasst werden beim Betrug und der Untreue im Zusammenhang mit Beteiligung an Kapitalanlagen (Kapitalanlagenbetrug) der Prospektbetrug, Anlagebetrug, Betrug bei Börsenspekulationen, Beteiligungsbetrug sowie Untreue bei Kapitalgeschäften.

	2010	2011	2012	2013	2014
erfasste Fälle	294	47	195	47	96
Veränderung in %	+764,7	-84,0	+314,9	-75,9	+104,3
Aufklärung in %	100,0	89,4	98,5	97,9	97,9
ermittelte Tatverdächtige	43	34	41	38	30
Schaden in Euro *	6 Mio.	1 Mio.	5 Mio.	1 Mio.	1 Mio.

* Schadenssummen gerundet

3.7 Vermögens- und Fälschungsdelikte

Vermögens- und Fälschungsdelikte bildeten einen Anteil von 19,8 % der Gesamtkriminalität (2013: 20,4 %). Die Anzahl der erfassten Fälle lag unter dem Niveau des Vorjahre (-825 Fälle). Die Aufklärungsquote sank um -2,8 Prozentpunkte.

	2010	2011	2012	2013	2014
erfasste Fälle	30.561	27.585	28.902	28.991	28.166
Veränderung in %	+4,1	-9,7	+4,8	+0,3	-2,8
Aufklärung in %	83,8	80,5	79,3	78,9	76,1
erm. Tatverdächtige	16.055	14.923	15.399	15.943	14.897

3.7.1 Betrug

Durchschnittlich 80 % der Vermögens- und Fälschungsdelikte sind Betrugsdelikte. Im vergangenen Jahr wurden 22.779 Betrugsfälle erfasst. Das waren -227 Fälle weniger als im Jahr zuvor.

Zu den rückläufigen Fallzahlen gehörten unter anderem die Beförderungerschleichung (-1.315 Fälle; -20,7 %), der Tankbetrug (-374 Fälle; -18,7 %), die Unterschlagung (-299 Fälle; -8,0 %), die Veruntreuung (-179 Fälle; -25,9 %) und die Urkundenfälschung (-130 Fälle; -8,9 %).

Höhere Fallzahlen wurden unter anderem beim Betrug zum Nachteil von Sozialversicherungen (+238 Fälle; +66,3 %), beim Warenbetrug (+151 Fälle; +7,3 %), beim Leistungskreditbetrug (+148 Fälle; +46,0 %), beim Betrug mittels rechtswidrig erlangter Kreditkarten (+79 Fälle; +49,7 %) und beim Betrug mittels rechtswidrig erlangter Debitkarten ohne PIN, dem sogenannten Lastschriftverfahren (+72 Fälle; +61,0 %), festgestellt.

Zahlreiche Onlineshops bieten Bestellungen an, bei denen oft lediglich eine telefonische Erreichbarkeit verlangt wird. Genutzt werden vom Täter dafür unregistrierte Prepaid-Telefone. Durch die unrichtigen Angaben unter anderem auch der Lieferanschrift können die Bestellungen „abgegriffen“ werden.

		2010	2011	2012	2013	2014
Betrug	erfasste Fälle	24.996	22.378	23.399	23.006	22.779
	Aufklärung in %	84,8	82,0	81,3	80,9	78,0
darunter:						
Betrug mittels rechtmäßig erlangter unbarer Zahlungsmittel	erfasste Fälle	1.102	1.061	1.101	1.125	1.299
	Aufklärung in %	45,1	47,5	44,4	43,4	39,5
darunter:						
- Debitkarten ohne PIN (Lastschriftverfahren)	erfasste Fälle	193	162	134	118	190
	Aufklärung in %	56,0	50,6	37,3	44,1	44,7
- Debitkarten mit PIN	erfasste Fälle	251	236	274	198	219
	Aufklärung in %	60,2	65,7	55,8	51,5	56,6
- mit Kreditkarten	erfasste Fälle	180	177	163	159	238
	Aufklärung in %	53,9	54,2	54,6	56,6	53,4
Waren- und Warenkreditbetrug	erfasste Fälle	6.004	5.335	5.833	6.464	6.368
	Aufklärung in %	81,0	77,6	81,2	80,5	80,3
Geldkreditbetrug	erfasste Fälle	161	165	126	171	109
	Aufklärung in %	91,9	77,0	81,7	92,4	97,2
Erschleichen von Leistungen	erfasste Fälle	6.736	6.159	6.634	6.572	5.346
	Aufklärung in %	98,3	96,2	96,0	98,2	97,6
Betrug zum Nachteil von Sozialversicherungen	erfasste Fälle	750	504	357	359	597
	Aufklärung in %	100,0	100,0	99,7	100,0	99,3

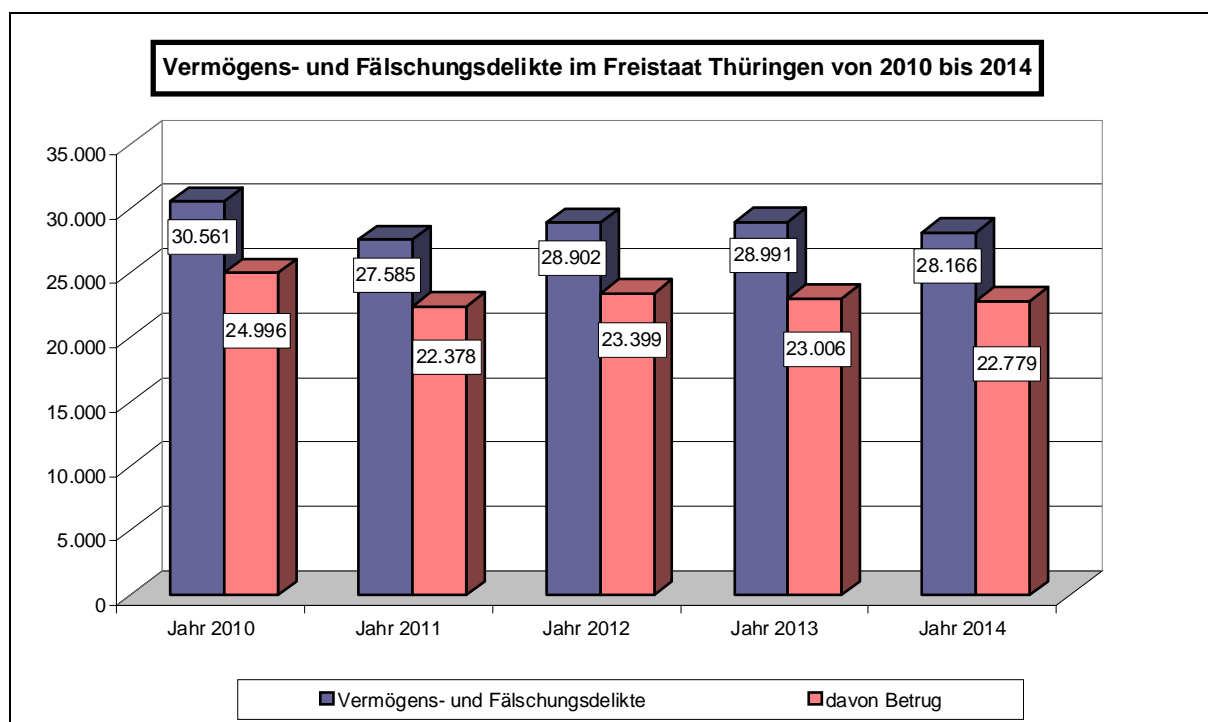

3.7.2 Geld- und Wertzeichenfälschung

In der PKS werden Fälle der Geld- und Wertzeichenfälschung erfasst. Darunter fallen u. a. die Geldfälschung und das Inverkehrbringen von Falschgeld.

Die Strafrechtsnorm der *Geldfälschung* umfasst sowohl das Nachmachen und Verfälschen von Geld in der Absicht, dass es in den Verkehr gebracht wird, als auch das Nachmachen und Verfälschen von Geld, um es selbst in den Verkehr zu bringen.

Der Straftatbestand *Inverkehrbringen von Falschgeld* ist erfüllt, wenn falsches Geld als echt in den Verkehr gebracht wird.

Die PKS weist die Zahl der erfassten Fälle aus, unabhängig davon, wie viele Falsifikate bei einer Tathandlung nachgemacht, verfälscht oder in Verkehr gebracht wurden.

Die Tatsache, dass das Herstellen und Verbreiten von Falschgeld nur dann statistisch erfasst wird, wenn der Tatverdächtige geständig oder überführt ist, erklärt die durchgehend hohe Aufklärungsquote von 100,0 %. Beim „Gebrauch falscher Zahlungskarten oder Vordrucke für Euroschecks“ und beim „Nachmachen, Verfälschen, Verschaffen, Feilhalten und Überlassen falscher Zahlungskarten oder Vordrucke für Euroschecks“ ist die Erfassung un- aufgeklärter Fälle zugelassen.

		2010	2011	2012	2013	2014
Geld- und Wertzeichenfälschung, Fälschung von Zahlungskarten mit oder ohne Garantiefunktion, Schecks und Wechseln	erfasste Fälle	182	109	89	60	75
	Veränderung in %	+48,0	-40,1	-18,3	-32,6	+25,0
	Aufklärung in %	87,9	67,0	65,2	71,7	81,3
	ermittelte TV	89	62	49	44	48
davon:						
- Geld- und Wertzeichenfälschung einschl. Vorbereitungs- handlung	erfasste Fälle	15	28	18	5	10
	Veränderung in %	+400,0	+86,7	-35,7	-72,2	+100,0
	Aufklärung in %	100,0	67,9	77,8	80,0	100,0
	ermittelte TV	18	11	11	5	14
- Inverkehrbringen von Falschgeld	erfasste Fälle	136	47	33	36	30
	Veränderung in %	+33,3	+65,4	-29,8	+9,1	-16,7
	Aufklärung in %	100,0	100,0	100,0	100,0	100,0
	ermittelte TV	63	47	31	37	30
- Fälschung von Zahlungskarten mit oder ohne Garantiefunktion, Schecks	erfasste Fälle	31	34	38	19	34
	Veränderung in %	+82,4	+9,7	+11,8	-50,0	+78,9
	Aufklärung in %	29,0	20,6	28,9	15,8	58,8
	ermittelte TV	13	7	12	2	3

3.8 Umweltkriminalität

Im Jahr 2014 wurden 736 Fälle der Umweltkriminalität registriert. Mit einem Anstieg um +22 Straftaten liegt die registrierte Fallzahl auf dem Niveau der Vorjahre.

Die Umweltkriminalität umfasst Delikte aus dem Strafgesetzbuch und aus Strafrechtlichen Nebengesetzen.

Ab dem Jahr 2008 wurden durch bundeseinheitlichen Beschluss dem Summenschlüssel Umweltkriminalität die Delikte der Wilderei zugeordnet (2013: 101 Fälle; 2014: 61 Fälle).

		2010	2011	2012	2013	2014
Umweltkriminalität	erfasste Fälle	694	692	714	714	736
	Aufklärung in %	68,7	71,2	68,6	67,6	61,3
darunter:						
Straftaten gegen die Umwelt gemäß §§ 324, 324a, 325 - 330a StGB	erfasste Fälle	188	222	190	202	199
	Aufklärung in %	61,2	65,3	60,5	62,9	56,8

Die Fälle der Umweltkriminalität wiesen Schwankungen auf, da oft Großverfahren über einen längeren Zeitraum bearbeitet wurden, so dass Steigerungen oder Rückgänge sich in diesem Deliktsbereich verzerrend auswirkten.

Größtenteils wurden erst durch verwaltungsrechtliche Kontrollen oder durch intensive polizeiliche Ermittlungen Straftaten bekannt (Kontrollkriminalität).

Wesentliche Deliktsbereiche der Umweltkriminalität sind:

		2010	2011	2012	2013	2014
unerlaubter Umgang mit gefährlichen Abfällen	erfasste Fälle	90	115	98	102	99
	Aufklärung in %	60,0	70,4	58,2	59,8	56,6
Gewässerverunreinigung	erfasste Fälle	54	68	51	52	50
	Aufklärung in %	55,6	51,5	54,9	61,5	54,0
unerlaubtes Betreiben von Anlagen	erfasste Fälle	10	5	11	11	8
	Aufklärung in %	100,0	80,0	81,8	90,9	100,0
Strafrechtliche Nebengesetze	erfasste Fälle	371	388	409	382	438
	Aufklärung in %	74,1	77,1	72,9	74,9	66,7

Der **unerlaubte Umgang mit gefährlichen Abfällen** mit 99 Fällen (-3 Fälle) stellte im Berichtsjahr einen Anteil von 13,5 % der Umweltkriminalität dar (2013: 14,3 %). Die Aufklärungsquote betrug 56,6 %. Es konnten 79 Tatverdächtige ermittelt werden.

Gewässerverunreinigungen hatten mit 50 erfassten Fällen (-2 Fälle) an der Umweltkriminalität einen Anteil von 6,8 % (2013: 7,3 %).

Verstöße gegen strafrechtliche Nebengesetze mit Umweltbezug zeigten einen Anteil von 59,5 % an der Umweltkriminalität (2013: 53,5 %). Es wurden 438 Fälle erfasst, was einen Anstieg um +56 Fälle (+14,7 %) darstellte. Dieser Anstieg war bestimmt durch höhere Fallzahlen von Verstößen gegen das Tierschutzgesetz (276 Fälle; +58 Fälle).

Straftaten gegen das **Arzneimittelgesetz** mit 88 erfassten Fällen (2013: 96 Fälle) und Straftaten gegen das **Naturschutzgesetz** mit 17 Fällen (2013: 13 Fälle) lagen wieder auf dem Niveau des Vorjahres.

3.9 Straftaten an Schulen

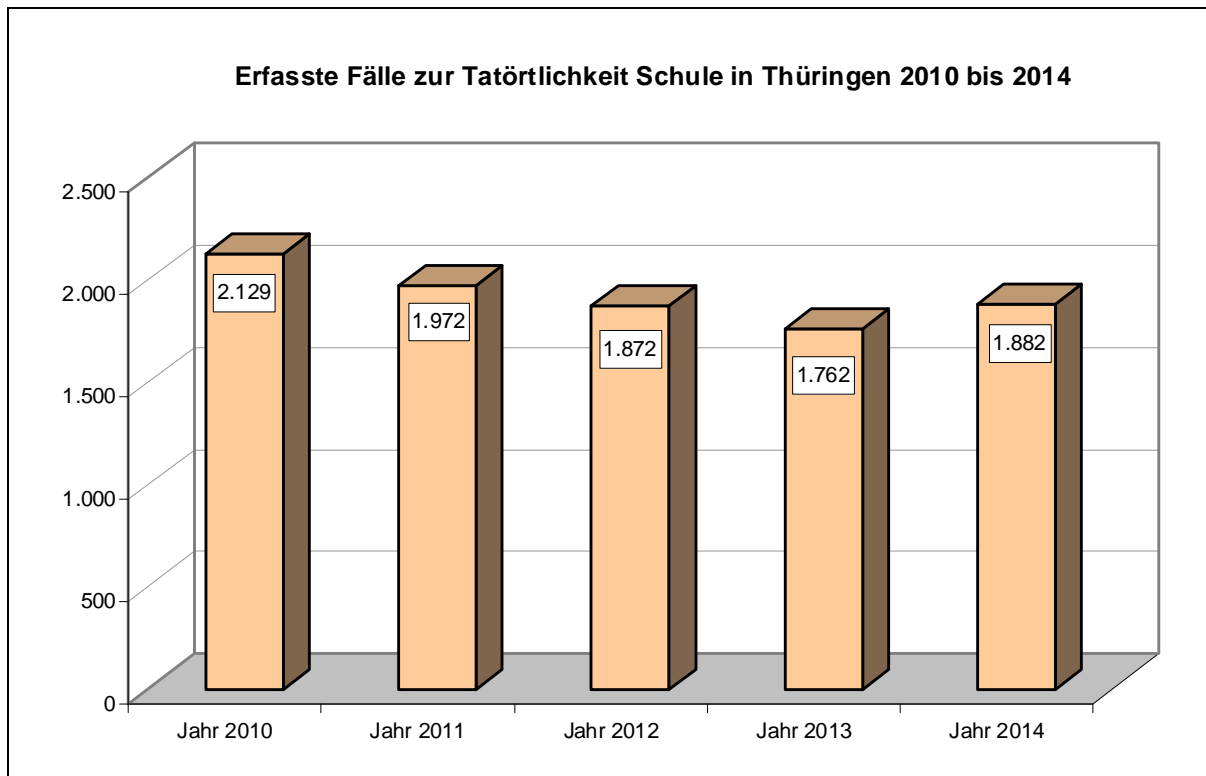

Auswertungen zu dieser Thematik basieren auf Sonderrecherchen der Polizeilichen Kriminalstatistik zur „Tatörtlichkeit Schule“ (umfriedetes Gelände der Schule). Taten im Umfeld von Schulen werden nicht abgebildet. Angriffe von außen, wie Sachbeschädigungen, Einbruch, Brandlegungen usw. können nicht differenziert dargestellt werden.

Die erfassten Fälle verteilen sich wie folgt auf die Straftatenobergruppen:

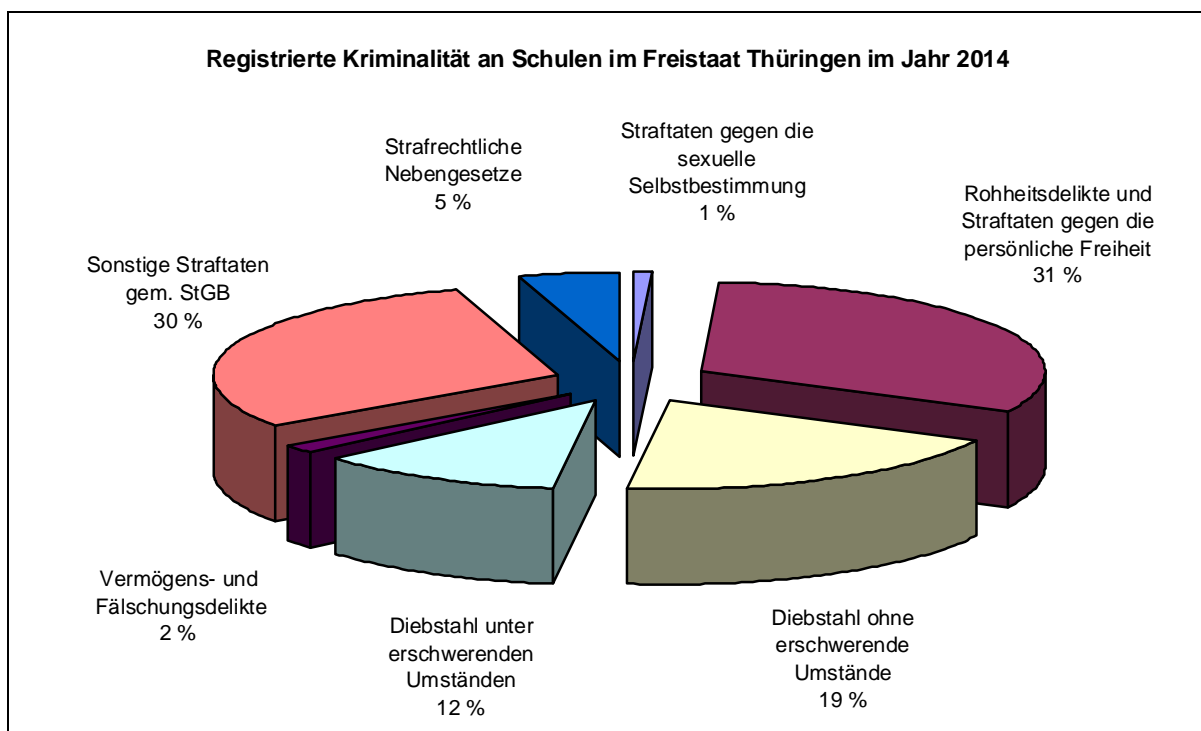

Erfasste Fälle ausgewählter Straftaten (Tatörtlichkeit Schule)

Straftat		2010	2011	2012	2013	2014
Insgesamt (Schule)	erfasste Fälle	2.129	1.972	1.872	1.762	1.882
	Aufklärung in %	59,8	61,8	62,0	63,6	63,5
Straftaten gegen die sexuelle Selbstbestimmung	erfasste Fälle	24	21	12	16	15
	Aufklärung in %	91,7	100,0	75,0	87,5	93,3
darunter:						
- sexueller Missbrauch von Kindern	erfasste Fälle	8	6	7	5	5
	Aufklärung in %	100,0	100,0	71,4	80,0	100,0
Rohheitsdelikte u. Straftaten gg. die persönliche Freiheit	erfasste Fälle	603	590	597	563	598
	Aufklärung in %	97,5	96,8	97,8	98,4	95,8
darunter						
- gefährliche u. schwere Körperverletzung	erfasste Fälle	106	102	107	74	82
	Aufklärung in %	97,2	98,0	97,2	100,0	96,3
- vorsätzlich einfache Körperverletzung	erfasste Fälle	370	369	372	373	387
	Aufklärung in %	98,1	98,6	99,2	98,9	99,2
- Misshandlung von Kindern	erfasste Fälle	4	2	8	4	5
	Aufklärung in %	100,0	100,0	100,0	100,0	80,0
- Freiheitsberaubung, Nötigung, Bedrohung	erfasste Fälle	106	105	100	101	106
	Aufklärung in %	97,2	90,5	95,0	97,0	96,2
Diebstahl insgesamt	erfasste Fälle	720	611	583	563	584
	Aufklärung in %	27,1	26,8	23,5	28,6	25,3
- ohne erschwerende Umstände	erfasste Fälle	458	351	318	343	363
	Aufklärung in %	29,5	22,5	25,5	28,3	26,2
- unter erschwerenden Umständen	erfasste Fälle	262	260	265	220	221
	Aufklärung in %	22,9	32,7	21,1	29,1	24,0
Vermögens- und Fälschungsdelikte	erfasste Fälle	40	39	20	46	29
	Aufklärung in %	62,5	66,7	60,0	78,3	69,0
Erpressung	erfasste Fälle	3	12	6	3	12
	Aufklärung in %	66,7	100,0	100,0	100,0	100,0
Beleidigung	erfasste Fälle	144	158	137	137	171
	Aufklärung in %	92,4	92,4	98,5	96,4	98,2
Sachbeschädigung	erfasste Fälle	383	371	326	266	250
	Aufklärung in %	34,7	36,9	31,9	28,9	24,4
Rauschgiftkriminalität	erfasste Fälle	45	40	45	55	74
	Aufklärung in %	86,7	97,5	93,3	89,1	90,5
Gewaltkriminalität	erfasste Fälle	113	104	113	79	84
	Aufklärung in %	96,5	98,1	97,3	98,7	96,4

4 Opfer

Die Polizeiliche Kriminalstatistik erfasst unter Opfer eine natürliche Person, gegen die sich eine mit Strafe bedrohte, versuchte oder vollendete Handlung unmittelbar richtet.

Geschädigte von Diebstählen, Betrugshandlungen, Sachbeschädigungen usw. werden in der PKS nicht erfasst, können deshalb aus der PKS-Opfer-Tabelle nicht analysiert werden.

Im Jahr 2014 war ein Rückgang von 26.449 auf 26.345 Opfer (-104 Opfer) zu verzeichnen, der bei den Altersgruppen der Kinder (-22 Opfer), der Jugendlichen (-9 Opfer) und vor allem bei der Altersgruppe der Heranwachsenden (-140 Opfer) deutlich wurde. Dagegen war bei den Erwachsenen (+67 Opfer) eine leicht höhere Opferanzahl festzustellen.

Von den 26.345 erfassten Opfern waren 15.747 (59,8 %) männlichen und 10.598 (40,2 %) weiblichen Geschlechts.

Altersstruktur der Opfer im Vergleich

		2010	2011	2012	2013	2014
Opfer insgesamt	Anzahl gesamt	23.790	24.493	24.989	26.449	26.345
	männlich	14.191	14.660	15.248	15.866	15.747
	weiblich	9.599	9.833	9.741	10.583	10.598
Kinder 0 bis 14 Jahre	Anzahl gesamt	2.150	2.081	2.063	2.171	2.149
	männlich	1.080	1.075	1.094	1.092	1.088
	weiblich	1.070	1.006	969	1.079	1.061
Jugendliche 14 bis 18 Jahre	Anzahl gesamt	1.918	1.933	1.952	2.071	2.062
	männlich	1.066	1.061	1.123	1.102	1.126
	weiblich	852	872	829	969	936
Heranwachsende 18 bis 21 Jahre	Anzahl gesamt	2.686	2.237	1.986	1.900	1.760
	männlich	1.721	1.366	1.217	1.175	1.075
	weiblich	965	871	769	725	685
Erwachsene ab 21 Jahre	Anzahl gesamt	17.036	18.242	18.988	20.307	20.374
	männlich	10.324	11.158	11.814	12.497	12.458
	weiblich	6.712	7.084	7.174	7.810	7.916
darunter: Senioren ab 60 Jahre	Anzahl gesamt	1.387	1.536	1.615	1.582	1.792
	männlich	782	873	912	908	1.005
	weiblich	605	663	703	674	787

Senioren als Opfer

Bei den Erwachsenen ab 60 Jahren (Senioren) wurden 2014 insgesamt 1.792 Opfer (2013: 1.582 Opfer) erfasst. Diese Anzahl stellt im Vergleich zum Vorjahr einen Anstieg um +13,3 % (+210 Opfer) dar.

Der Anteil der Senioren an den Opfern insgesamt zeigt geringe Schwankungen.
(Jahr 2010: 5,8 %, Jahr 2011: 6,3 %, Jahr 2012: 6,5 %, Jahr 2013: 6,0 %, Jahr 2014: 6,8 %)

Die Bevölkerungsdaten nach Altersgruppen mit der Datenbasis Zensus wurden Mitte 2014 vom Thüringer Landesamt für Statistik veröffentlicht. Deshalb konnte auch der Anteil der Senioren an der Gesamtbevölkerung für 2013 jetzt berechnet werden.

Bezogen auf die Gesamtbevölkerung (2.160.840 Einwohner* in Thüringen) lag der Anteil der Senioren im Jahr 2014 (676.333 Einwohner* ab 60 Jahren) bei 31,3 %.
(Jahr 2009: 28,0 %, Jahr 2010: 28,5 %, Jahr 2011: 29,2 %, Jahr 2012: 29,9 % und Jahr 2013: 30,7 %)

Senioren wurden vorwiegend bei folgenden Straftaten Opfer:

Senioren als Opfer	2010	2011	2012	2013	2014
Straftaten insgesamt	1.387	1.536	1.615	1.582	1.792
Straftaten gegen das Leben (einschließlich Versuchshandlungen)	17	19	19	12	15
Straftaten gg. die sex. Selbstbestimmung	18	22	28	22	40
Raub, räuberische Erpressung	74	73	79	59	72
Körperverletzung insgesamt	727	856	909	860	955
Straftaten gegen die persönliche Freiheit (z. B. Bedrohung; Nötigung)	546	561	574	623	702

Opfer-Tatverdächtigen-Beziehung

		2010	2011	2012	2013	2014
Verwandtschaft	gesamt	2.430	2.365	2.525	2.670	2.812
	männlich	847	833	948	963	1.040
	weiblich	1.583	1.532	1.577	1.707	1.772
Bekanntschaft	gesamt	5.805	6.744	7.451	8.005	6.506
	männlich	2.693	3.065	3.500	3.731	2.747
	weiblich	3.112	3.679	3.951	4.274	3.759
flüchtige Vorbeziehung	gesamt	1.739	1.866	2.080	2.073	2.222
	männlich	1.152	1.226	1.356	1.368	1.422
	weiblich	587	640	724	705	800

* Quelle: Thüringer Landesamt für Statistik: Stand 31.12.2013

		2010	2011	2012	2013	2014
keine Vorbeziehung	gesamt	4.793	6.021	6.661	7.090	9.898
	männlich	3.420	4.434	4.932	5.108	7.290
	weiblich	1.373	1.587	1.729	1.982	2.608
ungeklärt	gesamt	8.967	7.367	6.210	6.522	3.694
	männlich	6.040	5.023	4.459	4.629	2.561
	weiblich	2.927	2.344	1.751	1.893	1.133

5 Schaden

Siehe Punkt 1.3 zur Erläuterung zur Schadenserfassung der PKS.

Als Schadenssummen (gerundete Angaben) wurden insgesamt erfasst:

	2010	2011	2012	2013	2014
Schaden in Euro	112 Mio.	125 Mio.	125 Mio.	96 Mio.	89 Mio.

Durch Vermögens- und Fälschungsdelikte war insgesamt ein Schaden von 53,0 Mio. Euro (2013: 58,7 Mio. Euro) entstanden. Davon betrug der durch Betrugshandlungen registrierte Schaden 31,0 Mio. Euro (2013: 42,6 Mio. Euro).

Der Schaden bei Diebstahlsdelikten betrug 35,0 Mio. Euro (2013: 30,9 Mio. Euro). Bei den Diebstählen an/aus Kfz lag die Schadenssumme mit 2,5 Mio. Euro im Berichtszeitraum wieder auf dem Niveau der Jahre 2012 (2,5 Mio. Euro) und 2013 (2,6 Mio. Euro).

Der beim Diebstahl von Kfz (einschließlich der unbefugten Ingebrauchnahme) verursachte Schaden beträgt 6,3 Mio. Euro (2013: 6,2 Mio. Euro). In der Schadenssumme des Diebstahls von Kfz ist immer der Wert der wieder aufgefundenen Fahrzeuge enthalten.

Bei den Ermittlungen der Landespolizei (ohne Fälle der Bundespolizei) zum Diebstahl von Buntmetall wurde ein Schaden von 1,4 Mio. Euro registriert (2013: 0,8 Mio. Euro).

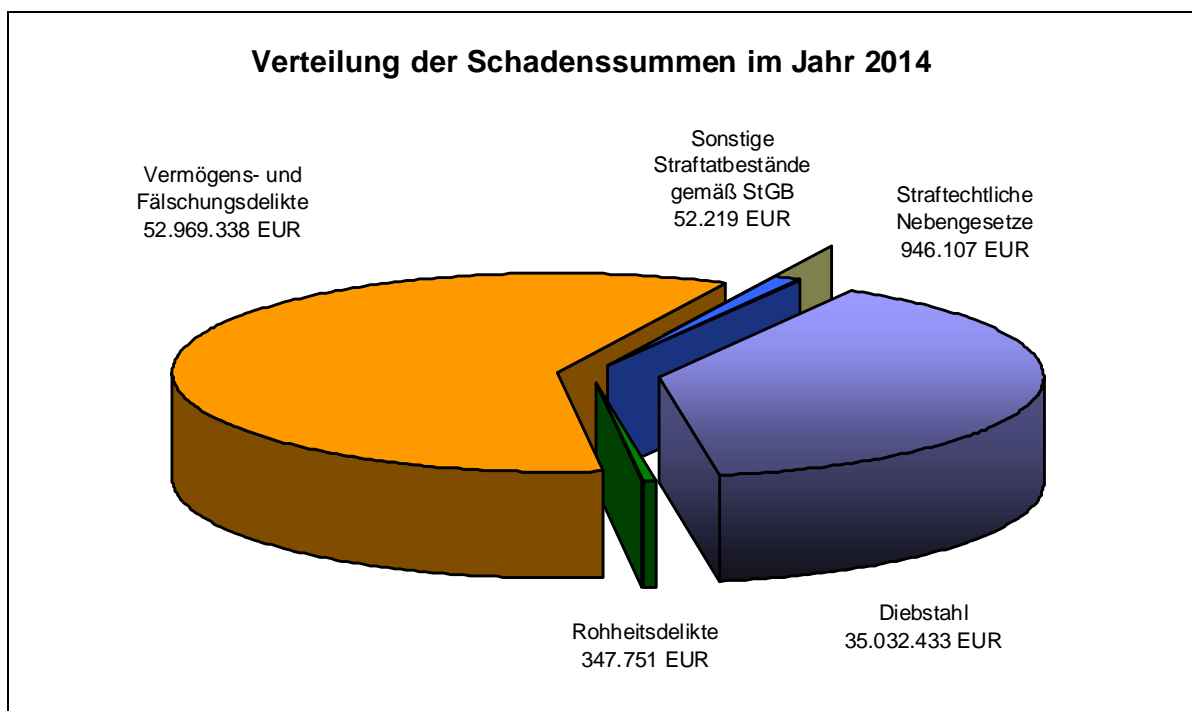

Ausgewählte Delikte mit Schadensangaben

Im Jahr 2014 wurde ein Schaden von insgesamt 89.347.848 Euro in der PKS erfasst. Der Anteil am Gesamtschaden, der durch Diebstahlsdelikte verursacht wurde, betrug 39,2 % (2013: 32,1 %). Der durch Betrugsdelikte angerichtete Schaden stellte einen Anteil von 34,6 % (2013: 44,2 %) an der Gesamtschadenssumme dar.

Schadensangaben in Euro

Delikt / Straftat	2010	2011	2012	2013	2014
Straftaten insgesamt	111.952.208	125.428.103	125.128.234	96.448.657	89.347.848
Raub, räuberische Erpressung	315.797	517.332	637.907	402.836	346.850
Diebstahl insgesamt	33.663.902	32.567.379	45.804.080	30.933.531	35.032.433
davon:					
- ohne erschwerende Umstände	9.024.033	8.373.783	15.069.014	9.261.051	10.894.650
- unter erschwerenden Umständen	24.639.869	24.193.596	30.735.066	21.672.480	24.137.783
Diebstahl insgesamt					
- Dienst-, Büro-, Werkstatt-, Lagerräume	4.531.123	4.258.977	5.824.960	4.099.320	4.489.655
- Warenhäuser usw.	1.228.367	1.691.685	2.087.663	1.382.492	1.314.262
darunter:					
- Ladendiebstahl	463.738	465.941	476.266	540.703	470.177
- Wohnungen ges.	978.527	2.350.049	2.356.602	2.512.902	2.522.777
- von Kfz	8.352.692	6.735.461	8.160.588	6.239.304	6.251.435
- in/aus Kfz*	1.720.029	1.526.887	-	-	-
- an Kfz*	1.152.262	1.049.037	-	-	-
- an/aus Kfz*	-	-	2.459.260	2.557.662	2.465.674
Betrug insgesamt	59.431.304	49.091.242	58.325.085	42.584.039	30.929.287
Untreue	5.724.092	18.255.630	8.897.014	7.355.025	15.287.170
Unterschlagung	4.699.094	8.177.213	4.989.786	5.725.252	5.762.838
Insolvenzstraftaten	2.958.885	984.524	1.733.176	1.632.068	117.840
Erpressung	315.464	127.736	165.199	59.886	52.219
Strafrechtliche Nebengesetze	3.433.221	14.267.267	3.538.535	6.377.940	946.107

* Ab dem Jahr 2012 wurden der Diebstahl an und der Diebstahl in/aus Kfz zusammengefasst unter Diebstahl an/aus Kfz.

6 Tatverdächtige

6.1 Gesamtüberblick

Im Jahr 2014 wurden in Thüringen 57.138 Tatverdächtige (davon 73,9 % männlich) ermittelt. Das waren im Vergleich zum Vorjahr -2.341 Tatverdächtige weniger (-3,9 %).

Gegenüber dem Vorjahr sank die Anzahl der männlichen Tatverdächtigen um -1.809 auf 42.232. Auch die Anzahl der weiblichen Tatverdächtigen war im Jahr 2014 um -532 niedriger (14.906 ermittelte Tatverdächtige) als im Jahr 2013.

		2010	2011	2012	2013	2014
Tatverdächtige	insgesamt	58.626	58.342	58.763	59.479	57.138
alleinhandelnde TV	gesamt	25.098	47.719	48.771	49.404	47.632
	Anteil an TV in %	42,8	*81,8	83,0	83,1	83,4
bereits in Erscheinung getreten	gesamt	25.887	26.807	27.204	28.271	28.038
	Anteil an TV in %	44,2	45,9	46,3	47,5	49,1
Konsumenten harter Drogen	gesamt	4.067	4.734	4.929	5.182	5.614
	Anteil an TV in %	6,9	8,1	8,4	8,7	9,8
TV unter Alkohol	gesamt	7.242	7.030	7.052	7.552	7.437
	Anteil an TV in %	12,4	12,0	12,0	12,7	13,0
Schusswaffe mitgeführt	gesamt	404	357	350	447	410
	Anteil an TV in %	0,7	0,6	0,6	0,8	0,7

* Änderung der Erfassung ab 2011 → nicht aufgeklärter Fall grundsätzlich Alleintäterschaft, soweit das Ermittlungsergebnis nicht eindeutig auf ein Zusammenwirken mehrerer Tatverdächtiger hindeutet. Eine (namentliche) Identifizierung der tatverdächtigen Person(en) ist nicht erforderlich. Die Erfassung wird zum Pflichtfeld.

Die Tatverdächtigenbelastungszahl mit 2.817 (2013: 2.918; 2012: 2.814) lag unter dem Niveau des Vorjahres.

Die TVBZ (siehe 2.4) der Altersgruppen *Heranwachsende, Erwachsene und Senioren* zeigten vom Jahr 2012 zum Jahr 2013 einen Anstieg, zum Jahr 2014 aber jeweils wieder einen Rückgang in etwa auf das Niveau des Jahres 2012. Die Gruppen der *Kinder und der Jugendlichen* wiesen deutlich niedrigere TVBZ als in den Jahren 2012 und 2013 auf.

Bei den Kindern, Jugendlichen und Heranwachsenden wurden weniger Tatverdächtige erfasst. Dabei nahm die Bevölkerungszahl der Kinder und Jugendlichen zu, nur bei den Heranwachsenden war ein Rückgang festzustellen.

Die Bevölkerungsanzahl der Erwachsenen nahm im Betrachtungszeitraum ab, die Anzahl der ermittelten Tatverdächtigen nahm beständig zu. Erst im Jahr 2014 wurden in dieser Altersgruppe weniger Tatverdächtige registriert, der Anteil an den Tatverdächtigen insgesamt stieg jedoch weiter an. Die TVBZ der Senioren war unverändert niedrig.

Von den beim Diebstahl von Kfz ermittelten Tatverdächtigen waren 9,2 % Jugendliche (2013: 6,7 %; 2012: 8,0 %) und 10,4 % Heranwachsende (2013: 9,7 %; 2012: 12,7 %).

Bei Sachbeschädigungen waren 8,2 % der ermittelten Tatverdächtigen Kinder (2013: 8,0 %; 2012: 8,5 %), 15,0 % Jugendliche (2013: 16,3 %; 2012: 16,3 %) und 9,8 % Heranwachsende (2013: 10,1 %; 2012: 10,9 %).

Der Anteil der Kinder an den Ladendieben betrug 7,9 % (2013: 9,6 %; 2012: 10,8 %), der Anteil der jugendlichen Tatverdächtigen in diesem Deliktsbereich betrug 11,3 % (2013: 12,9 %; 2012: 14,8 %) und der Anteil der Erwachsenen ab 60 Jahre (Senioren) 16,9 % (2013: 17,6 %; 2012: 16,9 %).

6.2 Altersstruktur der Tatverdächtigen

		2010	2011	2012	2013	2014
Tatverdächtige insgesamt	insgesamt	58.626	58.342	58.763	59.479	57.138
davon:						
männlich	insgesamt	44.215	43.848	44.086	44.041	42.232
	Anteil an TV in %	75,4	75,2	75,0	74,0	73,9
weiblich	insgesamt	14.411	14.494	14.677	15.438	14.906
	Anteil an TV in %	24,6	24,8	25,0	26,0	26,1
Kinder						
bis 14 Jahre	insgesamt	2.219	2.265	2.175	1.950	1.863
	Anteil an TV in %	3,8	3,9	3,7	3,3	3,3
Jugendliche						
14 – 18 Jahre	insgesamt	4.544	4.546	4.603	4.415	4.202
	Anteil an TV in %	7,8	7,8	7,8	7,4	7,4
Heranwachsende						
18 – 21 Jahre	insgesamt	6.045	4.956	4.354	4.227	3.865
	Anteil an TV in %	10,3	8,5	7,4	7,1	6,8
Erwachsene						
Erwachsene insgesamt (ab 21 Jahre)	insgesamt	45.818	46.575	47.631	48.887	47.208
	Anteil an TV in %	78,2	79,8	81,1	82,2	82,6
davon:						
21 – 25 Jahre	insgesamt	8.268	8.395	8.232	7.750	6.543
	Anteil an TV in %	14,1	14,4	14,0	13,0	11,5
25 – 30 Jahre	insgesamt	8.063	8.268	8.689	9.231	8.951
	Anteil an TV in %	13,8	14,2	14,8	15,5	15,7
30 – 40 Jahre	insgesamt	10.124	10.321	11.011	11.903	12.318
	Anteil an TV in %	17,3	17,7	18,7	20,0	21,6
40 – 50 Jahre	insgesamt	9.098	8.970	8.924	8.881	8.456
	Anteil an TV in %	15,5	15,4	15,2	14,9	14,8
50 – 60 Jahre	insgesamt	5.968	6.151	6.221	6.288	6.158
	Anteil an TV in %	10,2	10,5	10,6	10,6	10,8
ab 60 Jahre	insgesamt	4.297	4.470	4.554	4.834	4.782
	Anteil an TV in %	7,3	7,7	7,7	8,1	8,4

Kinder bis unter 14 Jahre

Im Jahr 2014 wurden im Vergleich zum Vorjahr -87 Kinder (-4,5 %) weniger als Tatverdächtige erfasst.

Altersstruktur	gesamt	männlich	weiblich
0 bis 6 Jahre	41	25	16
6 bis 8 Jahre	92	70	22
8 bis 10 Jahre	211	157	54
10 bis 12 Jahre	467	354	113
12 bis 14 Jahre	1.052	699	353

Anzahl der Kinder und Anteil in Prozent zur Gesamtzahl der Tatverdächtigen ausgewählter Delikte

Delikt / Straftat		2010	2011	2012	2013	2014
Kinder insgesamt	insgesamt	2.219	2.265	2.175	1.950	1.863
	Anteil in %	3,8	3,9	3,7	3,3	3,3
Raub, räuberische Erpressung	insgesamt	24	23	15	18	20
	Anteil in %	3,6	3,4	2,5	2,7	3,0
Körperverletzung insgesamt	insgesamt	440	491	483	421	447
	Anteil in %	3,8	4,2	4,1	3,5	3,8
- gefährliche und schwere KV	insgesamt	188	202	201	170	160
	Anteil in %	5,1	5,9	6,0	5,0	5,1
Diebstahl insgesamt	insgesamt	1.084	1.099	1.061	883	711
	Anteil in %	7,9	7,8	7,8	6,6	5,6
- unter erschwerenden Umständen	insgesamt	126	113	101	85	70
	Anteil in %	4,9	4,0	4,0	3,1	2,7
- Ladendiebstahl insgesamt	insgesamt	812	835	810	673	543
	Anteil in %	10,3	10,6	10,8	9,6	7,9
Brandstiftung	insgesamt	60	60	55	32	41
	Anteil in %	14,1	14,5	13,0	8,0	10,8
Sachbeschädigung	insgesamt	516	490	448	409	390
	Anteil in %	9,2	9,0	8,5	8,0	8,2
Rauschgiftkriminalität	insgesamt	10	19	7	13	20
	Anteil in %	0,2	0,3	0,1	0,2	0,3
Gewaltkriminalität	insgesamt	213	221	213	185	176
	Anteil in %	4,9	5,3	5,2	4,5	4,5

Jugendliche 14 bis 18 Jahre

Im Jahr 2014 wurden 4.202 Jugendlichen als Tatverdächtige erfasst. Das sind im Vergleich zum Vorjahr -213 Tatverdächtige in dieser Altersgruppe weniger.

Altersstruktur	gesamt	männlich	weiblich
14 bis 16 Jahre	1.854	1.197	657
16 bis 18 Jahre	2.348	1.691	657

Anzahl der Jugendlichen und Anteil in Prozent zur Gesamtzahl der Tatverdächtigen bei ausgewählten Delikten

Delikt / Straftat		2010	2011	2012	2013	2014
Jugendliche insgesamt	insgesamt	4.544	4.546	4.603	4.415	4.202
	Anteil in %	7,8	7,8	7,8	7,4	7,4
Raub, räuberische Erpressung	insgesamt	94	111	69	93	82
	Anteil in %	14,2	16,3	11,4	13,9	12,4
Körperverletzung insgesamt	insgesamt	1.050	1.039	1.026	955	923
	Anteil in %	9,0	9,0	8,8	7,9	7,9
- gefährliche und schwere KV	insgesamt	489	434	410	381	371
	Anteil in %	13,3	12,7	12,2	11,3	11,7
Diebstahl insgesamt	insgesamt	1.676	1.754	1.755	1.548	1.255
	Anteil in %	12,2	12,4	12,8	11,5	9,8
- unter erschwerenden Umständen	insgesamt	403	388	332	354	283
	Anteil in %	15,7	13,9	13,3	12,8	11,1
- Ladendiebstahl insgesamt	insgesamt	973	1.061	1.114	902	772
	Anteil in %	12,4	13,5	14,8	12,9	11,3
Vermögens- und Fälschungsdelikte	insgesamt	706	653	723	743	676
	Anteil in %	4,4	4,4	4,7	4,7	4,5
Sachbeschädigung	insgesamt	944	921	861	830	716
	Anteil in %	16,8	17,0	16,3	16,3	15,0
Rauschgiftkriminalität	insgesamt	299	300	327	477	541
	Anteil in %	5,5	4,8	4,8	7,0	7,6
Gewaltkriminalität	insgesamt	564	531	475	458	448
	Anteil in %	12,8	12,8	11,7	11,1	11,5

Heranwachsende 18 bis 21 Jahre

Im Berichtsjahr ging die Anzahl der ermittelten Tatverdächtigen in dieser Altersgruppe erneut zurück. Es wurden insgesamt 3.865 Heranwachsende (-362 Tatverdächtige; -8,6 %) als Tatverdächtige erfasst, davon waren 2.919 männliche und 946 weibliche Personen.

Anzahl der Heranwachsenden und Anteil in Prozent zur Gesamtzahl der Tatverdächtigen bei ausgewählten Delikten

Delikt / Straftat		2010	2011	2012	2013	2014
Heranwachsende insgesamt	insgesamt	6.045	4.956	4.354	4.227	3.865
	Anteil in %	10,3	8,5	7,4	7,1	6,8
Raub, räuberische Erpressung	insgesamt	117	121	97	85	88
	Anteil in %	17,6	17,7	16,1	12,7	13,3
Körperverletzung insgesamt	insgesamt	1.366	1.118	988	903	823
	Anteil in %	11,6	9,7	8,5	7,5	7,1
- gefährliche und schwere KV	insgesamt	610	478	413	378	330
	Anteil in %	16,6	14,0	12,3	11,2	10,4
Diebstahl insgesamt	insgesamt	1.361	1.259	972	1.021	910
	Anteil in %	9,9	8,9	7,1	7,6	7,1
- unter erschwerenden Umständen	insgesamt	438	421	290	318	244
	Anteil in %	17,0	15,4	11,6	11,5	9,5
- Ladendiebstahl insgesamt	insgesamt	568	512	388	408	412
	Anteil in %	7,2	6,5	5,2	5,8	6,0
Vermögens- und Fälschungsdelikte	insgesamt	1.674	1.225	1.117	1.153	1.048
	Anteil in %	10,4	8,2	7,3	7,2	7,0
Sachbeschädigung	insgesamt	838	710	572	514	468
	Anteil in %	14,9	13,1	10,9	10,1	9,8
Rauschgiftkriminalität	insgesamt	977	894	739	772	724
	Anteil in %	17,8	14,2	10,9	11,3	10,1
Gewaltkriminalität	insgesamt	729	598	511	457	417
	Anteil in %	16,6	14,4	12,6	11,1	10,7

Erwachsene ab 21 Jahre

Im Jahr 2014 wurden 47.208 Erwachsene als Tatverdächtige (-1.679 Tatverdächtige; -3,4 %) ermittelt, was einem Anteil von 82,6 % an den Tatverdächtigen insgesamt entsprach.

Anzahl der Erwachsenen und Anteil in Prozent zur Gesamtzahl der Tatverdächtigen bei ausgewählten Delikten

Delikt / Straftat		2010	2011	2012	2013	2014
Erwachsene insgesamt	insgesamt	45.818	46.575	47.631	48.887	47.208
	Anteil in %	78,2	79,8	81,1	82,2	82,6
Raub, räuberische Erpressung	insgesamt	428	428	423	474	473
	Anteil in %	64,6	62,7	70,0	70,7	71,3
Körperverletzung insgesamt	insgesamt	8.874	8.905	9.150	9.803	9.453
	Anteil in %	75,7	77,1	78,6	81,1	81,2
- gefährliche und schwere KV	insgesamt	2.378	2.301	2.342	2.439	2.299
	Anteil in %	64,9	67,4	69,6	72,4	72,8
Diebstahl insgesamt	insgesamt	9.624	10.032	9.879	9.987	9.876
	Anteil in %	70,0	70,9	72,3	74,3	77,4
- unter erschwerenden Umständen	insgesamt	1.607	1.877	1.776	2.008	1.958
	Anteil in %	62,4	67,1	71,1	72,6	76,6
- Ladendiebstahl insgesamt	insgesamt	5.499	5.464	5.218	5.007	5.131
	Anteil in %	70,0	69,4	69,3	71,6	74,8
Vermögens- und Fälschungsdelikte	insgesamt	13.614	12.992	13.475	13.968	13.121
	Anteil in %	84,8	87,1	87,5	87,6	88,1
Sachbeschädigung	insgesamt	3.328	3.307	3.386	3.331	3.202
	Anteil in %	59,2	60,9	64,3	65,5	67,0
Rauschgiftkriminalität	insgesamt	4.190	5.084	5.700	5.594	5.862
	Anteil in %	76,5	80,7	84,2	81,6	82,0
Gewaltkriminalität	insgesamt	2.884	2.808	2.863	3.027	2.850
	Anteil in %	65,7	67,5	70,5	73,3	73,2

Davon: Erwachsene ab 60 Jahren (Senioren)

Die Anzahl der tatverdächtigen Senioren (4.782 Tatverdächtige) zeigte im Vergleich zum Vorjahr einen Rückgang um -1,1 % (-52 Tatverdächtige).

Anzahl der Senioren und Anteil in Prozent zur Gesamtzahl der Tatverdächtigen bei ausgewählten Delikten

Delikt / Straftat		2010	2011	2012	2013	2014
Senioren insgesamt	insgesamt	4.297	4.470	4.554	4.834	4.782
	Anteil in %	7,3	7,7	7,7	8,1	8,4
Raub, räuberische Erpressung	insgesamt	7	10	6	9	8
	Anteil in %	1,1	1,5	1,0	1,3	1,2
Körperverletzung insgesamt	insgesamt	497	609	618	643	673
	Anteil in %	4,2	5,3	5,3	5,3	5,8
- gefährliche und schwere KV	insgesamt	108	134	133	138	150
	Anteil in %	2,9	3,9	4,0	4,1	4,7
Diebstahl insgesamt	insgesamt	1.724	1.567	1.615	1.604	1.534
	Anteil in %	12,5	11,1	11,8	11,9	12,0
- schwerer Diebstahl	insgesamt	40	48	56	63	55
	Anteil in %	1,6	1,7	2,2	2,3	2,2
- Ladendiebstahl	insgesamt	1.470	1.281	1.275	1.227	1.161
	Anteil in %	18,7	16,3	16,9	17,6	16,9
Vermögens- und Fälschungsdelikte	insgesamt	711	730	727	845	866
	Anteil in %	4,4	4,9	4,7	5,3	5,8
Sachbeschädigung	insgesamt	215	257	275	245	258
	Anteil in %	3,8	4,7	5,2	4,8	5,4
Rauschgiftkriminalität	insgesamt	12	7	5	7	12
	Anteil in %	0,2	0,1	0,1	0,1	0,2
Gewaltkriminalität	insgesamt	121	152	148	155	162
	Anteil in %	2,8	3,7	3,6	3,8	4,2

6.3 Täter-Wohnsitz-Beziehung

Anteile der Tatverdächtigen mit Wohnsitz in der Tatortgemeinde zu den insgesamt ermittelten Tatverdächtigen des jeweiligen Deliktsbereiches

	2010	2011	2012	2013	2014
ermittelte Tatverdächtige gesamt	58.626	58.342	58.763	59.479	57.138
TV mit Wohnsitz in Tatortgemeinde	39.110	38.821	39.178	39.720	38.663
Anteil der TV mit Wohnsitz in der Tatortgemeinde in %	66,7	66,5	66,7	66,8	67,7
Straftaten gg. das Leben	63	50	59	48	44
Anteil in %	76,8	56,2	66,3	67,6	65,7
Straftaten gegen die sexuelle Selbstbestimmung	757	712	681	783	726
Anteil in %	76,3	73,8	73,9	74,0	74,2
Rohheitsdelikte und Straftaten gegen persönliche Freiheit	11.651	11.824	11.676	12.361	12.021
Anteil in %	74,0	74,8	74,0	74,5	74,4
Diebstahl gesamt	8.857	9.184	8.937	8.697	8.333
Anteil in %	64,4	64,9	65,4	64,7	65,3
- ohne erschwerende Umstände	7.745	7.968	7.858	7.556	7.349
Anteil in %	65,5	65,8	66,3	65,8	67,0
- unter erschwerenden Umständen	1.468	1.665	1.500	1.598	1.444
Anteil in %	57,0	59,5	60,0	57,8	56,5
Vermögens-/Fälschungsdelikte	9.514	8.801	9.155	9.339	8.724
Anteil in %	59,3	59,0	59,5	58,6	58,6
sonstige Straftaten gemäß StGB	11.395	11.264	11.697	11.889	11.790
Anteil in %	70,7	70,0	69,9	70,8	71,5
Strafrechtliche Nebengesetze	4.692	4.956	5.460	5.556	6.014
Anteil in %	61,1	58,7	61,0	62,3	65,4
Rauschgiftkriminalität	3.477	3.814	4.278	4.426	4.878
Anteil in %	63,5	60,6	63,2	64,6	68,3
Gewaltkriminalität	3.145	3.009	2.938	3.011	2.843
Anteil in %	71,6	72,4	72,3	73,0	73,1
Wirtschaftskriminalität	315	391	474	478	443
Anteil in %	48,9	48,4	47,2	51,1	51,3
Computerkriminalität	326	304	327	296	352
Anteil in %	56,6	56,3	56,9	57,6	64,6
Umweltkriminalität	319	309	345	336	351
Anteil in %	60,9	58,2	61,0	57,1	67,2
Straftaten gegen Bestimmungen zum Schutze der Jugend	18	16	10	13	33
Anteil in %	72,0	80,0	90,9	72,2	82,5

6.4 Nichtdeutsche Tatverdächtige (NDTV)

Als Nichtdeutsche werden alle Tatverdächtigen erfasst, die keine deutsche Staatsbürgerschaft besitzen. Spätaussiedler werden statistisch als Deutsche registriert.

In der Bevölkerungsstatistik sind Touristen und Durchreisende, Illegale sowie Stationierungsstreitkräfte nicht enthalten, als Tatverdächtige werden sie aber in der PKS erfasst.

Die Zahl der nichtdeutschen Tatverdächtigen insgesamt und der Anteil an den Gesamttatverdächtigen zeigten bis 2008 eine rückläufige Tendenz. Seit dem Jahr 2009 war dagegen ein Anstieg zu verzeichnen, der sich im Berichtszeitraum fortsetzte.

	2010	2011	2012	2013	2014
ermittelte NDTV	3.541	3.508	3.845	4.141	4.811
Anteil in % der TV insgesamt	6,0	6,0	6,5	7,0	8,4

Viele Straftaten, die mit nichtdeutschen Tatverdächtigen in die PKS eingehen, werden durch Ausländer begangen, die nicht in Thüringen gemeldet sind.

Im Jahr 2014 waren 2,0 % der in Thüringen **gemeldeten Wohnbevölkerung**, d. h. 44.269 Personen aller Altersklassen, Ausländer (2013: 1,8 %).

Die Zahl der nichtdeutschen Tatverdächtigen hatte einen Anteil von 8,4 % an den Gesamttatverdächtigen. Damit war ein Anstieg um +670 nichtdeutsche Tatverdächtige (+16,2 %) gegenüber dem Vorjahr festzustellen.

Bei den **ausländerspezifischen Straftaten** (Straftaten, welche nur von Ausländern auf Grund ihres spezifischen Status begangen werden können) war im Vergleich zum Vorjahr ein Anstieg der Tatverdächtigenanzahl zu verzeichnen.

	2010	2011	2012	2013	2014
Straftaten gegen das Ausländergesetz	471	411	414	357	387
Veränderung in %	+24,6	-12,7	+0,7	-13,8	+8,4
Straftaten gegen das Asylverfahrensgesetz	63	86	80	62	78
Veränderung in %	-18,2	+36,5	-7,0	-22,5	+25,8

Unter Abzug dieser Delikte verbleibt ein bereinigter Tatverdächtigenanteil von:

	2010	2011	2012	2013	2014
NDTV	3.072	3.087	3.413	3.794	4.432
Anteil an TV insgesamt in %	5,3	5,3	5,9	6,4	7,8

Nichtdeutsche Tatverdächtige und deren Anteil an den ermittelten Tatverdächtigen insgesamt nach Deliktsbereichen

	2010	2011	2012	2013	2014
NDTV insgesamt	3.541	3.508	3.845	4.141	4.811
Anteil an TV insgesamt in %	6,0	6,0	6,5	7,0	8,4
Straftaten gegen das Leben	1	4	11	3	9
Anteil in %	1,2	4,5	12,4	4,2	13,4
Straftaten gegen die sexuelle Selbstbestimmung	52	58	56	46	43
Anteil in %	5,2	6,0	6,1	4,3	4,4
Rohheitsdelikte u. Straftaten gegen die persönliche Freiheit	838	779	856	937	1.079
Anteil in %	5,3	4,9	5,4	5,6	6,7
Diebstahl insgesamt	924	996	1.089	1.180	1.516
Anteil in %	6,7	7,0	8,0	8,8	11,9
darunter:					
- ohne erschwerende Umstände	739	782	879	950	1.259
Anteil in %	6,2	6,5	7,4	8,3	11,5
- unter erschwerenden Umständen	214	256	241	262	319
Anteil in %	8,3	9,1	9,6	9,5	12,5
Vermögens- und Fälschungsdelikte	1.000	939	1.071	1.174	1.422
Anteil in %	6,2	6,3	7,0	7,4	9,5
sonst. Delikte StGB	525	540	553	648	691
Anteil in %	3,3	3,4	3,3	3,9	4,2
Strafrechtliche Nebengesetze	808	798	776	733	787
Anteil in %	10,5	9,4	8,7	8,2	8,6
Rauschgiftkriminalität	219	230	215	256	242
Anteil in %	4,0	3,7	3,2	3,7	3,4
Gewaltkriminalität	321	280	274	307	333
Anteil in %	7,3	6,7	6,7	7,4	8,6
Wirtschaftskriminalität	32	48	58	57	74
Anteil in %	5,0	5,9	5,8	6,1	8,6

Nichtdeutsche Tatverdächtige nach Alter und Geschlecht

		2010	2011	2012	2013	2014
NDTV	insgesamt	3.541	3.508	3.845	4.141	4.811
	männlich	2.913	2.900	3.121	3.323	3.774
	weiblich	628	608	724	818	1.037
Kinder	insgesamt	59	68	71	66	121
	Anteil in %	1,7	1,9	1,8	1,6	2,5
	männlich	47	49	50	47	82
	weiblich	12	19	21	19	39
Jugendliche	insgesamt	195	210	195	166	209
	Anteil in %	5,5	6,0	5,1	4,0	4,3
	männlich	148	164	150	123	150
	weiblich	47	46	45	43	59
Heranwachsende	insgesamt	286	230	309	313	388
	Anteil in %	8,1	6,6	8,0	7,6	8,1
	männlich	233	189	251	245	313
	weiblich	53	41	58	68	75
Erwachsene	insgesamt	3.001	3.000	3.270	3.596	4.093
	Anteil in %	84,8	85,5	85,0	86,8	85,1
	männlich	2.485	2.498	2.670	2.908	3.229
	weiblich	516	502	600	688	864

Aufenthaltsgrund der nichtdeutschen Tatverdächtigen

Aufenthaltsgrund		2010	2011	2012	2013	2014
NDTV	gesamt	3.541	3.508	3.845	4.141	4.811
Unerlaubter Aufenthalt	gesamt	554	533	403	436	496
	Anteil in %	15,6	15,2	10,5	10,5	10,3
Erlaubter Aufenthalt	gesamt	2.987	2.975	3.442	3.705	4.315
	Anteil in %	84,4	84,8	89,5	89,5	89,7
darunter:						
- Touristen	gesamt	330	304	363	385	437
	Anteil in %	9,3	8,7	9,4	9,3	9,1
- Arbeitnehmer	gesamt	124	111	132	191	227
	Anteil in %	3,5	3,2	3,4	4,6	4,7
- Gewerbetreibende	gesamt	58	55	46	66	49
	Anteil in %	1,6	1,6	1,2	1,6	1,0
- Asylsuchende	gesamt	339	379	336	446	662
	Anteil in %	9,6	10,8	8,7	10,8	13,8
Sonstige Gründe/ unbekannt	gesamt	2.015	2.012	2.420	2.446	2.726
	Anteil in %	56,9	57,4	62,9	59,1	56,7

7 Verwendung von Schusswaffen

	2010		2011		2012		2013		2014	
	ge- droht	ge- schossen	ge- droht	ge- schossen	ge- droht	ge- schossen	ge- droht	ge- schossen	ge- droht	ge- schossen
Straftaten insgesamt	44	70	42	56	13	49	71	74	49	77
Straftaten gg. das Leben	0	1	0	0	0	0	0	1	1	1
davon: Mord	0	0	0	0	0	0	0	1	0	0
Totschlag	0	1	0	0	0	0	0	0	1	1
Raub, räuberische Erpressung	14	3	9	1	6	0	10	1	5	0
darunter: Geldinstitute u. Poststellen	2	0	0	0	4	0	1	0	1	0
Körperverletzung	4	12	4	13	2	8	2	11	3	25
darunter: gefährliche u. schwere KV	2	12	3	10	1	8	1	11	1	25
Zwangsheirat, Nachstellung (Stalking), Freiheitsberaubung, Nötigung, Bedrohung	23	2	24	4	4	2	52	1	34	1
darunter: Bedrohung	21	1	23	4	3	1	50	1	28	0
Erpressung	0	0	1	0	0	0	1	0	0	0
Widerstand gegen die Staatsgewalt	0	0	3	0	0	0	1	0	1	1
Hausfriedensbruch	0	0	0	0	0	0	0	0	0	0
Wilderei	0	3	0	4	0	1	0	3	0	3
Gewaltkriminalität	16	16	13	11	7	8	11	13	10	26
Straßenkriminalität	4	14	4	11	0	8	2	5	3	19
<i>LPI-Bereiche</i>										
Erfurt	3	5	1	4	0	3	8	4	10	6
Gera	8	13	7	2	0	4	9	7	7	6
Gotha	1	12	5	3	0	0	10	7	0	3
Jena	8	8	7	5	0	13	5	18	7	10
Nordhausen	14	13	2	11	5	9	12	9	8	6
Saalfeld	2	3	14	17	1	8	11	16	10	22
Suhl	7	15	6	13	4	12	12	13	6	19

8 Regionalanalyse

Der regionale Bereich wurde bis auf die Ebene der Landespolizeiinspektionen (LPI) analysiert. Ein direkter Vergleich ist nur über die Häufigkeitszahlen und Tatverdächtigenbelastungszahl sinnvoll. Auf Grund der Unterschiede in der Bevölkerungszahl und -struktur, der geographischen Gegebenheiten, der Sozialdaten sowie der Infrastruktur ist ein direkter Vergleich der Fallzahlen wenig aussagekräftig (siehe 1.3 Begriffserläuterungen).

Die nachfolgend verwendeten Angaben entstammen dem Thüringer Landesamt für Statistik mit der Datenbasis Zensus Stand 31.12.2013.

Auf der **Datenbasis des Zensus wurde die Bevölkerungsgesamtzahlen** in Verteilung auf die einzelnen Altersgruppen und die Anzahl der gemeldeten Ausländer erst im Jahr 2014 veröffentlicht. Sie standen zum Redaktionsschluss des Jahrbuches der PKS 2013 nicht zur Verfügung. Die Berechnung der Tatverdächtigenbelastungszahl wurde deshalb in dieser Jahrbuchausgabe für das Jahr 2013 nachgetragen.

Häufigkeitszahl und Tatverdächtigenbelastungszahl

		2010	2011	2012	2013	2014
Land Thüringen	HZ	6.136	6.128	6.307	6.557	6.574
	TVBZ	2.766	2.774	2.814	2.918	2.817
LPI Erfurt	HZ	8.721	8.164	8.172	8.868	8.462
	TVBZ	3.862	3.770	3.712	3.941	3.767
LPI Gera	HZ	6.164	6.605	7.036	7.558	8.036
	TVBZ	2.698	2.825	2.862	2.850	2.880
LPI Gotha	HZ	5.424	5.069	5.196	5.523	5.699
	TVBZ	2.616	2.498	2.504	2.589	2.555
LPI Jena	HZ	6.325	6.376	6.351	6.457	6.108
	TVBZ	2.743	2.796	2.868	2.964	2.837
LPI Nordhausen	HZ	5.089	4.764	5.064	5.075	5.208
	TVBZ	2.574	2.424	2.467	2.491	2.344
LPI Saalfeld	HZ	5.576	6.017	6.421	6.199	6.095
	TVBZ	2.534	2.722	2.822	2.938	2.688
LPI Suhl	HZ	4.236	4.494	4.794	4.728	4.763
	TVBZ	2.248	2.372	2.430	2.504	2.451

Gegenüberstellung Land und Landespolizeiinspektionen - Jahr 2014

	Land Thüringen	LPI Erfurt	LPI Gera	LPI Gotha	LPI Jena	LPI Nordh.	LPI Saalfeld	LPI Suhl
erfasste Fälle	142.060	23.331	23.366	19.288	20.566	19.176	15.311	14.279
aufgeklärte Fälle	90.778	14.563	15.312	11.695	12.578	12.366	10.361	9.670
Aufklärung in %	63,9	62,4	65,5	60,6	61,2	64,5	67,7	67,7
TV gesamt	57.138	9.681	7.915	8.114	8.900	8.090	6.374	6.918
davon: männlich	42.232	6.872	5.798	6.128	6.678	6.008	4.816	5.090
weiblich	14.906	2.809	2.117	1.986	2.222	2.082	1.558	1.828
Nichtdeutsche Tatverdächtige	4.811	881	565	699	857	415	419	421
Anteil zu TV gesamt in %	8,4	9,1	7,1	8,6	9,6	5,1	6,6	6,1

* Bei Addition der LPI-Zahlen ergibt sich eine Summendifferenz zum Landesbestand, da in den Landesdaten die von der Bundespolizei, von anderen Bundesländern (mit Tatort in Thüringen), dem Landeskriminalamt Thüringen und der Autobahnpolizeiinspektion bearbeiteten Fälle enthalten sind.

**Erfasste Fälle und Aufklärung der Straftaten nach Landespolizeiinspektionen
2010 bis 2014**

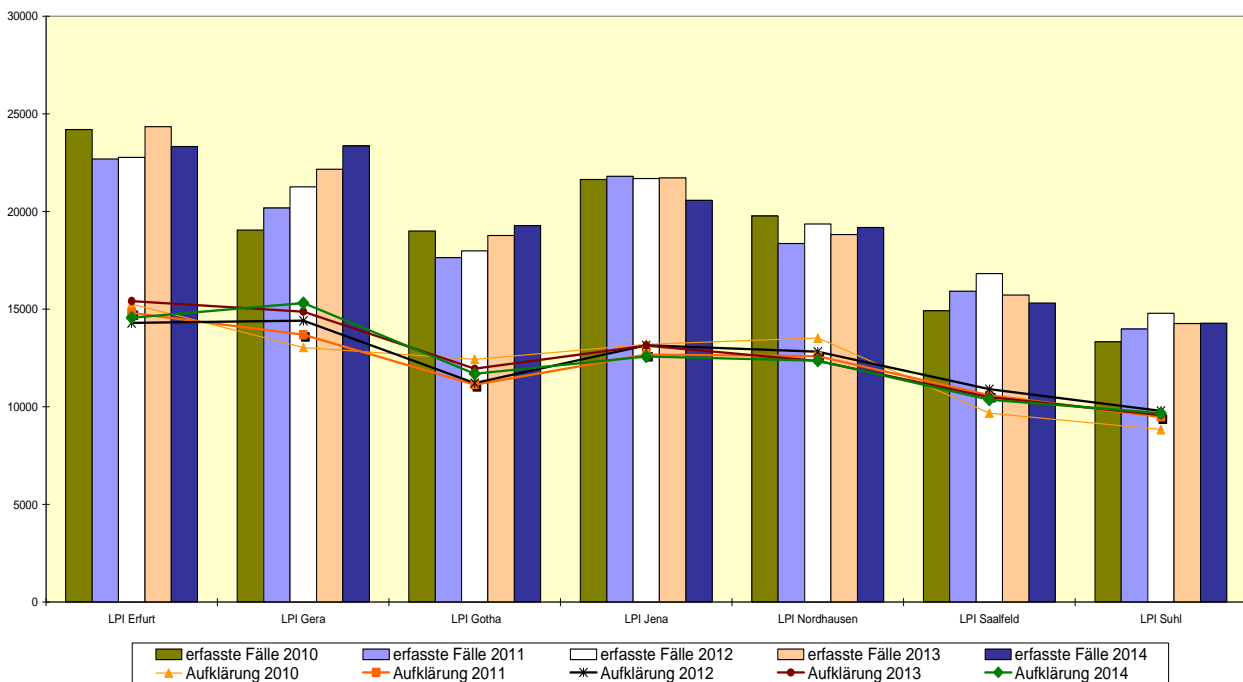

Landespolizeiinspektion Erfurt

Die LPI Erfurt hatte mit 23.331 erfassten Fällen einen Anteil von 16,4 % am gesamten Landesbestand und damit neben der LPI Gera das höchste Fallaufkommen im Vergleich der Landespolizeiinspektionen zu verzeichnen. Dennoch ist der Anteil am Straftatenaufkommen Thüringens niedriger als im Jahr zuvor (2013: 17,1 %).

Gegenüber dem Vorjahr wurden 4,1 % weniger Straftaten registriert (-1.010 Fälle). Die Aufklärungsquote sank um -0,9 Prozentpunkte auf 62,4 %.

Es wurden insgesamt 9.681 Tatverdächtige ermittelt, von denen 7.239 (74,8 %) ihren Wohnsitz in der Tatortgemeinde hatten. Im Landkreis der Tatortgemeinde waren 296 (3,1 %) Tatverdächtige wohnhaft.

	2010	2011	2012	2013	2014
Einwohner	277.518	277.871	278.729	274.490	275.713
Fläche in km ²	1.073	1.073	1.073	1.073	1.073
Straftaten gesamt	24.202	22.686	22.778	24.341	23.331
Aufklärung absolut	15.267	14.801	14.294	15.419	14.563
Aufklärung in %	63,1	65,2	62,8	63,3	62,4
Häufigkeitszahl	8.721	8.164	8.172	8.868	8.462

Zur Landespolizeiinspektion Erfurt gehören die Inspektionsdienste Erfurt-Nord und Erfurt-Süd, die Polizeiinspektion Sömmerda sowie die Kriminalpolizeiinspektion Erfurt. Für diese Dienststellen wurden die im Diagramm dargestellten Fallzahlen erfasst:

Erfasste Fälle 2010 bis 2014

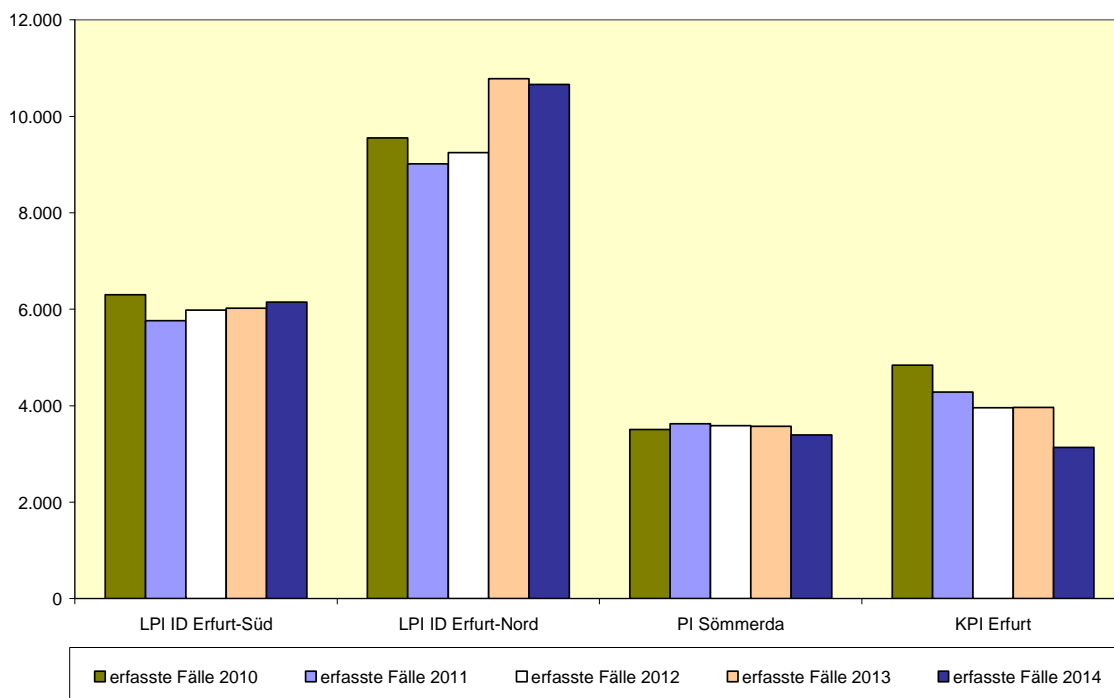

LPI Erfurt	2010	2011	2012	2013	2014
Einwohner	277.518	277.871	278.729	274.490	275.713
davon: männlich	135.382	135.624	136.086	133.313	134.032
weiblich	142.136	142.247	142.643	141.177	141.681
davon: gemeldete Ausländer	7.362	7.605	8.045	7.677	8.435
Kinder (bis 14 Jahre)	30.077	30.799	31.262	31.723	32.439
Jugendliche (14 - 18 Jahre)	6.469	6.487	6.864	7.210	7.661
Heranwachsende (18 - 21 Jahre)	9.583	7.800	6.203	5.810	5.825
Erwachsene (ab 21 Jahre)	231.389	232.785	234.400	229.747	229.788
Erfasste Tatverdächtige gesamt	10.040	9.799	9.666	10.090	9.681
davon: männlich	7.195	7.116	6.972	7.283	6.872
weiblich	2.845	2.683	2.694	2.807	2.809
Nichtdeutsche Tatverdächtige	738	768	679	799	881
in TO-Gemeinde wohnhaft	7.503	7.227	7.195	7.558	7.239
in %	74,7	73,8	74,4	74,9	74,8
Kinder (bis 14 Jahre)	422	429	376	325	355
Jugendliche (14 - 18 Jahre)	810	817	883	852	782
Heranwachsende (18 - 21 Jahre)	1.187	845	704	780	712
Erwachsene (ab 21 Jahre)	7.621	7.708	7.703	8.133	7.832
Tatverdächtigenbelastungszahl	3.862	3.770	3.712	3.941	3.767

Landespolizeiinspektion Gera

Für die LPI Gera wurden Fälle erfasst 23.366 (2013: 22.176 Fälle). Im Betrachtungszeitraum wurde ein beständiger Anstieg der insgesamt erfassten Fälle deutlich.

Das Fallaufkommen stellte einen Anteil von 16,4 % des Landesbestandes dar (2013: 15,6 %). Damit hatte die LPI Gera neben der LPI Erfurt das höchste Fallaufkommen im Vergleich der Landespolizeiinspektionen zu verzeichnen.

Es wurden insgesamt 7.915 Tatverdächtige ermittelt, von denen 5.657 (71,5 %) ihren Wohnsitz in der Tatortgemeinde hatten. Im Landkreis der Tatortgemeinde waren 744 (9,4 %) Tatverdächtige wohnhaft.

	2010	2011	2012	2013	2014
Einwohner	309.205	305.627	302.207	293.430	290.749
Fläche in km ²	1.565	1.565	1.565	1.565	1.565
Straftaten gesamt	19.059	20.188	21.263	22.176	23.366
Aufklärung absolut	13.031	13.693	14.401	14.875	15.312
Aufklärung in %	68,4	67,8	67,7	67,1	65,5
Häufigkeitszahl	6.164	6.605	7.036	7.558	8.036

Zur Landespolizeiinspektion Gera gehören der Inspektionsdienst Gera, die Polizeiinspektionen Altenburger Land und Greiz sowie die Kriminalpolizeiinspektion Gera.

Für die Dienststellen wurden die im Diagramm dargestellten Fallzahlen erfasst:

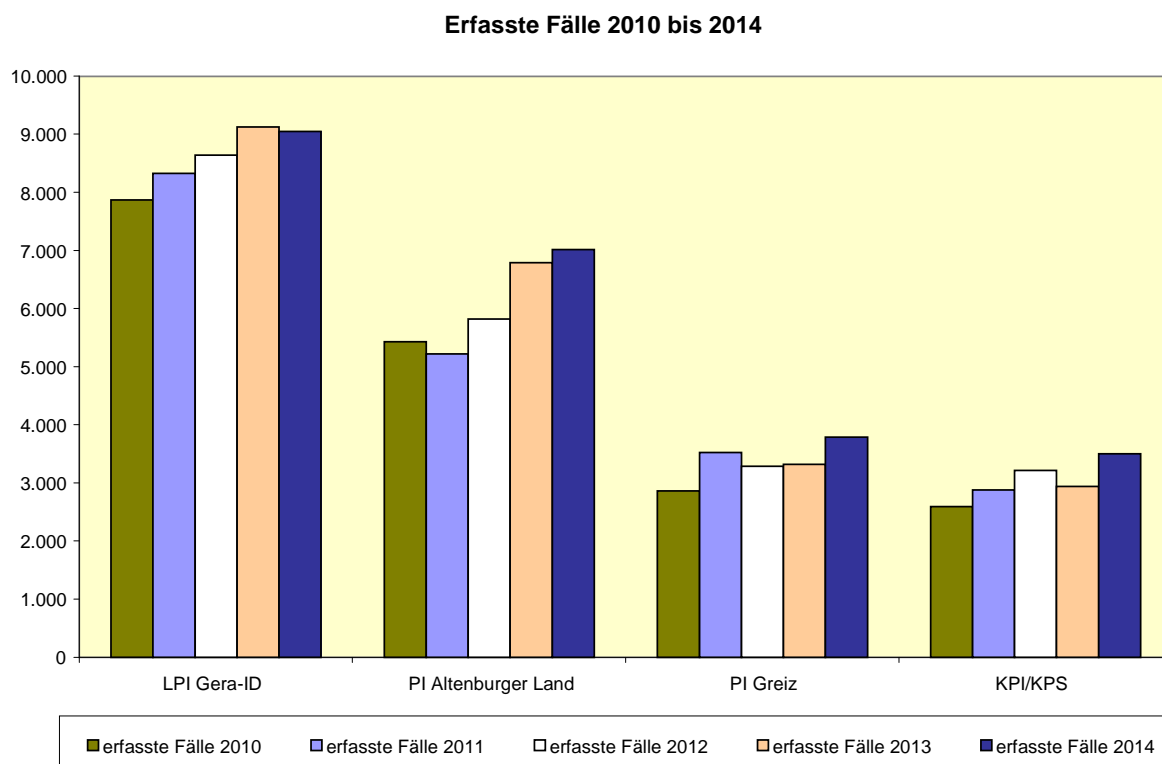

LPI Gera	2010	2011	2012	2013	2014
Einwohner	309.205	305.627	302.207	293.430	290.749
davon: männlich	150.976	149.187	147.527	142.713	141.470
weiblich	158.229	156.440	154.680	150.717	149.279
davon: gemeldete Ausländer	4.341	4.460	4.543	3.713	4.124
Kinder (bis 14 Jahre)	28.875	29.019	29.017	28.814	28.849
Jugendliche (14 - 18 Jahre)	6.853	6.879	7.223	7.614	8.060
Heranwachsende (18 - 21 Jahre)	8.985	7.080	5.327	4.666	4.558
Erwachsene (ab 21 Jahre)	264.492	262.649	260.640	252.336	249.282
Erfasste Tatverdächtige gesamt	7.913	8.189	8.192	7.911	7.915
davon: männlich	5.869	6.107	6.084	5.809	5.798
weiblich	2.044	2.082	2.108	2.102	2.117
Nichtdeutsche Tatverdächtige	425	434	456	500	565
in TO-Gemeinde wohnhaft	5.519	5.779	5.840	5.591	5.657
in %	69,7	70,6	71,3	70,7	71,5
Kinder (bis 14 Jahre)	334	358	360	277	300
Jugendliche (14 - 18 Jahre)	602	637	658	601	568
Heranwachsende (18 - 21 Jahre)	864	635	573	536	539
Erwachsene (ab 21 Jahre)	6.113	6.559	6.601	6.497	6.508
Tatverdächtigenbelastungszahl	2.689	2.825	2.862	2.850	2.880

Landespolizeiinspektion Gotha

Die Landespolizeiinspektion Gotha verzeichnete im Jahr 2014 mit 19.288 erfassten Fällen einen Anteil von 13,6 % an den erfassten Fällen des Landes Thüringen. Gegenüber dem Vorjahr wurden +512 Fälle (+2,7 %) mehr registriert.

Es wurden insgesamt 8.114 Tatverdächtige ermittelt, von denen 5.585 (68,8 %) ihren Wohnsitz in der Tatortgemeinde hatten. Im Landkreis der Tatortgemeinde waren 1.176 (14,5 %) Tatverdächtige wohnhaft.

	2010	2011	2012	2013	2014
Einwohner	350.216	348.114	346.235	339.941	338.473
Fläche in km ²	2.516	2.516	2.516	2.516	2.516
Straftaten gesamt	18.994	17.645	17.990	18.776	19.288
Aufklärung absolut	12.438	11.140	11.216	11.947	11.695
Aufklärung in %	65,5	63,1	62,3	63,6	60,6
Häufigkeitszahl	5.424	5.069	5.196	5.523	5.699

Zur Landespolizeiinspektion Gotha gehören der Inspektionsdienst Gotha, die Polizeiinspektionen Eisenach und Arnstadt-Ilmenau sowie die Kriminalpolizeiinspektion Gotha.

Für diese Dienststellen wurden die im Diagramm dargestellten Fallzahlen erfasst:

Erfasste Fälle 2010 bis 2014

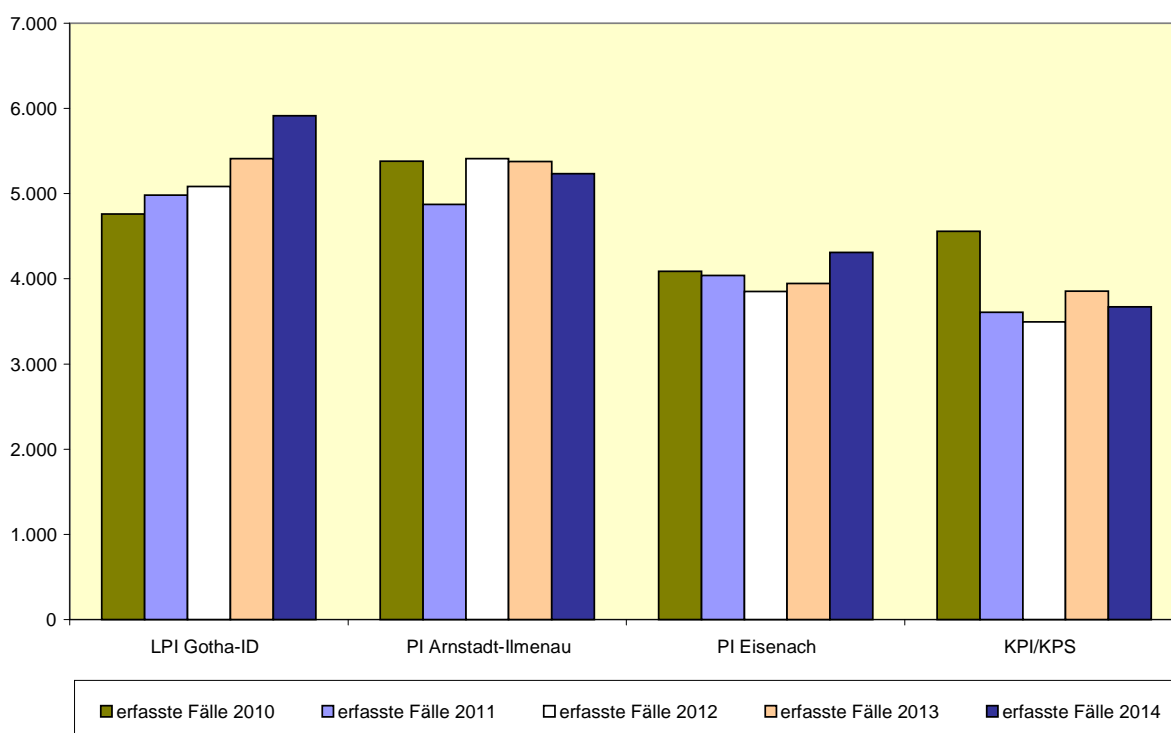

LPI Gotha	2010	2011	2012	2013	2014
Einwohner	350.216	348.114	346.235	339.941	338.473
davon: männlich	173.594	172.788	172.040	168.607	168.017
weiblich	176.622	175.326	174.195	171.334	170.456
davon: gemeldete Ausländer	7.728	8.073	8.591	6.663	7.721
Kinder (bis 14 Jahre)	36.700	37.071	37.126	37.224	37.439
Jugendliche (14 - 18 Jahre)	8.401	8.507	8.987	9.568	10.102
Heranwachsende (18 - 21 Jahre)	10.765	8.616	6.876	6.173	6.077
Erwachsene (ab 21 Jahre)	294.350	293.920	293.246	286.976	284.855
Erfasste Tatverdächtige gesamt	8.626	8.172	8.148	8.270	8.114
davon: männlich	6.592	6.185	6.464	6.291	6.128
weiblich	2.034	1.987	1.684	1.979	1.986
Nichtdeutsche Tatverdächtige	481	504	543	553	699
in TO-Gemeinde wohnhaft	5.667	5.388	5.362	5.573	5.585
in %	65,7	65,9	65,8	67,4	68,8
Kinder (bis 14 Jahre)	336	252	266	285	231
Jugendliche (14 - 18 Jahre)	636	582	541	583	614
Heranwachsende (18 - 21 Jahre)	862	701	576	554	469
Erwachsene (ab 21 Jahre)	6.792	6.637	6.765	6.848	6.800
Tatverdächtigenbelastungszahl	2.616	2.498	2.504	2.589	2.555

Landespolizeiinspektion Jena

Die LPI Jena hatte mit 20.566 erfassten Fällen (2013: 21.724) einen Anteil von 14,5 % am Straftatenaufkommen in Thüringen. Dieser Anteil konnte im Vergleich zum Vorjahr verringert werden (2013: 15,3 %).

Es wurden insgesamt 8.900 Tatverdächtige ermittelt, von denen 5.649 (63,5 %) ihren Wohnsitz in der Tatortgemeinde hatten. Im Landkreis der Tatortgemeinde waren 635 (7,1 %) Tatverdächtige wohnhaft.

	2010	2011	2012	2013	2014
Einwohner	342.017	342.110	341.587	336.449	336.699
Fläche in km ²	1.818	1.818	1.818	1.818	1.818
Straftaten gesamt	21.631	21.813	21.695	21.724	20.566
Aufklärung absolut	13.208	12.671	13.145	13.137	12.578
Aufklärung in %	61,1	58,1	60,6	60,5	61,2
Häufigkeitszahl	6.325	6.376	6.351	6.457	6.108

Zur Landespolizeiinspektion Jena gehören der Inspektionsdienst Jena, die Polizeiinspektionen Apolda, Saale-Holzland und Weimar sowie die Kriminalpolizeiinspektion Jena.

Für diese Dienststellen wurden die im Diagramm dargestellten Fallzahlen erfasst:

Erfasste Fälle 2010 bis 2014

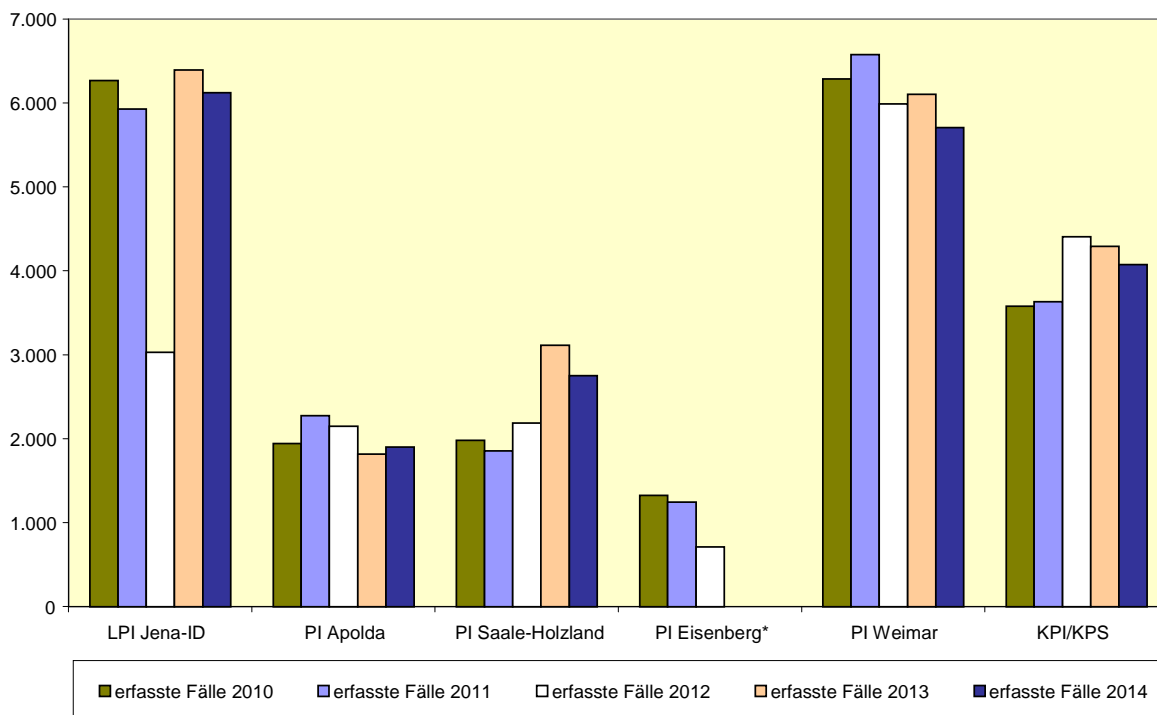

* Die PI Eisenberg wurde zum 01.01.2013 der PI Saale-Holzland als Polizeistation zugeordnet.

LPI Jena	2010	2011	2012	2013	2014
Einwohner	342.017	342.110	341.587	336.449	336.699
davon: männlich	168.947	168.896	168.753	165.489	165.651
weiblich	173.070	173.214	172.834	170.960	171.048
davon: gemeldete Ausländer	11.795	12.347	12.837	10.204	11.708
Kinder (bis 14 Jahre)	37.400	38.194	38.618	38.879	39.332
Jugendliche (14 - 18 Jahre)	7.794	8.091	8.669	9.107	9.709
Heranwachsende (18 - 21 Jahre)	11.353	9.549	7.678	7.222	7.055
Erwachsene (ab 21 Jahre)	285.470	286.276	286.622	281.241	280.603
Erfasste Tatverdächtige gesamt	8.783	8.943	9.162	9.304	8.900
davon: männlich	6.665	6.750	6.903	6.930	6.678
weiblich	2.118	2.192	2.259	2.374	2.222
Nichtdeutsche Tatverdächtige	629	634	758	741	857
in TO-Gemeinde wohnhaft	5.650	5.762	5.881	5.997	5.649
in %	64,3	64,4	64,2	64,5	63,5
Kinder (bis 14 Jahre)	333	383	355	413	273
Jugendliche (14 - 18 Jahre)	683	739	711	704	662
Heranwachsende (18 - 21 Jahre)	810	751	693	635	642
Erwachsene (ab 21 Jahre)	6.957	7.069	7.403	7.552	7.323
Tatverdächtigenbelastungszahl	2.743	2.796	2.868	2.964	2.837

Landespolizeiinspektion Nordhausen

Im Jahr 2014 wurden in der LPI Nordhausen 19.176 Fälle erfasst (2013: 18.817). Der Anteil am Straftatenaufkommen in Thüringen lag bei 13,5 % (2013: 13,2 %). Die Aufklärungsquote war mit 64,5 % um -1,1 Prozentpunkte niedriger als im Vorjahr. Die Häufigkeitszahl betrug 5.208 und lag damit höher als im Vorjahr. Dagegen zeigte die TVBZ einen deutlichen Rückgang, d. h. weniger Tatverdächtige begingen mehr strafbare Handlungen.

Es wurden insgesamt 8.090 Tatverdächtige ermittelt, von denen 5.463 (67,5 %) ihren Wohnsitz in der Tatortgemeinde hatten. Im Landkreis der Tatortgemeinde waren 1.520 (18,8 %) Tatverdächtige wohnhaft.

	2010	2011	2012	2013	2014
Einwohner	388.665	385.365	382.252	370.798	368.232
Fläche in km ²	3.661	3.661	3.661	3.661	3.661
Straftaten gesamt	19.779	18.360	19.359	18.817	19.176
Aufklärung absolut	13.521	12.595	12.816	12.353	12.366
Aufklärung in %	68,4	68,6	66,2	65,6	64,5
Häufigkeitszahl	5.089	4.764	5.064	5.075	5.208

Zur Landespolizeiinspektion Nordhausen gehört der Inspektionsdienst Nordhausen, die Polizeiinspektionen Eichsfeld, Unstrut-Hainich, Kyffhäuser und die Kriminalpolizeiinspektion Nordhausen.

Für diese Dienststellen wurden die im Diagramm dargestellten Fallzahlen erfasst:

Erfasste Fälle 2010 bis 2014

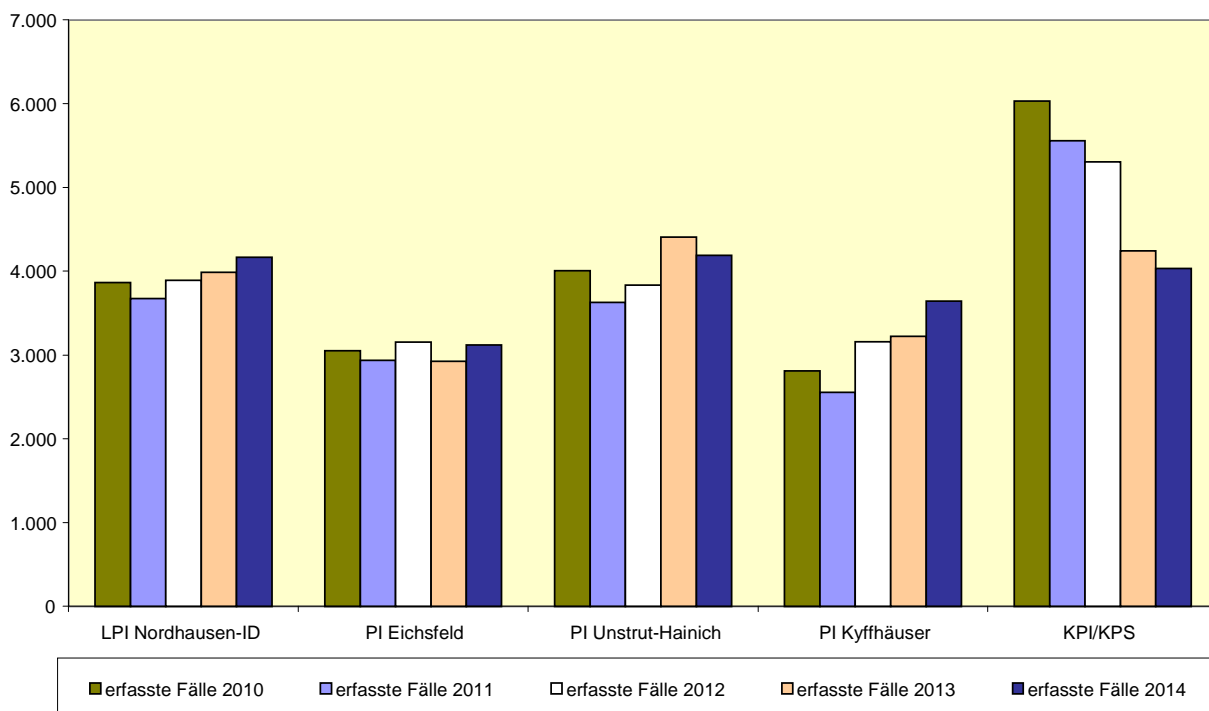

LPI Nordhausen	2010	2011	2012	2013	2014
Einwohner	388.665	385.365	382.252	370.798	368.232
davon: männlich	193.530	191.982	190.531	183.867	182.625
weiblich	195.135	193.383	191.721	186.931	185.607
davon: gemeldete Ausländer	6.628	6.733	6.983	4.155	4.790
Kinder (bis 14 Jahre)	42.376	42.570	42.646	42.181	42.227
Jugendliche (14 - 18 Jahre)	10.742	10.515	10.890	11.390	11.792
Heranwachsende (18 - 21 Jahre)	12.790	10.591	8.430	7.370	7.185
Erwachsene (ab 21 Jahre)	322.757	321.689	320.286	309.857	307.028
Erfasste Tatverdächtige gesamt	9.389	8.769	8.840	8.653	8.090
davon: männlich	7.167	6.600	6.531	6.193	6.008
weiblich	2.222	2.169	2.309	2.460	2.082
Nichtdeutsche Tatverdächtige	294	234	396	396	415
in TO-Gemeinde wohnhaft	6.282	5.829	5.918	5.724	5.463
in %	66,9	66,5	66,9	66,2	67,5
Kinder (bis 14 Jahre)	336	348	331	251	236
Jugendliche (14 - 18 Jahre)	839	748	755	680	576
Heranwachsende (18 - 21 Jahre)	979	822	658	643	575
Erwachsene (ab 21 Jahre)	7.235	6.851	7.096	7.079	6.703
Tatverdächtigenbelastungszahl	2.574	2.424	2.467	2.491	2.344

Landespolizeiinspektion Saalfeld

Für die LPI Saalfeld wurden 15.311 Fälle erfasst (2013: 15.726). Gegenüber dem Vorjahr bedeutet das einen Rückgang um -415 Fälle (-2,6 %).

Die Aufklärungsquote stieg um +1,0 Prozentpunkte auf 67,7 %.

Es wurden insgesamt 6.374 Tatverdächtige ermittelt, von denen 3.983 (62,5 %) ihren Wohnsitz in der Tatortgemeinde hatten. Im Landkreis der Tatortgemeinde waren 1.303 (20,4 %) Tatverdächtige wohnhaft.

	2010	2011	2012	2013	2014
Einwohner	267.495	264.571	261.877	253.700	251.213
Fläche in km ²	2.616	2.616	2.616	2.616	2.616
Straftaten gesamt	14.916	15.918	16.814	15.726	15.311
Aufklärung absolut	9.679	10.583	10.907	10.485	10.361
Aufklärung in %	64,9	66,5	64,9	66,7	67,7
Häufigkeitszahl	5.576	6.017	6.421	6.199	6.095

Zur Landespolizeiinspektion Saalfeld gehören der Inspektionsdienst Saalfeld, die Polizeiinspektionen Saale-Orla, Sonneberg und die Kriminalpolizeiinspektion Saalfeld. Für diese Dienststellen wurden die im Diagramm dargestellten Fallzahlen erfasst:

Erfasste Fälle 2010 bis 2014

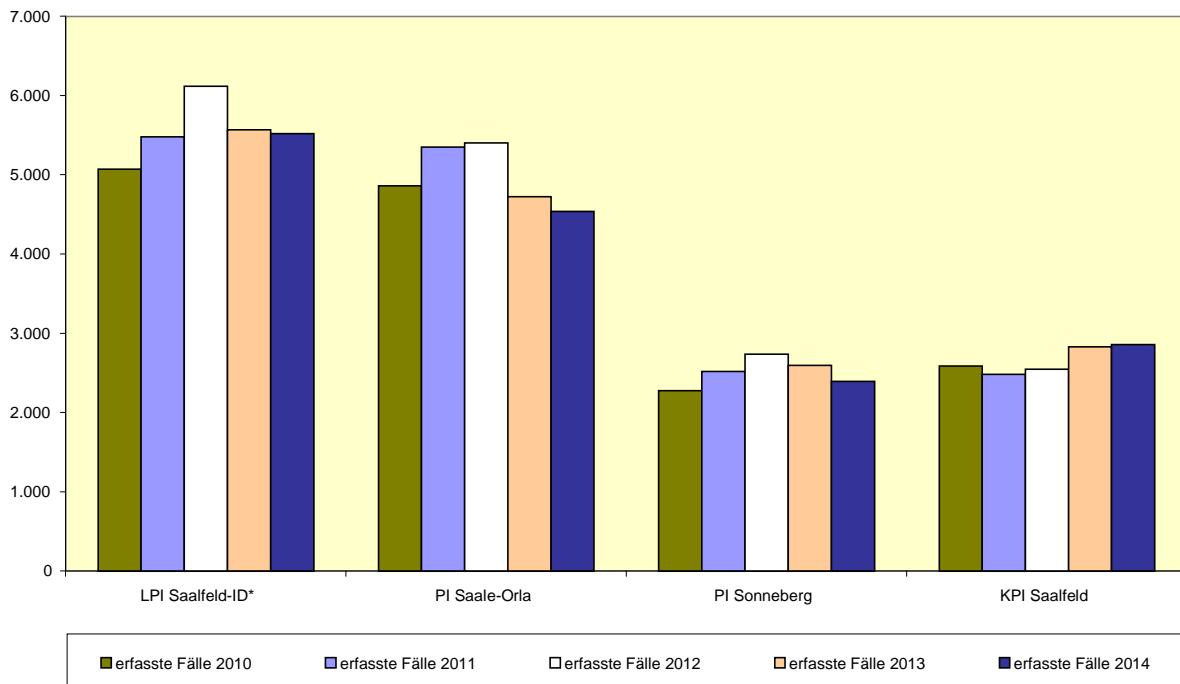

* Zur Polizeistrukturreform 2012 wurde mit Wirkung vom 01.07.2012 die Polizeiinspektion Rudolstadt aufgelöst und der Dienst Einheit „LPI Saalfeld-ID“ als Polizeistation nachgeordnet. Im Diagramm wurden für den Betrachtungszeitraum die Fallzahlen der ehemaligen Polizeiinspektionen Saalfeld und Rudolstadt addiert, um den Vergleich mit der Fallzahl des Jahres 2012 zu ermöglichen.

LPI Saalfeld	2010	2011	2012	2013	2014
Einwohner	267.495	264.571	261.877	253.700	251.213
davon: männlich	131.818	130.379	129.035	124.441	123.198
weiblich	135.677	134.192	132.842	129.259	128.015
davon: gemeldete Ausländer	5.141	5.179	5.334	2.929	3.305
Kinder (bis 14 Jahre)	25.679	25.894	25.999	25.842	25.873
Jugendliche (14 - 18 Jahre)	6.193	6.198	6.545	6.852	7.211
Heranwachsende (18 - 21 Jahre)	8.022	6.384	4.790	4.022	4.008
Erwachsene (ab 21 Jahre)	227.601	226.095	224.543	216.984	214.121
Erfasste Tatverdächtige gesamt	6.422	6.817	6.989	7.044	6.374
davon: männlich	4.980	5.230	5.351	5.443	4.816
weiblich	1.442	1.587	1.638	1.601	1.558
Nichtdeutsche Tatverdächtige	322	328	324	373	419
in TO-Gemeinde wohnhaft	3.812	4.022	4.104	4.184	3.983
in %	59,4	59,0	58,7	59,4	62,5
Kinder (bis 14 Jahre)	217	223	216	215	203
Jugendliche (14 - 18 Jahre)	453	499	552	502	490
Heranwachsende (18 - 21 Jahre)	650	622	620	578	433
Erwachsene (ab 21 Jahre)	5.102	5.473	5.601	5.749	5.248
Tatverdächtigenbelastungszahl	2.534	2.722	2.822	2.938	2.688

Landespolizeiinspektion Suhl

Im Jahr 2014 wurden 14.279 Fälle erfasst (2013: 14.262 Fälle), was dem Niveau des Vorjahres entspricht. Die LPI Suhl hatte mit 10,1 % des Landesdatenbestandes das geringste Straftatenaufkommen aller Landespolizeiinspektionen.

Die Aufklärungsquote betrug 67,7% und wies einen Anstieg um +0,5-Prozentpunkte auf.

Es wurden insgesamt 6.918 Tatverdächtige ermittelt, von denen 4.663 (67,4 %) ihren Wohnsitz in der Tatortgemeinde hatten. Im Landkreis der Tatortgemeinde waren 1.196 (17,3 %) Tatverdächtige wohnhaft.

	2010	2011	2012	2013	2014
Einwohner	314.766	311.367	308.335	301.652	299.761
Fläche in km ²	2.922	2.922	2.922	2.922	2.922
Straftaten gesamt	13.332	13.994	14.783	14.262	14.279
Aufklärung absolut	8.830	9.486	9.792	9.581	9.670
Aufklärung in %	66,2	67,8	66,2	67,2	67,7
Häufigkeitszahl	4.236	4.494	4.794	4.728	4.763

Zur Landespolizeiinspektion Suhl gehören der Inspektionsdienst Suhl, die Polizeiinspektionen Bad Salzungen, Hildburghausen, Schmalkalden-Meiningen und die Kriminalpolizeiinspektion Suhl. Für diese Dienststellen wurden die im Diagramm dargestellten Fallzahlen erfasst:

Erfasste Fälle 2010 bis 2014

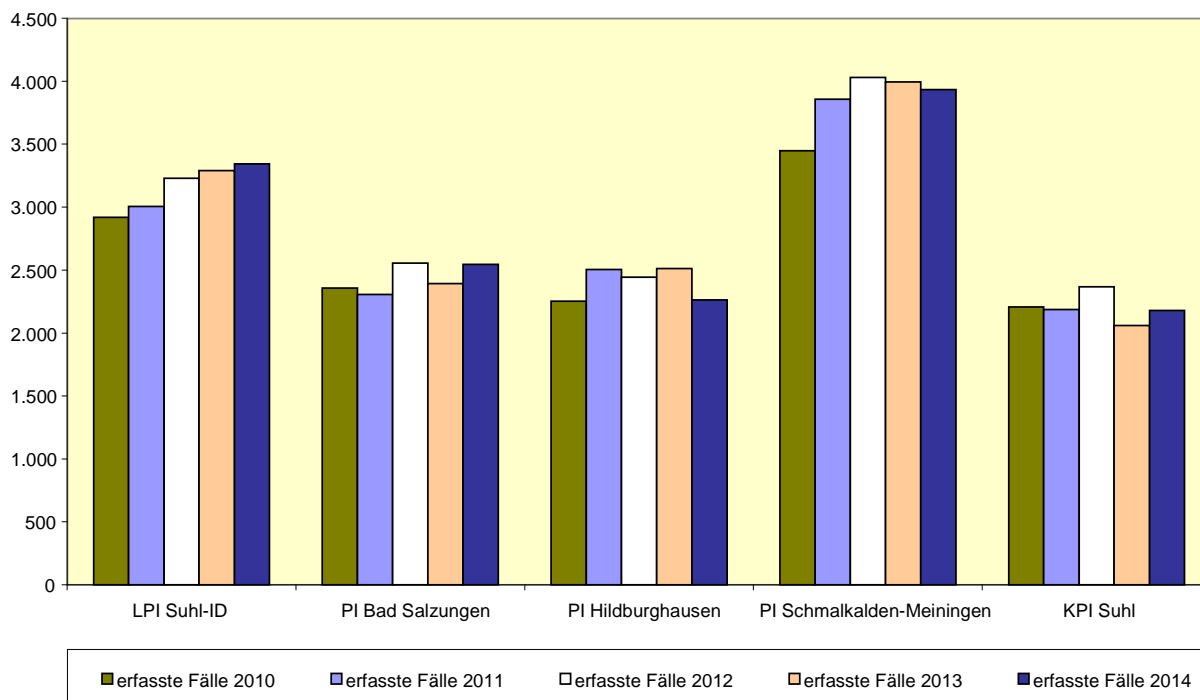

LPI Suhl	2010	2011	2012	2013	2014
Einwohner	314.766	311.367	308.335	301.652	299.761
davon: männlich	156.467	154.837	153.332	149.674	148.671
weiblich	158.299	156.530	155.003	151.978	151.090
davon: gemeldete Ausländer	4.628	4.746	5.150	3.641	4.186
Kinder (bis 14 Jahre)	30.591	30.840	30.881	30.926	31.405
Jugendliche (14 - 18 Jahre)	7.680	7.544	7.865	8.313	8.466
Heranwachsende (18 - 21 Jahre)	9.890	7.935	5.966	5.461	5.296
Erwachsene (ab 21 Jahre)	266.605	265.048	263.623	256.952	254.594
Erfasste Tatverdächtige gesamt	6.700	6.972	7.074	7.117	6.918
davon: männlich	5.177	5.353	5.316	5.330	5.090
weiblich	1.523	1.619	1.758	1.787	1.828
Nichtdeutsche Tatverdächtige	277	275	299	357	421
In TO-Gemeinde wohnhaft	4.199	4.382	4.431	4.651	4.663
in %	62,7	62,9	62,6	65,4	67,4
Kinder (bis 14 Jahre)	234	268	265	182	225
Jugendliche (14 - 18 Jahre)	511	510	481	473	471
Heranwachsende (18 - 21 Jahre)	617	543	476	468	427
Erwachsene (ab 21 Jahre)	5.338	5.651	5.852	5.994	5.795
Tatverdächtigenbelastungszahl	2.248	2.372	2.430	2.504	2.451

Teil II

Polizeiliche Kriminalstatistik

Zeitreihen 2005 - 2014

- Erfasste Fälle
- Angaben zu den Tatverdächtigen
- Angaben zu den Opfern

Zeitreihe - Kriminalitätsentwicklung im Freistaat Thüringen 1991 bis 2014

Jahr	erf. Fälle	Veränd. in %	HZ	A u f k l ä r u n g		erm. TV	dav. NDTV	TVBZ
				absolut	in %			
1991	95.789		3.668	38.804	40,5	28.196	1.252	1.192
1992	120.911	+26,2	4.700	44.316	36,7	35.597	3.050	1.526
1993*	160.941	+33,1	6.322	67.317	41,8	51.461	5.213	2.021
1994	164.285	+2,1	6.486	69.036	42,0	55.074	4.859	2.357
1995	186.939	+13,8	7.425	78.308	41,8	63.496	5.011	2.709
1996	185.727	-0,6	7.418	91.159	49,0	69.282	5.800	2.948
1997	172.531	-7,1	6.926	94.699	54,9	69.232	5.717	2.941
1998	173.394	+0,5	6.997	100.923	58,2	72.312	5.289	3.075
1999	161.128	-7,1	6.542	93.396	58,0	68.322	5.350	2.910
2000	155.943	-3,2	6.367	93.720	60,1	67.962	5.214	2.911
2001	160.711	+3,1	6.610	95.688	59,5	67.890	4.914	2.933
2002	166.121	+3,4	6.889	99.046	59,6	69.332	4.845	3.027
2003	165.456	-0,4	6.917	100.606	60,8	68.923	4.438	3.039
2004	164.276	-0,7	6.922	102.250	62,2	67.526	4.085	3.006
2005	152.386	-7,2	6.470	97.068	63,7	64.720	3.679	2.907
2006	150.077	-1,5	6.428	96.204	64,1	62.696	3.586	2.845
2007	147.118	-2,0	6.366	94.378	64,2	61.694	3.050	2.828
2008	142.620	-3,1	6.230	91.980	64,5	59.641	2.899	2.763
2009	138.681	-2,8	6.115	90.346	65,1	59.705	3.078	2.793
2010	138.049	-0,5	6.136	90.083	65,3	58.626	3.541	2.766
2011	136.955	-0,8	6.128	89.175	65,1	58.342	3.508	2.774
2012	140.087	+2,3	6.307	90.121	64,3	58.763	3.845	2.814
2013	142.310	+1,6	6.557	91.858	64,5	59.479	4.141	2.918
2014	142.060	-0,2	6.574	90.778	63,9	57.138	4.811	2.817

* Erst ab 1993 sind die Daten bundesweit vergleichbar.

Entwicklung der Fallzahlen ab 2005

Straftat	Jahr	erfasste Fälle	Ver- änderung	A u f k l ä r u n g		ermittelte Tatverd.	
				absolut	AQ	gesamt	ND
Straftaten insgesamt	2005	152.386		97.068	63,7%	64.720	3.679
- ---- -	2006	150.077	-1,5%	96.204	64,1%	62.696	3.586
	2007	147.118	-2,0%	94.378	64,2%	61.694	3.050
	2008	142.620	-3,1%	91.980	64,5%	59.641	2.899
	2009	138.681	-2,8%	90.346	65,1%	59.705	3.078
	2010	138.049	-0,5%	90.083	65,3%	58.626	3.541
	2011	136.955	-0,8%	89.175	65,1%	58.342	3.508
	2012	140.087	2,3%	90.121	64,3%	58.763	3.845
	2013	142.310	1,6%	91.858	64,5%	59.479	4.141
	2014	142.060	-0,2%	90.778	63,9%	57.138	4.811
Straftaten gegen das Leben 000000	2005	102		97	95,1%	129	7
	2006	85	-16,7%	81	95,3%	118	14
	2007	95	11,8%	81	85,3%	112	10
	2008	102	7,4%	90	88,2%	116	7
	2009	88	-13,7%	82	93,2%	97	12
	2010	71	-19,3%	63	88,7%	82	1
	2011	81	14,1%	72	88,9%	89	4
	2012	69	-14,8%	65	94,2%	89	11
	2013	63	-8,7%	58	92,1%	71	3
	2014	55	-12,7%	48	87,3%	67	9
* Mord § 211 StGB 010000	2005	19		20	105,3%	25	0
	2006	11	-42,1%	11	100,0%	11	0
	2007	15	36,4%	13	86,7%	21	2
	2008	16	6,7%	16	100,0%	18	2
	2009	19	18,8%	18	94,7%	22	4
	2010	10	-47,4%	9	90,0%	10	0
	2011	13	30,0%	12	92,3%	15	3
	2012	8	-38,5%	8	100,0%	11	2
	2013	7	-12,5%	7	100,0%	7	0
	2014	11	57,1%	11	100,0%	16	1

Bei einer Aufklärung über 100 % wurden Straftaten aus vorherigen Zeiträumen geklärt.

Straftat	Jahr	erfasste Fälle	Ver- änderung	A u f k l ä r u n g		ermittelte Tatverd. gesamt	ND
				absolut	AQ		
* Totschlag und Tötung auf Verlangen § 212, 213, 216 StGB 020000	2005	43		42	97,7%	53	7
	2006	46	7,0%	45	97,8%	66	13
	2007	50	8,7%	48	96,0%	62	7
	2008	52	4,0%	51	98,1%	67	5
	2009	43	-17,3%	43	100,0%	47	8
	2010	37	-14,0%	36	97,3%	41	1
	2011	30	-18,9%	29	96,7%	33	1
	2012	31	3,3%	31	100,0%	45	6
	2013	34	9,7%	34	100,0%	42	2
	2014	28	-17,6%	28	100,0%	38	7
* Fahrlässige Tötung nicht i.V.m. Verkehrsunfall § 222 StGB 030000	2005	38		33	86,8%	49	0
	2006	24	-36,8%	21	87,5%	37	1
	2007	30	25,0%	20	66,7%	29	1
	2008	28	-6,7%	19	67,9%	26	0
	2009	24	-14,3%	19	79,2%	26	0
	2010	23	-4,2%	17	73,9%	30	0
	2011	33	43,5%	27	81,8%	35	0
	2012	30	-9,1%	26	86,7%	33	3
	2013	22	-26,7%	17	77,3%	22	1
	2014	16	-27,3%	9	56,3%	13	1
Straftaten gegen die sex. Selbstbestimmung 100000	2005	1.761		1.606	91,2%	1.522	57
	2006	1.327	-24,6%	1.134	85,5%	1.048	55
	2007	1.757	32,4%	1.562	88,9%	1.277	70
	2008	1.379	-21,5%	1.207	87,5%	1.099	57
	2009	1.444	4,7%	1.274	88,2%	1.139	61
	2010	1.238	-14,3%	1.085	87,6%	992	52
	2011	1.212	-2,1%	1.054	87,0%	965	58
	2012	1.182	-2,5%	1.031	87,2%	922	56
	2013	1.314	11,2%	1.162	88,4%	1.058	46
	2014	1.203	-8,4%	1.025	85,2%	978	43
ST geg. die sex. Selbstbest. unter Gewaltanwendung oder Ausnutzen eines Abhängigkeitsverhältnisses §§ 174, 174a, 174b, 174c, 177, 178 StGB 110000	2005	436		392	89,9%	361	35
	2006	439	0,7%	388	88,4%	367	21
	2007	424	-3,4%	370	87,3%	364	37
	2008	369	-13,0%	317	85,9%	319	30
	2009	399	8,1%	357	89,5%	341	28
	2010	360	-9,8%	320	88,9%	308	19
	2011	370	2,8%	327	88,4%	330	27
	2012	331	-10,5%	293	88,5%	288	33
	2013	386	16,6%	348	90,2%	354	31
	2014	370	-4,1%	318	85,9%	325	24

Straftat	Jahr	erfasste Fälle	Ver- änderung	A u f k l ä r u n g		ermittelte Tatverd. gesamt	ND
				absolut	AQ		
* Vergewaltigung und sex. Nötigung §§177 Abs. 2,3 und 4, 178 StGB 111000	2005	166		152	91,6%	150	20
	2006	195	17,5%	170	87,2%	169	13
	2007	172	-11,8%	146	84,9%	148	18
	2008	139	-19,2%	122	87,8%	132	11
	2009	167	20,1%	153	91,6%	145	15
	2010	147	-12,0%	124	84,4%	125	9
	2011	140	-4,8%	116	82,9%	121	12
	2012	155	10,7%	134	86,5%	138	16
	2013	157	1,3%	141	89,8%	146	8
	2014	143	-8,9%	118	82,5%	126	11
* sonstige sexuelle Nötigung § 177 Abs. 1 und Abs. 5 StGB 112000	2005	209		180	86,1%	169	16
	2006	181	-13,4%	157	86,7%	148	8
	2007	199	9,9%	172	86,4%	170	19
	2008	203	2,0%	168	82,8%	168	20
	2009	202	-0,5%	176	87,1%	169	12
	2010	174	-13,9%	157	90,2%	148	9
	2011	205	17,8%	187	91,2%	190	15
	2012	147	-28,3%	131	89,1%	131	16
	2013	205	39,5%	183	89,3%	186	23
	2014	209	2,0%	182	87,1%	185	13
* sexueller Missbrauch von Schutzbefohlenen unter Ausnutzung einer Amts- stellung oder eines Vertrauensverhältnisses §§ 174, 174a-c StGB 113000	2005	61		60	98,4%	52	3
	2006	63	3,3%	61	96,8%	56	0
	2007	53	-15,9%	52	98,1%	49	0
	2008	27	-49,1%	27	100,0%	25	1
	2009	30	11,1%	28	93,3%	29	1
	2010	39	30,0%	39	100,0%	38	1
	2011	25	-35,9%	24	96,0%	24	0
	2012	29	16,0%	28	96,6%	27	2
	2013	24	-17,2%	24	100,0%	24	0
	2014	18	-25,0%	18	100,0%	17	0
* sexueller Missbrauch §§ 176, 176a, 176b, 179, 182, 183, 183a StGB 130000	2005	547		464	84,8%	409	15
	2006	598	9,3%	491	82,1%	439	16
	2007	788	31,8%	708	89,8%	439	20
	2008	607	-23,0%	513	84,5%	441	17
	2009	536	-11,7%	440	82,1%	377	19
	2010	594	10,8%	508	85,5%	445	14
	2011	592	-0,3%	510	86,1%	448	14
	2012	603	1,9%	523	86,7%	451	14
	2013	657	9,0%	565	86,0%	494	14
	2014	592	-9,9%	495	83,6%	463	12

Straftat	Jahr	erfasste Fälle	Ver- änderung	A u f k l ä r u n g		ermittelte Tatverd. gesamt	ND
				absolut	AQ		
* sexueller Missbrauch von Kindern § 176, 176a, 176b StGB 131000	2005	329		300	91,2%	274	8
	2006	346	5,2%	313	90,5%	300	9
	2007	495	43,1%	464	93,7%	313	12
	2008	370	-25,3%	339	91,6%	312	10
	2009	357	-3,5%	317	88,8%	275	13
	2010	392	9,8%	359	91,6%	330	10
	2011	397	1,3%	365	91,9%	322	8
	2012	434	9,3%	407	93,8%	349	5
	2013	447	3,0%	407	91,1%	370	12
	2014	392	-12,3%	348	88,8%	329	7
<u>darunter:</u>	2005	39		24	61,5%	23	2
- exhibitionistische/sex. Handlungen vor Kindern	2006	34	-12,8%	21	61,8%	20	0
§ 176 Abs. 4 Nr. 1 StGB 131200	2007	29	-14,7%	20	69,0%	18	1
	2008	36	24,1%	24	66,7%	17	0
	2009	36	0,0%	24	66,7%	19	0
	2010	41	13,9%	27	65,9%	20	0
	2011	34	-17,1%	24	70,6%	20	2
	2012	31	-8,8%	25	80,6%	20	0
	2013	39	25,8%	23	59,0%	21	0
	2014	41	5,1%	18	43,9%	17	1
- schwerer sex. Missbrauch von Kindern zur Herstellung und Verbreitung porno- graphischer Schriften	2005	6		5	83,3%	6	0
§ 176a Abs. 3 StGB 131600	2006	8	33,3%	5	62,5%	6	0
	2007	5	-37,5%	5	100,0%	6	0
	2008	3	-40,0%	2	66,6%	2	0
	2009	5	66,7%	5	100,0%	3	0
	2010	3	-40,0%	3	100,0%	3	0
	2011	6	100,0%	5	83,3%	5	0
	2012	2	-66,7%	2	100,0%	2	0
	2013	3	50,0%	3	100,0%	2	0
	2014	2	-33,3%	1	50,0%	1	0
* exhibitionistische Handlungen und Erregung öffentlichen Ärgernisses	2005	142		96	67,6%	82	4
§§ 183, 183a StGB 132000	2006	175	23,2%	103	58,9%	69	4
	2007	142	-18,9%	93	65,5%	68	4
	2008	155	9,2%	99	63,9%	64	2
	2009	128	-17,4%	78	60,9%	56	4
	2010	137	7,0%	85	62,0%	62	3
	2011	128	-6,6%	82	64,1%	64	5
	2012	98	-23,4%	49	50,0%	45	5
	2013	126	28,6%	77	61,1%	66	1
	2014	113	-10,3%	66	58,4%	65	2

Straftat	Jahr	erfasste Fälle	Ver- änderung	A u f k l ä r u n g		ermittelte Tatverd. gesamt	Tatverd. ND
				absolut	AQ		
* sexueller Missbrauch von Jugendlichen § 182 StGB 133000	2005	48		45	93,8%	37	2
	2006	46	-4,2%	45	97,8%	43	4
	2007	131	184,8%	132	100,8%	53	1
	2008	52	-60,3%	48	92,3%	45	3
	2009	31	-40,4%	27	87,1%	28	2
	2010	43	38,7%	42	97,7%	40	1
	2011	40	-7,0%	39	97,5%	41	1
	2012	44	10,0%	42	95,5%	40	0
	2013	64	45,5%	63	98,4%	53	1
	2014	50	-21,9%	48	96,0%	46	2
* Ausnutzen sexueller Neigungen §§ 180, 180a, 181a, 184, 184 a-f StGB 140000	2005	778		750	96,4%	768	9
	2006	290	-62,7%	255	87,9%	274	19
	2007	545	87,9%	484	88,8%	507	13
	2008	403	-26,1%	377	93,5%	367	11
	2009	509	26,3%	477	93,7%	447	16
	2010	284	-44,2%	257	90,5%	268	19
	2011	250	-12,0%	217	86,8%	217	17
	2012	248	-0,8%	215	86,7%	213	10
	2013	271	9,3%	249	91,9%	253	4
	2014	241	-11,1%	212	88,0%	221	7
* Förderung sexueller Handlungen Minder- jähriger oder Ausbeuten von Prostituierten §§ 180, 180a StGB 141000	2005	11		11	100,0%	10	1
	2006	16	45,5%	15	93,8%	16	0
	2007	7	-56,3%	6	85,7%	8	0
	2008	5	-28,6%	4	80,0%	4	1
	2009	6	20,0%	5	83,3%	6	0
	2010	8	33,3%	6	75,0%	8	3
	2011	5	-37,5%	5	100,0%	7	1
	2012	2	-60,0%	2	100,0%	4	1
	2013	6	200,0%	4	66,7%	4	0
	2014	3	-50,0%	3	100,0%	3	0
* Förderung sexueller Handlungen Minderjähriger § 180 StGB 141100	2005	6		6	100,0%	5	0
	2006	11	83,3%	10	90,9%	11	0
	2007	5	-54,5%	4	80,0%	6	0
	2008	3	-40,0%	3	100,0%	3	1
	2009	5	66,7%	4	80,0%	5	0
	2010	5	0,0%	4	80,0%	5	1
	2011	2	-60,0%	2	100,0%	2	0
	2012	0	-100,0%	0	0,0%	0	0
	2013	5	-	4	80,0%	4	0
	2014	3	-40,0%	3	100,0%	3	0

Straftat	Jahr	erfasste Fälle	Ver- änderung	A u f k l ä r u n g		ermittelte Tatverd. gesamt	Tatverd. ND
				absolut	AQ		
* Ausbeuten von Prostituierten § 180a StGB 141200	2005	5		5	100,0%	5	1
	2006	5	0,0%	5	100,0%	5	0
	2007	2	-60,0%	2	100,0%	3	0
	2008	2	0,0%	1	50,0%	1	0
	2009	1	-50,0%	1	100,0%	1	0
	2010	3	200,0%	2	66,7%	3	2
	2011	3	0,0%	3	100,0%	5	1
	2012	2	-33,3%	2	100,0%	4	1
	2013	1	-50,0%	0	0,0%	0	0
2014	0	-	0	0	0	0	
* Zuhälterei § § 181a StGB 142000	2005	7		6	85,7%	6	1
	2006	2	-71,4%	2	100,0%	2	0
	2007	5	150,0%	5	100,0%	6	0
	2008	3	-40,0%	1	33,3%	2	2
	2009	3	0,0%	3	100,0%	2	0
	2010	2	-33,3%	2	100,0%	3	0
	2011	1	-50,0%	1	100,0%	1	0
	2012	4	300,0%	3	75,0%	4	0
	2013	5	25,0%	4	80,0%	7	3
2014	4	-20,0%	4	100,0%	4	1	
* Verbreitung pornogr. Schriften (Erzeugnisse) §§ 184, 184a-d StGB 143000	2005	741		715	96,5%	731	1
	2006	241	-67,5%	209	86,7%	217	0
	2007	513	112,9%	456	88,9%	471	4
	2008	363	-29,2%	340	93,7%	329	1
	2009	463	27,5%	436	94,2%	402	1
	2010	253	-45,4%	229	90,5%	238	5
	2011	232	-8,3%	200	86,2%	198	10
	2012	229	-1,3%	198	86,5%	194	4
	2013	254	10,9%	234	92,1%	235	0
2014	231	-9,1%	203	87,9%	212	4	
<u>darunter:</u>							
- Besitz/Verschaffung von Kinderpornographie gemäß § 184b Abs. 2 und 4 StGB 143300	2005	61		60	98,4%	67	0
	2006	74	21,3%	72	97,3%	76	0
	2007	349	371,6%	326	93,4%	333	1
	2008	83	-76,2%	81	97,6%	83	0
	2009	74	-10,8%	73	98,6%	73	0
	2010	100	35,1%	95	95,0%	95	3
	2011	80	-20,0%	77	96,3%	73	2
	2012	101	26,3%	90	89,1%	91	2
	2013	104	3,0%	102	98,1%	108	0
	2014	91	-12,5%	85	93,4%	96	1

Straftat	Jahr	erfasste Fälle	Ver- änderung	A u f k l ä r u n g		ermittelte Tatverd. gesamt	Tatverd. ND
				absolut	AQ		
- Verbreitung von Kinderpornographie gemäß § 184b Abs. 1 StGB 143400	2005	78		61	78,2%	67	1
	2006	72	-7,7%	58	80,6%	56	0
	2007	75	4,2%	63	84,0%	75	2
	2008	64	-14,7%	53	82,8%	53	0
	2009	76	18,8%	64	84,2%	68	1
	2010	60	-21,1%	51	85,0%	60	0
	2011	91	51,7%	70	76,9%	73	8
	2012	79	-13,2%	68	86,1%	70	2
	2013	63	-20,3%	57	90,5%	59	0
2014	56	-11,1%	43	76,8%	47	1	
- Besitz/Verschaffung von Jugendpornographie gemäß § 184c Abs.2 und 4 StGB 143600 <i>neu ab 2009</i>	2009	3		3	100,0%	3	0
	2010	1	-66,7%	1	100,0%	1	0
	2011	5	400,0%	5	100,0%	5	0
	2012	2	-60,0%	2	100,0%	2	0
	2013	12	500,0%	12	100,0%	11	0
	2014	5	-58,3%	5	100,0%	5	0
- Verbreitung von Jugendpornographie gemäß § 184c Abs. 1 StGB 143700 <i>neu ab 2009</i>	2009	6		4	66,7%	4	0
	2010	2	-66,7%	1	50,0%	1	0
	2011	6	200,0%	7	116,7%	7	0
	2012	2	-66,7%	1	50,0%	1	0
	2013	5	150,0%	5	100,0%	5	0
	2014	9	80,0%	8	88,9%	8	0
*Menschenhandel - 1440 -	2005	5		5	100,0%	7	1
	2006	siehe neue Schlüssel 236000, 237000 und 238000					

Straftat	Jahr	erfasste Fälle	Ver- änderung	A u f k l ä r u n g		ermittelte Tatverd.	
				absolut	AQ	gesamt	ND
Rohheitsdelikte und Straftaten gegen die persönliche Freiheit 200000	2005	19.032		17.049	89,6%	15.756	920
	2006	19.560	2,8%	17.557	89,8%	15.588	862
	2007	20.177	3,2%	17.978	89,1%	15.869	866
	2008	20.488	1,5%	18.329	89,5%	16.053	782
	2009	19.828	-3,2%	17.766	89,6%	15.519	725
	2010	20.568	3,7%	18.464	89,8%	15.741	838
	2011	20.167	-1,9%	18.214	90,3%	15.806	779
	2012	20.561	2,0%	18.597	90,4%	15.777	856
	2013	21.690	5,5%	19.665	90,7%	16.597	937
	2014	21.392	-1,4%	19.432	90,8%	16.148	1.079
* Raub, räuberische Erpressung und räub. Angriff auf Kraftfahrer §§ 249-252, 255, 316a StGB 210000	2005	1.018		685	67,3%	900	80
	2006	912	-10,4%	607	66,6%	899	64
	2007	834	-8,6%	564	67,6%	821	68
	2008	844	1,2%	586	69,4%	859	65
	2009	712	-15,6%	513	72,1%	707	56
	2010	742	4,2%	495	66,7%	663	73
	2011	722	-2,7%	509	70,5%	683	68
	2012	649	-10,1%	464	71,5%	604	53
	2013	708	9,1%	518	73,2%	670	66
	2014	700	-1,1%	514	73,4%	663	69
* Raub auf Geldinstitute, Postfilialen und -agenturen 211000	2005	5		7	140,0%	12	0
	2006	7	40,0%	3	42,9%	3	0
	2007	2	-71,4%	0	0,0%	0	0
	2008	12	500,0%	13	108,3%	14	0
	2009	7	-41,7%	3	42,9%	4	2
	2010	4	-42,9%	4	100,0%	6	0
	2011	4	0,0%	3	75,0%	4	0
	2012	11	175,0%	11	100,0%	8	0
	2013	4	-63,6%	2	50,0%	2	0
	2014	6	50,0%	2	33,3	5	0
* Raub auf sonstige Zahlstellen und Geschäfte 212000	2005	23		13	56,5%	22	1
	2006	16	-30,4%	10	62,5%	11	2
	2007	7	-56,3%	6	85,7%	9	2
	2008	16	128,6%	10	62,5%	15	0
	2009	25	56,3%	11	44,0%	14	0
	2010	24	-4,0%	20	83,3%	12	4
	2011	22	-8,3%	9	40,9%	13	0
	2012	12	-45,5%	5	41,7%	7	3
	2013	21	75,0%	16	76,2%	18	2
	2014	21	0,0%	13	61,9%	23	3

Straftat	Jahr	erfasste Fälle	Ver- änderung	A u f k l ä r u n g		ermittelte Tatverd. gesamt	Tatverd. ND
				absolut	AQ		
* Raubüberfall auf Spielhallen 212100	2005	4		2	50,0%	4	1
	2006	6	50,0%	4	66,7%	4	1
	2007	1	-83,3%	2	200,0%	4	2
	2008	3	200,0%	0	0,0%	0	0
	2009	2	-33,3%	1	50,0%	1	0
	2010	13	550,0%	9	69,2%	5	4
	2011	6	-53,8%	3	50,0%	4	0
	2012	5	-16,7%	4	80,0%	6	3
	2013	12	140,0%	10	83,3%	12	2
	2014	5	-58,3%	4	80,0%	4	0
* Raubüberfall auf Tankstellen 212200	2005	2		2	100,0%	4	0
	2006	0	-100,0%	0	0,0%	0	0
	2007	1	0,0%	0	0,0%	0	0
	2008	4	300,0%	3	75,0%	3	0
	2009	4	0,0%	1	25,0%	1	0
	2010	1	-75,0%	1	100,0%	2	0
	2011	5	400,0%	3	60,0%	6	0
	2012	3	-40,0%	1	33,3%	1	0
	2013	3	0,0%	1	33,3%	1	0
	2014	6	100,0%	3	50,0%	5	1
* Raubüberfall auf Geld- und Wert- transport 213000	2005	1		0	0,0%	0	0
	2006	*1	0,0%	1	100,0%	3	0
	2007	2	100,0%	1	50,0%	2	0
	2008	2	0,0%	2	100,0%	6	0
	2009	1	-50,0%	0	0,0%	0	0
	2010	0	-100,0%	0	0,0%	0	0
	2011	1	0,0%	1	100,0%	1	0
	2012	0	-100,0%	0	0,0%	0	0
	2013	0	0,0%	0	0,0%	0	0
	2014	1	0,0%	1	100,0%	5	2
<u>darunter:</u>							
Raubüberfall auf Geld- und Kassen- boten 213100	2005	1		0	0,0%	0	0
	2006	*1	0,0%	1	100,0%	3	0
	2007	2	100,0%	1	50,0%	2	0
	2008	1	-50,0%	1	100,0%	5	0
	2009	1	0,0%	0	0,0%	0	0
	2010	0	-100,0%	0	0,0%	0	0
	2011	1	0,0%	1	100,0%	1	0
	2012	0	0,0%	0	0,0%	0	0
	2013	0	0,0%	0	0,0%	0	0
	2014	1	0,0%	1	100,0%	5	2

* Fehlerfassung

Straftat	Jahr	erfasste Fälle	Ver- änderung	A u f k l ä r u n g		ermittelte Tatverd.	
				absolut	AQ	gesamt	ND
* räuberischer Angriff auf Kraftfahrer 214000	2005	3		1	33,3%	3	0
	2006	2	-33,3%	2	100,0%	3	0
	2007	4	100,0%	3	75,0%	9	0
	2008	6	50,0%	3	50,0%	3	1
	2009	2	-66,7%	0	0,0%	0	0
	2010	0	-100,0%	0	0,0%	0	0
	2011	0	0,0%	0	0,0%	0	0
	2012	5	0,0%	4	80,0%	4	1
	2013	1	-80,0%	1	100,0%	1	0
	2014	3	200,0%	1	33,3%	5	2
* Handtaschenraub 216000	2005	79		39	49,4%	30	0
	2006	62	-21,5%	24	38,7%	37	2
	2007	54	-12,9%	18	33,3%	19	1
	2008	39	-27,8%	9	23,1%	14	1
	2009	32	-17,9%	15	46,9%	17	0
	2010	24	-25,0%	7	29,2%	9	1
	2011	28	16,7%	13	46,4%	14	2
	2012	30	7,1%	14	46,7%	17	4
	2013	31	3,3%	15	48,4%	7	0
	2014	15	-51,6%	3	20,0%	2	0
* sonst. Raubüberfälle auf Straßen, Wegen und Plätzen 217000	2005	190		106	55,8%	182	9
	2006	157	-17,4%	88	56,1%	172	7
	2007	145	-7,6%	90	62,1%	157	15
	2008	137	-5,5%	78	56,9%	128	7
	2009	106	-22,6%	71	67,0%	131	7
	2010	107	0,9%	62	57,9%	102	14
	2011	121	13,1%	76	62,8%	122	12
	2012	94	-22,3%	58	61,7%	75	8
	2013	89	-5,3%	58	65,2%	85	11
	2014	72	-19,1%	41	56,9%	63	6
* Raub zur Erlangung von BtM 218000	2005	1		1	100,0%	1	0
	2006	0	-100,0%	0	0,0%	0	0
	2007	1	0,0%	0	0,0%	0	0
	2008	2	100,0%	2	100,0%	2	0
	2009	0	-100,0%	0	0,0%	0	0
	2010	1	0,0%	1	100,0%	1	0
	2011	0	-100,0%	0	0,0%	0	0
	2012	2	0,0%	1	50,0%	1	0
	2013	3	50,0%	3	100,0%	6	0
	2014	0	0,0%	0	0,0%	0	0

Straftat	erfasste Ver-		A u f k l ä r u n g		ermittelte Tatverd.			
	Fälle	änderung	absolut	AQ	gesamt	ND		
* Raubüberfälle in Wohnungen 219000	2005	57			51	89,5%	109	6
	2006	39	-31,6%		35	89,7%	63	1
	2007	46	17,9%		38	82,6%	82	3
	2008	59	28,3%		50	84,7%	92	9
	2009	47	-20,3%		41	87,2%	52	2
	2010	40	-14,9%		35	87,5%	75	5
	2011	37	-7,5%		30	81,1%	51	7
	2012	36	-2,7%		29	80,6%	50	2
	2013	33	-8,3%		34	103,0%	64	4
	2014	33	0,0%		30	90,9%	50	4
* Körperverletzung - insgesamt - §§ 223-227, 229, 231 StGB 220000	2005	13.430			12.128	90,3%	11.851	663
	2006	13.936	3,8%		12.609	90,5%	11.866	637
	2007	14.325	2,8%		12.804	89,4%	12.003	632
	2008	14.228	-0,7%		12.775	89,8%	12.012	577
	2009	13.708	-3,7%		12.242	89,3%	11.470	570
	2010	14.190	3,5%		12.773	90,0%	11.730	598
	2011	13.734	-3,2%		12.459	90,7%	11.553	573
	2012	14.104	2,7%		12.826	90,9%	11.647	630
	2013	14.740	4,5%		13.421	91,1%	12.082	681
	2014	14.402	-2,3%		13.140	91,2%	11.646	788
* Körperverletzung mit Todesfolge §§ 227, 231 StGB 221000	2005	14			12	85,7%	16	0
	2006	12	-14,3%		8	66,7%	13	0
	2007	12	0,0%		7	58,3%	11	2
	2008	6	-50,0%		4	66,7%	7	0
	2009	3	-50,0%		3	100,0%	6	4
	2010	4	33,3%		4	100,0%	4	0
	2011	3	-25,0%		2	66,7%	3	0
	2012	5	66,7%		5	100,0%	9	2
	2013	7	40,0%		7	100,0%	8	3
	2014	3	-57,1%		3	100,0%	3	0
* gefährliche und schwere Körperverletzung, Verstümmelung weiblicher Genitalien §§ 224, 226, 226a, 231 StGB 222000	2005	3.292			2.843	86,4%	4.031	285
	2006	3.438	4,4%		3.024	88,0%	4.035	276
	2007	3.649	6,1%		3.136	85,9%	4.152	291
	2008	3.483	-4,5%		3.003	86,2%	4.042	234
	2009	3.178	-8,8%		2.729	85,9%	3.646	210
	2010	3.260	2,6%		2.810	86,2%	3.665	248
	2011	2.979	-8,6%		2.588	86,9%	3.415	212
	2012	3.108	4,3%		2.696	86,7%	3.366	206
	2013	3.145	1,2%		2.716	86,4%	3.368	235
	2014	2.939	-6,6%		2.574	87,6%	3.160	251

Straftat	Jahr	erfasste Fälle	Ver- änderung	A u f k l ä r u n g		ermittelte Tatverd.	
				absolut	AQ	gesamt	ND
- gefährliche und schwere Körperverletzung auf Straßen, Wegen oder Plätzen 222100	2005	1.053		847	80,4%	1.374	88
	2006	1.080	2,6%	913	84,5%	1.339	74
	2007	1.242	15,0%	983	79,1%	1.469	99
	2008	1.314	5,8%	1.076	81,9%	1.630	69
	2009	1.107	-15,8%	875	79,0%	1.340	67
	2010	1.671	50,9%	1.341	80,3%	1.949	131
	2011	1.563	-6,5%	1.275	81,6%	1.892	121
	2012	1.573	0,6%	1.293	82,2%	1.792	107
	2013	1.580	0,4%	1.280	81,0%	1.770	110
	2014	1.454	-8,0%	1.199	82,5%	1.624	90
* Misshandlung von Schutzbefohlenen § 225 StGB 223000	2005	130		127	97,7%	136	5
	2006	136	4,6%	133	97,8%	151	6
	2007	128	-5,9%	126	98,4%	145	2
	2008	171	33,6%	167	97,7%	158	5
	2009	123	-28,1%	116	94,3%	123	7
	2010	150	22,0%	147	98,0%	154	7
	2011	168	12,0%	163	97,0%	163	4
	2012	169	0,6%	161	95,3%	172	11
	2013	186	10,1%	183	98,4%	197	7
	2014	183	-1,6%	179	97,8%	193	12
<u>darunter:</u>	2005	80		79	98,8%	89	3
* Misshandlung von Kindern § 225 StGB 223100	2006	97	21,3%	96	99,0%	109	5
	2007	101	4,1%	100	99,0%	116	2
	2008	143	41,6%	138	96,5%	128	5
	2009	102	-28,7%	96	94,1%	100	5
	2010	122	19,6%	119	97,5%	126	6
	2011	119	-2,5%	116	97,5%	133	4
	2012	124	4,2%	118	95,2%	135	6
	2013	151	21,8%	148	98,0%	158	5
	2014	145	-4,0%	142	97,9%	153	10
* vorsätzliche einfache Körperverletzung § 223 StGB 224000	2005	9.443		8.654	91,6%	7.866	412
	2006	9.800	3,8%	8.952	91,3%	7.939	386
	2007	10.020	2,2%	9.083	90,6%	8.067	381
	2008	10.023	0,0%	9.116	91,0%	8.168	381
	2009	9.842	-1,8%	8.891	90,3%	7.931	377
	2010	10.155	3,2%	9.270	91,3%	8.090	395
	2011	9.927	-2,2%	9.136	92,0%	8.094	398
	2012	10.217	2,9%	9.433	92,3%	8.303	435
	2013	10.760	5,3%	9.951	92,5%	8.727	466
	2014	10.637	-1,1%	9.834	92,5%	8.481	558

Straftat	Jahr	erfasste Fälle	Ver- änderung	A u f k l ä r u n g		ermittelte Tatverd. gesamt	ND
				absolut	AQ		
* fahrlässige Körperverletzung	2005	551		492	89,3%	518	3
§ 229 StGB	2006	550	-0,2%	492	89,5%	510	9
225000	2007	516	-6,2%	452	87,6%	477	5
	2008	545	5,6%	485	89,0%	513	5
	2009	562	3,1%	503	89,5%	533	4
	2010	621	10,5%	542	87,3%	582	9
	2011	657	5,8%	570	86,8%	601	6
	2012	605	-7,9%	531	87,8%	544	8
	2013	642	6,1%	564	87,9%	585	10
	2014	640	-0,3%	550	85,9%	571	17
* Straftaten gegen die persönliche Freiheit	2005	4.584		4.236	92,4%	4.212	263
§§ 232-233a, 234, 235, 236, 237, 238-239b, 240, 241, 316c StGB	2006	4.712	2,8%	4.341	92,1%	4.156	249
230000	2007	5.018	6,5%	4.610	91,9%	4.408	256
	2008	5.416	7,9%	4.968	91,7%	4.580	236
	2009	5.408	-0,1%	5.011	92,7%	4.647	190
	2010	5.636	4,2%	5.196	92,2%	4.674	269
	2011	5.711	1,3%	5.246	91,9%	4.883	217
	2012	5.808	1,7%	5.307	91,4%	4.902	266
	2013	6.242	7,5%	5.726	91,7%	5.258	269
	2014	6.290	0,8%	5.778	91,9%	5.305	318
* Menschenraub, Entziehung Minderjähriger, Kinderhandel	2005	39		37	94,9%	42	6
§§ 234, 235, 236 StGB	2006	52	33,3%	52	100,0%	53	7
231000	2007	44	-15,4%	42	95,5%	45	6
	2008	33	-25,0%	33	100,0%	37	6
	2009	40	21,2%	38	95,0%	42	4
	2010	40	0,0%	37	92,5%	40	1
	2011	39	-2,5%	37	94,9%	40	4
	2012	38	-2,6%	34	89,5%	33	4
	2013	51	34,2%	49	96,1%	57	6
	2014	60	17,6%	59	98,3%	68	3
* Zwangsheirat, Nachstellung (Stalking), Freiheitsbe- raubung, Nötigung, Bedrohung	2005	4.544		4.197	92,4%	4.169	257
§§ 237, 238, 239, 240, 241 StGB	2006	4.653	2,4%	4.282	92,0%	4.096	239
232000	2007	4.952	6,4%	4.547	91,8%	4.349	246
	2008	5.376	8,6%	4.930	91,7%	4.538	227
	2009	5.366	-0,2%	4.971	92,6%	4.607	187
	2010	5.585	4,1%	5.148	92,2%	4.625	263
	2011	5.663	1,4%	5.199	91,8%	4.833	210
	2012	5.762	1,7%	5.266	91,4%	4.866	262
	2013	6.182	7,3%	5.668	91,7%	5.200	261
	2014	6.224	0,7%	5.713	91,8%	5.232	312

Straftat	Jahr	erfasste Fälle	Ver- änderung	A u f k l ä r u n g		ermittelte Tatverd.	
				absolut	AQ	gesamt	ND
<u>davon:</u>	2005	130		114	87,7%	158	14
- Freiheitsberaubung	2006	125	-3,8%	115	92,0%	138	13
§ 239 StGB	2007	119	-4,8%	103	86,6%	119	5
232100	2008	120	0,8%	113	94,2%	156	1
	2009	116	-3,3%	110	94,8%	132	6
	2010	132	13,8%	123	93,2%	165	12
	2011	155	17,4%	145	93,5%	176	7
	2012	140	-9,7%	128	91,4%	153	13
	2013	155	10,7%	145	93,5%	175	8
	2014	181	16,8%	173	95,6%	203	11
-Nötigung	2005	1.348		1.237	91,8%	1.350	46
§ 240 StGB	2006	1.475	9,4%	1.322	89,6%	1.401	53
232200	2007	1.429	-3,1%	1.305	91,3%	1.428	50
	2008	1.381	-3,4%	1.257	91,0%	1.311	36
	2009	1.394	0,9%	1.278	91,7%	1.371	39
	2010	1.544	10,8%	1.401	90,7%	1.407	58
	2011	1.792	16,1%	1.636	91,3%	1.694	55
	2012	1.802	0,6%	1.640	91,0%	1.719	56
	2013	2.014	11,8%	1.821	90,4%	1.899	65
	2014	2.104	4,5%	1.882	89,4%	1.944	75
- Bedrohung	2005	3.066		2.846	92,8%	2.777	203
§ 241 StGB	2006	3.053	-0,4%	2.845	93,2%	2.694	188
232300	2007	3.143	2,9%	2.909	92,6%	2.793	194
	2008	2.920	-7,1%	2.692	92,2%	2.573	177
	2009	2.824	-3,3%	2.656	94,1%	2.541	132
	2010	2.932	3,8%	2.740	93,5%	2.574	186
	2011	2.770	-5,5%	2.581	93,2%	2.463	145
	2012	2.821	1,8%	2.625	93,1%	2.461	181
	2013	3.069	8,8%	2.861	93,2%	2.660	171
	2014	3.024	-1,5%	2.829	93,6%	2.640	206
- Nachstellung (Stalking)	2007	261		230	88,1%	198	6
(Erfassung erst im II. Halbjahr '07)	2008	955	265,9%	868	90,8%	748	24
§ 238 StGB	2009	1.032	8,1%	927	89,8%	814	24
232400	2010	977	-5,3%	884	90,5%	803	29
	2011	946	-3,2%	837	88,5%	786	17
	2012	999	5,6%	873	87,4%	801	26
	2013	944	-5,5%	841	89,1%	760	21
	2014	915	-3,1%	829	90,6%	776	40

Straftat	Jahr	erfasste Fälle	Ver- änderung	A u f k l ä r u n g		ermittelte Tatverd.	
				absolut	AQ	gesamt	ND
-Zwangsheirat (<i>neu ab 2012</i>)	2012	0		0	0,0%	0	0
§ 237 StGB	2013	0		0	0,0%	0	0
232500	2014	0		0	0,0%	0	0
* erpresserischer Menschenraub	2005	1		2	200,0%	5	0
§ 239a StGB	2006	5	400,0%	5	100,0%	9	2
233000	2007	2	-60,0%	2	100,0%	4	1
	2008	3	50,0%	1	33,3%	1	1
	2009	2	-33,3%	2	100,0%	4	0
	2010	1	-50,0%	1	100,0%	3	0
	2011	2	100,0%	3	150,0%	10	2
	2012	2	0,0%	2	100,0%	4	1
	2013	0	-100,0%	0	0,0%	0	0
	2014	3	0,0%	3	100,0%	10	1
* Geiselnahme	2005	0		0	0,0%	0	0
§ 239b StGB	2006	0	0,0%	0	0,0%	0	0
234000	2007	0	0,0%	0	0,0%	0	0
	2008	1	0,0%	1	100,0%	1	0
	2009	0	-100,0%	0	0,0%	0	0
	2010	1	0,0%	1	100,0%	4	0
	2011	1	0,0%	1	100,0%	1	0
	2012	0	-100,0%	0	0,0%	0	0
	2013	1	0,0%	1	100,0%	1	0
	2014	0	0,0%	0	0,0%	0	0
(bis 2005 siehe Schlüssel 144000)	2006	2		2	100,0%	3	2
* Menschenhandel zum Zwecke der sexuellen Ausbeutung	2007	3	50,0%	3	100,0%	5	1
§ 232 StGB	2008	3	0,0%	3	100,0%	5	3
236000	2009	0	-100,0%	0	0,0%	0	0
	2010	6	0,0%	6	100,0%	7	4
	2011	5	-16,7%	5	100,0%	6	1
	2012	5	0,0%	4	80,0%	4	1
	2013	6	20,0%	6	100,0%	7	2
	2014	3	-50,0%	3	100,0%	4	2

Straftat	Jahr	erfasste Fälle	Ver- änderung	A u f k l ä r u n g		ermittelte Tatverd.	
				absolut	AQ	gesamt	ND
* Menschenhandel zum	2006	0		0	0,0%	0	0
Zwecke d. Ausbeutung	2007	2	200,0%	1	50,0%	1	1
der Arbeitskraft	2008	0	-100,0%	0	0,0%	0	0
§ 233 StGB	2009	0	0,0%	0	0,0%	0	0
237000	2010	2	0,0%	2	100,0%	1	1
	2011	1	-50,0%	1	100,0%	1	0
<i>neu ab 2006</i>	2012	1	0,0%	1	100,0%	1	1
	2013	1	0,0%	1	100,0%	1	1
	2014	0	0,0%	0	0,0%	0	0
* Förderung des	2006	0		0	0,0%	0	0
Menschenhandels	2007	0	0,0%	0	0,0%	0	0
§ 233a StGB	2008	0	0,0%	0	0,0%	0	0
238000	2009	0	0,0%	0	0,0%	0	0
	2010	1	0,0%	1	100,0%	1	0
<i>neu ab 2006</i>	2011	0	-100,0%	0	0,0%	0	0
	2012	0	0,0%	0	0,0%	0	0
<i>neuer Summenschlüssel 895000</i>	2013	1	0,0%	1	100,0%	1	1
<i>Menschenhandel ab 2008!</i>	2014	0	0,0%	0	0,0%	0	0

Straftat	Jahr	erfasste Fälle	Ver- änderung	A u f k l ä r u n g		ermittelte gesamt	Tatverd. ND
				absolut	AQ		
Diebstahl - insgesamt - ****00	2005	56.651		23.248	41,0%	19.179	1.317
	2006	54.042	-4,6%	21.978	40,7%	18.141	1.107
	2007	51.216	-5,2%	21.108	41,2%	17.030	897
	2008	46.007	-10,2%	18.481	40,2%	15.466	826
	2009	43.205	-6,1%	17.309	40,1%	14.151	764
	2010	42.479	-1,7%	16.606	39,1%	13.745	924
	2011	42.980	1,2%	17.908	41,7%	14.144	996
	2012	43.439	1,1%	16.659	38,4%	13.667	1.089
	2013	44.525	2,5%	17.270	38,8%	13.439	1.180
	2014	44.045	-1,1%	16.522	37,5%	12.752	1.516
Diebstahl - ohne - erschw. Umstände 3***00	2005	33.011		18.459	55,9%	16.805	1.163
	2006	32.002	-3,1%	17.550	54,8%	15.865	980
	2007	29.806	-6,9%	16.108	54,0%	14.720	765
	2008	27.774	-6,8%	14.558	52,4%	13.310	688
	2009	25.634	-7,7%	13.733	53,6%	12.344	658
	2010	25.112	-2,0%	13.069	52,0%	11.831	739
	2011	25.457	1,4%	13.550	53,2%	12.104	782
	2012	25.790	1,3%	13.299	51,6%	11.847	879
	2013	25.861	0,3%	13.183	51,0%	11.483	950
	2014	25.368	-1,9%	12.859	50,7%	10.971	1.259
Diebstahl - unter - erschw. Umständen 4***00	2005	23.640		4.789	20,3%	3.233	194
	2006	22.040	-6,8%	4.428	20,1%	3.185	179
	2007	21.410	-2,9%	5.000	23,4%	3.211	164
	2008	18.233	-14,8%	3.923	21,5%	3.019	166
	2009	17.571	-3,6%	3.576	20,4%	2.489	129
	2010	17.367	-1,2%	3.537	20,4%	2.574	214
	2011	17.523	0,9%	4.358	24,9%	2.799	256
	2012	17.649	0,7%	3.360	19,0%	2.499	241
	2013	18.664	5,8%	4.087	21,9%	2.765	262
	2014	18.677	0,1%	3.663	19,6%	2.555	319
* von Kraftfahrzeugen einschl. unbefugte Ingebrauchnahme ***100	2005	1.043		393	37,7%	421	19
	2006	900	-13,7%	366	40,7%	391	20
	2007	881	-2,1%	378	42,9%	399	18
	2008	780	-11,5%	320	41,0%	305	15
	2009	698	-10,5%	237	34,0%	259	20
	2010	799	14,5%	257	32,2%	300	31
	2011	741	-7,3%	374	50,5%	336	64
	2012	749	1,1%	282	37,7%	314	50
	2013	740	-1,2%	296	40,0%	299	47
	2014	658	-11,1%	246	37,4%	249	49

Straftat	Jahr	erfasste Fälle	Ver- änderung	A u f k l ä r u n g		ermittelte gesamt	Tatverd. ND
				absolut	AQ		
* von Mopeds, Kraft- rädern ***200	2005	896		265	29,6%	297	2
	2006	887	-1,0%	209	23,6%	258	1
	2007	1.005	13,3%	292	29,1%	317	1
	2008	843	-16,1%	239	28,4%	288	4
	2009	745	-11,6%	190	25,5%	222	1
	2010	610	-18,1%	149	24,4%	190	6
	2011	586	-3,9%	182	31,1%	203	2
	2012	560	-4,4%	182	32,5%	191	1
	2013	564	0,7%	194	34,4%	210	0
2014	627	11,2%	220	35,1%	190	1	
* von Fahrrädern ***300	2005	5.228		550	10,5%	623	16
	2006	4.323	-17,3%	525	12,1%	565	17
	2007	4.391	1,6%	566	12,9%	578	9
	2008	3.805	-13,3%	519	13,6%	532	15
	2009	3.587	-5,7%	395	11,0%	435	16
	2010	3.373	-6,0%	387	11,5%	407	17
	2011	3.623	7,4%	631	17,4%	569	31
	2012	4.305	18,8%	622	14,4%	609	25
	2013	4.236	-1,6%	824	19,5%	706	17
2014	4.440	4,8%	766	17,3%	676	30	
* von Schusswaffen ***400	2005	26		14	53,8%	18	0
	2006	22	-15,4%	12	54,5%	16	1
	2007	18	-18,2%	9	50,0%	18	1
	2008	16	-11,1%	6	37,5%	10	0
	2009	13	-18,8%	7	53,8%	12	1
	2010	13	0,0%	3	23,1%	3	0
	2011	17	30,8%	12	70,6%	14	0
	2012	10	-41,2%	4	40,0%	11	1
	2013	16	60,0%	5	31,3%	11	0
2014	14	-12,5%	4	28,6	7	2	
* von unbaren Zahlungsmitteln ***500	2005	383		161	42,0%	166	2
	2006	231	-39,7%	96	41,6%	94	1
	2007	211	-8,7%	82	38,9%	89	6
	2008	277	31,3%	113	40,8%	120	5
	2009	216	-22,0%	74	34,3%	82	3
	2010	240	11,1%	77	32,1%	80	1
	2011	293	22,1%	130	44,4%	131	7
	2012	289	-1,4%	101	34,9%	109	4
	2013	308	6,6%	88	28,6%	103	5
2014	543	76,3%	100	18,4	116	9	

Straftat	Jahr	erfasste Fälle	Ver- änderung	A u f k l ä r u n g		ermittelte gesamt	Tatverd. ND
				absolut	AQ		
* von/aus Automaten ***700	2005	803		126	15,7%	186	20
	2006	1.085	35,1%	385	35,5%	182	10
	2007	610	-43,8%	94	15,4%	150	11
	2008	668	9,5%	100	15,0%	127	3
	2009	505	-24,4%	122	24,2%	118	6
	2010	594	17,6%	128	21,5%	117	7
	2011	738	24,2%	183	24,8%	123	13
	2012	416	-43,6%	80	19,2%	95	7
	2013	389	-6,5%	87	22,4%	106	16
	2014	393	1,0%	89	22,6%	88	7
* Antiquitäten, Kunst- und sakralen Gegen- ständen ***800	2005	58		12	20,7%	20	2
	2006	41	-29,3%	11	26,8%	18	1
	2007	38	-7,3%	9	23,7%	9	0
	2008	53	39,5%	29	54,7%	20	4
	2009	103	94,3%	87	84,5%	17	5
	2010	23	-77,7%	5	21,7%	6	0
	2011	16	-30,4%	1	6,3%	1	0
	2012	21	31,3%	7	33,3%	9	1
	2013	21	0,0%	2	9,5%	3	0
	2014	24	14,3%	8	33,3	9	0
* in/aus Wochenend- und Gartenhäusern *00081 (Landesschlüssel)	2005	2.259		483	21,4%	244	2
	2006	1.978	-12,4%	400	20,2%	203	8
	2007	2.171	9,8%	1.185	54,6%	257	12
	2008	1.379	-36,5%	*	*	*	*
	2009	1.412	2,4%	293	20,8%	199	1
	2010	1.401	-0,8%	312	22,3%	175	6
	2011	1.563	11,6%	308	19,7%	154	12
	2012	1.674	7,1%	254	15,2%	226	8
	2013	1.815	8,4%	439	24,2%	241	3
	2014	2.011	10,8%	377	18,7%	217	9
	* keine Angaben im Fachbereich vorhanden						
* in/aus einer Kirche *00086 (Landesschlüssel)	2005	26		9	34,6%	11	0
	2006	31	19,2%	12	38,7%	14	0
	2007	31	0,0%	16	51,6%	16	0
	2008	35	12,9%	*	*	*	*
	2009	44	25,7%	16	36,4%	21	0
	2010	33	-25,0%	4	12,1%	4	1
	2011	40	21,2%	17	42,5%	16	0
	2012	37	-7,5%	10	27,0%	9	0
	2013	28	-24,3%	8	28,6%	19	8
	2014	37	32,1%	9	24,3%	14	0

Straftat	Jahr	erfasste Fälle	Veränderung	A u f k l ä r u n g		ermittelte Tatverd. gesamt	Tatverd. ND
				absolut	AQ		
* von Buntmetall	2005	81		43	53,1%	*	*
*00096	2006	249	207,4%	86	34,5%	*	*
	2007	1.038	316,9%	442	42,6%	*	*
(Landesschlüssel)	2008	876	-15,6%	331	37,8%	*	*
	2009	263	-70,0%	87	33,1%	98	10
Achtung:	2010	419	59,3%	96	22,9%	105	7
ab 2009 sind die Straftaten der Bundespolizei hier nicht mehr enthalten	2011	726	73,3%	187	25,8%	227	15
	2012	854	17,6%	338	39,6%	208	26
	2013	694	-18,7%	208	30,0%	194	29
	2014	526	-24,2%	158	30,0%	132	19
	* keine Angaben im Fachbereich vorhanden						
* in/aus Banken, Sparkassen, Postfilialen und -agenturen und dgl.	2005	57		24	42,1%	22	2
*05*00	2006	60	5,3%	25	41,7%	15	0
	2007	60	0,0%	17	28,3%	22	2
	2008	45	-25,0%	19	42,2%	19	0
	2009	38	-15,6%	10	26,3%	12	1
	2010	65	71,1%	39	60,0%	15	2
	2011	34	-47,7%	12	35,3%	16	1
	2012	37	8,8%	11	29,7%	14	3
	2013	50	35,1%	18	36,0%	20	2
	2014	41	-18,0%	18	43,9%	22	6
* in/aus Dienst-, Büro-, Fabrik-, Werkstatt- und Lagerräumen	2005	3.760		1.218	32,4%	988	22
*10*00	2006	3.525	-6,3%	932	26,4%	902	46
	2007	3.382	-4,1%	889	26,3%	874	48
	2008	2.618	-22,6%	770	29,4%	729	39
	2009	2.506	-4,3%	758	30,2%	573	20
	2010	2.433	-2,9%	638	26,2%	584	47
	2011	2.476	1,8%	775	31,3%	674	55
	2012	2.272	-8,2%	590	26,0%	598	57
	2013	2.290	0,8%	689	30,1%	574	58
	2014	2.313	1,0%	514	22,2%	553	64
* in/aus Gaststätten, Kantinen, Hotels und Pensionen	2005	783		201	25,7%	240	5
*15*00	2006	749	-4,3%	235	31,4%	259	9
	2007	677	-9,6%	172	25,4%	182	11
	2008	647	-4,4%	222	34,3%	229	16
	2009	557	-13,9%	142	25,5%	187	9
	2010	569	2,2%	171	30,1%	161	12
	2011	487	-14,4%	175	35,9%	204	22
	2012	479	-1,6%	140	29,2%	148	6
	2013	483	0,8%	156	32,3%	167	14
	2014	520	7,7%	142	27,3%	163	20

Straftat	Jahr	erfasste Fälle	Ver- änderung	A u f k l ä r u n g			ermittelte Tatverd. gesamt	ND
				absolut	AQ			
* in/aus Kiosken, Warenhäusern, Ver- kaufsräumen, Selbst- bedienungsläden, Schaufenstern, Schau- kästen und Vitrinen	2005	14.507		13.243	91,3%	12.252	1.032	
	2006	14.007	-3,4%	12.536	89,5%	11.545	837	
	2007	12.685	-9,4%	11.298	89,1%	10.452	590	
	2008	10.970	-13,5%	9.807	89,4%	9.165	574	
	2009	10.191	-7,1%	9.141	89,7%	8.503	537	
	2010	9.743	-4,4%	8.814	90,5%	8.053	622	
*25*00	2011	9.859	1,2%	8.954	90,8%	8.164	611	
	2012	9.502	-3,6%	8.600	90,5%	7.764	674	
	2013	9.313	-2,0%	8.185	87,9%	7.232	702	
	2014	9.255	-0,6%	8.119	87,7%	7.058	999	
<u>davon:</u>	2005	13.756		12.962	94,2%	12.030	1.009	
* Ladendiebstahl	2006	13.278	-3,5%	12.321	92,8%	11.353	827	
*26*00	2007	11.895	-10,4%	11.068	93,0%	10.264	585	
	2008	10.201	-14,2%	9.550	93,6%	8.922	555	
	2009	9.431	-7,5%	8.881	94,2%	8.254	510	
	2010	9.106	-3,4%	8.595	94,4%	7.852	588	
	2011	9.077	-0,3%	8.640	95,2%	7.872	584	
	2012	8.751	-3,6%	8.331	95,2%	7.530	652	
	2013	8.492	-3,0%	7.904	93,1%	6.990	681	
	2014	8.386	-1,2%	7.885	94,0%	6.858	949	
* in/aus Wohnungen - insgesamt -	2005	4.659		1.826	39,2%	1.533	47	
	2006	4.317	-7,3%	1.664	38,5%	1.462	46	
*35*00	2007	4.151	-3,8%	2.270	54,7%	1.447	40	
	2008	1.516	-63,5%	890	58,7%	935	34	
ab 2008 zählt der Diebst. in/aus Gartenhäusern nich- mehr zu diesem Schlüssel	2009	1.578	4,1%	866	54,9%	900	17	
	2010	1.569	-0,6%	913	58,2%	921	30	
	2011	1.904	21,4%	1.038	54,5%	1.006	38	
	2012	1.899	-0,3%	905	47,7%	943	38	
	2013	2.245	18,2%	1.050	46,8%	1.033	40	
	2014	1.992	-11,3%	1.013	50,9%	993	68	
<u>darunter:</u>	2005	1.059		437	41,3%	449	16	
- Tageswohnungs- einbruch	2006	1.141	7,7%	494	43,3%	499	25	
436*00	2007	867	-24,0%	367	42,3%	451	9	
	2008	273	-68,5%	124	45,4%	140	7	
	2009	78	-71,4%	30	38,5%	28	0	
	2010	55	-29,5%	26	47,3%	30	5	
	2011	75	36,4%	37	49,3%	32	3	
	2012	81	8,0%	22	27,2%	21	2	
	2013	525	548,1%	111	21,1%	133	14	
	2014	430	-18,1%	138	32,1%	150	24	

Straftat	Jahr	erfasste Fälle	Ver- änderung	A u f k l ä r u n g		ermittelte gesamt	Tatverd. ND
				absolut	AQ		
* in/aus Boden-, Keller- räumen und Waschküchen *40*00	2005	2.258		383	17,0%	340	9
	2006	1.842	-18,4%	329	17,9%	266	4
	2007	1.816	-1,4%	302	16,6%	282	2
	2008	1.597	-12,1%	295	18,5%	276	5
	2009	1.465	-8,3%	212	14,5%	233	6
	2010	1.607	9,7%	209	13,0%	194	1
	2011	1.719	7,0%	309	18,0%	232	6
	2012	2.569	49,4%	317	12,3%	252	5
	2013	2.989	16,3%	587	19,6%	315	5
2014	3.140	5,1%	575	18,3%	324	7	
* in/aus unbezogenen Neu- u. Rohbauten Baustellen *45*00	2005	687		94	13,7%	135	1
	2006	714	3,9%	114	16,0%	141	4
	2007	636	-10,9%	74	11,6%	126	2
	2008	490	-23,0%	67	13,7%	86	2
	2009	437	-10,8%	57	13,0%	81	1
	2010	462	5,7%	51	11,0%	80	0
	2011	466	0,9%	81	17,4%	101	1
	2012	488	4,7%	76	15,6%	101	6
	2013	440	-9,8%	69	15,7%	112	8
2014	403	-8,4%	61	15,1%	76	0	
* an/aus Kraftfahrzeugen *50*00	2005	5.533		815	14,7%	428	54
	2006	4.705	-15,0%	584	12,4%	395	33
	2007	3.948	-16,1%	591	15,0%	354	39
	2008	3.285	-16,8%	476	14,5%	339	26
	2009	3.384	3,0%	612	18,1%	289	16
	2010	3.054	-9,8%	507	16,6%	297	29
	2011	2.849	-6,7%	749	26,3%	336	44
	2012	4.536	59,2%	632	13,9%	459	53
	2013	4.675	3,1%	525	11,2%	443	33
2014	4.341	-7,1%	597	13,8%	453	64	
seit 2012 bundesweite Erfassung in/aus und an Kfz zusammen unter Diebstahl an/aus Kfz	2010	3.054	-9,8%	507	16,6%	297	29
	2011	2.849	-6,7%	749	26,3%	336	44
	2012	4.536	59,2%	632	13,9%	459	53
	2013	4.675	3,1%	525	11,2%	443	33
	2014	4.341	-7,1%	597	13,8%	453	64
	2010	3.054	-9,8%	507	16,6%	297	29
	2011	2.849	-6,7%	749	26,3%	336	44
* an Kraftfahrzeugen *55*00 (einschließlich Diebst. von Kennzeichen)	2005	3.671		537	14,6%	359	17
	2006	3.466	-5,6%	462	13,3%	298	12
	2007	3.218	-7,2%	425	13,2%	285	17
	2008	2.840	-11,7%	320	11,3%	275	14
	2009	2.786	-1,9%	360	12,9%	290	15
	2010	2.706	-2,9%	262	9,7%	243	15
	2011	2.509	-7,3%	313	12,5%	294	24

ab 2012 kein separater Erfassungsschlüssel mehr

Straftat	Jahr	erfasste Fälle	Ver- änderung	A u f k l ä r u n g		ermittelte gesamt	Tatverd. ND
				absolut	AQ		
* eines Kennzeichens von einem Kfz 355080 (Landesschlüssel)	2005	1.566		139	8,9%	136	8
	2006	1.662	6,1%	146	8,8%	134	8
	2007	1.559	-6,2%	132	8,5%	124	8
	2008	1.174	-24,7%	**	**	**	**
	2009	1.142	-2,7%	107	9,4%	108	5
	2010	1.184	3,7%	124	10,5%	108	9
	2011	1.194	0,8%	134	11,2%	138	6
ab 2012 kein separater Erfassungsschlüssel mehr							
* von Betäubungsmitteln - insgesamt - *70000 (Dieser Schlüssel ist in der Tabelle nicht ausgewiesen)	2005	6		5	83,3%	4	0
	2006	11	83,3%	5	45,5%	8	0
	2007	11	0,0%	3	27,3%	3	0
	2008	7	-36,4%	0	0,0%	0	0
	2009	16	128,6%	9	56,3%	6	0
	2010	11	-31,3%	3	27,3%	3	0
	2011	9	-18,2%	4	44,4%	6	0
	2012	5	-44,4%	3	60,0%	4	0
	2013	7	40,0%	3	42,9%	3	0
	2014	11	57,1%	5	45,5%	5	0
* Taschendiebstahl *90000 einschließlich Handtaschen- diebstahl/Diebst. aus einer Handtasche im Jahr 2008:	2005	424		36	8,5%	40	4
	2006	485	14,4%	37	7,6%	40	6
	2007	488	0,6%	47	9,6%	44	1
	2008	1.393	185,5%	167	12,0%	165	12
	2009	758	-45,6%	76	10,0%	75	13
	2010	731	-3,6%	44	6,0%	44	14
	2011	1.061	45,1%	91	8,6%	96	13
	2012	548	-48,4%	45	8,2%	58	20
	2013	648	18,2%	34	5,2%	34	15
	2014	597	-7,9%	33	5,5%	33	11

Straftat	Jahr	erfasste Fälle	Ver- änderung	Aufklärung absolut	AQ	ermittelte gesamt	Tatverd. ND
Vermögens- und Fälschungsdelikte 500000	2005	29.563		25.841	87,4%	15.627	790
	2006	29.649	0,3%	26.311	88,7%	15.689	870
	2007	28.931	-2,4%	25.362	87,7%	15.053	693
	2008	28.840	-0,3%	25.429	88,2%	15.254	670
	2009	29.355	1,8%	25.303	86,2%	16.353	860
	2010	30.561	4,1%	25.624	83,8%	16.055	1.000
	2011	27.585	-9,7%	22.214	80,5%	14.923	939
	2012	28.902	4,8%	22.916	79,3%	15.399	1.071
	2013	28.991	0,3%	22.880	78,9%	15.943	1.174
2014	28.166	-2,8%	21.429	76,1%	14.897	1.422	
* Betrug §§263, 263a, 264, 264a, 265, 265a, 265b StGB 510000	2005	23.048		20.243	87,8%	12.359	528
	2006	23.689	2,8%	21.307	89,9%	12.554	666
	2007	23.485	-0,9%	20.990	89,4%	12.176	533
	2008	23.553	0,3%	21.200	90,0%	12.651	511
	2009	23.828	1,2%	20.877	87,6%	13.633	683
	2010	24.996	4,9%	21.188	84,8%	13.468	813
	2011	22.378	-10,5%	18.355	82,0%	12.311	773
	2012	23.399	4,6%	19.032	81,3%	12.743	4.122
	2013	23.006	-1,7%	18.617	80,9%	13.140	998
2014	22.779	-1,0%	17.769	78,0%	12.223	1.177	
* Waren- und Waren- kreditbetrug 511000	2005	5.527		4.372	79,1%	2.579	89
	2006	5.587	1,1%	4.629	82,9%	2.647	116
	2007	4.817	-13,8%	3.881	80,6%	2.405	79
	2008	5.154	7,0%	4.270	82,8%	2.502	83
	2009	5.038	-2,3%	3.975	78,9%	2.614	92
	2010	6.004	19,2%	4.861	81,0%	2.810	128
	2011	5.335	-11,1%	4.142	77,6%	2.726	147
	2012	5.833	9,3%	4.738	81,2%	2.967	173
	2013	6.464	10,8%	5.206	80,5%	3.717	248
2014	6.368	-1,5%	5.114	80,3%	3.385	229	
* betrügerisches Er- langen von Kfz 511100	2005	51		48	94,1%	41	2
	2006	40	-21,6%	38	95,0%	30	1
	2007	39	-2,5%	37	94,9%	47	8
	2008	45	15,4%	43	95,6%	43	5
	2009	41	-8,9%	39	95,1%	42	3
	2010	28	-31,7%	26	92,9%	32	6
	2011	21	-25,0%	20	95,2%	22	6
	2012	29	38,1%	28	96,6%	30	1
	2013	39	34,5%	37	94,9%	46	6
2014	34	-12,8%	32	94,1%	32	6	

Straftat	Jahr	erfasste Fälle	Ver- änderung	Aufklärung absolut	AQ	ermittelte gesamt	Tatverd. ND
* sonstiger Warenkreditbetrug 511200	2005	3.769		2.669	70,8%	1.867	66
	2006	3.546	-5,9%	2.638	74,4%	1.870	86
	2007	3.106	-12,4%	2.233	71,9%	1.666	47
	2008	3.506	12,9%	2.691	76,8%	1.767	53
	2009	3.241	-7,6%	2.296	70,8%	1.762	57
	2010	3.387	4,5%	2.407	71,1%	1.864	83
	2011	3.669	8,3%	2.612	71,2%	1.944	114
	2012	3.744	2,0%	2.816	75,2%	2.125	124
	2013	4.353	16,3%	3.298	75,8%	2.709	202
	2014	4.111	-5,6%	3.130	76,1%	2.339	165
<u>davon:</u>	2005	1.981		905	45,7%	*	*
- Tankbetrug 511201	2006	1.826	-7,8%	928	50,8%	*	*
	2007	1.646	-9,9%	786	47,8%	*	*
	2008	1.516	-7,9%	735	48,5%	*	*
	2009	1.657	9,3%	772	46,6%	672	34
	2010	1.700	2,6%	770	45,3%	677	42
	2011	1.910	12,4%	929	48,6%	800	62
	2012	1.770	-7,3%	960	54,2%	853	70
	2013	2.004	13,2%	1.058	52,8%	915	98
	2014	1.630	-18,7%	856	52,5%	787	60
	* keine Angaben im Fachbereich vorhanden						
* Warenbetrug 511300	2005	1.707		1.655	97,0%	768	21
	2006	2.001	17,2%	1.953	97,6%	832	31
	2007	1.672	-16,4%	1.611	96,4%	762	24
	2008	1.603	-4,1%	1.536	95,8%	783	25
	2009	1.756	9,5%	1.640	93,4%	912	33
	2010	2.589	47,4%	2.428	93,8%	996	39
	2011	1.645	-36,5%	1.510	91,8%	827	27
	2012	2.060	25,2%	1.894	91,9%	883	48
	2013	2.072	0,6%	1.871	90,3%	1.059	42
	2014	2.223	7,3%	1.952	87,8%	1.140	60
* Beteiligungs- und Kapitalanlagenbetrug 513000	2005	38		34	89,5%	31	0
	2006	86	126,3%	85	98,8%	25	2
	2007	54	-37,2%	50	92,6%	26	0
	2008	21	-61,1%	20	95,2%	19	0
	2009	36	71,4%	35	97,2%	38	1
	2010	192	433,3%	192	100,0%	40	1
	2011	41	-78,6%	37	90,2%	28	3
	2012	173	322,0%	169	97,7%	38	2
	2013	41	-76,3%	39	95,1%	37	1
	2014	94	129,3%	92	97,9%	30	1

Straftat	Jahr	erfasste Fälle	Ver- änderung	Aufklärung absolut	AQ	ermittelte gesamt	Tatverd. ND
* Geldkreditbetrug 514000	2005	282		268	95,0%	152	7
	2006	187	-33,7%	180	96,3%	122	10
	2007	148	-20,9%	133	89,9%	133	5
	2008	84	-43,2%	77	91,7%	87	4
	2009	109	29,8%	98	89,9%	99	8
	2010	161	47,7%	148	91,9%	134	15
	2011	165	2,5%	127	77,0%	106	9
	2012	126	-23,6%	103	81,7%	119	8
	2013	171	35,7%	158	92,4%	149	9
2014	109	-36,3%	106	97,2%	117	3	
* Erschleichen von Leistungen 515000	2005	5.313		5.259	99,0%	3.456	192
	2006	5.659	6,5%	5.606	99,1%	3.767	222
	2007	5.891	4,1%	5.800	98,5%	3.761	161
	2008	6.460	9,7%	6.338	98,1%	3.994	185
	2009	6.969	7,9%	6.879	98,7%	4.767	253
	2010	6.736	-3,3%	6.624	98,3%	4.491	290
	2011	6.159	-8,6%	5.923	96,2%	4.131	269
	2012	6.634	7,7%	6.370	96,0%	4.541	296
	2013	6.572	-0,9%	6.456	98,2%	4.649	356
2014	5.346	-18,7%	5.218	97,6%	3.825	449	
* Betrug mittels rechts- widrig erlangter unbarer Zahlungs- mittel 516000	2005	2.305		1.542	66,9%	474	19
	2006	1.514	-34,3%	968	63,9%	401	9
	2007	1.155	-23,7%	667	57,7%	347	15
	2008	957	-17,1%	566	59,1%	319	14
	2009	1.101	15,0%	634	57,6%	319	17
	2010	1.102	0,1%	497	45,1%	318	29
	2011	1.061	-3,7%	504	47,5%	329	21
	2012	1.101	3,8%	489	44,4%	377	39
	2013	1.125	2,2%	488	43,4%	331	24
2014	1.299	15,5%	513	39,5%	361	39	
* Betrug mittels rechtsw. erl. Debitk. ohne PIN 516200	2005	1.419		951	67,0%	204	8
	2006	935	-34,1%	598	64,0%	155	4
	2007	458	-51,0%	244	53,3%	115	4
	2008	263	-42,6%	147	55,9%	65	0
	2009	260	-1,1%	167	64,2%	60	5
	2010	193	-25,8%	108	56,0%	51	2
	2011	162	-16,1%	82	50,6%	48	1
	2012	134	-17,3%	50	37,3%	24	0
	2013	118	-11,9%	52	44,1%	37	0
2014	190	61,0%	85	44,7%	48	8	

Straftat	Jahr	erfasste Fälle	Ver- änderung	Aufklärung absolut	AQ	ermittelte gesamt	Tatverd. ND
* Betrug mittels rechtsw. erl. Debitk. mit PIN 516300	2005	403		276	68,5%	188	3
	2006	270	-33,0%	172	63,7%	135	1
	2007	333	23,3%	192	57,7%	125	3
	2008	283	-15,0%	189	66,8%	129	4
	2009	269	-4,9%	174	64,7%	109	1
	2010	251	-6,7%	151	60,2%	111	3
	2011	236	-6,0%	155	65,7%	122	3
	2012	274	16,1%	153	55,8%	122	8
	2013	198	-27,7%	102	51,5%	90	2
	2014	219	10,6%	124	56,6%	102	8
* Betrug mittels rechtsw. erlangter Kreditkarten 516400	2005	404		258	63,9%	124	6
	2006	212	-47,5%	128	60,4%	99	2
	2007	269	26,9%	184	68,4%	96	4
	2008	208	-22,7%	113	54,3%	87	3
	2009	248	19,2%	171	69,0%	82	5
	2010	180	-27,4%	97	53,9%	64	5
	2011	177	-1,7%	96	54,2%	71	2
	2012	163	-7,9%	89	54,6%	74	6
	2013	159	-2,5%	90	56,6%	65	2
	2014	238	49,7%	127	53,4%	94	12
* Betrug mittels rechtsw. erlangter Daten von Zahlungskarten 516500	2005	30		18	60,0%	17	0
	2006	42	40,0%	18	42,9%	18	1
	2007	61	45,2%	22	36,1%	21	2
	2008	133	118,0%	69	51,9%	29	8
	2009	248	86,5%	82	33,1%	50	6
	2010	364	46,8%	81	22,3%	70	16
	2011	357	-1,9%	104	29,1%	72	13
	2012	383	7,3%	113	29,5%	93	20
	2013	472	23,2%	166	35,2%	89	18
	2014	490	3,8%	113	23,1%	79	8
* Betrug mittels rechtsw. erlangter sonstiger unbarer Zahlungsmittel 516900	2005	32		34	106,3%	29	3
	2006	41	28,1%	39	95,1%	22	1
	2007	23	-43,9%	21	91,3%	19	2
	2008	60	160,9%	47	78,3%	43	1
	2009	69	15,0%	35	50,7%	34	0
	2010	105	52,2%	59	56,2%	50	4
	2011	129	22,9%	67	51,9%	43	2
	2012	147	14,0%	84	57,1%	75	7
	2013	178	21,1%	78	43,8%	77	2
	2014	162	-9,0%	64	39,5%	66	9

Straftat	Jahr	erfasste Fälle	Ver- änderung	Aufklärung absolut	AQ	ermittelte gesamt	Tatverd. ND
* sonstiger Betrug 517000	2005	9.557		8.745	91,5%	6.463	244
	2006	10.637	11,3%	9.821	92,3%	6.410	329
	2007	11.414	7,3%	10.453	91,6%	6.222	288
	2008	10.877	-4,7%	9.929	91,3%	6.427	234
	2009	10.565	-2,9%	9.246	87,5%	6.502	326
	2010	10.797	2,2%	8.862	82,1%	6.438	369
	2011	9.612	-11,0%	7.617	79,2%	5.675	338
	2012	9.524	-0,9%	7.155	75,1%	5.388	400
	2013	8.625	-9,4%	6.262	72,6%	5.019	381
	2014	9.556	10,8%	6.719	70,3%	5.211	483
* Leistungsbetrug 517100	2005	299		279	93,3%	255	11
	2006	355	18,7%	331	93,2%	318	19
	2007	1.043	193,8%	1.015	97,3%	291	24
	2008	559	-46,4%	531	95,0%	316	13
	2009	376	-32,7%	349	92,8%	320	19
	2010	514	36,7%	412	80,2%	260	29
	2011	377	-26,7%	305	80,9%	229	31
	2012	371	-1,6%	284	76,5%	254	17
	2013	317	-14,6%	251	79,2%	234	21
	2014	309	-2,5%	211	68,3%	207	16
* Leistungskreditbetrug 517200	2005	385		377	97,9%	303	13
	2006	431	11,9%	421	97,7%	320	79
	2007	354	-17,9%	342	96,6%	284	62
	2008	342	-3,4%	323	94,4%	292	4
	2009	312	-8,8%	295	94,6%	263	6
	2010	281	-9,9%	259	92,2%	264	6
	2011	324	15,3%	295	91,0%	273	10
	2012	401	23,8%	375	93,5%	317	9
	2013	322	-19,7%	277	86,0%	261	9
	2014	470	46,0%	385	81,9%	331	17
* Betrug zum Nachteil von Versicherungen 517400	2005	142		142	100,0%	152	7
	2006	130	-8,5%	129	99,2%	143	3
	2007	127	-2,3%	127	100,0%	139	3
	2008	99	-22,0%	97	98,0%	119	1
	2009	57	-42,4%	57	100,0%	68	4
	2010	140	145,6%	137	97,9%	117	6
	2011	69	-50,7%	68	98,6%	84	2
	2012	199	188,4%	198	99,5%	188	4
	2013	80	-59,8%	80	100,0%	89	8
	2014	61	-23,8%	59	96,7%	53	3

Straftat	Jahr	erfasste Fälle	Ver- änderung	Aufklärung absolut	AQ	ermittelte gesamt	Tatverd. ND
* Computerbetrug 517500	2005	237		163	68,8%	120	6
	2006	317	33,8%	211	66,6%	141	11
	2007	264	-16,7%	137	51,9%	118	8
	2008	378	43,2%	227	60,1%	174	16
	2009	613	62,2%	366	59,7%	202	23
	2010	735	19,9%	294	40,0%	239	23
	2011	737	0,3%	336	45,6%	204	31
	2012	819	11,1%	328	40,0%	237	34
	2013	821	0,2%	338	41,2%	215	24
	2014	828	0,9%	272	32,9%	187	24
* Betrug zum Nachteil v. Sozialversicherungen 517700	2005	761		761	100,0%	741	13
	2006	547	-28,1%	545	99,6%	558	15
	2007	772	41,1%	771	99,9%	816	30
	2008	904	17,1%	903	99,9%	938	23
	2009	877	-3,0%	876	99,9%	947	35
	2010	750	-14,5%	750	100,0%	820	35
	2011	504	-32,8%	504	100,0%	514	15
	2012	357	-29,2%	356	99,7%	390	21
	2013	359	0,6%	359	100,0%	352	20
	2014	597	66,3%	593	99,3%	511	18
* Veruntreuung 520000	2005	2.222		2.208	99,4%	1.183	29
	2006	1.890	-14,9%	1.879	99,4%	1.027	27
	2007	1.346	-28,8%	1.340	99,6%	734	14
	2008	1.046	-22,3%	1.019	97,4%	587	12
	2009	1.133	8,3%	1.088	96,0%	657	16
	2010	1.078	-4,9%	1.085	100,6%	578	22
	2011	776	-28,0%	766	98,7%	476	20
	2012	705	-9,1%	692	98,2%	435	16
	2013	691	-2,0%	675	97,7%	455	23
	2014	512	-25,9%	493	96,3%	398	17
* Untreue 521000	2005	208		205	98,6%	214	1
	2006	261	25,5%	257	98,5%	216	0
	2007	272	4,2%	271	99,6%	232	1
	2008	200	-26,5%	196	98,0%	180	1
	2009	223	11,5%	219	98,2%	247	3
	2010	330	48,0%	329	99,7%	222	2
	2011	240	-27,3%	236	98,3%	219	3
	2012	227	-5,4%	222	97,8%	191	2
	2013	199	-12,3%	197	99,0%	210	6
	2014	179	-10,1%	170	95,0%	188	1

Straftat	Jahr	erfasste Fälle	Ver- änderung	Aufklärung absolut	AQ	ermittelte gesamt	Tatverd. ND
* Vorenthalten und Veruntreuen von Arbeitsentgelt 522000	2005	972		971	99,9%	526	16
	2006	1.050	8,0%	1.048	99,8%	516	23
	2007	717	-31,7%	717	100,0%	317	9
	2008	668	-6,8%	665	99,6%	284	10
	2009	711	6,4%	708	99,6%	272	9
	2010	564	-20,7%	562	99,6%	247	16
	2011	480	-14,9%	480	100,0%	218	11
	2012	413	-14,0%	413	100,0%	200	13
	2013	424	2,7%	423	99,8%	195	15
	2014	271	-36,1%	269	99,3%	157	14
* Missbrauch von Scheck- und Kredit- karten 523000	2005	1.042		1.032	99,0%	456	13
	2006	579	-44,4%	574	99,1%	315	4
	2007	357	-38,3%	352	98,6%	193	4
	2008	178	-50,1%	158	88,8%	134	1
	2009	199	11,8%	161	80,9%	153	4
	2010	184	-7,5%	194	105,4%	122	4
	2011	56	-69,6%	50	89,3%	45	6
	2012	65	16,1%	57	87,7%	51	1
	2013	68	4,6%	55	80,9%	54	4
	2014	62	-8,8%	54	87,1%	55	2
* Unterschlagung 530000	2005	2.827		2.024	71,6%	1.900	66
	2006	2.795	-1,1%	1.953	69,9%	1.881	54
	2007	2.693	-3,6%	1.803	67,0%	1.780	47
	2008	2.770	2,9%	1.895	68,4%	1.709	50
	2009	2.699	-2,6%	1.798	66,6%	1.649	60
	2010	2.624	-2,8%	1.648	62,8%	1.612	57
	2011	2.865	9,2%	1.731	60,4%	1.728	58
	2012	3.311	15,6%	1.942	58,7%	1.832	75
	2013	3.718	12,3%	2.238	60,2%	1.973	71
	2014	3.419	-8,0%	1.975	57,8%	1.910	93
* Unterschlagung von Kfz 531000	2005	238		237	99,6%	251	15
	2006	223	-6,3%	222	99,6%	227	15
	2007	188	-15,7%	185	98,4%	193	11
	2008	177	-5,9%	174	98,3%	179	13
	2009	209	18,1%	203	97,1%	213	21
	2010	174	-16,7%	167	96,0%	163	14
	2011	195	12,1%	187	95,9%	195	13
	2012	190	-2,6%	185	97,4%	199	19
	2013	203	6,8%	201	99,0%	202	5
	2014	195	-3,9%	191	97,9%	181	19

Straftat	Jahr	erfasste Fälle	Ver- änderung	Aufklärung absolut	AQ	ermittelte gesamt	Tatverd. ND
* Urkundenfälschung 540000	2005	1.263		1.164	92,2%	939	177
	2006	1.094	-13,4%	995	91,0%	935	140
	2007	1.290	17,9%	1.118	86,7%	980	104
	2008	1.310	1,6%	1.163	88,8%	897	106
	2009	1.476	12,7%	1.336	90,5%	995	106
	2010	1.600	8,4%	1.462	91,4%	937	116
	2011	1.359	-15,1%	1.191	87,6%	947	92
	2012	1.309	-3,7%	1.103	84,3%	946	89
	2013	1.454	11,1%	1.245	85,6%	980	100
	2014	1.324	-8,9%	1.074	81,1%	925	142
* Geld- und Wert- zeichenfälschung, Fälschung von Zahlungskarten mit oder ohne Garantie- funktion, Schecks und Wechseln 550000	2005	74		73	98,6%	69	23
	2006	66	-10,8%	62	93,9%	66	14
	2007	40	-39,4%	34	85,0%	42	10
	2008	44	10,0%	35	79,5%	35	14
	2009	123	179,5%	109	88,6%	54	13
	2010	182	48,0%	160	87,9%	89	17
	2011	109	-40,1%	73	67,0%	62	13
	2012	89	-18,3%	58	65,2%	49	7
- Geld- und Wert- zeichenfälschung einschl. Vorbereitungs- handlungen 551000	2005	15		15	100,0%	20	5
	2006	15	0,0%	15	100,0%	20	4
	2007	13	-13,3%	13	100,0%	13	0
	2008	4	-69,2%	4	100,0%	4	0
	2009	3	-25,0%	3	100,0%	3	1
	2010	15	400,0%	15	100,0%	18	7
	2011	28	86,7%	19	67,9%	11	3
	2012	18	-35,7%	14	77,8%	11	0
* Inverkehrbringen von Falschgeld 552000	2005	38		38	100,0%	49	17
	2006	45	18,4%	45	100,0%	46	10
	2007	21	-53,3%	21	100,0%	29	10
	2008	27	28,6%	27	100,0%	29	12
	2009	102	277,8%	102	100,0%	47	11
	2010	136	33,3%	136	100,0%	63	6
	2011	47	-65,4%	47	100,0%	47	8
	2012	33	-29,8%	33	100,0%	31	5
2013	36	9,1%	36	100,0%	37	4	
2014	30	-16,7%	30	100,0%	30	7	

Straftat	Jahr	erfasste Fälle	Ver- änderung	Aufklärung absolut	AQ	ermittelte gesamt	Tatverd. ND
* Insolvenzstraftaten	2005	129		129	100,0%	145	4
560000	2006	115	-10,9%	115	100,0%	130	1
	2007	77	-33,0%	77	100,0%	92	0
	2008	117	51,9%	117	100,0%	128	3
	2009	96	-17,9%	95	99,0%	97	2
	2010	81	-15,6%	81	100,0%	97	3
	2011	98	21,0%	98	100,0%	102	8
	2012	89	-9,2%	89	100,0%	94	7
	2013	62	-30,3%	62	100,0%	76	1
	2014	57	-8,1%	57	100,0%	70	3
<u>darunter:</u>	2005	83		83	100,0%	111	1
Bankrott	2006	68	-18,1%	68	100,0%	81	1
561000	2007	45	-33,8%	45	100,0%	53	0
	2008	83	84,4%	83	100,0%	95	2
	2009	75	-9,6%	74	98,7%	79	2
	2010	64	-14,7%	64	100,0%	81	3
	2011	75	17,2%	75	100,0%	86	8
	2012	72	-4,0%	72	100,0%	83	7
	2013	44	-38,9%	44	100,0%	60	1
	2014	41	-6,8%	41	100,0%	52	3

Straftat	Jahr	erfasste Fälle	Ver- änderung	A u f k l ä r u n g		ermittelte gesamt	Tatverd. NDTV
				absolut	AQ		
Sonstige	2005	34.967		19.485	55,7%	16.674	569
Straftatbestände (StGB)	2006	35.492	1,5%	19.763	55,7%	17.014	560
600000	2007	35.727	0,7%	19.713	55,2%	17.397	518
	2008	37.390	4,7%	20.526	54,9%	16.858	450
	2009	36.275	-3,0%	20.656	56,9%	17.029	432
	2010	33.592	-7,4%	19.259	57,3%	16.120	525
	2011	34.118	1,6%	19.535	57,3%	16.101	540
	2012	34.200	0,2%	19.652	57,5%	16.734	553
	2013	34.212	0,0%	19.903	58,2%	16.786	648
	2014	35.034	2,4%	20.823	59,4%	16.483	691
* Erpressung	2005	134		117	87,3%	156	11
§ 253 StGB	2006	167	24,6%	139	83,2%	164	12
610000	2007	150	-10,2%	134	89,3%	173	7
	2008	125	-16,7%	122	97,6%	132	5
	2009	126	0,8%	108	85,7%	127	6
	2010	102	-19,0%	85	83,3%	101	11
	2011	466	356,9%	441	94,6%	149	12
	2012	218	-53,2%	135	61,9%	161	12
	2013	636	191,7%	180	28,3%	204	14
	2014	300	-52,8%	142	47,3%	175	18
* Widerstand gegen die	2005	3.709		3.454	93,1%	3.562	145
Staatsgewalt und	2006	3.769	1,6%	3.502	92,9%	3.603	159
Straftaten gegen die	2007	3.915	3,9%	3.595	91,8%	3.866	153
öffentl. Ordnung	2008	4.071	4,0%	3.793	93,2%	3.820	149
620000	2009	4.313	5,9%	3.982	92,3%	4.000	119
	2010	3.986	-7,6%	3.687	92,5%	3.046	155
	2011	3.981	-0,1%	3.613	90,8%	3.589	151
	2012	4.436	11,4%	4.044	91,2%	4.050	145
	2013	4.627	4,3%	4.249	91,8%	4.010	182
	2014	4.995	8,0%	4.594	92,0%	4.032	188
* Widerstand gegen die	2005	734		730	99,5%	738	41
Staatsgewalt	2006	682	-7,1%	679	99,6%	679	28
621000	2007	796	16,7%	790	99,2%	789	37
	2008	819	2,9%	815	99,5%	768	46
	2009	805	-1,7%	797	99,0%	754	35
	2010	740	-8,1%	732	98,9%	688	41
	2011	704	-4,9%	696	98,9%	679	37
	2012	791	12,4%	778	98,4%	735	28
	2013	799	1,0%	785	98,2%	761	35
	2014	920	15,1%	902	98,0%	839	46

Straftat	Jahr	erfasste Fälle	Ver- änderung	A u f k l ä r u n g		ermittelte gesamt	Tatverd. NDTV
				absolut	AQ		
<u>darunter:</u>							
neuer Schlüssel ab: 2010		671		666	99,3%	634	40
- Widerstand gegen Polizeivollzugsbeamte	2011	671	0,0%	665	99,1%	650	36
	2012	756	12,7%	748	98,9%	705	27
621021	2013	779	3,0%	770	98,8%	748	34
	2014	887	13,9%	871	98,2%	812	44
neuer Schlüssel ab: 2010		55		55	100,0%	51	1
- Widerstand gegen Vollstreckungsbeamte	2011	16	-70,9%	16	100,0%	15	1
(ohne Polizeivollzugs- beamte)	2012	7	-56,3%	7	100,0%	7	1
	2013	5	-28,6%	5	100,0%	7	1
621029	2014	11	120,0%	11	100,0%	8	2
* Hausfriedensbruch §§ 123, 124 StGB	2005	1.990		1.863	93,6%	2.019	90
	2006	2.099	5,5%	1.964	93,6%	2.137	106
622000	2007	2.088	-0,5%	1.927	92,3%	2.054	85
	2008	2.212	5,9%	2.081	94,1%	2.156	79
	2009	2.339	5,7%	2.180	93,2%	2.211	61
	2010	2.183	-6,7%	2.025	92,8%	2.053	104
	2011	2.137	-2,1%	1.924	90,0%	1.980	83
	2012	2.483	16,2%	2.269	91,4%	2.363	85
	2013	2.694	8,5%	2.484	92,2%	2.448	110
	2014	2.906	7,9%	2.669	91,8%	2.393	114
* Landfriedensbruch §§ 125, 125a StGB	2005	7		7	100,0%	20	0
	2006	13	85,7%	12	92,3%	41	0
623000	2007	37	184,6%	31	83,8%	194	10
	2008	26	-29,7%	23	88,5%	147	1
	2009	56	115,4%	45	80,4%	177	0
	2010	19	-66,1%	17	89,5%	134	0
	2011	16	-15,8%	15	93,8%	61	0
	2012	21	31,3%	19	90,5%	146	11
	2013	21	0,0%	14	66,7%	31	0
	2014	10	-52,4%	7	70,0%	43	0

Straftat	Jahr	erfasste Fälle	Ver- änderung	A u f k l ä r u n g		ermittelte gesamt	Tatverd. NDTV
				absolut	AQ		
* Vortäuschen einer Straftat 624000	2005	396		401	101,3%	429	11
	2006	396	0,0%	397	100,3%	421	17
	2007	363	-8,3%	359	98,9%	378	12
	2008	392	8,0%	390	99,5%	407	16
	2009	436	11,2%	433	99,3%	442	11
	2010	397	-8,9%	391	98,5%	404	5
	2011	393	-1,0%	396	100,8%	411	13
	2012	395	0,5%	389	98,5%	394	11
	2013	356	-9,9%	355	99,7%	366	18
	2014	361	1,4%	358	99,2%	365	11
<u>darunter:</u>	2005	12		13	108,3%	15	1
Vortäuschen eines Raubes 624100	2006	13	8,3%	13	100,0%	14	1
	2007	11	-15,4%	11	100,0%	13	1
	2008	12	9,1%	12	100,0%	12	0
	2009	11	-8,3%	11	100,0%	12	0
	2010	11	0,0%	11	100,0%	11	0
	2011	20	81,8%	20	100,0%	23	2
	2012	21	5,0%	20	95,2%	22	1
	2013	18	-14,3%	18	100,0%	20	1
	2014	10	-44,4%	10	100,0%	11	2
Vortäuschen eines Diebstahls 624200	2005	27		27	100,0%	30	0
	2006	46	70,4%	47	102,2%	50	5
	2007	18	-60,9%	19	105,6%	21	0
	2008	34	88,9%	34	100,0%	36	2
	2009	45	32,4%	44	97,8%	46	1
	2010	35	-22,2%	35	100,0%	38	0
	2011	30	-14,3%	31	103,3%	34	2
	2012	38	26,7%	39	102,6%	39	3
	2013	41	7,9%	42	102,4%	47	4
	2014	38	-7,3%	38	100,0%	41	2
* Gewaltdarstellung § 131 StGB 626000	2005	13		13	100,0%	13	0
	2006	24	84,6%	23	95,8%	27	2
	2007	10	-58,3%	9	90,0%	7	0
	2008	12	20,0%	11	91,7%	12	0
	2009	4	-66,7%	4	100,0%	7	0
	2010	3	-25,0%	3	100,0%	11	0
	2011	2	-33,3%	1	50,0%	1	0
	2012	8	300,0%	8	100,0%	10	0
	2013	4	-50,0%	3	75,0%	3	0
	2014	2	-50,0%	1	50,0%	1	0

Straftat	Jahr	erfasste Fälle	Ver- änderung	A u f k l ä r u n g		ermittelte gesamt	Tatverd. NDTV
				absolut	AQ		
* Volksverhetzung § 130 StGB 627000	2005	36		28	77,8%	61	1
	2006	45	25,0%	33	73,3%	43	0
	2007	62	37,8%	51	82,3%	103	2
	2008	64	3,2%	49	76,6%	65	1
	2009	50	-21,9%	34	68,0%	64	0
	2010	48	-4,0%	34	70,8%	50	0
	2011	49	2,1%	43	87,8%	81	1
	2012	61	24,5%	49	80,3%	65	0
	2013	54	-11,5%	43	79,6%	64	0
	2014	71	31,5%	56	78,9%	74	1
* Begünstigung, Strafvereitelung, (ohne Strafvereitelung im Amt), Hehlerei und Geldwäsche §§ 257, 258, 259 - 261 StGB 630000	2005	562		557	99,1%	482	60
	2006	561	-0,2%	548	97,7%	636	88
	2007	519	-7,5%	515	99,2%	574	45
	2008	498	-4,0%	489	98,2%	524	34
	2009	585	17,5%	573	97,9%	554	38
	2010	510	-12,8%	486	95,3%	498	52
	2011	750	47,1%	714	95,2%	640	63
	2012	674	-10,1%	652	96,7%	550	44
	2013	683	1,3%	658	96,3%	620	44
	2014	803	17,6%	759	94,5%	721	45
* Hehlerei von Kfz 631000	2005	119		119	100,0%	33	2
	2006	9	-92,4%	8	88,9%	10	0
	2007	13	44,4%	13	100,0%	27	6
	2008	20	53,8%	20	100,0%	26	4
	2009	40	100,0%	40	100,0%	22	3
	2010	19	-52,5%	18	94,7%	16	2
	2011	22	15,8%	21	95,5%	23	6
	2012	15	-31,8%	14	93,3%	16	1
	2013	21	40,0%	20	95,2%	29	3
	2014	23	9,5%	20	87,0%	25	2
* Sonstige Hehlerei 632000	2005	284		279	98,2%	261	34
	2006	328	15,5%	316	96,3%	333	17
	2007	242	-26,2%	239	98,8%	265	25
	2008	299	23,6%	293	98,0%	309	22
	2009	328	9,7%	322	98,2%	318	20
	2010	253	-22,9%	243	96,0%	256	20
	2011	354	39,9%	347	98,0%	340	30
	2012	380	7,3%	375	98,7%	317	23
	2013	387	1,8%	381	98,4%	376	16
	2014						

Straftat	Jahr	erfasste Ver-		A u f k l ä r u n g		ermittelte Tatverd.	
		Fälle	änderung	absolut	AQ	gesamt	NDTV
* Geldwäsche, Ver- schleierung unrecht- mäßiger Vermögens- werte § 261 StGB 633000	2005	74		74	100,0%	94	21
	2006	104	40,5%	103	99,0%	164	68
	2007	143	37,5%	143	100,0%	151	12
	2008	78	-45,5%	75	96,2%	83	8
	2009	141	80,8%	136	96,5%	140	14
	2010	163	15,6%	152	93,3%	146	26
	2011	310	90,2%	283	91,3%	206	26
	2012	205	-33,9%	189	92,2%	140	17
	2013	199	-2,9%	181	91,0%	139	23
	2014	184	-7,5%	168	91,3%	123	15
* Brandstiftung und Herbeiführen einer Brandgefahr §§ 306 - 306d, 306f StGB 640000	2005	722		427	59,1%	402	4
	2006	668	-7,5%	401	60,0%	426	11
	2007	639	-4,3%	310	48,5%	367	7
	2008	561	-12,2%	323	57,6%	354	7
	2009	624	11,2%	351	56,3%	359	9
	2010	693	11,1%	399	57,6%	426	12
	2011	662	-4,5%	368	55,6%	415	4
	2012	674	1,8%	421	62,5%	424	9
	2013	666	-1,2%	356	53,5%	399	12
2014	692	3,9%	349	50,4%	379	14	
* (vorsätzliche) Brand- stiftung und Herbeiführen einer Brandgefahr §§ 306 - 306c, 306f Abs. 1 und 2 StGB 641000	2005	432		214	49,5%	165	3
	2006	389	-10,0%	197	50,6%	195	7
	2007	377	-3,1%	131	34,7%	158	5
	2008	306	-18,8%	138	45,1%	148	3
	2009	340	11,1%	151	44,4%	138	5
	2010	414	21,8%	194	46,9%	190	4
	2011	334	-19,3%	139	41,6%	156	2
	2012	354	6,0%	183	51,7%	170	5
	2013	367	3,7%	141	38,4%	170	7
2014	387	5,4%	137	35,4%	146	6	
* Wettbewerbs-, Korruptions- und Amtsdelikte 650000	2005	185		178	96,2%	182	40
	2006	94	-49,2%	81	86,2%	102	0
	2007	163	73,4%	139	85,3%	193	1
	2008	209	28,2%	193	92,3%	200	3
	2009	192	-8,1%	172	89,6%	180	3
	2010	160	-16,7%	134	83,8%	165	0
	2011	194	21,3%	163	84,0%	209	6
	2012	225	16,0%	182	80,9%	229	5
	2013	225	0,0%	167	74,2%	220	0
2014	872	287,6%	814	93,3%	191	0	

Straftat	Jahr	erfasste Fälle	Ver- änderung	A u f k l ä r u n g		ermittelte gesamt	Tatverd. NDTV
				absolut	AQ		
* Vorteilsannahme und Bestechlichkeit 651000	2005	37		35	94,6%	20	2
	2006	12	-67,6%	9	75,0%	11	0
	2007	20	66,7%	17	85,0%	32	0
	2008	10	-50,0%	9	90,0%	11	0
	2009	13	30,0%	12	92,3%	12	0
	2010	6	-53,8%	5	83,3%	5	0
	2011	11	83,3%	10	90,9%	16	1
	2012	17	54,5%	15	88,2%	18	0
	2013	19	11,8%	18	94,7%	18	0
	2014	55	189,5%	23	41,8%	27	0
* Vorteilsgewährung und Bestechung 652000	2005	69		69	100,0%	73	37
	2006	14	-79,7%	14	100,0%	19	0
	2007	12	-14,3%	8	66,7%	8	1
	2008	16	33,3%	15	93,8%	18	2
	2009	46	187,5%	46	100,0%	32	2
	2010	16	-65,2%	16	100,0%	10	0
	2011	12	-25,0%	12	100,0%	12	3
	2012	19	58,3%	19	100,0%	24	2
	2013	25	31,6%	25	100,0%	22	0
	2014	33	32,0%	33	100,0%	5	0
* sonstige Straftaten im Amt 655000	2005	74		70	94,6%	83	1
	2006	63	-14,9%	53	84,1%	64	0
	2007	123	95,2%	107	87,0%	145	0
	2008	133	8,1%	119	89,5%	157	0
	2009	94	-29,3%	75	79,8%	100	1
	2010	125	33,0%	100	80,0%	135	0
	2011	143	14,4%	113	79,0%	142	0
	2012	168	17,5%	127	75,6%	153	0
	2013	177	5,4%	120	67,8%	168	0
	2014*	779	340,1%	753	96,7%	152	0
*Steigerung durch Abschluss eines Großverfahrens wegen Gebührenüberhebung durch einen Schornsteinfeger (Straftaten im Amt)							
* strafbarer Eigennutz 660000	2005	153		99	64,7%	125	12
	2006	118	-22,9%	88	74,6%	113	7
	2007	114	-3,4%	76	66,7%	94	3
	2008	179	57,0%	134	74,9%	126	4
	2009	151	-15,6%	106	70,2%	127	8
	2010	149	-1,3%	107	71,8%	128	7
	2011	95	-36,2%	72	75,8%	94	7
	2012	108	13,7%	76	70,4%	101	8
	2013	159	47,2%	111	69,8%	128	8
	2014	85	-46,5%	58	68,2%	90	12

Straftat	Jahr	erfasste Fälle	Ver- änderung	A u f k l ä r u n g		ermittelte gesamt	Tatverd. NDTV
				absolut	AQ		
* Glücksspiel 661000	2005	10		9	90,0%	14	6
	2006	6	-40,0%	6	100,0%	8	1
	2007	13	116,7%	12	92,3%	13	0
	2008	7	-46,2%	7	100,0%	11	2
	2009	7	0,0%	5	71,4%	6	0
	2010	6	-14,3%	6	100,0%	10	4
	2011	8	33,3%	7	87,5%	9	1
	2012	3	-62,5%	3	100,0%	2	0
	2013	19	533,3%	19	100,0%	22	0
	2014	0	-100,0%	0	0,0%	0	0
* Wilderei 662000	2005	113		60	53,1%	74	4
	2006	82	-27,4%	56	68,3%	69	4
	2007	79	-3,7%	42	53,2%	54	1
	2008	114	44,3%	69	60,5%	86	2
	2009	121	6,1%	78	64,5%	97	8
	2010	124	2,5%	82	66,1%	93	2
	2011	66	-46,8%	45	68,2%	55	6
	2012	89	34,8%	57	64,0%	74	8
	2013	101	13,5%	56	55,4%	70	6
	2014	61	-39,6%	35	57,4%	52	10
<u>darunter:</u>	2005	60		19	31,7%	19	0
- Jagdwilderei 662100	2006	39	-35,0%	17	43,6%	19	0
	2007	34	-12,8%	5	14,7%	8	0
	2008	44	29,4%	10	22,7%	13	1
	2009	56	27,3%	19	33,9%	20	1
	2010	64	14,3%	33	51,6%	38	0
	2011	29	-54,7%	15	51,7%	16	0
	2012	41	41,4%	14	34,1%	18	0
	2013	65	58,5%	20	30,8%	23	0
	2014	31	-52,3%	5	16,1%	5	0
* alle sonstigen Straf- taten gemäß StGB (ohne Verkehrsdelikte) 670000	2005	29.502		14.653	49,7%	12.766	337
	2006	30.115	2,1%	15.004	49,8%	13.029	311
	2007	30.227	0,4%	14.944	49,4%	13.279	338
	2008	31.747	5,0%	15.472	48,7%	12.869	284
	2009	30.284	-4,6%	15.364	50,7%	12.932	285
	2010	27.992	-7,6%	14.361	51,3%	12.286	331
	2011	27.970	-0,1%	14.164	50,6%	12.065	335
	2012	27.865	-0,4%	14.142	50,8%	12.447	369
	2013	27.216	-2,3%	14.182	52,1%	12.512	443
	2014	27.287	0,3%	14.107	51,7%	12.235	457

Straftat	Jahr	erfasste Fälle	Ver- änderung	A u f k l ä r u n g		ermittelte gesamt	Tatverd. NDTV
				absolut	AQ		
* Verletzung der Unterhaltspflicht 671000	2005	735		734	99,9%	719	21
	2006	634	-13,7%	634	100,0%	621	17
	2007	570	-10,1%	568	99,6%	558	17
	2008	523	-8,2%	523	100,0%	509	18
	2009	440	-15,9%	440	100,0%	433	19
	2010	414	-5,9%	414	100,0%	405	17
	2011	389	-6,0%	388	99,7%	370	14
	2012	345	-11,3%	345	100,0%	336	16
	2013	360	4,3%	360	100,0%	349	16
	2014	345	-4,2%	344	99,7%	333	5
* Beleidigung §§ 185 - 187, 189 StGB 673000	2005	4.751		4.433	93,3%	4.262	122
	2006	5.286	11,3%	4.933	93,3%	4.692	136
	2007	5.533	4,7%	5.228	94,5%	4.918	155
	2008	5.455	-1,4%	5.120	93,9%	4.798	110
	2009	5.986	9,7%	5.601	93,6%	5.098	110
	2010	6.167	3,0%	5.787	93,8%	5.193	155
	2011	6.064	-1,7%	5.641	93,0%	5.236	117
	2012	6.586	8,6%	6.172	93,7%	5.743	161
	2013	6.864	4,2%	6.384	93,0%	5.934	213
	2014	6.909	0,7%	6.419	92,9%	5.884	194
* Sachbeschädigung (insgesamt) §§ 303 - 305a StGB 674000	2005	21.648		7.600	35,1%	6.384	148
	2006	21.716	0,3%	7.475	34,4%	6.462	132
	2007	21.832	0,5%	7.405	33,9%	6.644	158
	2008	22.939	5,1%	7.505	32,7%	6.411	130
	2009	21.180	-7,7%	7.224	34,1%	6.402	136
	2010	19.045	-10,1%	6.478	34,0%	5.626	130
	2011	18.980	-0,3%	6.433	33,9%	5.428	153
	2012	18.280	-3,7%	5.753	31,5%	5.267	146
	2013	17.283	-5,5%	5.571	32,2%	5.084	170
	2014	16.893	-2,3%	5.173	30,6%	4.776	187
* Sachbeschädigung an Kfz 674100	2005	5.971		1.583	26,5%	1.392	28
	2006	5.827	-2,4%	1.611	27,6%	1.394	29
	2007	5.891	1,1%	1.593	27,0%	1.474	34
	2008	6.190	5,1%	1.752	28,3%	1.413	26
	2009	5.713	-7,7%	1.653	28,9%	1.425	32
	2010	4.940	-13,5%	1.329	26,9%	1.271	27
	2011	5.387	9,0%	1.386	25,7%	1.226	29
	2012	4.948	-8,1%	1.213	24,5%	1.060	30
	2013	4.856	-1,9%	1.256	25,9%	1.076	40
	2014	4.641	-4,4%	1.122	24,2%	990	32

Straftat	Jahr	erfasste Fälle	Ver- änderung	A u f k l ä r u n g		ermittelte gesamt	Tatverd. NDTV
				absolut	AQ		
* Sonstige	2005	6.164		2.449	39,7%	1.268	18
Sachbeschädigung	2006	5.811	-5,7%	2.304	39,6%	1.298	9
auf Straßen,Wegen	2007	6.350	9,3%	2.231	35,1%	1.427	28
und Plätzen	2008	3.283	-48,3%	767	23,4%	1.091	15
674300	2009	2.848	-13,3%	688	24,2%	934	9
	2010	2.377	-16,5%	596	25,1%	727	13
	2011	2.303	-3,1%	630	27,4%	746	14
	2012	2.452	6,5%	670	27,3%	786	19
	2013	2.917	19,0%	582	20,0%	741	10
	2014	2.997	2,7%	504	16,8%	648	14
* Sachbeschädigung	2005	4.327		1.797	41,5%	374	1
durch Graffiti	2006	3.876	-10,4%	1.636	42,2%	454	3
674303	2007	4.147	7,0%	1.525	36,8%	486	11
	2008	5.002	20,6%	1.564	31,3%	535	7
(2008 bis 2010:	2009	4.073	-18,6%	1.574	38,6%	574	15
Summe aus 5	2010	3.725	-8,5%	1.364	36,6%	405	5
Erfassungsschlüssel)	ab 2011 neuer Summenschlüssel 899500						
* Sachbeschädigung	2005	751		206	27,4%	217	4
durch Feuer	2006	787	4,8%	175	22,2%	220	5
	2007	833	5,8%	179	21,5%	230	7
	2008	790	-5,2%	*	*	*	*
ab 2008:	2009	996	26,1%	199	20,0%	242	5
Summe aus 4	2010	777	-22,0%	152	19,6%	208	3
Erfassungsschlüssel	2011	811	4,4%	167	20,6%	200	5
(Schl. 674012. 674022,	2012	832	2,6%	213	25,6%	195	6
674312 und 674322)	2013	734	-11,8%	144	19,6%	199	1
	2014	699	-4,8%	112	16,0%	160	4
* keine Angaben im Fachbereich vorhanden							
* Sprengstoff- und	2005	18		15	83,3%	17	0
Strahlungsverbrechen	2006	15	-16,7%	13	86,7%	27	0
§§ 307 - 312 StGB	2007	15	0,0%	9	60,0%	21	0
675000	2008	8	-46,7%	5	62,5%	14	0
	2009	11	37,5%	6	54,5%	8	0
	2010	11	0,0%	5	45,5%	6	0
	2011	14	27,3%	4	28,6%	5	0
	2012	26	85,7%	20	76,9%	21	1
	2013	28	7,7%	14	50,0%	22	1
	2014	35	25,0%	11	31,4%	15	0

Straftat	Jahr	erfasste Fälle	Ver- änderung	A u f k l ä r u n g		ermittelte gesamt	Tatverd. NDTV
				absolut	AQ		
<u>darunter:</u>	2005	18		15	83,3%	17	0
* Herbeiführen einer Sprengstoffexplosion § 308 StGB	2006	15	-16,7%	13	86,7%	27	0
675200	2007	14	-6,7%	8	57,1%	20	0
	2008	8	-42,9%	5	62,5%	14	0
	2009	10	25,0%	5	50,0%	7	0
	2010	11	10,0%	5	45,5%	6	0
	2011	14	27,3%	4	28,6%	5	0
	2012	26	85,7%	20	76,9%	21	1
	2013	28	7,7%	14	50,0%	22	1
	2014	35	25,0%	11	31,4%	15	0
* Straftaten gegen die Umwelt §§ 324, 324a, 325 - 330a StGB	2005	338		222	65,7%	256	5
676000	2006	308	-8,9%	190	61,7%	227	7
	2007	287	-6,8%	173	60,3%	224	4
	2008	262	-8,7%	178	67,9%	225	8
	2009	225	-14,1%	143	63,6%	173	3
	2010	188	-16,4%	115	61,2%	137	3
	2011	222	18,1%	145	65,3%	173	12
	2012	190	-14,4%	115	60,5%	148	6
	2013	202	6,3%	127	62,9%	173	15
	2014	199	-1,5%	113	56,8%	145	19
* Gewässerverunreinigung § 324 StGB	2005	70		37	52,9%	45	1
676100	2006	81	15,7%	48	59,3%	62	1
	2007	53	-34,6%	29	54,7%	37	0
	2008	72	35,8%	45	62,5%	73	2
	2009	63	-12,5%	42	66,7%	53	1
	2010	54	-14,3%	30	55,6%	32	1
	2011	68	25,9%	35	51,5%	41	4
	2012	51	-25,0%	28	54,9%	38	0
	2013	52	2,0%	32	61,5%	39	0
	2014	50	-3,8%	27	54,0%	28	0
* Luftverunreinigung	2005	2		2	100,0%	2	0
676200	2006	5	150,0%	3	60,0%	4	0
	2007	5	0,0%	1	20,0%	1	0
	2008	5	0,0%	3	60,0%	3	0
	2009	0	-100,0%	0	0,0%	0	0
	2010	5	0,0%	4	80,0%	4	0
	2011	3	-40,0%	3	100,0%	5	0
	2012	5	66,7%	5	100,0%	5	0
	2013	8	60,0%	4	50,0%	4	0
	2014	4	-50,0%	4	100,0%	3	0

Straftat	Jahr	erfasste Fälle	Ver- änderung	A u f k l ä r u n g		ermittelte gesamt	Tatverd. NDTV
				absolut	AQ		
* unerlaubter Umgang mit gefährlichen Abfällen § 326 außer Abs. 2 StGB 676400	2005	185		122	65,9%	143	2
	2006	152	-17,8%	96	63,2%	111	6
	2007	156	2,6%	97	62,2%	136	2
	2008	117	-25,0%	81	69,2%	97	2
	2009	110	-6,0%	64	58,2%	81	1
	2010	90	-18,2%	54	60,0%	73	1
	2011	115	27,8%	81	70,4%	100	4
	2012	98	-14,8%	57	58,2%	74	4
	2013	102	4,1%	61	59,8%	96	15
	2014	99	-2,9%	56	56,6%	79	18
* unerlaubtes Be- treiben von Anlagen § 327 StGB 676500	2005	27		28	103,7%	35	2
	2006	12	-55,6%	11	91,7%	14	0
	2007	16	33,3%	16	100,0%	23	0
	2008	15	-6,3%	13	86,7%	16	0
	2009	14	-6,7%	13	92,9%	17	0
	2010	10	-28,6%	10	100,0%	12	1
	2011	5	-50,0%	4	80,0%	4	1
	2012	11	120,0%	9	81,8%	12	0
	2013	11	0,0%	10	90,9%	12	0
	2014	8	-27,3%	8	100,0%	11	0
* Gefährdung schutz- bedürftiger Gebiete 676700	2005	2		1	50,0%	1	0
	2006	3	50,0%	2	66,7%	2	0
	2007	1	-66,7%	0	0,0%	0	0
	2008	3	200,0%	2	66,7%	4	0
	2009	0	-100,0%	0	0,0%	0	0
	2010	4	0,0%	1	25,0%	3	0
	2011	2	-50,0%	1	50,0%	1	0
	2012	1	-50,0%	0	0,0%	0	0
	2013	1	0,0%	0	0,0%	0	0
	2014	0	-100,0%	0	0,0%	0	0
* Abfallein-/ -aus- und -durchfuhr gemäß § 326 Abs. 2 StGB (Textänderung vorm. schw. Umweltgef.) 676800	2005	1		1	0,0%	1	0
	2006	0	-100,0%	0	0,0%	0	0
	2007	0	0,0%	0	0,0%	0	0
	2008	0	0,0%	0	0,0%	0	0
	2009	1	0,0%	1	100,0%	1	1
	2010	0	-100,0%	0	0,0%	0	0
	2011	0	0,0%	0	0,0%	0	0
	2012	2	0,0%	2	100,0%	2	2
	2013	0	0,0%	0	0,0%	0	0
	2014	0	0,0%	0	0,0%	0	0

Straftat	Jahr	erfasste Ver-		A u f k l ä r u n g		ermittelte Tatverd.	
		Fälle	änderung	absolut	AQ	gesamt	NDTV
* Ausspähen von Daten	2005	45		15	33,3%	15	0
§ 202a StGB	2006	52	15,6%	21	40,4%	25	5
	2007	71	36,5%	27	38,0%	33	3
<i>ab 2008:</i>	2008	257	262,0%	199	77,4%	46	5
Ausspähen, Abfangen	2009	205	-20,2%	51	24,9%	62	3
von Daten einschl.	2010	345	68,3%	87	25,2%	106	18
Vorbereitungshandlungen	2011	424	22,9%	103	24,3%	103	17
gemäß §§ 202a, 202b	2012	527	24,3%	145	27,5%	126	9
und 202c StGB	2013	536	1,7%	112	20,9%	102	9
678000	2014	748	39,6%	295	39,4%	186	12

Straftat	Jahr	erfasste Fälle	Veränderung	Aufklärung absolut	AQ	ermittelte Tatverd. gesamt	Tatverd. ND
Strafrechtliche Nebengesetze 700000	2005	10.310		9.742	94,5%	8.410	817
	2006	9.922	-3,8%	9.380	94,5%	7.878	829
	2007	9.215	-7,1%	8.574	93,0%	7.476	575
	2008	8.414	-8,7%	7.918	94,1%	7.260	614
	2009	8.486	0,9%	7.956	93,8%	7.175	680
	2010	9.540	12,4%	8.982	94,2%	7.681	808
	2011	10.812	13,3%	10.178	94,1%	8.446	798
	2012	11.734	8,5%	11.201	95,5%	8.955	776
	2013	11.515	-1,9%	10.920	94,8%	8.913	733
	2014	12.165	5,6%	11.499	94,5%	9.195	787
* Straftaten gegen strafrechtliche Nebengesetze auf dem Wirtschaftssektor 710000	2005	1.130		1.112	98,4%	960	33
	2006	940	-16,8%	925	98,4%	906	30
	2007	1.086	15,5%	1.054	97,1%	1.056	26
	2008	1.009	-7,1%	991	98,2%	1.113	24
	2009	794	-21,3%	765	96,3%	808	29
	2010	585	-26,3%	551	94,2%	556	30
	2011	629	7,5%	574	91,3%	563	34
	2012	666	5,9%	628	94,3%	612	34
	2013	677	1,7%	615	90,8%	619	39
	2014	616	-9,0%	558	90,6%	575	42
* Straftaten gg. AktG, GenG, GmbHG, HGB RechnungslegungsG, UmwandlG., InsO 712000	2005	211		211	100,0%	286	9
	2006	234	10,9%	233	99,6%	294	12
	2007	145	-38,0%	144	99,3%	179	6
	2008	151	4,1%	150	99,3%	193	5
	2009	137	-9,3%	136	99,3%	172	4
	2010	123	-10,2%	123	100,0%	150	5
	2011	132	7,3%	131	99,2%	175	11
	2012	127	-3,8%	125	98,4%	145	6
	2013	101	-20,5%	99	98,0%	125	2
	2014	76	-24,8%	75	98,7%	98	15
* Delikte im Zusammenhang mit Schwarzarbeitbekämpfungsgesetz und Arbeitnehmerüberlassungs- 713000	2005	2		2	100,0%	2	0
	2006	0	-100,0%	0	0,0%	0	0
	2007	0	0,0%	0	0,0%	0	0
	2008	4	0,0%	4	100,0%	4	4
	2009	7	75,0%	7	100,0%	7	4
	2010	2	-71,4%	2	100,0%	3	2
	2011	2	0,0%	1	50,0%	1	1
	2012	1	-50,0%	1	100,0%	1	0
	2013	0	-100,0%	0	0,0%	0	0
	2014	2	0,0%	2	100,0%	2	1

Straftat	Jahr	erfasste Fälle	Veränderung	Aufklärung absolut	AQ	ermittelte Tatverd. gesamt	Tatverd. ND
* ST im Zusammenhang mit Urheberrechtsbestimmungen (UrheberrechtsG, MarkenG § 17 UWG, GebrauchsmusterG, GeschmacksmusterG, KunsturheberrechtsG, PatentG, HalbleiterschutzG)	2005	564		553	98,0%	351	5
	2006	398	-29,4%	394	99,0%	315	1
	2007	706	77,4%	684	96,9%	657	10
	2008	680	-3,7%	667	98,1%	729	9
	2009	461	-32,2%	447	97,0%	447	10
	2010	208	-54,9%	190	91,3%	174	9
	2011	189	-9,1%	159	84,1%	131	5
	2012	207	9,5%	182	87,9%	159	9
	2013	251	21,3%	211	84,1%	177	7
715000	2014	241	-4,0%	197	81,7%	184	11
* Straftaten im Zusammenhang mit Lebens- und Arzneimitteln (z.B. Lebensmittel- u. Futtermittelgesetzbuch, ArzneimittelG, WeinG)	2005	196		191	97,4%	204	10
	2006	168	-14,3%	158	94,0%	171	11
	2007	120	-28,6%	115	95,8%	139	8
	2008	97	-19,2%	94	96,9%	104	2
	2009	96	-1,0%	86	89,6%	92	7
	2010	124	29,2%	115	92,7%	117	9
	2011	134	8,1%	130	97,0%	105	14
	2012	151	12,7%	144	95,4%	152	12
	2013	142	-6,0%	135	95,1%	160	19
716000	2014	131	-7,7%	124	94,7%	134	8
darunter: - Straftaten nach dem Arzneimittelgesetz	2005	82		78	95,1%	83	3
	2006	62	-24,4%	52	83,8%	54	2
	2007	41	-33,9%	39	95,1%	38	3
	2008	31	-24,4%	30	96,7%	34	13
	2009	39	25,8%	35	89,7%	28	1
	2010	71	82,1%	65	91,5%	52	3
	2011	77	8,5%	75	97,4%	46	1
	2012	85	10,4%	79	92,9%	75	4
	2013	96	12,9%	91	94,8%	98	10
716200	2014	88	-8,3%	83	94,3%	86	1
* sonstige Wirtschaftsdelikte (Nebengesetze) z.B. Rennwett- und LotterieG, UWG ohne § 17, VersicherungsaufsichtsG, WirtschaftsstrafG, Gewerbeordnung	2005	155		153	98,7%	123	9
	2006	137	-11,6%	137	100,0%	125	6
	2007	112	-18,2%	108	96,4%	79	2
	2008	75	-33,0%	73	97,3%	77	4
	2009	90	20,0%	86	95,6%	88	4
	2010	124	37,8%	118	95,2%	112	5
	2011	171	37,9%	152	88,9%	151	3
	2012	175	2,3%	171	97,7%	154	8
	2013	176	0,6%	163	92,6%	153	11
719000	2014	164	-6,8%	158	96,3%	157	8

Straftat	Jahr	erfasste Fälle	Ver- änderung	A u f k l ä r u n g		ermittelte Tatverd. gesamt	Tatverd. ND
				absolut	AQ		
* ST gegen sonstige strafrechtliche Nebengesetze ohne Verkehrsdelikte 720000	2005	1.883		1.794	95,3%	1.747	556
	2006	1.907	1,3%	1.826	95,8%	1.683	615
	2007	1.625	-14,8%	1.481	91,1%	1.426	398
	2008	1.582	-2,6%	1.459	92,2%	1.424	387
	2009	1.892	19,6%	1.745	92,2%	1.716	502
	2010	1.919	1,4%	1.782	92,9%	1.776	575
	2011	2.043	6,5%	1.841	90,1%	1.760	551
	2012	2.088	2,2%	1.946	93,2%	1.823	536
	2013	1.899	-9,1%	1.711	90,1%	1.656	450
2014	1.945	2,4%	1.825	93,8%	1.759	506	
* Straftaten gegen das Aufenthalts-, Asylverfahrens- u. Freizügigkeitsgesetz/EU 725000	2005	684		680	99,4%	587	514
	2006	760	11,1%	758	99,7%	633	581
	2007	479	-37,0%	475	99,2%	428	372
	2008	433	-9,6%	427	98,6%	390	353
	2009	532	22,9%	527	99,1%	488	455
	2010	533	0,2%	532	99,8%	569	534
	2011	582	9,2%	576	99,0%	529	497
	2012	609	4,6%	603	99,0%	517	494
	2013	459	-24,6%	450	98,0%	453	419
2014	472	2,8%	466	98,7%	483	465	
* unerlaubte Einreise gemäß § 95 Abs. 1 Nr. 3 und Abs. 2 Nr. 1a Aufenthaltsgesetz 725100	2005	57		57	100,0%	64	63
	2006	43	-24,6%	42	97,7%	45	44
	2007	33	-23,3%	34	103,0%	35	33
	2008	31	-6,1%	31	100,0%	31	30
	2009	38	22,6%	38	100,0%	39	39
	2010	75	97,4%	75	100,0%	77	77
	2011	2	-97,3%	2	100,0%	2	2
	2012	10	400,0%	10	100,0%	10	10
	2013	1	-90,0%	1	100,0%	1	1
2014							
* Asylverfahrensgesetz 725500	2005	132		132	100,0%	111	108
	2006	135	2,3%	135	100,0%	117	112
	2007	77	-43,0%	77	100,0%	58	54
	2008	57	-26,0%	57	100,0%	45	45
	2009	101	77,2%	101	100,0%	80	77
	2010	92	-8,9%	92	100,0%	63	63
	2011	119	29,3%	119	100,0%	87	86
	2012	116	-2,5%	116	100,0%	82	80
	2013	71	-38,8%	71	100,0%	64	62
2014	84	18,3%	84	100,0%	78	78	

Straftat	Jahr	erfasste Fälle	Ver- änderung	A u f k l ä r u n g		ermittelte Tatverd. gesamt	Tatverd. ND
				absolut	AQ		
* Straftaten gegen das Sprengstoff-, das Waffengesetz und Kriegswaffenkontrollgesetz 726000	2005	995		939	94,4%	982	39
	2006	914	-8,1%	858	93,9%	872	31
	2007	832	-9,0%	751	90,3%	775	18
	2008	883	6,1%	819	92,8%	832	29
	2009	933	5,7%	843	90,4%	865	29
	2010	1.002	7,4%	913	91,1%	932	33
	2011	1.132	13,0%	1.012	89,4%	1.014	40
	2012	1.141	0,8%	1.039	91,1%	1.059	32
	2013	1.120	-1,8%	1.029	91,9%	997	24
	2014	1.209	7,9%	1.116	92,3%	1.088	33
* Straftaten gg. das Waffengesetz 726200	2005	974		926	95,1%	964	39
	2006	894	-8,2%	840	94,0%	851	30
	2007	814	-8,9%	733	90,0%	757	18
	2008	838	2,9%	778	92,8%	795	28
	2009	867	3,5%	784	90,4%	807	29
	2010	919	6,0%	848	92,3%	870	33
	2011	990	7,7%	904	91,3%	911	39
	2012	914	-7,7%	842	92,1%	877	31
	2013	893	-2,3%	830	92,9%	813	20
	2014	938	5,0%	872	93,0%	864	31
* Straftaten gg. das Kriegswaffenkontrollgesetz 726300	2005	21		13	61,9%	18	0
	2006	20	-4,8%	18	90,0%	22	1
	2007	18	-10,0%	18	100,0%	18	0
	2008	20	11,1%	19	95,0%	19	1
	2009	23	15,0%	23	100,0%	27	0
	2010	13	-43,5%	10	76,9%	10	0
	2011	14	7,7%	11	78,6%	14	1
	2012	26	85,7%	20	76,9%	20	0
	2013	32	23,1%	23	71,9%	25	1
	2014	22	-31,3%	16	72,7%	20	0
* Rauschgiftdelikte 730000	2005	7.067		6.703	94,8%	5.775	250
	2006	6.897	-2,4%	6.513	94,4%	5.438	220
	2007	6.289	-8,8%	5.901	93,8%	5.054	173
	2008	5.525	-12,1%	5.252	95,1%	4.687	214
	2009	5.522	-0,1%	5.261	95,3%	4.655	160
	2010	6.789	22,9%	6.489	95,6%	5.470	218
	2011	7.886	16,2%	7.594	96,3%	6.265	227
	2012	8.722	10,6%	8.473	97,1%	6.759	215
	2013	8.699	-0,3%	8.443	97,1%	6.838	255
	2014	9.297	6,9%	8.948	96,2%	7.139	242

Straftat	Jahr	erfasste Fälle	Ver- änderung	A u f k l ä r u n g		ermittelte Tatverd. gesamt	Tatverd. ND
				absolut	AQ		
* <i>Allgemeine Verstöße gemäß § 29 BtMG</i> 731000	2005	5.156		4.977	96,5%	4.484	127
	2006	4.940	-4,2%	4.774	96,6%	4.264	118
	2007	4.546	-8,0%	4.357	95,8%	3.923	104
	2008	4.265	-6,2%	4.128	96,8%	3.797	158
	2009	4.297	0,8%	4.154	96,7%	3.760	118
	2010	5.401	25,7%	5.219	96,6%	4.542	161
	2011	6.526	20,8%	6.343	97,2%	5.360	179
	2012	7.288	11,7%	7.135	97,9%	5.794	168
	2013	7.158	-1,8%	6.989	97,6%	5.848	193
	2014	7.805	9,0%	7.571	97,0%	6.206	203
* Allgemeiner Verstoß - mit Heroin 731100	2005	237		224	94,5%	190	33
	2006	181	-23,6%	170	93,9%	156	22
	2007	207	14,4%	195	94,2%	168	11
	2008	151	-27,1%	143	94,7%	129	14
	2009	165	9,3%	160	97,0%	134	11
	2010	200	21,2%	183	91,5%	163	25
	2011	117	-41,5%	109	93,2%	97	3
	2012	116	-0,9%	110	94,8%	97	13
	2013	70	-39,7%	65	92,9%	60	6
	2014	57	-18,6%	57	100,0%	45	5
* Allgemeiner Verstoß - mit Kokain einschl. Crack 731200	2005	117		116	99,1%	116	12
	2006	164	40,2%	161	98,2%	158	10
	2007	147	-10,4%	142	96,6%	144	6
	2008	145	-1,4%	144	99,3%	143	15
	2009	141	-2,8%	137	97,2%	144	11
	2010	179	27,0%	176	98,3%	183	9
	2011	165	-7,8%	157	95,2%	155	18
	2012	145	-12,1%	141	97,2%	136	10
	2013	94	-35,2%	88	93,6%	91	7
	2014	64	-31,9%	59	92,2%	59	2
* Allgemeiner Verstoß - mit LSD 731300	2005	7		7	100,0%	7	0
	2006	9	28,6%	8	88,9%	8	0
	2007	8	-11,1%	8	100,0%	8	1
	2008	14	75,0%	13	92,9%	13	0
	2009	4	-71,4%	4	100,0%	4	2
	2010	6	50,0%	6	100,0%	6	2
	2011	7	16,7%	5	71,4%	5	0
	2012	7	0,0%	6	85,7%	6	0
	2013	4	-42,9%	4	100,0%	4	0
	2014	11	175,0%	10	90,9%	10	0

Straftat	Jahr	erfasste Fälle	Veränderung	Aufklärung absolut	AQ	ermittelte Tatverd. gesamt	Tatverd. ND
* Allgemeiner Verstoß	2005	1.149		1.119	97,4%	1.057	17
- mit Amphetamin/	2006	1.240	7,9%	1.198	96,6%	1.112	20
Methamphetamin und	2007	1.269	2,3%	1.216	95,8%	1.149	18
Derivate in Pulver-	2008	1.430	12,7%	1.381	96,6%	1.315	41
oder flüssiger Form	2009	1.357	-5,1%	1.311	96,6%	1.025	37
731400	2010	1.860	37,1%	1.808	97,2%	1.610	30
	2011	2.339	25,8%	2.294	98,1%	1.981	48
	2012	3.044	30,1%	2.995	98,4%	2.469	57
	2013	2.833	-6,9%	2.793	98,6%	2.384	44

ab 2014 Amphetamin und Methamphetamin extra Schlüssel

* Allgemeiner Verstoß	2005	162		156	96,3%	159	3
- mit Amphetamin/	2006	99	-38,9%	95	96,0%	93	0
Methamphetamin und	2007	186	87,9%	179	96,2%	178	3
Derivate in Tabletten-/	2008	177	-4,8%	172	97,2%	175	11
Kapselform (Ecstasy)	2009	182	2,8%	170	93,4%	173	5
731500	2010	230	26,4%	225	97,8%	226	17
	2011	402	74,8%	375	93,3%	364	13
	2012	491	22,1%	482	98,2%	465	15
	2013	537	9,4%	518	96,5%	512	9

ab 2014 Amphetamin und Methamphetamin extra Schlüssel

neu ab	2014	1.261		1.219	96,7%	1.148	23
* Allgemeiner Verstoß							
- mit Amphetamin und							
seinen Derivaten in							
Pulver- oder flüssiger							
sowie in Tabletten- bzw.							
Kapselform (Ecstasy)							
731600							

neu ab	2014	2.088		2.034	97,4%	1.707	34
* Allgemeiner Verstoß							
- mit Methamphetamin							
in Pulver-, kristalliner							
oder flüssiger sowie							
in Tabletten- bzw.							
Kapselform							
731700							

Straftat	Jahr	erfasste Fälle	Ver- änderung	A u f k l ä r u n g		ermittelte Tatverd. gesamt	Tatverd. ND
				absolut	AQ		
* Allgemeiner Verstoß - mit Cannabis und Zubereitung 731800	2005	3.086		2.984	96,7%	2.807	57
	2006	2.739	-11,2%	2.653	96,9%	2.474	49
	2007	2.333	-14,8%	2.247	96,3%	2.112	52
	2008	2.026	-13,2%	1.977	97,6%	1.897	68
	2009	2.090	3,2%	2.033	97,3%	1.928	54
	2010	2.457	17,6%	2.378	96,8%	2.228	72
	2011	2.840	15,6%	2.773	97,6%	2.580	87
	2012	2.775	-2,3%	2.714	97,8%	2.529	71
	2013	2.860	3,1%	2.792	97,6%	2.652	116
	2014	3.524	23,2%	3.424	97,2%	3.169	126
* Allgemeiner Verstoß - mit sonstigen BtM 731900	2005	398		371	93,2%	367	15
	2006	508	27,6%	489	96,3%	489	18
	2007	396	-22,0%	370	93,4%	375	17
	2008	322	-18,7%	298	92,5%	305	15
	2009	358	11,2%	339	94,7%	341	4
	2010	469	31,0%	443	94,5%	464	13
	2011	656	39,9%	630	96,0%	636	18
	2012	710	8,2%	687	96,8%	670	17
	2013	760	7,0%	729	95,9%	735	23
	2014	800	5,3%	768	96,0%	770	24
* unerlaubter Handel mit und Schmuggel von Rauschgiften gemäß § 29 BtMG 732000	2005	1.612		1.458	90,4%	1.308	105
	2006	1.623	0,7%	1.434	88,4%	1.218	97
	2007	1.409	-13,2%	1.231	87,4%	1.100	66
	2008	924	-34,4%	813	88,0%	783	43
	2009	856	-7,4%	770	90,0%	757	32
	2010	975	13,9%	887	91,0%	840	27
	2011	956	-1,9%	876	91,6%	843	23
	2012	916	-4,2%	860	93,9%	810	26
	2013	961	4,9%	915	95,2%	875	38
	2014	879	-8,5%	822	93,5%	805	27
* unerlaubter Handel mit und Schmuggel - mit/von Heroin 732100	2005	100		87	87,0%	81	53
	2006	105	5,0%	95	90,5%	90	48
	2007	77	-26,7%	66	85,7%	61	32
	2008	55	-28,6%	40	72,7%	38	12
	2009	56	1,8%	50	89,3%	48	11
	2010	44	-21,4%	38	86,4%	33	7
	2011	30	-31,8%	28	93,3%	29	4
	2012	20	-33,3%	18	90,0%	18	2
	2013	16	-20,0%	16	100,0%	19	9
	2014	2	-87,5%	2	100,0%	1	0

Straftat	Jahr	erfasste Fälle	Ver- änderung	A u f k l ä r u n g		ermittelte Tatverd. gesamt	Tatverd. ND
				absolut	AQ		
* unerlaubter Handel mit und Schmuggel - mit/von Kokain einschl. Crack 732200	2005	71		64	90,1%	67	13
	2006	93	31,0%	80	86,0%	91	16
	2007	73	-21,5%	65	89,0%	68	7
	2008	54	-26,0%	51	94,4%	56	8
	2009	34	-37,0%	30	88,2%	31	1
	2010	38	11,8%	37	97,4%	42	3
	2011	25	-34,2%	24	96,0%	24	2
	2012	14	-44,0%	12	85,7%	12	1
	2013	16	14,3%	14	87,5%	17	1
2014	6	-62,5%	6	100,0%	6	0	

* unerlaubter Handel mit und Schmuggel - mit/von LSD 732300	2005	9		9	100,0%	12	0
	2006	3	-66,7%	3	100,0%	3	0
	2007	0	-100,0%	0	0,0%	0	0
	2008	1	100,0%	0	0,0%	0	0
	2009	5	400,0%	5	100,0%	5	0
	2010	0	-100,0%	0	0,0%	0	0
	2011	3	0,0%	2	66,7%	2	0
	2012	1	0,0%	1	100,0%	1	0
	2013	2	100,0%	1	50,0%	1	0
2014	2	0,0%	2	100,0%	2	0	

* unerlaubter Handel mit und Schmuggel - mit/von Amphetamin/ Methamphetamin und Derivate in Pulver- oder flüssiger Form 732400	2005	385		351	91,2%	333	9
	2006	458	19,0%	421	91,9%	379	8
	2007	513	12,0%	462	90,1%	368	10
	2008	298	-41,9%	263	88,3%	263	3
	2009	251	-15,8%	223	88,8%	223	4
	2010	367	46,2%	341	92,9%	317	6
	2011	394	7,4%	362	91,9%	354	2
	2012	376	-4,6%	353	93,9%	336	10
	2013	451	19,9%	431	95,6%	413	12

ab 2014 Amphetamin und Methamphetamin extra Schlüssel

* unerlaubter Handel mit und Schmuggel - mit/von Amphetamin/ Methamphetamin und Derivate in Tabletten-/ Kapselform (Ecstasy) 732500	2005	73		67	91,8%	63	2
	2006	42	-42,5%	36	85,7%	33	2
	2007	56	33,3%	48	85,7%	49	4
	2008	57	1,8%	54	94,7%	54	2
	2009	49	-14,0%	46	93,9%	47	3
	2010	52	6,1%	49	94,2%	51	1
	2011	83	59,6%	77	92,8%	87	0
	2012	138	66,3%	132	95,7%	134	3
2013	127	-8,0%	124	97,6%	123	3	

ab 2014 Amphetamin und Methamphetamin extra Schlüssel

Straftat	Jahr	erfasste Fälle	Veränderung	Aufklärung absolut	AQ	ermittelte Tatverd. gesamt	Tatverd. ND
neu ab	2014	169		159	94,1%	164	0
* unerlaubter Handel mit und Schmuggel							
- von Amphetamin und seinen Derivaten in Pulver- oder flüssiger sowie in Tabletten- bzw. Kapselform (Ecstasy)							
732600							
neu ab	2014	311		293	94,2%	280	7
* unerlaubter Handel mit und Schmuggel							
- von Methamphetamin in Pulver-, kristalliner oder flüssiger sowie in Tabletten- bzw. Kapselform							
732700							
* unerlaubter Handel und Schmuggel	2005	915		827	90,4%	744	21
	2006	875	-4,4%	759	86,7%	650	24
- mit/von Cannabis einschl. Zubereitung	2007	656	-25,0%	558	85,1%	569	13
	2008	429	-34,6%	278	64,8%	370	19
732800	2009	374	-12,8%	334	89,3%	341	11
	2010	421	12,6%	373	88,6%	375	11
	2011	367	-12,8%	330	89,9%	329	14
	2012	324	-11,7%	306	94,4%	301	11
	2013	301	-7,1%	284	94,4%	290	13
	2014	303	0,7%	279	92,1%	296	18
* unerlaubter Handel und Schmuggel	2005	59		53	89,8%	71	9
	2006	47	-20,3%	40	85,1%	33	1
- mit/von sonst. BtM	2007	34	-27,7%	32	94,1%	33	0
732900	2008	30	-11,8%	27	90,0%	27	1
	2009	87	190,0%	82	94,3%	87	3
	2010	53	-39,1%	49	92,5%	53	1
	2011	54	1,9%	53	98,1%	57	1
	2012	43	-20,4%	38	88,4%	40	1
	2013	48	11,6%	45	93,8%	48	2
	2014	86	79,2%	81	94,2%	85	2

Straftat	Jahr	erfasste Fälle	Ver- änderung	A u f k l ä r u n g		ermittelte Tatverd. gesamt	Tatverd. ND
				absolut	AQ		
* Unerlaubte Einfuhr von Betäubungsmitteln gemäß § 30 Abs. 1 Nr. 4 BtMG (in nicht geringer Menge) 733000	2005	46		46	100,0%	54	14
	2006	29	-37,0%	29	100,0%	29	3
	2007	48	65,5%	49	102,1%	60	5
	2008	23	-52,1%	23	100,0%	31	2
	2009	39	69,6%	39	100,0%	44	8
	2010	41	5,1%	41	100,0%	62	13
	2011	57	39,0%	57	100,0%	63	7
	2012	95	66,7%	95	100,0%	122	8
	2013	99	4,2%	99	100,0%	112	18
2014	96	-3,0%	91	94,8%	92	5	
* Unerlaubte Einfuhr von BtM in nicht geringer Menge - von Heroin 733100	2005	2		2	100,0%	3	2
	2006	0	-100,0%	0	0,0%	0	0
	2007	1	0,0%	1	100,0%	1	1
	2008	0	-100,0%	0	0,0%	0	0
	2009	0	0,0%	0	0,0%	0	0
	2010	2	0,0%	2	100,0%	2	0
	2011	1	-50,0%	1	100,0%	2	2
	2012	7	600,0%	7	100,0%	8	0
	2013	0	-100,0%	0	0,0%	0	0
2014	2	0,0%	2	100,0%	2	1	
* Unerlaubte Einfuhr von BtM in nicht geringer Menge - von Kokain einschl. Crack 733200	2005	0		0	0,0%	0	0
	2006	3	0,0%	3	100,0%	3	0
	2007	1	-66,7%	1	100,0%	1	0
	2008	5	400,0%	5	100,0%	10	0
	2009	4	-20,0%	4	100,0%	4	0
	2010	5	25,0%	5	100,0%	6	1
	2011	1	-80,0%	1	100,0%	1	0
	2012	3	200,0%	3	100,0%	9	4
	2013	3	0,0%	3	100,0%	3	2
2014	0	0,0%	0	0,0%	0	0	

* Unerlaubte Einfuhr von BtM in nicht geringer Menge
- von LSD
733300
2005 bis 2014 wurden keine Fälle in Thüringen erfasst

Straftat	Jahr	erfasste Fälle	Veränderung	Aufklärung absolut	AQ	ermittelte Tatverd. gesamt	Tatverd. ND
* Unerlaubte Einfuhr von BtM in nicht geringer Menge	2005	9		9	100,0%	13	4
	2006	9	0,0%	9	100,0%	9	1
	2007	12	33,3%	12	100,0%	11	1
- von Amphetamin/ Methamphetamin und deren Derivate in Pulver- oder flüssiger Form	2008	3	-75,0%	3	100,0%	3	0
	2009	6	100,0%	6	100,0%	10	3
	2010	12	100,0%	12	100,0%	12	2
	2011	26	116,7%	26	100,0%	29	1
	2012	43	65,4%	43	100,0%	48	1
733400	2013	37	-14,0%	37	100,0%	44	7

ab 2014 Amphetamin und Methamphetamin extra Schlüssel

* Unerlaubte Einfuhr von BtM in nicht geringer Menge	2005	0		0	0,0%	0	0
	2006	5	0,0%	5	100,0%	6	1
	2007	3	-40,0%	3	100,0%	3	1
- von Amphetamin/ Methamphetamin und deren Derivate in Tabletten- bzw. Kapselform (Ecstasy)	2008	2	-33,3%	2	100,0%	4	0
	2009	6	200,0%	6	100,0%	7	0
	2010	1	-83,3%	1	100,0%	2	0
	2011	4	300,0%	4	100,0%	5	2
	2012	8	100,0%	8	100,0%	11	0
733500	2013	13	62,5%	13	100,0%	19	0

ab 2014 Amphetamin und Methamphetamin extra Schlüssel

neu ab	2014	11		11	100,0%	12	0
* Unerlaubte Einfuhr in nicht geringer Menge							
- von Amphetamin und seinen Derivaten in Pulver- oder flüssiger sowie in Tabletten- bzw. Kapselform							
733600							
neu ab	2014	25		22	88,0%	28	0
* Unerlaubte Einfuhr in nicht geringer Menge							
- von Methamphetamin in Pulver, kristalliner oder flüssiger sowie in Tabletten- bzw. Kapselform							
733700							

Straftat	Jahr	erfasste Fälle	Veränderung	Aufklärung absolut	AQ	ermittelte Tatverd. gesamt	Tatverd. ND
* Unerlaubte Einfuhr von BtM in nicht geringer Menge - von Cannabis und Zubereitungen 733800	2005	30		30	100,0%	33	7
	2006	11	-63,3%	11	100,0%	10	1
	2007	26	136,4%	27	103,8%	40	1
	2008	11	-57,7%	11	100,0%	12	2
	2009	12	9,1%	12	100,0%	12	3
	2010	9	-25,0%	9	100,0%	18	5
	2011	8	-11,1%	8	100,0%	8	0
	2012	14	75,0%	14	100,0%	24	4
	2013	8	-42,9%	8	100,0%	8	2
	2014	14	75,0%	14	100,0%	14	3
* Unerlaubte Einfuhr von BtM in nicht geringer Menge - von sonstigen BtM 733900	2005	5		5	100,0%	5	1
	2006	1	-80,0%	1	100,0%	2	0
	2007	5	400,0%	5	100,0%	4	1
	2008	2	-60,0%	2	100,0%	2	0
	2009	11	450,0%	11	100,0%	11	2
	2010	12	9,1%	12	100,0%	22	5
	2011	17	41,7%	17	100,0%	19	2
	2012	20	17,6%	20	100,0%	23	0
	2013	38	90,0%	38	100,0%	39	7
	2014	44	15,8%	42	95,5%	36	1
* sonstige Verstöße gg. das BtMG 734000	2005	253		222	87,7%	242	17
	2006	305	20,6%	276	90,5%	294	17
	2007	286	-6,2%	264	92,3%	292	8
	2008	313	9,4%	288	92,0%	303	19
	2009	330	5,4%	298	90,3%	327	6
	2010	372	12,7%	342	91,9%	374	24
	2011	347	-6,7%	318	91,6%	339	24
	2012	423	21,9%	383	90,5%	415	23
	2013	481	13,7%	440	91,5%	461	26
	2014	517	7,5%	464	89,7%	489	17
* Unerlaubter Anbau von BtM gemäß § 29 Abs. 1 Nr. 1 BtMG 734100	2005	67		46	68,7%	49	2
	2006	125	86,6%	105	84,0%	117	2
	2007	89	-28,8%	74	83,1%	86	1
	2008	98	10,1%	81	82,7%	96	4
	2009	90	-8,2%	75	83,3%	81	1
	2010	102	13,3%	87	85,3%	97	8
	2011	101	-1,0%	87	86,1%	95	2
	2012	122	20,8%	93	76,2%	110	2
	2013	130	6,6%	108	83,1%	127	2
	2014	209	60,8%	173	82,8%	193	3

Straftat	Jahr	erfasste Fälle	Ver- änderung	A u f k l ä r u n g		ermittelte Tatverd. gesamt	Tatverd. ND
				absolut	AQ		
* Abgabe, Verabreichung oder Überlassung von BtM an Minderjährige 734500	2005	39		39	100,0%	39	0
	2006	37	-5,1%	34	91,9%	34	1
	2007	16	-56,8%	16	100,0%	17	0
	2008	31	93,8%	29	93,5%	27	5
	2009	19	-38,7%	17	89,5%	16	0
	2010	34	78,9%	32	94,1%	29	1
	2011	34	0,0%	29	85,3%	30	0
	2012	47	38,2%	46	97,9%	45	1
	2013	68	44,7%	62	91,2%	63	4
2014	69	1,5%	59	85,5%	55	1	
* Unerlaubte(r) Handel, Herstellung, Abgabe und Besitz in nicht geringer Menge von BtM 734800	2005	140		131	93,6%	149	13
	2006	139	-0,7%	133	95,7%	142	14
	2007	174	25,2%	167	96,0%	183	7
	2008	182	4,6%	176	96,7%	178	10
	2009	215	18,1%	200	93,0%	222	5
	2010	231	7,4%	219	94,8%	248	13
	2011	206	-10,8%	196	95,1%	204	11
	2012	248	20,4%	238	96,0%	256	15
	2013	279	12,5%	266	95,3%	269	20
2014	237	-15,1%	230	97,0%	247	14	
* Unerlaubte(r) Abgabe und Besitz in nicht geringer Menge von BtM 734810	2005	89		81	91,0%	*	*
	2006	56	-37,1%	54	96,4%	*	*
	2007	37	-33,9%	36	97,3%	*	*
	2008	27	-27,0%	27	100,0%	*	*
	2009	39	44,4%	35	89,7%	48	2
	2010	26	-33,3%	24	92,3%	29	0
	2011	31	19,2%	29	93,5%	32	0
	2012	37	19,4%	34	91,9%	35	0
	2013	39	5,4%	35	89,7%	36	0
2014	29	-25,6%	28	96,6%	29	0	
*keine Angaben im Fachbereich vorhanden							
* Unerlaubter Handel in nicht geringer Menge von BtM 734820	2005	51		50	98,0%	*	*
	2006	77	51,0%	73	94,8%	*	*
	2007	132	71,4%	126	95,5%	*	*
	2008	147	11,4%	141	95,9%	*	*
	2009	166	12,9%	156	94,0%	157	3
	2010	194	16,9%	184	94,8%	202	12
	2011	164	-15,5%	156	95,1%	161	10
	2012	201	22,6%	195	97,0%	205	15
	2013	227	12,9%	218	96,0%	215	20
2014	179	-21,1%	175	97,8%	190	13	
*keine Angaben im Fachbereich vorhanden							

Straftat	Jahr	erfasste Fälle	Veränderung	Aufklärung absolut	AQ	ermittelte Tatverd. gesamt	Tatverd. ND
	<i>erst ab: 2006</i>	6		6	100,0%	*	*
* Unerlaubte Herstellung in nicht geringer Menge von BtM	2007	5	5,0%		0,0%	*	*
	2008	8	60,0%	8	100,0%	*	*
	2009	10	25,0%	9	90,0%	12	0
734840	2010	11	10,0%	11	100,0%	18	1
	2011	11	0,0%	11	100,0%	12	1
	2012	10	-9,1%	9	90,0%	17	0
	2013	13	30,0%	13	100,0%	18	0
	2014	14	7,7%	12	85,7%	13	1

*keine Angaben im Fachbereich vorhanden

* Straftaten gegen Nebengesetze auf dem Umweltsektor (neben Schlüssel 7160)	2005	230		133	57,8%	162	3
	2006	178	-22,6%	116	65,2%	133	0
	2007	215	20,8%	138	64,2%	147	0
	2008	298	38,6%	216	72,5%	230	1
740000	2009	278	-6,7%	185	66,5%	214	1
	2010	247	-11,2%	160	64,8%	175	0
	2011	254	2,8%	169	66,5%	195	2
	2012	258	1,6%	154	59,7%	172	3
	2013	240	-7,0%	151	62,9%	167	4
	2014	307	27,9%	168	54,7%	180	5

* Straftaten nach dem Bundesnaturschutz-, Tierschutz-, Bundesjagd und Pflanzenschutzgesetz	2005	219		124	56,6%	153	3
	2006	172	-21,5%	111	64,5%	126	0
	2007	209	21,5%	134	64,1%	145	0
	2008	292	39,7%	211	72,3%	222	1
	2009	270	-7,5%	177	65,6%	206	1
743000	2010	243	-10,0%	157	64,6%	172	0
	2011	245	0,8%	163	66,5%	188	2
	2012	239	-2,4%	138	57,7%	157	1
	2013	233	-2,5%	146	62,7%	161	4
	2014	294	26,2%	161	54,8%	172	5

	<i>erst ab: 2008</i>	202		123	60,9%	*	*
* Tierschutzgesetz	2009	227	12,4%	137	60,4%	162	1
743020	2010	223	-1,8%	140	62,8%	150	0
	2011	226	1,3%	145	64,2%	167	1
	2012	219	-3,1%	122	55,7%	138	1
	2013	218	-0,5%	137	62,8%	153	3
	2014	276	26,6%	145	52,5%	155	5

*keine Angaben im Fachbereich vorhanden

Summenschlüssel

Straftat	Jahr	erfasste Fälle	Ver-änderung	Aufklärung absolut	AQ	ermittelte TV gesamt	TV ND
Straftaten insgesamt, jedoch ohne Verstöße gegen das Aufenthalts-, das Asylverfahrens- und das Freizügigkeitsgesetz/ EU (ohne Schlüssel 7250) 890000	2005	151.702		96.388	63,5%	64.332	3.337
	2006	149.317	-1,6%	95.446	63,9%	62.241	3.166
	2007	146.639	-1,8%	93.903	64,0%	61.384	2.785
	2008	142187	-3,0%	91.553	64,4%	59.341	2.628
	2009	138148	-2,8%	89.818	65,0%	59.281	2.695
	2010	137.516	-0,5%	89.551	65,1%	58.125	3.072
	2011	136.373	-0,8%	88.599	65,0%	57.897	3.087
	2012	139.478	2,3%	89.518	64,2%	58.313	3.413
	2013	141.851	1,7%	91.408	64,4%	59.108	3.794
	2014	141.588	-0,2%	90.312	63,8%	56.744	4.432
Rauschgiftkriminalität 891000	2005	7.100		6.724	94,7%	5.786	251
	2006	6.925	-2,5%	6.530	94,3%	5.443	221
	2007	6.366	-8,1%	5.939	93,3%	5.064	178
	2008	5.586	-12,3%	5.283	94,6%	4.703	214
	2009	5.579	-0,1%	5.307	95,1%	4.676	160
	2010	6.810	22,1%	6.501	95,5%	5.476	219
	2011	7.977	17,1%	7.678	96,3%	6.297	230
	2012	8.784	10,1%	8.525	97,1%	6.773	215
	2013	8.740	-0,5%	8.478	97,0%	6.856	256
	2014	9.317	6,6%	8.965	96,2%	7.147	242
<i>davon:</i>	2005	33		21	63,6%	16	1
* <i>Direkte Beschaffungs-</i> <i>kriminalität</i>	2006	28	-15,2%	17	60,7%	15	1
891100	2007	77	175,0%	38	49,4%	12	5
	2008	61	-20,8%	31	50,8%	21	0
	2009	57	-6,6%	46	80,7%	25	0
	2010	21	-63,2%	12	57,1%	10	1
	2011	91	333,3%	84	92,3%	43	3
	2012	62	-31,9%	52	83,9%	23	0
	2013	41	-33,9%	35	85,4%	28	1
	2014	20	-51,2%	17	85,0%	12	0
Gewaltkriminalität 892000	2005	4.553		3.756	82,5%	5.002	376
	2006	4.619	1,4%	3.870	83,8%	5.022	355
	2007	4.749	2,8%	3.931	82,8%	5.058	378
	2008	4.544	-4,3%	3.784	83,3%	4.954	307
	2009	4.124	-9,2%	3.461	83,9%	4.430	280
	2010	4.201	1,9%	3.479	82,8%	4.390	321
	2011	3.890	-7,4%	3.260	83,8%	4.158	280
	2012	3.958	1,7%	3.340	84,4%	4.062	274
	2013	4.059	2,6%	3.424	84,4%	4.127	307
	2014	3.827	-5,7%	3.251	84,9%	3.891	333

Straftat	Jahr	erfasste Fälle	Ver-änderung	Aufklärung absolut	AQ	ermittelte TV gesamt	ND
Wirtschaftskriminalität 893000	2005	1.370		1.314	95,9%	888	38
	2006	1.483	8,2%	1.499	101,1%	840	28
	2007	1.453	-2,0%	1.433	98,6%	922	20
	2008	1.615	11,1%	1.605	99,4%	894	30
	2009	1.410	-12,7%	1.397	99,1%	654	19
	2010	1.584	12,3%	1.529	96,5%	644	32
	2011	1.692	6,8%	1.587	93,8%	808	48
	2012	2.395	41,5%	2.183	91,1%	1.004	58
	2013	2.046	-14,6%	1.907	93,2%	935	57
	2014	1.885	-7,9%	1.703	90,3%	864	74
<i>* bei Betrug</i> 893100	2005	436		387	88,8%	269	17
	2006	386	-11,5%	403	104,4%	222	9
	2007	433	12,2%	421	97,2%	319	7
	2008	527	21,7%	524	99,4%	246	12
	2009	545	3,4%	539	98,9%	190	9
	2010	854	56,7%	816	95,6%	235	13
	2011	862	0,9%	795	92,2%	338	22
	2012	1.391	61,4%	1.270	91,3%	507	36
	2013	1.202	-13,6%	1.103	91,8%	509	39
	2014	1.204	0,2%	1.073	89,1%	479	45
<i>* Insolvenzstraftaten</i> 893200	2005	310		310	100,0%	340	11
	2006	321	3,5%	321	100,0%	345	9
	2007	201	-37,4%	201	100,0%	211	5
	2008	251	24,9%	250	99,6%	238	6
	2009	200	-20,3%	198	99,0%	190	5
	2010	171	-14,5%	171	100,0%	177	7
	2011	212	24,0%	211	99,5%	209	13
	2012	207	-2,4%	205	99,0%	191	10
	2013	155	-25,1%	154	99,4%	152	2
	2014	128	-17,4%	128	100,0%	135	16
<i>* WIKRI im Anlage- und Finanzbereich</i> 893300	2005	62		57	91,9%	55	0
	2006	98	58,1%	97	99,0%	39	4
	2007	66	-32,7%	62	93,9%	42	0
	2008	38	-42,4%	37	97,4%	43	1
	2009	43	13,2%	42	97,7%	45	3
	2010	215	400,0%	214	99,5%	58	5
	2011	94	-56,3%	90	95,7%	59	4
	2012	198	110,6%	191	96,5%	67	2
	2013	87	-56,1%	85	97,7%	72	5
	2014	116	33,3%	113	97,4%	54	2

Strafttat	Jahr	erfasste Fälle	Ver-änderung	Aufklärung absolut	AQ	ermittelte TV gesamt	TV ND
* Wettbewerbsdelikte 893400	2005	68		63	92,6%	75	2
	2006	85	25,0%	84	98,8%	77	0
	2007	218	156,5%	214	98,2%	201	2
	2008	231	6,0%	229	99,1%	247	8
	2009	108	-53,2%	105	97,2%	103	3
	2010	56	-48,1%	52	92,9%	66	3
	2011	78	39,3%	62	79,5%	46	2
	2012	92	17,9%	83	90,2%	71	5
	2013	80	-13,0%	73	91,3%	49	1
	2014	70	-12,5%	64	91,4%	47	5
* WIKRI im Zusammenhang mit Arbeitsverhältnissen 893500	2005	449		449	100,0%	267	6
	2006	562	25,2%	562	100,0%	282	13
	2007	443	-21,2%	442	99,8%	184	4
	2008	536	21,0%	536	100,0%	207	5
	2009	375	-30,0%	374	99,7%	127	5
	2010	260	-30,7%	260	100,0%	112	6
	2011	328	26,2%	328	100,0%	145	6
	2012	369	12,5%	369	100,0%	171	9
	2013	400	8,4%	399	99,8%	174	13
	2014	232	-42,0%	229	98,7%	146	13
* Betrug und Untreue im Zusammenhang mit Beteiligungen und Kapitalanlagen 893600	2005	38		34	89,5%	30	0
	2006	112	194,7%	111	99,1%	23	2
	2007	55	-50,9%	51	92,7%	26	0
	2008	18	-67,3%	17	94,4%	18	0
	2009	34	88,9%	33	97,1%	34	1
	2010	294	764,7%	294	100,0%	43	0
	2011	47	-84,0%	42	89,4%	34	3
	2012	195	314,9%	192	98,5%	41	2
	2013	47	-75,9%	46	97,9%	38	1
	2014	96	104,3%	94	97,9%	30	1
Menschenhandel 895000	neu ab: 2008	3		3	100,0%	5	3
	2009	0	0,0%	0	0,0%	0	0
	2010	9	0,0%	9	100,0%	9	5
	2011	6	-33,3%	6	100,0%	7	1
	2012	6	0,0%	5	83,3%	5	2
	2013	8	33,3%	8	100,0%	9	4
	2014	3	-62,5%	3	100,0%	4	2

Straftat	Jahr	erfasste Fälle	Ver- änderung	A u f k l ä r u n g		ermittelte TV gesamt	ND
				absolut	AQ		
Straftaten gegen Be- stimmungen zum Schutz der Jugend 896000	2005	15		14	93,3%	15	0
	2006	38	153,3%	34	89,5%	38	0
	2007	27	-28,9%	23	85,2%	22	1
	2008	31	14,8%	27	87,1%	28	0
	2009	25	-19,4%	22	88,0%	21	0
	2010	24	-4,0%	23	95,8%	25	0
	2011	22	-8,3%	19	86,4%	20	0
	2012	13	-40,9%	11	84,6%	11	0
	2013	24	84,6%	19	79,2%	18	0
2014	41	70,8%	36	87,8%	40	3	
Computerkriminalität 897000	2005	818		514	62,8%	382	12
	2006	874	6,8%	527	60,3%	388	19
	2007	1.008	15,3%	580	57,5%	417	16
	2008	1.235	22,5%	819	66,3%	495	28
	2009	1.404	13,7%	766	54,6%	505	32
	2010	1.620	15,4%	698	43,1%	576	47
	2011	1.887	16,5%	953	50,5%	540	54
	2012	2.153	14,1%	755	35,1%	575	53
	2013	2.091	-2,9%	687	32,9%	514	43
2014	2.267	8,4%	811	35,8%	545	48	
Umweltkriminalität 898000	2005	764		546	71,5%	620	18
	2006	654	-14,4%	464	70,9%	528	18
	2007	623	-4,7%	427	68,5%	509	12
	2008	779	25,0%	562	72,1%	659	13
	2009	731	-6,2%	498	68,1%	580	19
	2010	694	-5,1%	477	68,7%	524	14
	2011	692	-0,3%	493	71,2%	531	34
	2012	714	3,2%	490	68,6%	566	30
	2013	714	0,0%	483	67,6%	588	45
2014	736	3,1%	451	61,3%	522	42	
neu ab:	2008	262		178	67,9%	225	8
<i>* Umweltstraftaten</i>	2009	225	-14,1%	143	63,6%	173	3
<i>gemäß 29. Abschnitt</i>	2010	188	-16,4%	115	61,2%	137	3
<i>des StGB</i>	2011	222	18,1%	145	65,3%	173	12
898100	2012	190	-14,4%	115	60,5%	148	6
	2013	202	6,3%	127	62,9%	173	15
	2014	199	-1,5%	113	56,8%	145	19

Straftat	Jahr	erfasste Fälle	Ver- änderung	Aufklärung absolut	AQ	ermittelte TV gesamt	TV ND
neu ab:	2008	122		74	60,7%	100	2
* <i>Sonstige Straftaten</i>	2009	132	8,2%	84	63,6%	105	8
<i>nach dem StGB mit</i>	2010	135	2,3%	87	64,4%	99	2
<i>Umweltrelevanz</i>	2011	82	-39,3%	49	59,8%	60	6
898200	2012	115	40,2%	77	67,0%	95	9
	2013	130	13,0%	70	53,8%	92	7
	2014	99	-23,8%	46	46,5%	67	10
neu ab:	2008	395		310	78,5%	337	3
* <i>Umweltstraftaten gemäß</i>	2009	374	-5,3%	271	72,5%	304	8
<i>strafrechtlichen Neben-</i>	2010	371	-0,8%	275	74,1%	292	9
<i>gesetzen</i>	2011	388	4,6%	299	77,1%	300	16
898300	2012	409	5,4%	298	72,9%	324	15
	2013	382	-6,6%	286	74,9%	326	23
	2014	438	14,7%	292	66,7%	312	13
Straßenkriminalität	2005	26.382		5.954	22,6%	5.775	261
899000	2006	24.765	-6,1%	5.912	23,9%	5.494	221
	2007	23.902	-3,5%	5.829	24,4%	5.844	265
	2008	23.563	-1,4%	5.772	24,5%	5.773	204
	2009	22.269	-5,5%	5.495	24,7%	5.185	194
	2010	20.894	-6,2%	5.227	25,0%	5.388	289
	2011	21.236	1,6%	5.987	28,2%	5.475	336
	2012	19.890	-6,3%	5.177	26,0%	5.173	327
	2013	20.268	1,9%	5.186	25,6%	5.082	294
	2014	19.651	-3,0%	4.839	24,6%	4.633	294
neu ab:	2011	3.232		1.167	36,1%	366	4
(davor siehe 674303)	2012	2.971	-8,1%	698	23,5%	365	6
Sachbeschädigung	2013	2.938	-1,1%	826	28,1%	295	7
durch Graffiti	2014	2.933	-0,2%	501	17,1%	284	12
899500							
neu ab 2013:							
Mord und Totschlag	2013	41		41	100,0%	49	2
insgesamt	2014	39	-4,9%	39	100,0%	54	8
892500							

Zeitreihe Tatverdächtige ab 2005

Delikt	Jahr	Tatverdächtige insgesamt		Kinder bis 14 J.	Jugendl. 14 -18 J.	Heranw. 18 - 21 J.	Erwachsene ab 21 J.	
		männl.	weibl.					
Straftaten insgesamt	2005	64.720	49.519	15.201	2.435	8.516	8.073	45.696
- ---- -	2006	62.696	48.021	14.675	2.224	7.720	7.758	44.994
	2007	61.694	46.736	14.958	2.155	6.819	7.600	45.120
	2008	59.641	44.963	14.678	2.215	5.716	7.244	44.466
	2009	59.705	44.873	14.832	2.233	5.165	6.770	45.537
	2010	58.626	44.215	14.411	2.219	4.544	6.045	45.818
	2011	58.342	43.848	14.494	2.265	4.546	4.956	46.575
	2012	58.763	44.086	14.677	2.175	4.603	4.354	47.631
	2013	59.479	44.041	15.438	1.950	4.415	4.227	48.887
	2014	57.138	42.232	14.906	1.863	4.202	3.865	47.208
Straftaten gegen das Leben 000000	2005	129	100	29	0	4	3	122
	2006	118	94	24	0	5	9	104
	2007	112	87	25	0	4	12	96
	2008	116	92	24	0	2	11	103
	2009	97	79	18	0	2	9	86
	2010	82	66	16	3	4	7	68
	2011	89	70	19	0	0	9	80
	2012	89	67	22	0	6	11	72
	2013	71	57	14	0	2	0	69
	2014	67	56	11	0	6	7	54
* Mord § 211 StGB 010000	2005	25	22	3	0	1	2	22
	2006	11	9	2	0	0	1	10
	2007	21	19	2	0	3	1	17
	2008	18	14	4	0	0	2	16
	2009	22	19	3	0	2	2	18
	2010	10	9	1	0	1	1	8
	2011	15	15	0	0	0	6	9
	2012	11	8	3	0	2	1	8
	2013	7	7	0	0	0	0	7
	2014	16	13	3	0	4	3	9
* Totschlag und Tötung auf Verlangen § 212, 213, 216 StGB 020000	2005	53	45	8	0	2	1	50
	2006	66	61	5	0	4	7	55
	2007	62	46	16	0	1	11	50
	2008	67	57	10	0	2	9	56
	2009	47	38	9	0	0	7	40
	2010	41	38	3	3	3	6	29
	2011	33	27	6	0	0	3	30
	2012	45	40	5	0	4	9	32
	2013	42	35	7	0	2	0	40
	2014	38	33	5	0	2	4	32

Delikt	Jahr	Tatverdächtige insgesamt		Kinder bis 14 J.	Jugendl. 14 -18 J.	Heranw. 18 - 21 J	Erwachsene ab 21 J.	
		männl.	weibl.					
* Fahrlässige Tötung	2005	49	32	17	0	1	0	48
nicht i.V.m. Verkehrsunfall	2006	37	23	14	0	0	0	37
§ 222 StGB	2007	29	22	7	0	0	0	29
030000	2008	26	17	9	0	0	0	26
	2009	26	20	6	0	0	0	26
	2010	30	19	11	0	0	0	30
	2011	35	25	10	0	0	0	35
	2012	33	19	14	0	0	1	32
	2013	22	15	7	0	0	0	22
	2014	13	10	3	0	0	0	13
Straftaten gg. sex. Selbstbestimmung 100000	2005	1.522	1.383	139	26	95	80	1.321
	2006	1.048	962	86	21	98	84	845
	2007	1.277	1.171	106	39	121	120	997
	2008	1.099	1.005	94	39	97	59	904
	2009	1.139	1.030	109	27	66	65	981
	2010	992	905	87	32	78	91	791
	2011	965	917	48	19	93	77	776
	2012	922	878	44	27	72	72	751
	2013	1.058	984	74	23	81	65	889
	2014	978	926	52	19	104	63	792
ST geg. die sex. Selbstbest. unter Gewaltanwendung oder Ausnutzen eines Abhängigkeitsverhältnisses §§ 174, 174a, 174b, 174c, 177, 178 StGB 110000	2005	361	351	10	1	29	29	302
	2006	367	356	11	2	31	25	309
	2007	364	357	7	4	34	48	278
	2008	319	309	10	5	27	22	265
	2009	341	330	11	6	26	21	288
	2010	308	300	8	2	14	34	258
	2011	330	322	8	2	33	24	271
	2012	288	281	7	2	17	27	242
	2013	354	342	12	6	22	24	302
	2014	325	317	8	3	25	22	275
* Vergewaltigung und sex. Nötigung §§177 Abs. 2,3 und 4, 178 StGB 111000	2005	150	149	1	0	9	15	126
	2006	169	165	4	0	9	14	146
	2007	148	148	0	2	10	19	117
	2008	132	132	0	3	13	14	102
	2009	145	145	0	1	17	10	117
	2010	125	124	1	1	2	17	105
	2011	121	121	0	1	12	11	97
	2012	138	136	2	0	3	18	117
	2013	146	142	4	0	7	11	128
	2014	126	123	3	1	11	10	104

Delikt	Jahr	Tatverdächtige insgesamt		Kinder bis 14 J.	Jugendl. 14 -18 J.	Heranw. 18 - 21 J	Erwachsene ab 21 J.	
		männl.	weibl.					
* sonstige sexuelle Nötigung § 177 Abs. 1 und Abs. 5 StGB 112000	2005	169	164	5	1	20	16	132
	2006	148	146	2	2	20	10	116
	2007	170	167	3	1	20	26	123
	2008	168	162	6	2	13	8	145
	2009	169	159	10	5	9	12	143
	2010	148	145	3	1	11	16	120
	2011	190	183	7	1	21	12	156
	2012	131	127	4	2	14	10	105
	2013	186	178	8	6	15	13	152
	2014	185	181	4	2	14	12	157
* sexueller Missbrauch von Schutzbefohlenen unter Ausnutzung einer Amts- stellung oder eines Vertrauensverhältnisses §§ 174, 174a-c StGB 113000	2005	52	47	5	0	0	0	0
	2006	56	51	5	0	2	1	0
	2007	49	45	4	1	4	3	0
	2008	25	21	4	0	1	0	0
	2009	29	28	1	0	0	0	0
	2010	38	34	4	0	1	1	0
	2011	24	23	1	0	0	1	0
	2012	27	26	1	0	0	0	27
	2013	24	24	0	0	0	0	24
	2014	17	16	1	0	0	0	17
* sexueller Missbrauch Mißbrauch §§ 176, 176a, 176b, 179, 182, 183, 183a StGB 130000	2004	449	435	14	26	51	37	335
	2005	409	400	9	25	48	39	297
	2006	439	423	16	16	47	39	337
	2007	439	435	4	30	60	50	299
	2008	441	428	13	32	58	25	326
	2009	377	367	10	19	30	29	299
	2010	445	420	25	25	49	46	325
	2011	448	436	12	15	56	38	339
	2012	451	445	6	25	50	40	336
	2013	494	474	20	16	43	37	398
	2014	463	445	18	10	59	36	358
* sexueller Missbrauch von Kindern § 176, 176a, 176b StGB 131000	2005	274	267	7	23	40	32	179
	2006	300	287	13	16	43	26	215
	2007	313	309	4	30	54	35	194
	2008	312	300	12	32	52	19	209
	2009	275	266	9	17	27	27	204
	2010	330	312	18	23	41	37	229
	2011	322	312	10	15	51	27	229
	2012	349	344	5	24	45	29	251
	2013	370	352	18	17	40	36	277
	2014	329	314	15	9	55	27	238

Delikt	Jahr	Tatverdächtige insgesamt		Kinder bis 14 J.	Jugendl. 14 -18 J.	Heranw. 18 - 21 J	Erwachsene ab 21 J.	
		männl.	weibl.					
<u>darunter:</u>	2005	23	22	1	0	0	1	22
- exhibitionistische/sex. Handlungen vor Kindern	2006	20	19	1	0	2	1	17
	2007	18	18	0	0	1	2	15
	2008	17	16	1	0	3	1	13
§ 176 Abs. 4 Nr. 1 StGB	2009	19	19	0	0	0	1	18
131200	2010	20	20	0	0	0	0	20
	2011	20	20	0	1	1	0	18
	2012	20	20	0	0	4	0	16
	2013	21	21	0	0	1	3	17
	2014	17	17	0	0	1	0	16
- schwerer sex. Missbrauch von Kindern zur Herstellung und Verbreitung porno- graphischer Schriften	2005	6	5	1	0	2	0	4
	2006	6	6	0	0	0	0	6
	2007	6	6	0	0	1	1	4
	2008	2	2	0	0	0	0	2
§ 176a Abs. 3 StGB	2009	3	3	0	0	0	0	3
131600	2010	3	3	0	1	0	1	1
	2011	5	5	0	0	0	0	5
	2012	2	2	0	0	0	0	2
	2013	2	2	0	0	0	0	2
	2014	1	1	0	0	0	0	1
* exhibitionistische Handlungen und Erregung öffentlichen Ärgernisses	2005	82	82	0	1	7	5	69
	2006	69	68	1	0	1	1	67
	2007	68	68	0	0	5	7	56
	2008	64	64	0	0	4	2	58
§§ 183, 183a StGB	2009	56	55	1	0	1	1	54
132000	2010	62	61	1	2	4	2	54
	2011	64	64	0	0	1	3	60
	2012	45	45	0	1	0	4	40
	2013	66	66	0	0	2	0	64
	2014	65	65	0	1	3	2	59
* sexueller Missbrauch von Jugendlichen	2005	37	35	2	0	1	0	36
	2006	43	42	1	0	0	5	38
§ 182 StGB	2007	53	53	0	0	0	5	48
133000	2008	45	44	1	0	0	3	42
	2009	28	28	0	0	0	1	27
	2010	40	38	2	0	1	3	36
	2011	41	40	1	0	1	5	35
	2012	40	40	0	0	0	6	34
	2013	53	52	1	0	0	3	50
	2014	46	44	2	0	0	4	42

Delikt	Jahr	Tatverdächtige insgesamt		Kinder bis 14 J.	Jugendl. 14 -18 J.	Heranw. 18 - 21 J	Erwachsene ab 21 J.	
		männl.	weibl.					
* Ausnutzen sexueller Neigungen §§ 180, 180a, 181a, 184, 184 a-f StGB 140000	2005	768	648	120	0	18	14	736
	2006	274	215	59	3	21	21	229
	2007	507	411	96	5	29	26	447
	2008	367	296	71	3	14	13	337
	2009	447	358	89	2	11	19	415
	2010	268	214	54	5	17	14	232
	2011	217	189	28	2	9	15	191
	2012	213	182	31	0	7	8	198
	2013	253	210	43	2	16	8	227
	2014	221	193	28	6	25	6	184
* Förderung sexueller Handlungen Minder- jähriger oder Aus- beuten von Prostituierten §§ 180, 180a StGB 141000	2005	10	7	3	0	0	0	10
	2006	16	12	4	0	0	1	15
	2007	8	5	3	0	0	1	7
	2008	4	4	0	0	0	0	4
	2009	6	4	2	0	0	0	6
	2010	8	7	1	0	1	1	6
	2011	7	6	1	0	0	0	7
	2012	4	2	2	0	0	0	4
	2013	4	2	2	0	0	0	4
	2014	3	1	2	0	0	0	3
* Förderung sexueller Handlungen Minderjähriger § 180 StGB 141100	2005	5	4	1	0	0	0	5
	2006	11	7	4	0	0	1	10
	2007	6	5	1	0	0	1	5
	2008	3	3	0	0	0	0	3
	2009	5	3	2	0	0	0	5
	2010	5	5	0	0	1	0	4
	2011	2	1	1	0	0	0	2
	2012	keine Fälle erfasst						
	2013	4	2	2	0	0	0	4
	2014	3	1	2	0	0	0	3
* Ausbeuten von Prostituierten § 180a StGB 141200	2005	5	3	2	0	0	0	5
	2006	5	5	0	0	0	0	5
	2007	3	1	2	0	0	0	3
	2008	1	1	0	0	0	0	1
	2009	1	1	0	0	0	0	1
	2010	3	2	1	0	0	1	2
	2011	5	5	0	0	0	0	5
	2012	4	2	2	0	0	0	4
	2013	0	0	0	0	0	0	0
	2014	keine Fälle erfasst						

Delikt	Jahr	Tatverdächtige insgesamt		Kinder bis 14 J.	Jugendl. 14 -18 J.	Heranw. 18 - 21 J.	Erwachsene ab 21 J.
		männl.	weibl.				
* Zuhälterei	2005	6	6	0	0	0	6
§ § 181a StGB	2006	2	2	0	0	0	2
142000	2007	6	4	2	0	1	5
	2008	2	1	1	0	0	2
	2009	2	2	0	0	0	2
	2010	3	1	2	0	0	3
	2011	1	1	0	0	0	1
	2012	4	4	0	0	0	4
	2013	7	3	4	0	0	7
	2014	4	4	0	0	0	4
* Verbreitung pornogr. Schriften (Erzeugnisse)	2005	731	629	102	0	18	699
§§ 184, 184a-d StGB	2006	217	198	19	3	21	173
143000	2007	471	400	71	5	23	414
	2008	329	287	42	3	13	299
	2009	402	346	56	2	15	374
	2010	238	204	34	5	13	204
	2011	198	181	17	2	15	172
	2012	194	174	20	0	8	179
	2013	235	204	31	2	8	209
	2014	212	187	25	6	6	175
<u>darunter:</u>	2005	67	63	4	0	3	56
- Besitz/Verschaffung	2006	76	71	5	0	9	65
von Kinderpornographie	2007	333	276	57	1	10	314
gemäß § 184b Abs. 2	2008	83	77	6	1	5	70
und 4 StGB	2009	73	67	6	0	6	67
143300	2010	95	88	7	1	6	85
	2011	73	71	2	0	5	67
	2012	91	83	8	0	2	87
	2013	108	94	14	0	2	106
	2014	96	89	7	0	2	89
- Verbreitung von	2005	67	60	7	0	6	57
Kinderpornographie	2006	56	51	5	1	3	50
gemäß § 184b Abs. 1	2007	75	67	8	2	4	57
StGB	2008	53	48	5	2	1	48
143400	2009	68	61	7	0	5	63
	2010	60	49	11	0	2	53
	2011	73	65	8	0	7	64
	2012	70	63	7	0	3	64
	2013	59	52	7	0	2	52
	2014	47	45	2	1	1	42

Delikt	Jahr	Tatverdächtige insgesamt		Kinder bis 14 J.	Jugendl. 14 -18 J.	Heranw. 18 - 21 J.	Erwachsene ab 21 J.	
		männl.	weibl.					
- Besitz/Verschaffung von Jugendpornographie gemäß § 184c Abs. 2 und 4 StGB	2009	3	3	0	0	0	3	
	2010	1	1	0	0	0	1	
	2011	5	5	0	0	0	5	
	2012	2	2	0	0	0	2	
143600	2013	11	11	0	0	1	10	
<i>neu ab 2009</i>	2014	5	5	0	0	0	5	
- Verbreitung von Jugendpornographie gemäß § 184c Abs.1 StGB	2009	4	4	0	1	0	2	
	2010	1	1	0	0	1	0	
	2011	7	4	3	0	4	3	
143700	2012	1	1	0	0	0	1	
<i>neu ab 2009</i>	2013	5	5	0	0	1	4	
	2014	8	5	3	0	2	6	
* Menschenhandel	2004	11	10	1	0	0	11	
- 1440 -	2005	7	6	1	0	0	7	
	2006	siehe neue Schlüssel 236000, 237000 und 238000						

Delikt	Jahr	Tatverdächtige insgesamt		Kinder bis 14 J.	Jugendl. 14 -18 J.	Heranw. 18 - 21 J	Erwachsene ab 21 J.	
		männl.	weibl.					
Rohheitsdelikte und Straftaten gegen die persönliche Freiheit 200000	2006	15.588	13.328	2.260	396	1.991	1.989	11.212
	2007	15.869	13.484	2.385	426	1.863	2.135	11.445
	2008	16.053	13.520	2.533	471	1.669	2.107	11.806
	2009	15.519	13.001	2.518	467	1.389	1.851	11.812
	2010	15.741	13.112	2.629	516	1.295	1.715	12.215
	2011	15.806	13.008	2.798	554	1.308	1.434	12.510
	2012	15.777	12.986	2.791	552	1.216	1.231	12.778
	2013	16.597	13.522	3.075	501	1.185	1.189	13.722
	2014	16.148	13.095	3.053	545	1.210	1.078	13.315
* Raub, räuberische Erpressung und räub. Angriff auf Kraftfahrer §§ 249-252, 255, 316a StGB 210000	2005	900	811	89	20	185	208	487
	2006	899	808	91	33	230	178	458
	2007	821	730	91	31	199	178	413
	2008	859	777	82	30	175	208	446
	2009	707	625	82	26	116	163	402
	2010	663	598	65	24	94	117	428
	2011	683	626	57	23	111	121	428
	2012	604	547	57	15	69	97	423
	2013	670	592	78	18	93	85	474
	2014	663	587	76	20	82	88	473
* Raub auf Geldinstitute, Postfilialen und - agenturen 211000	2005	12	12	0	0	0	3	9
	2006	3	3	0	0	0	0	3
	2007	0	0	0	0	0	0	0
	2008	14	13	1	0	0	2	12
	2009	4	4	0	0	0	0	4
	2010	6	5	1	0	0	0	6
	2011	4	3	1	0	0	0	4
	2012	8	7	1	0	0	1	7
	2013	2	1	1	0	0	0	2
	2014	5	4	1	0	0	4	1
* Raub auf sonstige Zahlstellen und Geschäfte 212000	2005	22	22	0	0	2	7	13
	2006	11	11	0	0	3	1	7
	2007	9	9	0	0	1	2	6
	2008	15	13	2	0	0	4	11
	2009	14	14	0	0	0	5	9
	2010	12	11	1	0	0	5	7
	2011	13	13	0	0	0	4	9
	2012	7	7	0	0	0	0	7
	2013	18	17	1	0	0	2	16
	2014	23	20	3	0	2	8	13

Delikt	Jahr	Tatverdächtige insgesamt		Kinder bis 14 J.	Jugendl. 14 -18 J.	Heranw. 18 - 21 J.	Erwachsene ab 21 J.	
		männl.	weibl.					
* Raub auf Spielhallen 212100	2005	4	4	0	0	0	2	0
	2006	4	4	0	0	1	0	0
	2007	4	4	0	0	0	1	0
	2008	0	0	0	0	0	0	0
	2009	1	1	0	0	0	0	0
	2010	5	4	1	0	0	5	0
	2011	4	4	0	0	0	0	4
	2012	6	6	0	0	0	0	6
	2013	12	11	1	0	0	1	11
	2014	4	4	0	0	0	1	3
* Raub auf Tankstellen 212200	2005	4	4	0	0	0	4	0
	2006	keine Fälle erfasst						
	2007	0	0	0	0	0	0	0
	2008	3	3	0	0	0	1	2
	2009	1	1	0	0	0	0	1
	2010	2	2	0	0	0	0	2
	2011	6	6	0	0	0	4	2
	2012	1	1	0	0	0	0	1
	2013	1	1	0	0	0	0	1
	2014	5	4	1	0	0	1	4
* Raubüberfall auf Geld- und Wert- transport 213000	2005	0	0	0	0	0	0	0
	2006	*3	2	1	0	1	1	1
	2007	2	2	0	0	0	0	2
	2008	6	6	0	0	0	0	6
	2009	0	0	0	0	0	0	0
	2010	keine Fälle erfasst						
	2011	1	1	0	0	0	0	1
	2012	keine Fälle erfasst						
	2013	keine Fälle erfasst						
	2014	5	5	0	0	1	4	0
<u>darunter:</u> - Raubüberfall auf Geld- und Kassen- boten 213100	2005	0	0	0	0	0	0	0
	2006	*3	2	1	0	1	1	1
	2007	2	2	0	0	0	0	2
	2008	5	5	0	0	0	0	5
	2009	0	0	0	0	0	0	0
	2010	keine Fälle erfasst						
	2011	1	1	0	0	0	0	1
	2012	keine Fälle erfasst						
	2013	keine Fälle erfasst						
	2014	5	5	0	0	1	4	0

* Fehlerfassung

Delikt	Jahr	Tatverdächtige insgesamt		Kinder weibl. bis 14 J.	Jugendl. 14 -18 J.	Heranw. 18 - 21 J	Erwachsene ab 21 J.	
		männl.						
* räuberischer Angriff auf Kraftfahrer 214000	2005	3	2	1	0	1	2	0
	2006	3	3	0	0	0	2	1
	2007	9	9	0	0	5	0	4
	2008	3	3	0	0	0	0	3
	2009	0	0	0	0	0	0	0
	2010	keine Fälle erfasst						
	2011	keine Fälle erfasst						
	2012	4	4	0	0	0	1	3
	2013	1	1	0	0	0	0	1
	2014	5	5	0	1	4	5	0
	* Handtaschenraub 216000	2005	30	30	0	0	8	11
2006		37	34	3	3	15	10	9
2007		19	17	2	1	2	8	8
2008		14	12	2	0	1	4	9
2009		17	14	3	0	3	3	11
2010		9	9	0	0	0	2	7
2011		14	9	5	0	8	1	5
2012		17	15	2	1	4	4	8
2013		7	7	0	0	0	3	4
2014		2	2	0	0	0	1	1
* sonst. Raubüberfälle auf Strassen, Wegen und Plätzen 217000		2005	182	160	22	13	58	48
	2006	172	150	22	7	73	45	47
	2007	157	138	19	11	57	41	48
	2008	128	115	13	9	35	44	40
	2009	131	118	13	9	34	43	45
	2010	102	96	6	7	20	21	54
	2011	122	116	6	10	31	25	56
	2012	75	72	3	2	11	21	41
	2013	85	76	9	9	29	14	33
	2014	63	60	3	2	22	10	29
	* Raub zur Erlangung von BtM 218000	2005	1	1	0	0	0	1
2006		keine Fälle erfasst						
2007		0	0	0	0	0	0	0
2008		2	2	0	0	0	0	2
2009		keine Fälle erfasst						
2010		1	1	0	0	0	0	1
2011		keine Fälle erfasst						
2012		1	1	0	0	0	0	1
2013		6	6	0	0	0	1	5
2014		keine Fälle erfasst						

Delikt	Jahr	Tatverdächtige insgesamt		Kinder bis 14 J.	Jugendl. 14 -18 J.	Heranw. 18 - 21 J	Erwachsene ab 21 J.	
		männl.	weibl.					
* Raubüberfälle in Wohnungen 219000	2005	109	97	12	0	19	23	67
	2006	63	60	3	0	18	18	27
	2007	82	74	8	3	11	16	52
	2008	92	85	7	3	11	19	59
	2009	52	47	5	4	2	7	39
	2010	75	68	7	0	6	16	53
	2011	51	48	3	2	4	16	29
	2012	50	45	5	0	4	11	35
	2013	64	57	7	0	4	6	54
	2014	50	46	4	0	4	3	43
* Körperverletzung - insgesamt - §§ 223-227, 229, 231 StGB 220000	2005	11.851	10.152	1.699	345	1.710	1.697	8.099
	2006	11.866	10.169	1.697	328	1.580	1.586	8.372
	2007	12.003	10.232	1.771	350	1.478	1.700	8.475
	2008	12.012	10.149	1.863	399	1.334	1.657	8.622
	2009	11.470	9.665	1.805	391	1.106	1.505	8.468
	2010	11.730	9.770	1.960	440	1.050	1.366	8.874
	2011	11.553	9.484	2.069	491	1.039	1.118	8.905
	2012	11.647	9.569	2.078	483	1.026	988	9.150
	2013	12.082	9.755	2.327	421	955	903	9.803
	2014	11.646	9.389	2.257	447	923	823	9.453
* Körperverletzung mit Todesfolge §§ 227, 231 StGB 221000	2005	16	12	4	1	3	2	10
	2006	13	11	2	0	0	7	6
	2007	11	11	0	0	0	4	7
	2008	7	5	2	0	1	2	4
	2009	6	6	0	1	0	2	3
	2010	4	2	2	0	0	0	4
	2011	3	3	0	0	0	0	3
	2012	9	7	2	0	0	0	9
	2013	8	5	3	0	0	0	8
	2014	3	3	0	0	0	0	3
*gefährliche und schwere Körperverletzung 222000	2005	4.031	3.535	496	160	862	792	2.217
	2006	4.035	3.587	448	167	795	743	2.330
	2007	4.152	3.650	502	131	786	814	2.421
	2008	4.042	3.526	516	187	650	760	2.445
	2009	3.646	3.207	439	146	527	706	2.267
	2010	3.665	3.155	510	188	489	610	2.378
	2011	3.415	2.874	541	202	434	478	2.301
	2012	3.366	2.872	494	201	410	413	2.342
	2013	3.368	2.845	523	170	381	378	2.439
	2014	3.160	2.648	512	160	371	330	2.299

Delikt	Jahr	Tatverdächtige insgesamt		Kinder bis 14 J.	Jugendl. 14 -18 J.	Heranw. 18 - 21 J	Erwachsene ab 21 J.	
		männl.	weibl.					
darunter:	2005	1.374	1.242	132	42	367	307	658
- gefährliche und	2006	1.339	1.204	135	71	304	310	654
schwere KV auf	2007	1.469	1.346	123	35	358	376	700
Strassen, Wegen	2008	1.630	1.462	168	74	299	349	908
und Plätzen	2009	1.340	1.220	120	59	241	329	711
222100	2010	1.949	1.722	227	98	310	384	1.157
	2011	1.892	1.651	241	128	302	319	1.143
	2012	1.792	1.595	197	103	253	277	1.159
	2013	1.770	1.561	209	107	239	247	1.177
	2014	1.624	1.420	204	71	234	212	1.107
* Mißhandlung von	2005	136	87	49	0	1	5	130
Schutzbefohlenen	2006	151	86	65	0	2	10	139
§ 225 StGB	2007	145	85	60	1	0	8	136
223000	2008	158	82	76	0	2	7	149
	2009	123	64	59	0	0	4	119
	2010	154	96	58	0	1	5	148
	2011	163	93	70	0	0	0	163
	2012	172	93	79	0	5	9	158
	2013	197	113	84	0	1	2	194
	2014	193	113	80	0	0	4	189
<u>darunter:</u>	2005	89	54	35	0	1	5	83
* Misshandlung von	2006	109	60	49	0	2	10	97
Kindern	2007	116	68	48	1	0	8	107
§ 225 StGB	2008	128	67	61	0	3	7	118
223100	2009	100	52	48	0	0	4	96
	2010	126	78	48	0	1	5	120
	2011	133	80	53	0	0	0	133
	2012	135	72	63	0	5	9	121
	2013	158	89	69	0	1	2	155
	2014	153	84	69	0	0	4	149
* (vorsätzliche leichte)	2005	7.866	6.815	1.051	188	938	1.029	5.711
Körperverletzung	2006	7.939	6.834	1.105	176	916	963	5.884
§ 223 StGB	2007	8.067	6.910	1.157	229	829	1.035	5.974
224000	2008	8.168	6.971	1.197	238	783	1.033	6.114
	2009	7.931	6.701	1.230	267	663	925	6.076
	2010	8.090	6.788	1.302	282	645	861	6.302
	2011	8.094	6.716	1.378	308	673	732	6.381
	2012	8.303	6.879	1.424	309	685	649	6.660
	2013	8.727	7.124	1.603	278	660	608	7.181
	2014	8.481	6.885	1.596	309	637	554	6.981

Delikt	Jahr	Tatverdächtige insgesamt		Kinder bis 14 J.	Jugendl. 14 -18 J.	Heranw. 18 - 21 J	Erwachsene ab 21 J.	
		männl.	weibl.					
* fahrlässige Körperverletzung	2005	518	375	143	11	43	21	443
§ 229 StGB	2006	510	364	146	8	20	26	456
225000	2007	477	346	131	9	15	33	420
	2008	513	347	166	5	28	29	451
	2009	533	375	158	7	17	31	478
	2010	582	411	171	3	23	15	541
	2011	601	436	165	16	25	19	541
	2012	544	369	175	7	13	28	496
	2013	585	380	205	12	16	21	536
	2014	571	392	179	9	21	17	524
* Straftaten gegen die persönliche Freiheit	2005	4.212	3.611	601	65	412	445	3.290
§§ 232-233a, 234, 235, 236, 237, 238-239b, 240, 241, 316c StGB	2006	4.156	3.596	560	69	403	445	3.239
230000	2007	4.408	3.764	644	64	409	492	3.443
	2008	4.580	3.855	725	82	359	459	3.680
	2009	4.647	3.910	737	84	299	380	3.884
	2010	4.674	3.947	727	85	295	364	3.930
	2011	4.883	4.096	787	73	325	352	4.133
	2012	4.902	4.082	820	89	259	305	4.249
	2013	5.258	4.452	806	108	275	323	4.552
	2014	5.305	4.442	863	107	354	302	4.542
* Menschenraub, Entziehung Minderjähriger, Kinderhandel	2005	42	28	14	0	0	2	40
§§ 234, 235, 236 StGB	2006	53	28	25	0	0	5	48
231000	2007	45	28	17	0	1	3	41
	2008	37	22	15	0	0	0	37
	2009	42	21	21	0	0	1	41
	2010	40	25	15	0	1	1	38
	2011	40	23	17	0	0	3	37
	2012	33	20	13	0	0	1	32
	2013	57	36	21	0	1	3	53
	2014	68	37	31	0	1	4	63
* Zwangsheirat, Nachstellung (Stalking), Freiheitsbe- raubung, Nötigung, Bedrohung	2005	4.169	3.583	586	65	412	444	3.248
§§ 237, 238, 239, 240, 241 StGB	2006	4.096	3.562	534	69	402	439	3.186
232000	2007	4.349	3.726	623	64	408	489	3.388
	2008	4.538	3.828	710	82	359	459	3.638
	2009	4.607	3.891	716	84	299	379	3.845
	2010	4.625	3.918	707	85	294	361	3.885
	2011	4.833	4.063	770	73	321	347	4.092
	2012	4.866	4.059	807	89	259	304	4.214
	2013	5.200	4.417	783	108	274	319	4.499
	2014	5.232	4.400	832	107	353	295	4.477

Delikt	Jahr	Tatverdächtige insgesamt		Kinder bis 14 J.	Jugendl. 14 -18 J.	Heranw. 18 - 21 J	Erwachsene ab 21 J.	
		männl.	weibl.					
davon:	2005	158	121	37	2	14	22	120
- Freiheitsberaubung	2006	138	117	21	2	2	13	121
§ 239 StGB	2007	119	102	17	1	5	11	102
232100	2008	156	125	31	4	9	16	127
	2009	132	105	27	0	9	12	111
	2010	165	138	27	0	12	13	140
	2011	176	135	41	2	14	13	147
	2012	153	123	30	4	11	6	132
	2013	175	138	37	4	8	11	152
	2014	203	157	46	2	18	16	167
-Nötigung	2005	1.350	1.162	188	21	97	148	1.084
§ 240 StGB	2006	1.401	1.205	196	23	106	148	1.124
232200	2007	1.428	1.206	222	19	111	162	1.136
	2008	1.311	1.095	216	25	90	139	1.057
	2009	1.371	1.176	195	27	74	112	1.158
	2010	1.407	1.215	192	18	66	85	1.238
	2011	1.694	1.427	267	25	86	108	1.475
	2012	1.719	1.430	289	23	73	84	1.539
	2013	1.899	1.621	278	30	81	116	1.672
	2014	1.944	1.649	295	32	103	84	1.725
- Bedrohung	2005	2.777	2.399	378	43	310	294	2.130
§ 241 StGB	2006	2.694	2.368	326	45	304	297	2.048
232300	2007	2.793	2.427	366	45	302	326	2.120
	2008	2.573	2.229	344	55	248	293	1.977
	2009	2.541	2.195	346	52	214	237	2.038
	2010	2.574	2.208	366	65	212	247	2.050
	2011	2.463	2.112	351	47	224	215	1.977
	2012	2.461	2.091	370	55	179	200	2.027
	2013	2.660	2.302	358	70	186	187	2.217
	2014	2.640	2.268	372	72	221	189	2.158
- Nachstellung (Stalking)	2007	198	159	39	*	*	*	*
(Erfassung erst im II. Halbjahr '07)	2008	748	602	146	3	20	47	678
§ 238 StGB	2009	814	637	177	7	16	42	749
232400	2010	803	651	152	4	25	38	736
	2011	786	679	137	1	10	35	740
	2012	801	648	153	9	13	33	746
	2013	760	624	136	5	11	30	714
	2014	776	623	153	3	29	23	721

* keine Angaben im Fachbereich vorhanden

Delikt	Jahr	Tatverdächtige insgesamt		Kinder bis 14 J.	Jugendl. 14 -18 J.	Heranw. 18 - 21 J.	Erwachsene ab 21 J.	
		männl.	weibl.					
-Zwangsheirat § 237 StGB 232500	neu ab:	2012 kein Fälle erfasst						
		2013 kein Fälle erfasst						
		2014 kein Fälle erfasst						
* erpresserischer Menschenraub § 239a StGB 233000	2005	5	3	2	0	0	0	0
	2006	9	8	1	0	1	1	7
	2007	4	4	0	0	0	1	3
	2008	1	1	0	0	0	0	1
	2009	4	3	1	0	0	0	4
	2010	3	2	1	0	0	1	2
	2011	10	9	1	0	4	4	2
	2012	4	4	0	0	0	1	3
	2013	keine Fälle erfasst						
	2014	10	9	1	0	1	2	7
	* Geiselnahme § 239b StGB 234000	2005	keine Fälle erfasst					
2006		keine Fälle erfasst						
2007		keine Fälle erfasst						
2008		1	1	0	0	0	0	1
2009		keine Fälle erfasst						
2010		4	4	0	0	0	1	3
2011		1	1	0	0	0	0	1
2012		keine Fälle erfasst						
2013		1	1	0	0	0	0	1
2014	keine Fälle erfasst							
(bis 2005 siehe Schlüssel 144000)	2006	3	3	0	0	0	0	3
* Menschenhandel zum Zwecke der sexuellen Ausbeutung § 232 StGB 236000	2007	5	4	1	0	0	0	5
	2008	5	4	1	0	0	0	5
	2009	keine Fälle erfasst						
	2010	7	4	3	0	0	0	7
	2011	6	4	2	0	0	0	6
	2012	4	3	1	0	0	0	4
	2013	7	4	3	0	0	1	6
	2014	4	4	0	0	0	1	3

Delikt	Jahr	Tatverdächtige insgesamt		Kinder bis 14 J.	Jugendl. 14 -18 J.	Heranw. 18 - 21 J	Erwachsene ab 21 J.
		männl.	weibl.				
* Menschenhandel zum Zwecke d. Ausbeutung der Arbeitskraft § 233 StGB 237000	2006	keine Fälle erfasst					
	2007	1	0	1	0	0	1
	2008	keine Fälle erfasst					
	2009	keine Fälle erfasst					
	2010	1	1	0	0	0	1
	2011	1	1	0	0	0	1
	2012	1	1	0	0	0	1
	2013	1	1	0	0	0	1
	2014	keine Fälle erfasst					
* Förderung des Menschenhandels § 233a StGB 238000	2006	keine Fälle erfasst					
	2007	keine Fälle erfasst					
	2008	keine Fälle erfasst					
	2009	keine Fälle erfasst					
	2010	1	0	1	0	0	1
neuer Summenschlüssel 895000 Menschenhandel ab 2008!	2011	keine Fälle erfasst					
	2012	keine Fälle erfasst					
	2013	1	1	0	0	0	1
	2014	keine Fälle erfasst					

Delikt	Jahr	Tatverdächtige insgesamt			Kinder bis 14 J.	Jugendl. 14 -18 J.	Heranw. 18 - 21 J.	Erwachsene ab 21 J.
		männl.	weibl.					
Diebstahl gesamt	2005	19.179	13.840	5.339	1.345	3.547	2.212	12.075
****00	2006	18.141	13.237	4.904	1.236	3.170	2.108	11.627
	2007	17.030	12.172	4.858	1.158	2.659	1.979	11.234
	2008	15.466	11.060	4.406	1.145	2.151	1.923	10.247
	2009	14.151	10.175	3.976	1.162	1.845	1.597	9.547
	2010	13.745	9.997	3.748	1.084	1.676	1.361	9.624
	2011	14.144	10.130	4.014	1.099	1.754	1.259	10.032
	2012	13.667	9.815	3.852	1.061	1.755	972	9.879
	2013	13.439	9.759	3.680	883	1.548	1.021	9.987
	2014	12.752	9.198	3.554	711	1.255	910	9.876
Diebstahl - ohne - erschw. Umstände	2005	16.805	11.710	5.095	1.228	2.992	1.780	10.805
3***00	2006	15.865	11.165	4.700	1.163	2.659	1.661	10.382
	2007	14.720	10.115	4.605	1.044	2.228	1.507	9.941
	2008	13.310	9.156	4.154	1.055	1.778	1.471	9.006
	2009	12.344	8.566	3.778	1.068	1.557	1.253	8.466
	2010	11.831	8.295	3.536	986	1.404	1.047	8.394
	2011	12.104	8.332	3.772	1.011	1.493	978	8.622
	2012	11.847	8.194	3.653	986	1.539	768	8.554
	2013	11.483	8.022	3.461	826	1.314	803	8.540
	2014	10.971	7.634	3.337	660	1.077	759	8.475
Diebstahl - unter - erschw. Umständen	2005	3.233	2.924	309	143	813	620	1.657
4***00	2006	3.185	2.919	266	116	771	648	1.650
	2007	3.211	2.884	327	157	687	689	1.678
	2008	3.019	2.688	331	121	583	658	1.657
	2009	2.489	2.253	236	130	439	519	1.401
	2010	2.574	2.309	265	126	403	438	1.607
	2011	2.799	2.504	295	113	388	421	1.877
	2012	2.499	2.246	253	101	332	290	1.776
	2013	2.765	2.470	295	85	354	318	2.008
	2014	2.555	2.261	294	70	283	244	1.958
* von Kraftfahrzeugen einschl. unbefugte Ingebrauchnahme	2005	421	395	26	6	84	115	216
***100	2006	391	371	20	5	84	77	225
	2007	399	383	16	2	83	79	235
	2008	305	277	28	2	44	87	172
	2009	259	242	17	0	38	60	161
	2010	300	276	24	0	22	47	231
	2011	336	311	25	2	22	43	269
	2012	314	291	23	3	25	40	246
	2013	299	278	21	3	20	29	247
	2014	249	226	23	0	23	26	200

Delikt	Jahr	Tatverdächtige insgesamt		Kinder bis 14 J.	Jugendl. 14 -18 J.	Heranw. 18 - 21 J.	Erwachsene ab 21 J.	
		männl.	weibl.					
* von Mopeds, Kraft- rädern ***200	2005	297	289	8	10	149	77	61
	2006	258	256	2	13	121	70	54
	2007	317	304	13	7	127	100	83
	2008	288	278	10	6	91	80	111
	2009	222	215	7	6	66	56	94
	2010	190	187	3	4	45	42	99
	2011	203	193	10	3	46	57	97
	2012	191	186	5	3	35	47	106
	2013	210	202	8	3	39	36	132
	2014	190	184	6	4	44	25	117
* von Fahrrädern ***300	2005	623	596	27	63	223	150	187
	2006	565	526	39	37	200	126	202
	2007	578	539	39	50	180	119	229
	2008	532	483	49	32	132	146	222
	2009	435	404	31	43	123	91	178
	2010	407	379	28	36	84	73	214
	2011	569	523	46	34	113	93	329
	2012	609	558	51	41	124	75	369
	2013	706	654	52	31	100	70	505
	2014	676	603	73	20	89	66	501
* von Schusswaffen ***400	2005	18	18	0	0	8	1	9
	2006	16	13	3	2	2	1	11
	2007	18	17	1	3	6	2	7
	2008	10	10	0	2	1	0	7
	2009	12	9	3	0	2	1	9
	2010	3	3	0	0	0	1	2
	2011	14	13	1	0	2	0	12
	2012	11	11	0	1	0	0	10
	2013	11	9	2	0	1	3	7
	2014	7	7	0	0	2	1	4
* von unbaren Zahlungsmitteln ***500	2005	166	123	43	5	17	46	98
	2006	94	79	15	0	16	19	59
	2007	89	67	22	2	10	17	60
	2008	120	91	29	0	16	23	81
	2009	82	60	22	0	11	19	52
	2010	80	55	25	0	3	19	58
	2011	131	100	31	3	13	11	104
	2012	109	75	34	2	4	13	90
	2013	103	78	25	1	8	14	80
	2014	116	91	25	1	10	12	93

Delikt	Jahr	Tatverdächtige insgesamt		Kinder bis 14 J.	Jugendl. 14 -18 J.	Heranw. 18 - 21 J.	Erwachsene ab 21 J.	
		männl.	weibl.					
* von/aus Automaten ***700	2005	186	161	25	21	48	32	85
	2006	182	170	12	21	53	38	70
	2007	150	143	7	5	39	28	78
	2008	127	118	9	7	20	34	66
	2009	118	110	8	1	19	31	67
	2010	117	103	14	12	38	16	51
	2011	123	118	5	15	25	19	64
	2012	95	85	10	22	33	9	31
	2013	106	96	10	5	30	19	52
	2014	88	80	8	7	16	11	54
* Antiquitäten, Kunst- und sakralen Gegen- ständen ***800	2005	20	19	1	2	2	3	13
	2006	18	18	0	0	6	3	9
	2007	9	9	0	0	1	0	8
	2008	20	19	1	1	3	3	13
	2009	17	14	3	0	0	1	16
	2010	6	5	1	1	0	0	5
	2011	1	1	0	0	0	0	1
	2012	9	6	3	0	0	1	8
	2013	3	3	0	0	0	0	3
	2014	9	8	1	0	0	0	9
* in/aus Wochenend- und Gartenhäusern *00081	2005	244	231	13	16	80	54	94
	2006	203	186	17	15	58	39	91
	2007	257	232	25	11	57	46	143
	2008	*						
(Landesschlüssel)	2009	199	175	24	26	49	35	89
	2010	175	149	26	15	45	31	84
	2011	154	141	13	3	23	29	99
	2012	226	200	26	28	39	19	140
	2013	241	223	18	6	57	43	135
	2014	217	199	18	7	29	16	165
* in/aus einer Kirche *00086	2005	11	11	0	0	2	4	5
	2006	14	14	0	2	6	2	4
	2007	16	16	0	0	1	4	11
	2008	*						
(Landesschlüssel)	2009	21	20	1	1	6	2	12
	2010	4	4	0	0	0	0	4
	2011	16	16	0	0	5	6	5
	2012	9	9	0	0	3	2	4
	2013	19	17	2	2	8	1	8
	2014	14	13	1	2	4	0	8

* keine Angaben im Fachbereich vorhanden

Delikt	Jahr	Tatverdächtige insgesamt			Kinder bis 14 J.	Jugendl. 14 -18 J.	Heranw. 18 - 21 J.	Erwachsene ab 21 J.
		männl.	weibl.					
* von Buntmetall (Landesschlüssel)	2005	*						
	2008	*						
	2009	98	93	5	0	5	14	79
Achtung:	2010	105	100	5	0	2	13	90
ab 2009 sind die Straf-	2011	227	217	10	1	13	32	181
taten der Bundespolizei	2012	208	192	16	2	3	17	186
hier nicht mehr	2013	194	175	19	1	7	22	164
enthalten	2014	132	117	15	0	3	8	121
	* keine Angaben im Fachbereich vorhanden							
* in/aus Banken, Sparkassen, Postfilialen und -agenturen und dgl. *05*00	2005	22	15	7	0	3	7	12
	2006	15	12	3	0	2	5	8
	2007	22	22	0	0	0	0	22
	2008	19	17	2	0	2	1	16
	2009	12	10	2	0	2	2	8
	2010	15	10	5	0	0	3	12
	2011	16	15	1	0	0	1	15
	2012	14	10	4	0	1	1	12
	2013	20	16	4	0	2	1	17
	2014	22	18	4	0	0	0	22
* in/aus Dienst-, Büro-, Fabrik-, Werkstatt- und Lagerräumen *10*00	2005	988	883	105	36	208	175	569
	2006	902	811	91	24	214	162	502
	2007	874	776	98	40	191	175	468
	2008	729	659	70	24	137	162	406
	2009	573	524	49	19	99	108	347
	2010	584	519	65	31	65	89	399
	2011	674	609	65	21	69	116	468
	2012	598	521	77	13	74	53	458
	2013	574	521	53	17	95	51	411
	2014	553	498	55	11	54	45	443
* in/aus Gaststätten, Kantinen, Hotels, Pensionen *15*00	2005	240	209	31	1	76	56	107
	2006	259	234	25	11	40	66	142
	2007	182	162	20	4	33	43	102
	2008	229	194	35	7	43	50	129
	2009	187	164	23	5	39	40	103
	2010	161	139	22	0	15	34	112
	2011	204	172	32	4	37	25	138
	2012	148	132	16	3	18	20	107
	2013	167	143	24	3	25	22	117
	2014	163	146	17	0	15	22	126

Delikt	Jahr	Tatverdächtige insgesamt			Kinder bis 14 J.	Jugendl. 14 -18 J.	Heranw. 18 - 21 J.	Erwachsene ab 21 J.
		männl.	weibl.					
* in/aus Kiosken, Warenhäusern, Ver- kaufsräumen, Selbst- bedienungsläden, Schaufenstern, Schau- kästen und Vitrinen *25*00	2005	12.252	7.984	4.268	1.020	2.107	1.062	8.063
	2006	11.545	7.606	3.939	986	1.929	986	7.644
	2007	10.452	6.673	3.779	894	1.537	873	7.148
	2008	9.165	5.839	3.326	886	1.267	812	6.200
	2009	8.503	5.492	3.011	903	1.079	709	5.812
	2010	8.053	5.318	2.735	826	1.015	601	5.611
	2011	8.164	5.224	2.940	850	1.111	585	5.618
	2012	7.764	5.027	2.737	821	1.152	434	5.357
	2013	7.232	4.729	2.503	692	948	439	5.153
	2014	7.058	4.598	2.460	559	804	431	5.264
<u>davon:</u>	2005	12.030	7.780	4.250	1.017	2.055	1.017	7.941
* Ladendiebstahl *26*00	2006	11.353	7.425	3.928	982	1.875	945	7.551
	2007	10.264	6.503	3.761	876	1.510	826	7.052
	2008	8.922	5.622	3.300	881	1.213	759	6.069
	2009	8.254	5.277	2.977	896	1.032	654	5.672
	2010	7.852	5.142	2.710	812	973	568	5.499
	2011	7.872	4.972	2.900	835	1.061	512	5.464
	2012	7.530	4.831	2.699	810	1.114	388	5.218
	2013	6.990	4.521	2.469	673	902	408	5.007
	2014	6.858	4.437	2.421	543	772	412	5.131
* in/aus Wohnungen - insgesamt - *35*00	2005	1.533	1.211	322	50	293	282	908
	2006	1.462	1.154	308	57	261	243	901
	2007	1.447	1.115	332	60	243	265	879
	2008	935	692	243	25	114	164	632
ab 2008 zählt der Diebst. in/aus Gartenhäusern nicht mehr zu diesem Schlüssel	2009	900	670	230	10	96	141	653
	2010	921	682	239	24	71	138	688
	2011	1.006	750	256	18	115	129	744
	2012	943	701	242	19	92	91	741
	2013	1.033	764	269	26	86	110	811
	2014	993	733	260	13	79	92	809
<u>darunter:</u> - Tageswohnungs- einbruch 436*00	2005	449	380	69	6	83	89	271
	2006	499	427	72	19	96	94	290
	2007	451	370	81	16	79	94	262
	2008	140	113	27	2	21	30	87
	2009	28	27	1	2	2	6	18
	2010	30	23	7	1	2	5	22
	2011	32	27	5	0	2	5	25
	2012	21	17	4	2	3	2	14
	2013	133	115	18	0	4	9	120
	2014	150	129	21	1	13	10	126

Delikt	Jahr	Tatverdächtige insgesamt		Kinder bis 14 J.	Jugendl. 14 -18 J.	Heranw. 18 - 21 J.	Erwachsene ab 21 J.	
		männl.	weibl.					
* in/aus Boden-, Keller- räumen und Wasch- küchen *40*00	2005	340	300	40	16	104	54	166
	2006	266	218	48	15	69	44	138
	2007	282	243	39	23	72	46	141
	2008	276	227	49	4	47	45	180
	2009	233	204	29	11	41	41	140
	2010	194	170	24	10	31	32	121
	2011	232	202	30	9	28	31	164
	2012	252	209	43	9	26	31	186
2013	315	278	37	6	37	37	235	
2014	324	272	52	5	29	27	263	
* in/aus überwiegend unbezogenen Neu- u. Rohbauten, Bau- buden und Baustellen *45*00	2005	135	125	10	8	26	19	82
	2006	141	137	4	1	24	24	92
	2007	126	110	16	10	24	22	70
	2008	86	82	4	2	12	17	55
	2009	81	77	4	1	10	11	59
	2010	80	73	7	9	5	16	50
	2011	101	94	7	1	7	13	80
	2012	101	93	8	6	11	10	74
2013	112	101	11	6	9	7	90	
2014	76	70	6	1	4	4	67	
* an/aus Kraftfahrzeugen *50*00	2005	428	401	27	9	79	87	253
	2006	395	371	24	10	56	83	246
	2007	354	322	32	5	45	86	218
	2008	339	319	20	10	34	76	219
	2009	289	273	16	5	36	73	175
	2010	297	282	15	8	19	65	205
	2011	336	321	15	6	32	60	238
	2012	459	419	40	13	47	68	331
seit 2012 bundesweite Erfassung in/aus und an Kfz zusammen unter Diebstahl an/aus Kfz	2013	443	407	36	11	39	62	331
	2014	453	409	44	6	31	47	369
	2005	359	341	18	12	76	98	173
	2006	298	275	23	2	53	82	161
* an Kraftfahrzeugen *55*00 (einschließlich Diebst. von Kennzeichen)	2007	285	266	19	8	61	77	139
	2008	275	240	35	19	31	78	147
	2009	290	269	21	11	37	64	178
	2010	243	223	20	1	27	49	166
	2011	294	269	25	9	30	50	205

ab 2012 kein separater Erfassungsschlüssel mehr

Delikt	Jahr	Tatverdächtige insgesamt		Kinder bis 14 J.	Jugendl. 14 -18 J.	Heranw. 18 - 21 J.	Erwachsene ab 21 J.	
		männl.	weibl.					
* eines Kennzeichens von einem Kfz 355080 (Landesschlüssel)	2005	136	130	6	1	18	39	78
	2006	134	123	11	0	21	36	77
	2007	124	116	8	0	11	32	81
	2008	*						
	2009	108	100	8	1	8	20	79
	2010	108	101	7	0	8	16	84
	2011	138	125	13	0	8	25	105
	ab 2012 kein separater Erfassungsschlüssel mehr							
	* keine Angaben im Fachbereich vorhanden							
* von Betäubungs- mitteln - insgesamt *70000	2005	4	3	1	0	1	1	2
	2006	8	8	0	0	1	3	4
	2007	3	3	0	0	1	0	2
	2008	0	0	0	0	0	0	0
	2009	6	6	0	0	0	0	6
	2010	3	2	1	0	0	0	3
	2011	6	5	1	0	0	1	5
(Dieser Schlüssel ist in der Tabelle nicht ausgewiesen)	2012	4	3	1	0	0	0	4
	2013	3	2	1	0	0	0	3
	2014	5	3	2	0	0	0	5
* Taschendiebstahl *90000	2005	40	28	12	1	13	15	11
	2006	40	26	14	4	9	7	20
	2007	44	34	10	3	8	6	27
einschließlich Hand- taschendieb./Diebst. aus einer Handtasche im Jahr 2008:	2008	165	103	62	10	22	33	100
	2009	75	55	20	5	12	11	47
	2010	44	39	5	1	9	6	28
	2011	96	65	31	3	15	12	66
	2012	58	36	22	1	7	14	36
	2013	34	20	14	3	2	6	23
	2014	33	23	10	3	3	2	25

Delikt	Jahr	Tatverdächtige insgesamt			Kinder bis 14 J	Jugendl. 14 -18 J.	Heranw. 18 - 21 J.	Erwachsene ab 21 J.
		männl.	weibl.					
Vermögens- und Fälschungsdelikte 500000	2005	15.627	10.892	4.735	65	878	1.880	12.804
	2006	15.689	10.988	4.701	62	888	1.889	12.850
	2007	15.053	10.266	4.787	49	821	1.748	12.435
	2008	15.254	10.288	4.966	62	790	1.717	12.685
	2009	16.353	10.970	5.383	50	821	1.818	13.664
	2010	16.055	10.902	5.153	61	706	1.674	13.614
	2011	14.923	10.257	4.666	53	653	1.225	12.992
	2012	15.399	10.478	4.921	84	723	1.117	13.475
	2013	15.943	10.582	5.361	79	743	1.153	13.968
	2014	14.897	9.942	4.955	52	676	1.048	13.121
* Betrug 510000	2005	12.359	8.564	3.795	45	736	1.586	9.992
	2006	12.554	8.696	3.858	40	767	1.632	10.115
	2007	12.176	8.169	4.007	37	687	1.502	9.950
	2008	12.651	8.459	4.192	51	682	1.507	10.411
	2009	13.633	9.056	4.577	42	727	1.630	11.234
	2010	13.468	9.061	4.407	48	633	1.504	11.283
	2011	12.311	8.421	3.890	38	551	1.098	10.624
	2012	12.743	8.621	4.122	71	632	1.001	11.039
	2013	13.140	8.641	4.499	65	658	1.032	11.385
	2014	12.223	8.061	4.162	38	594	937	10.654
* Waren- und Waren- kreditbetrug 511000	2005	2.579	1.863	716	0	58	346	2.175
	2006	2.647	1.874	773	4	44	312	2.287
	2007	2.405	1.662	743	3	36	250	2.116
	2008	2.502	1.728	774	2	31	235	2.234
	2009	2.614	1.756	858	6	29	249	2.330
	2010	2.810	1.937	873	3	26	266	2.515
	2011	2.726	1.880	846	1	24	191	2.510
	2012	2.967	2.027	940	5	32	160	2.770
	2013	3.717	2.393	1.324	7	43	230	3.437
	2014	3.385	2.178	1.207	6	46	202	3.131
* betrügerisches Er- langen von Kfz 511100	2005	41	29	12	0	0	4	37
	2006	30	25	5	0	0	3	27
	2007	47	39	8	0	0	2	45
	2008	43	34	9	0	0	3	40
	2009	42	34	8	0	1	2	39
	2010	32	28	4	0	0	1	31
	2011	22	19	3	0	1	2	19
	2012	30	24	6	0	0	2	28
	2013	46	34	12	0	0	3	43
2014	32	29	3	0	0	0	32	

Delikt	Jahr	Tatverdächtige insgesamt			Kinder bis 14 J	Jugendl. 14 -18 J.	Heranw. 18 - 21 J.	Erwachsene ab 21 J.
		männl.	weibl.					
* sonst. Warenkredit- betrug 511200	2005	1.867	1.327	540	0	33	263	1.571
	2006	1.870	1.313	557	2	25	213	1.630
	2007	1.666	1.150	516	2	23	162	1.479
	2008	1.767	1.208	559	1	19	155	1.592
	2009	1.762	1.160	602	5	10	167	1.580
	2010	1.864	1.252	612	3	12	148	1.701
	2011	1.944	1.345	599	1	9	133	1.801
	2012	2.125	1.447	678	3	23	116	1.983
	2013	2.709	1.729	980	4	33	149	2.523
	2014	2.339	1.484	855	4	23	114	2.198

<u>darunter:</u> - Tankbetrug 511201	2005	*						
	2006	*						
	2007	*						
	2008	*						
	2009	672	546	126	0	1	57	614
	2010	677	549	128	0	5	46	626
	2011	800	648	152	0	2	57	741
	2012	853	684	169	0	3	46	804
	2013	915	733	182	0	11	46	858
	2014	787	609	178	0	4	32	751

*keine Daten im Fachbereich vorhanden

* Warenbetrug 511300	2005	768	575	193	0	28	93	647
	2006	832	598	234	2	20	101	709
	2007	762	526	236	1	15	94	652
	2008	783	554	229	1	13	90	679
	2009	912	640	272	1	21	92	798
	2010	996	718	278	0	14	131	851
	2011	827	566	261	0	16	65	746
	2012	883	609	274	2	10	45	826
	2013	1.059	697	362	3	14	86	956
	2014	1.140	751	389	2	24	98	1.016

* Beteiligungs- und Kapitalanlagenbetrug 513000	2005	31	26	5	0	0	0	31
	2006	25	22	3	0	0	0	25
	2007	26	22	4	0	0	0	26
	2008	19	17	2	0	0	0	19
	2009	38	32	6	0	0	0	38
	2010	40	29	11	0	0	0	40
	2011	28	24	4	0	0	0	28
	2012	38	32	6	0	0	0	38
	2013	37	29	8	0	0	0	37
	2014	30	21	9	0	0	0	30

Delikt	Jahr	Tatverdächtige insgesamt			Kinder bis 14 J	Jugendl. 14 -18 J.	Heranw. 18 - 21 J.	Erwachsene ab 21 J.
		männl.	weibl.					
* Geldkreditbetrug 514000	2005	152	117	35	0	2	12	138
	2006	122	93	29	0	5	16	101
	2007	133	93	40	0	0	5	128
	2008	87	73	14	0	1	3	83
	2009	99	71	28	0	1	0	98
	2010	134	106	28	0	1	6	127
	2011	106	85	21	0	0	2	104
	2012	119	89	30	0	1	6	112
	2013	149	103	46	0	0	5	144
	2014	117	83	34	0	0	1	116
* Erschleichen von Leistungen 515000	2005	3.456	2.297	1.159	29	516	774	2.137
	2006	3.767	2.595	1.172	20	571	830	2.346
	2007	3.761	2.498	1.263	24	509	808	2.420
	2008	3.994	2.686	1.308	25	483	887	2.599
	2009	4.767	3.087	1.680	20	592	1.001	3.154
	2010	4.491	3.057	1.434	30	481	896	3.084
	2011	4.131	2.873	1.258	27	442	645	3.017
	2012	4.541	3.069	1.472	51	512	597	3.381
	2013	4.649	3.156	1.493	50	493	599	3.507
	2014	3.825	2.616	1.209	20	395	508	2.902
* Betrug mittels rechts- widrig erlangter unbarer Zahlungs- mittel 516000	2005	474	345	129	6	39	111	318
	2006	401	304	97	1	30	82	288
	2007	347	263	84	2	31	60	254
	2008	319	238	81	2	33	35	249
	2009	319	253	66	3	27	49	240
	2010	318	225	93	2	21	41	254
	2011	329	247	82	1	23	39	266
	2012	377	261	116	1	18	37	321
	2013	331	227	104	5	20	28	278
	2014	361	267	94	5	14	29	313
* Betr.mittels rechtsw. erl. Debitk.ohne PIN 516200	2005	204	147	57	2	16	54	132
	2006	155	116	39	0	5	38	112
	2007	115	90	25	0	10	17	88
	2008	65	42	23	0	3	12	50
	2009	60	50	10	3	3	8	46
	2010	51	32	19	0	3	7	41
	2011	48	40	8	0	2	5	41
	2012	30	24	6	0	4	2	24
	2013	37	24	13	2	4	1	30
	2014	48	35	13	0	1	2	45

Delikt	Jahr	Tatverdächtige insgesamt			Kinder bis 14 J	Jugendl. 14 -18 J.	Heranw. 18 - 21 J.	Erwachsene ab 21 J.
		männl.	weibl.					
* Betr.mittels rechtsw. erl. Debitk. mit PIN 516300	2005	188	144	44	3	20	44	121
	2006	135	101	34	1	12	33	89
	2007	125	93	32	1	11	25	88
	2010	111	76	35	1	7	17	86
	2011	122	92	30	0	10	22	90
	2012	122	82	40	1	5	18	98
	2013	90	62	28	1	6	7	76
	2014	102	70	32	3	8	10	81
* Kreditkartenbetrug 516400	2005	124	96	28	3	8	29	84
	2006	99	79	20	0	11	18	70
	2007	96	75	21	1	6	17	72
	2008	87	70	17	1	10	12	64
	2009	82	67	15	0	6	13	63
	2010	64	45	19	0	5	5	54
	2011	71	55	16	0	5	5	61
	2012	74	55	19	0	4	8	62
	2013	65	48	17	2	4	9	50
	2014	94	75	19	1	3	6	84
* Betrug mittels rechtsw. erlangter Daten von Zahlungskarten 516500	2005	17	10	7	0	0	4	13
	2006	18	11	7	0	2	2	14
	2007	21	16	5	0	2	4	15
	2008	29	25	4	0	0	1	28
	2009	50	40	10	0	7	7	36
	2010	70	55	15	0	6	6	58
	2011	72	55	17	1	2	6	63
	2012	93	61	32	0	3	6	84
	2013	89	57	32	0	2	5	82
	2014	79	58	21	1	0	7	71
* Betrug mittels rechtsw. erlangter sonstiger unbarer Zahlungsmittel 516900	2005	29	24	5	0	1	2	26
	2006	22	18	4	0	0	1	21
	2007	19	14	5	0	2	0	17
	2008	43	34	9	0	1	5	37
	2009	34	26	8	0	2	5	27
	2010	50	38	12	1	2	9	38
	2011	43	29	14	0	5	1	37
	2012	75	52	23	0	2	5	68
	2013	77	58	19	0	5	9	63
	2014	66	53	13	0	2	4	60

Delikt	Jahr	Tatverdächtige insgesamt			Kinder bis 14 J	Jugendl. 14 -18 J.	Heranw. 18 - 21 J.	Erwachsene ab 21 J.
		männl.	weibl.					
* sonstiger Betrug 517000	2005	6.463	4.518	1.945	10	142	494	5.817
	2006	6.410	4.443	1.967	15	135	534	5.726
	2007	6.222	4.171	2.051	8	130	490	5.594
	2008	6.427	4.246	2.181	22	148	450	5.807
	2009	6.502	4.378	2.124	13	105	440	5.944
	2010	6.438	4.251	2.187	14	131	415	5.878
	2011	5.675	3.826	1.849	9	80	297	5.289
	2012	5.388	3.658	1.730	14	91	261	5.022
	2013	5.019	3.272	1.747	4	121	260	4.634
	2014	5.211	3.406	1.805	7	153	270	4.781
* Leistungsbetrug 517100	2005	255	189	66	0	7	21	227
	2006	318	224	94	3	17	22	276
	2007	291	206	85	0	13	27	251
	2008	316	224	92	1	9	14	292
	2009	320	224	96	0	6	24	290
	2010	260	183	77	0	8	12	240
	2011	229	156	73	0	2	8	219
	2012	254	177	77	3	8	11	232
	2013	234	167	67	0	3	7	224
	2014	207	131	76	1	1	9	196
* Leistungskreditbetrug 517200	2005	303	222	81	0	6	29	268
	2006	320	246	74	0	1	31	288
	2007	284	216	68	1	1	24	258
	2008	292	214	78	1	4	14	273
	2009	263	187	76	0	3	14	246
	2010	264	186	78	1	5	11	247
	2011	273	189	84	0	0	12	261
	2012	317	215	102	0	5	9	303
	2013	261	178	83	0	0	12	249
	2014	331	233	98	2	2	10	317
* Betrug zum Nachteil von Versicherungen 517400	2005	152	118	34	0	0	9	143
	2006	143	104	39	0	3	7	133
	2007	139	95	44	0	1	10	128
	2008	119	92	27	1	1	7	110
	2009	68	52	16	0	0	5	63
	2010	117	87	30	0	1	7	109
	2011	84	62	22	0	0	1	83
	2012	188	108	80	0	0	8	180
	2013	89	65	24	0	0	3	86
	2014	53	41	12	0	0	2	51

Delikt	Jahr	Tatverdächtige insgesamt		Kinder bis 14 J	Jugendl. 14 -18 J.	Heranw. 18 - 21 J.	Erwachsene ab 21 J.	
		männl.	weibl.					
* Computerbetrug 517500	2005	120	90	30	1	10	21	88
	2006	141	118	23	1	11	16	113
	2007	118	86	32	0	7	14	97
	2008	174	136	38	2	7	27	138
	2009	202	176	26	3	6	17	176
	2010	239	184	55	3	6	22	208
	2011	204	164	40	1	10	21	172
	2012	237	195	42	1	11	15	210
	2013	215	172	43	3	14	33	165
2014	187	142	45	4	11	14	158	
* Betrug zum Nachteil v. Sozialversicherungen 517700	2005	741	496	245	0	1	29	711
	2006	558	334	224	0	1	38	519
	2007	816	435	381	0	11	65	740
	2008	938	452	486	0	7	50	881
	2009	947	465	482	0	4	41	902
	2010	820	388	432	0	6	40	774
	2011	514	247	267	0	3	31	480
	2012	390	216	174	0	0	15	375
	2013	352	168	184	0	2	8	342
2014	511	244	267	0	3	11	497	
* Veruntreuung 520000	2005	1.183	809	374	1	12	111	1.059
	2006	1.027	721	306	0	6	74	947
	2007	734	504	230	0	6	48	680
	2008	587	409	178	0	2	33	552
	2009	657	447	210	0	3	23	631
	2010	578	421	157	1	4	16	557
	2011	476	339	137	0	2	7	467
	2012	435	309	126	0	2	10	423
	2013	455	326	129	0	1	3	451
2014	398	276	122	0	2	6	390	
* Untreue 521000	2005	214	150	64	0	0	2	212
	2006	216	146	70	0	2	2	212
	2007	232	156	76	0	0	0	232
	2008	180	125	55	0	0	2	178
	2009	247	167	80	0	0	1	246
	2010	222	159	63	0	0	2	220
	2011	219	142	77	0	0	0	219
	2012	191	129	62	0	0	3	188
	2013	210	146	64	0	0	1	209
2014	188	130	58	0	1	3	184	

Delikt	Jahr	Tatverdächtige insgesamt			Kinder bis 14 J	Jugendl. 14 -18 J.	Heranw. 18 - 21 J.	Erwachsene ab 21 J.
		männl.	weibl.					
* Vorenthalten und Veruntreuen von Arbeitsentgeld 522000	2005	526	417	109	0	0	5	521
	2006	516	416	100	0	0	4	512
	2007	317	249	68	0	0	2	315
	2008	284	215	69	0	0	5	279
	2009	272	217	55	0	0	3	269
	2010	247	201	46	0	0	1	246
	2011	218	176	42	0	0	1	217
	2012	200	152	48	0	0	1	199
	2013	195	153	42	0	0	1	194
2014	157	119	38	0	0	1	156	
* Missbrauch von Scheck- und Kredit- karten 523000	2005	456	252	204	1	12	104	339
	2006	315	177	138	0	4	68	243
	2007	193	107	86	0	6	46	141
	2008	134	78	56	0	2	26	106
	2009	153	77	76	0	3	19	131
	2010	122	71	51	1	4	13	104
	2011	45	25	20	0	2	6	37
	2012	51	34	17	0	2	6	43
	2013	54	29	25	0	1	1	52
2014	55	29	26	0	1	2	52	
* Unterschlagung 530000	2005	1.900	1.381	519	15	91	201	1.593
	2006	1.881	1.383	498	21	84	187	1.589
	2007	1.780	1.288	492	11	75	183	1.511
	2008	1.709	1.184	525	11	88	158	1.452
	2009	1.649	1.177	472	3	65	169	1.412
	2010	1.612	1.106	506	10	48	157	1.397
	2011	1.728	1.183	545	13	84	102	1.529
	2012	1.832	1.257	575	13	79	101	1.639
	2013	1.973	1.315	658	13	78	121	1.761
2014	1.910	1.320	590	12	71	100	1.727	
* Unterschlagung von Kfz 531000	2005	251	211	40	0	1	9	241
	2006	227	185	42	1	4	7	215
	2007	193	157	36	0	2	4	187
	2008	179	153	26	0	0	12	167
	2009	213	170	43	0	0	12	201
	2010	163	137	26	0	0	7	156
	2011	195	159	36	0	2	5	188
	2012	199	159	40	0	0	4	195
	2013	202	156	46	0	1	12	189
2014	181	150	31	0	0	8	173	

Delikt	Jahr	Tatverdächtige insgesamt			Kinder bis 14 J	Jugendl. 14 -18 J.	Heranw. 18 - 21 J.	Erwachsene ab 21 J.
		männl.	weibl.					
* Urkundenfälschung 540000	2005	939	725	214	3	62	88	786
	2006	935	747	188	3	54	92	786
	2007	980	771	209	1	64	98	817
	2008	897	681	216	0	35	87	775
	2009	995	731	264	5	44	74	872
	2010	937	693	244	3	34	79	821
	2011	947	732	215	2	37	54	854
	2012	946	691	255	0	35	54	857
	2013	980	771	209	2	17	38	923
* Geld- und Wert- zeichenfälschung, Fälschung von Zahlungskarten mit oder ohne Garantie- funktion, Schecks und Wechseln 550000	2005	69	61	8	2	5	9	53
	2006	66	56	10	0	5	6	55
	2007	42	39	3	0	4	5	33
	2008	35	29	6	0	0	2	33
	2009	54	42	12	0	1	6	47
	2010	89	72	17	0	4	4	81
	2011	62	48	14	0	1	2	59
	2012	49	37	12	0	0	2	47
	2013	44	30	14	0	1	1	42
	2014	48	38	10	0	1	3	44
- Geld- und Wert- zeichenfälschung einschl. Vorbereitungs- handlungen 551000	2005	20	19	1	2	4	2	12
	2006	20	18	2	0	3	3	14
	2007	13	11	2	0	2	2	9
	2008	4	4	0	0	0	1	3
	2009	3	3	0	0	0	0	3
	2010	18	15	3	0	0	1	17
	2011	11	10	1	0	0	1	10
	2012	11	11	0	0	0	1	10
	2013	5	5	0	0	0	0	5
	2014	14	12	2	0	0	1	13
* Inverkehrbringen von Falschgeld 552000	2005	49	42	7	0	2	7	40
	2006	46	38	8	0	4	3	39
	2007	29	28	1	0	2	3	24
	2008	29	23	6	0	0	1	28
	2009	47	36	11	0	1	6	40
	2010	63	49	14	0	4	3	56
	2011	47	36	11	0	1	1	45
	2012	31	23	8	0	0	2	29
	2013	37	23	14	0	1	1	35
	2014	30	23	7	0	1	2	27

Delikt	Jahr	Tatverdächtige insgesamt		Kinder bis 14 J	Jugendl. 14 -18 J.	Heranw. 18 - 21 J.	Erwachsene ab 21 J.	
		männl.	weibl.					
* Insolvenzstraftaten 560000	2005	145	119	26	0	0	0	145
	2006	130	110	20	0	0	0	130
	2007	92	74	18	0	0	0	92
	2008	128	103	25	0	0	1	127
	2009	97	79	18	0	0	2	95
	2010	97	81	16	0	0	1	96
	2011	102	82	20	0	0	1	101
	2012	94	78	16	0	0	1	93
	2013	76	57	19	0	0	1	75
	2014	70	56	14	0	0	0	70
<u>darunter:</u> Bankrott 561000	2005	111	94	17	0	0	0	111
	2006	81	67	14	0	0	0	81
	2007	53	46	7	0	0	0	53
	2008	95	77	18	0	0	0	95
	2009	79	62	17	0	0	2	77
	2010	81	69	12	0	0	1	80
	2011	86	71	15	0	0	1	85
	2012	83	69	14	0	0	1	82
	2013	60	44	16	0	0	1	59
	2014	52	40	12	0	0	0	52

Delikt	Jahr	Tatverdächtige insgesamt			Kinder bis 14 J	Jugendl. 14 -18 J.	Heranw. 18 - 21 J.	Erwachsene ab 21 J.
		männl.	weibl.					
Sonstige Straftatbestände (StGB) 600000	2005	16.674	13.506	3.168	762	2.808	2.152	10.952
	2006	17.014	13.736	3.278	758	2.790	2.210	11.256
	2007	17.397	14.037	3.360	702	2.565	2.396	11.734
	2008	16.828	13.497	3.331	770	2.225	2.260	11.573
	2009	17.029	132.516	3.513	818	2.109	2.192	11.910
	2010	16.120	12.709	3.411	792	1.665	1.746	11.917
	2011	16.101	12.502	3.599	756	1.692	1.450	12.203
	2012	16.734	12.978	3.756	749	1.722	1.359	12.904
	2013	16.786	12.862	3.924	721	1.635	1.219	13.211
	2014	16.483	12.500	3.983	729	1.578	1.089	13.087
* Erpressung 610000	2005	156	131	25	6	40	18	92
	2006	164	142	22	5	35	19	105
	2007	173	155	18	16	18	28	111
	2008	132	124	8	6	25	11	90
	2009	127	113	14	10	17	17	83
	2010	101	82	19	2	8	14	77
	2011	149	128	21	9	36	11	93
	2012	161	136	25	12	25	16	108
	2013	204	175	29	6	18	28	152
	2014	175	150	25	16	24	14	121
* Widerstand gegen die Staatsgewalt und Straftaten gegen die öffentl. Ordnung 620000	2005	3.562	2.957	605	133	584	518	2.327
	2006	3.603	3.006	597	117	601	515	2.370
	2007	3.866	3.272	594	92	653	571	2.550
	2008	3.820	3.224	596	112	518	620	2.570
	2009	4.000	3.342	658	106	547	682	2.665
	2010	3.647	3.046	601	135	435	474	2.603
	2011	3.589	2.919	670	109	404	413	2.663
	2012	4.050	3.375	675	148	481	409	3.012
	2013	4.010	3.313	697	154	437	350	3.069
	2014	4.032	3.282	750	132	372	322	3.206
* Widerstand gegen die Staatsgewalt 621000	2005	738	667	71	4	69	129	536
	2006	679	625	54	1	73	103	502
	2007	789	711	78	0	79	122	588
	2008	768	704	64	2	57	146	563
	2009	754	681	73	2	41	134	577
	2010	688	603	85	2	46	87	553
	2011	679	608	71	2	41	92	544
	2012	735	657	78	2	42	67	624
	2013	761	684	77	2	37	80	642
	2014	839	746	93	4	35	69	731

Delikt	Jahr	Tatverdächtige insgesamt		Kinder bis 14 J	Jugendl. 14 -18 J.	Heranw. 18 - 21 J.	Erwachsene ab 21 J.	
		männl.	weibl.					
<u>darunter:</u>								
neuer Schlüssel ab:	2010	634	554	80	2	43	86	503
- Widerstand gegen	2011	650	586	64	2	39	87	522
Polizeivollzugsbeamte	2012	705	629	76	2	40	62	601
621021	2013	748	672	76	2	36	80	630
	2014	812	723	89	3	33	66	710
neuer Schlüssel ab:	2010	51	45	6	1	3	0	47
- Widerstand gegen	2011	15	10	5	0	0	2	13
Vollstreckungsbeamte	2012	7	7	0	0	0	0	7
(ohne Polizeivollzugs-	2013	7	6	1	0	1	0	6
beamte)	2014	8	7	1	0	1	1	6
621029								
* Hausfriedensbruch	2005	2.019	1.684	335	88	407	260	1.264
622000	2006	2.128	1.789	339	75	424	302	1.327
	2007	2.054	1.746	308	55	393	268	1.338
	2008	2.156	1.819	337	77	328	323	1.428
	2009	2.211	1.836	375	62	352	358	1.439
	2010	2.053	1.718	335	91	282	267	1.413
	2011	1.980	1.602	378	61	283	203	1.433
	2012	2.363	1.941	422	116	349	244	1.654
	2013	2.448	2.012	436	121	330	214	1.783
	2014	2.393	1.935	458	91	262	197	1.843
* Landfriedensbruch	2005	20	19	1	0	6	9	5
623000	2006	41	41	0	0	1	10	30
	2007	194	172	22	1	71	54	68
	2008	147	137	10	0	30	47	70
	2009	177	153	24	0	26	69	82
	2010	134	127	7	0	23	47	64
	2011	61	52	9	0	1	9	51
	2012	146	145	1	0	23	28	95
	2013	31	31	0	0	1	13	17
	2014	43	41	2	0	2	6	35

Delikt	Jahr	Tatverdächtige insgesamt		Kinder bis 14 J	Jugendl. 14 -18 J.	Heranw. 18 - 21 J.	Erwachsene ab 21 J.	
		männl.	weibl.					
* Vortäuschen einer Straftat 624000	2005	429	298	131	10	43	79	297
	2006	421	296	125	8	47	73	293
	2007	378	271	107	7	34	60	277
	2008	407	283	124	12	44	69	282
	2009	442	307	135	14	37	80	311
	2010	404	287	117	13	29	41	321
	2011	411	276	135	11	22	63	315
	2012	394	282	112	11	29	50	304
	2013	366	239	127	12	25	29	300
	2014	365	224	141	12	24	28	301
<u>darunter:</u>	2005	15	9	6	0	2	3	10
Vortäuschen eines Raubes 624100	2006	14	9	5	1	1	4	8
	2007	13	9	4	0	2	1	10
	2008	12	10	2	0	4	1	7
	2009	12	7	5	1	2	3	6
	2010	11	10	1	0	0	0	11
	2011	23	18	5	2	1	6	14
	2012	22	17	5	0	4	2	16
	2013	20	13	7	0	3	0	17
	2014	11	8	3	1	0	3	7
Vortäuschen eines Diebstahls 624200	2005	30	24	6	0	3	2	25
	2006	50	41	9	0	3	6	41
	2007	21	20	1	0	1	3	17
	2008	36	27	9	0	2	8	26
	2009	46	33	13	0	1	11	34
	2010	38	35	3	0	4	3	31
	2011	34	27	7	1	1	4	28
	2012	39	31	8	0	2	6	31
	2013	47	34	13	0	1	5	41
	2014	41	34	7	1	2	1	37
* Gewaltdarstellung 626000	2005	13	12	1	0	2	3	8
	2006	27	25	2	5	3	4	15
	2007	7	5	2	0	0	2	5
	2008	12	11	1	0	0	5	7
	2009	7	7	0	0	2	2	3
	2010	11	11	0	0	1	2	8
	2011	1	1	0	0	0	0	1
	2012	10	8	2	0	4	1	5
	2013	3	3	0	0	0	0	3
	2014	1	1	0	0	0	0	1

Delikt	Jahr	Tatverdächtige insgesamt		Kinder bis 14 J	Jugendl. 14 -18 J.	Heranw. 18 - 21 J.	Erwachsene ab 21 J.	
		männl.	weibl.					
* Volksverhetzung 627000	2005	61	53	8	0	16	14	31
	2006	43	40	3	0	7	12	24
	2007	103	92	11	0	26	17	60
	2008	65	60	5	1	13	13	38
	2009	64	58	6	3	10	16	35
	2012	65	62	3	1	10	7	47
	2013	64	61	3	0	8	2	54
	2014	74	69	5	2	14	7	51
* Begünstigung, Strafvereitelung, (ohne Strafvereitelung im Amt), Hehlerei und Geldwäsche 630000	2005	482	396	86	3	59	68	352
	2006	636	508	128	5	74	99	458
	2007	574	455	119	5	43	68	458
	2008	524	413	111	3	50	76	395
	2009	554	435	119	10	62	61	421
	2010	498	406	92	2	33	49	414
	2011	640	500	140	4	56	58	522
	2012	550	427	123	4	33	44	469
	2013	620	477	143	5	41	47	527
	2014	721	550	171	3	39	51	628
* Hehlerei von Kfz 631000	2005	33	33	0	0	6	3	24
	2006	10	10	0	0	3	2	5
	2007	27	26	1	0	2	3	22
	2008	26	23	3	0	0	4	22
	2009	22	20	2	0	1	3	18
	2010	16	14	2	0	0	3	13
	2011	23	22	1	0	1	3	19
	2012	16	16	0	0	1	2	13
	2013	29	26	3	1	1	1	26
	2014	25	22	3	0	0	1	24
* Sonstige Hehlerei 632000	2005	261	226	35	3	40	42	176
	2006	333	289	44	5	60	49	219
	2007	265	224	41	5	35	32	193
	2008	309	265	44	3	38	51	217
	2009	318	267	51	10	50	51	207
	2010	256	227	29	2	20	32	202
	2011	340	300	40	4	47	33	256
	2012	317	269	48	4	25	29	259
	2013	376	309	67	4	33	29	310
	2014	488	398	90	3	29	36	420

Delikt	Jahr	Tatverdächtige insgesamt		Kinder bis 14 J	Jugendl. 14 -18 J.	Heranw. 18 - 21 J.	Erwachsene ab 21 J.	
		männl.	weibl.					
* Geldwäsche, Ver- schleierung unrecht- mäßiger Vermögens- werte 633000	2005	94	71	23	0	0	0	94
	2006	164	119	45	0	2	16	146
	2007	151	112	39	0	0	9	142
	2008	83	58	25	0	1	3	79
	2009	140	105	35	0	1	1	138
	2010	146	111	35	0	2	7	137
	2011	206	135	71	0	2	10	194
	2012	140	99	41	0	1	3	136
	2013	139	94	45	0	0	8	131
	2014	123	84	39	0	0	3	120
* Brandstiftung und Herbeiführen einer Brandgefahr 640000	2005	402	335	67	55	51	38	258
	2006	426	351	75	74	57	47	248
	2007	367	297	70	46	33	39	249
	2008	354	284	70	32	37	31	254
	2009	359	275	84	36	32	28	263
	2010	426	337	89	60	39	32	295
	2011	415	323	92	60	41	25	289
	2012	424	350	74	55	44	29	296
	2013	399	335	64	32	46	19	302
	2014	379	304	75	41	34	21	283
* (vorsätzliche) Brand- stiftung und Herbeiführen einer Brandgefahr 641000	2005	165	150	15	25	28	26	86
	2006	195	173	22	46	35	35	79
	2007	158	147	11	26	21	29	82
	2008	148	132	16	19	27	17	85
	2009	138	125	13	16	27	19	76
	2010	190	176	14	34	31	23	102
	2011	156	132	24	31	34	19	72
	2012	170	149	21	35	36	21	78
	2013	170	152	18	22	38	9	101
	2014	146	130	16	23	22	13	88
* Wettbewerbs-, Korruptions- und Amtsdelikte 650000	2005	182	157	25	0	0	5	177
	2006	102	86	16	0	0	0	102
	2007	193	169	24	0	0	1	192
	2008	200	176	24	0	0	1	199
	2009	180	153	27	0	0	1	179
	2010	165	147	18	0	0	0	165
	2011	209	181	28	0	0	1	208
	2012	229	207	22	0	0	0	229
	2013	220	192	28	0	0	2	218
	2014	191	149	42	0	1	0	190

Delikt	Jahr	Tatverdächtige insgesamt		Kinder bis 14 J	Jugendl. 14 -18 J.	Heranw. 18 - 21 J.	Erwachsene ab 21 J.	
		männl.	weibl.					
* Vorteilsannahme und Bestechlichkeit 651000	2005	20	15	5	0	0	1	19
	2006	11	8	3	0	0	0	11
	2007	32	26	6	0	0	0	32
	2008	11	9	2	0	0	0	11
	2009	12	12	0	0	0	0	12
	2010	5	3	2	0	0	0	5
	2011	16	13	3	0	0	0	16
	2012	18	17	1	0	0	0	18
	2013	18	16	2	0	0	0	18
	2014							
* Vorteilsgewährung und Bestechung 652000	2005	73	68	5	0	0	2	71
	2006	19	16	3	0	0	0	19
	2007	8	7	1	0	0	0	8
	2008	18	14	4	0	0	1	17
	2009	32	25	7	0	0	0	32
	2010	10	9	1	0	0	0	10
	2011	12	11	1	0	0	0	12
	2012	24	19	5	0	0	0	24
	2013	22	22	0	0	0	0	22
	2014	5	4	1	0	0	0	5
* sonstige Straftaten im Amt 655000	2005	83	66	17	0	0	2	81
	2006	64	54	10	0	0	0	64
	2007	145	128	17	0	0	1	144
	2008	157	139	18	0	0	0	157
	2009	100	91	9	0	0	1	99
	2010	135	120	15	0	0	0	135
	2011	142	126	16	0	0	0	142
	2012	153	138	15	0	0	0	153
	2013	168	142	26	0	0	2	166
	2014	152	124	28	0	1	0	151
* strafbarer Eigennutz 660000	2005	125	114	11	3	5	10	107
	2006	113	103	10	0	5	11	97
	2007	94	88	6	1	5	4	84
	2008	126	122	4	4	4	10	108
	2009	127	117	10	6	6	14	101
	2010	128	114	14	0	1	13	114
	2011	94	84	10	0	1	3	90
	2012	101	92	9	0	13	3	85
	2013	128	117	11	1	5	14	108
	2014	90	83	7	1	5	2	82

Delikt	Jahr	Tatverdächtige insgesamt		Kinder bis 14 J	Jugendl. 14 -18 J.	Heranw. 18 - 21 J.	Erwachsene ab 21 J.	
		männl.	weibl.					
* Glücksspiel 661000	2005	14	12	2	0	0	1	13
	2006	8	6	2	0	0	1	7
	2007	13	11	2	0	0	0	13
	2008	11	11	0	0	0	0	11
	2009	6	5	1	0	0	0	6
	2010	10	8	2	0	0	0	10
	2011	9	9	0	0	0	0	9
	2012	2	2	0	0	0	0	2
	2013	22	22	0	0	1	8	13
	2014	keine Fälle erfasst						
* Wilderei 662000	2005	74	72	2	3	5	9	57
	2006	69	67	2	0	15	10	44
	2007	54	53	1	1	5	4	44
	2008	86	84	2	4	4	8	70
	2009	97	92	5	6	6	14	71
	2010	93	90	3	0	1	12	80
	2011	55	53	2	0	1	3	51
	2012	74	70	4	0	13	3	58
	2013	70	66	4	1	4	4	61
	2014	52	52	0	1	5	2	44
<u>darunter:</u> - Jagdwilderei 662100	2005	19	18	1	0	0	0	19
	2006	19	19	0	0	0	0	19
	2007	8	8	0	0	0	0	8
	2008	13	13	0	0	0	0	13
	2009	20	19	1	0	1	1	18
	2010	38	37	1	0	0	1	37
	2011	16	15	1	0	0	0	16
	2012	18	15	3	0	0	0	18
	2013	23	20	3	0	0	0	23
	2014	5	5	0	0	0	0	5
* alle sonstigen Straf- taten gemäß StGB (ohne Verkehrsdelikte) 670000	2005	12.766	10.320	2.446	593	2.277	1.687	8.209
	2006	13.029	10.479	2.550	593	2.232	1.699	8.505
	2007	13.279	10.646	2.633	581	2.022	1.878	8.798
	2008	12.869	10.241	2.628	649	1.800	1.717	8.703
	2009	12.932	10.198	2.734	683	1.638	1.627	8.984
	2010	12.286	9.566	2.720	632	1.307	1.313	9.034
	2011	12.065	9.312	2.753	607	1.293	1.090	9.075
	2012	12.447	9.469	2.978	574	1.295	990	9.588
	2013	12.512	9.406	3.106	550	1.250	888	9.824
2014	12.235	9.149	3.086	561	1.241	798	9.635	

Delikt	Jahr	Tatverdächtige insgesamt		Kinder bis 14 J	Jugendl. 14 -18 J.	Heranw. 18 - 21 J.	Erwachsene ab 21 J.	
		männl.	weibl.					
* Verletzung der Unterhaltspflicht 671000	2005	719	698	21	0	0	14	705
	2006	621	599	22	0	3	6	612
	2007	558	533	25	0	0	11	547
	2008	509	494	15	0	0	5	504
	2009	433	418	15	0	0	2	431
	2010	405	388	17	0	0	3	402
	2011	370	350	20	0	0	1	369
	2012	336	325	11	0	0	0	336
	2013	349	337	12	0	0	0	349
	2014	333	316	17	0	0	4	329
* Beleidigung 673000	2005	4.262	2.992	1.270	64	388	395	3.415
	2006	4.692	3.354	1.338	79	428	397	3.788
	2007	4.918	3.472	1.446	95	490	442	3.891
	2008	4.798	3.363	1.435	109	394	427	3.868
	2009	5.098	3.571	1.527	102	346	439	4.211
	2010	5.193	3.627	1.566	103	328	388	4.374
	2011	5.236	3.617	1.619	117	360	357	4.402
	2012	5.743	3.915	1.828	130	419	370	4.824
	2013	5.934	3.979	1.955	136	370	332	5.096
	2014	5.884	4.013	1.871	154	458	281	4.991
* Sachbeschädigung (insgesamt) 674000	2005	6.384	5.729	655	519	1.786	1.141	2.938
	2006	6.462	5.723	739	490	1.744	1.181	3.047
	2007	6.644	5.910	734	477	1.495	1.333	3.339
	2008	6.411	5.694	717	524	1.404	1.188	3.295
	2009	6.402	5.640	762	576	1.259	1.156	3.411
	2010	5.626	4.892	734	516	944	838	3.328
	2011	5.428	4.738	690	490	921	710	3.307
	2012	5.267	4.558	709	448	861	572	3.386
	2013	5.084	4.391	693	409	830	514	3.331
	2014	4.776	4.057	719	390	716	468	3.202
* Sachbeschädigung an Kfz 674100	2005	1.392	1.252	140	92	253	283	764
	2006	1.394	1.232	162	68	305	258	763
	2007	1.474	1.314	160	72	239	299	864
	2008	1.413	1.256	157	95	200	278	840
	2009	1.425	1.239	186	97	182	275	871
	2010	1.271	1.104	167	89	137	200	845
	2011	1.226	1.079	147	69	139	181	837
	2012	1.060	928	132	79	102	113	766
	2013	1.076	940	136	78	117	108	773
	2014	990	848	142	64	92	86	748

Delikt	Jahr	Tatverdächtige insgesamt		Kinder bis 14 J	Jugendl. 14 -18 J.	Heranw. 18 - 21 J.	Erwachsene ab 21 J.	
		männl.	weibl.					
* Sonstige	2005	1.268	1.176	92	92	561	339	276
Sachbeschädigung	2006	1.298	1.220	78	94	534	330	340
auf Straßen,Wegen	2007	1.427	1.343	84	105	552	405	365
und Plätzen	2008	1.091	1.020	71	95	402	283	311
674300	2009	934	856	78	82	314	263	275
	2010	727	683	44	89	228	175	235
	2011	746	685	61	106	204	151	285
	2012	786	712	74	86	243	153	304
	2013	741	681	60	69	209	143	320
	2014	648	589	59	67	179	119	283
* Sachbeschädigung	2005	374	333	41	23	199	106	46
durch Graffiti	2006	454	426	28	23	217	118	96
674303	2007	486	458	28	35	228	136	87
	2008	535	501	34	53	241	132	109
(2008 bis 2010:	2009	574	510	64	75	222	152	125
Summe aus 5	2010	405	374	31	60	157	89	99
Erfassungsschlüssel)	ab 2011 neuer Summenschlüssel 899500							
* Sachbeschädigung	2005	217	200	17	51	97	24	45
durch Feuer	2006	220	198	22	39	109	36	36
	2007	230	207	23	57	65	49	59
	2008	*						
	2009	242	221	21	54	83	32	73
neu ab 2008:	2010	208	181	27	52	63	30	63
Summe aus 4	2011	200	181	19	55	56	28	61
Erfassungsschlüssel	2012	195	170	25	36	70	18	71
(674012, 674022,	2013	199	175	24	55	63	14	67
674312 und 674322)	2014	160	134	26	41	46	18	55
	* keine Angaben im Fachbereich vorhanden							
* Sprengstoff- und	2005	17	14	3	1	3	1	12
Strahlungsverbrechen	2006	27	25	2	3	12	6	6
675000	2007	21	20	1	0	10	4	7
	2008	14	14	0	0	2	2	10
	2009	8	8	0	0	3	0	5
	2010	6	6	0	0	0	3	3
	2011	5	5	0	0	0	2	3
	2012	21	19	2	0	3	7	11
	2013	22	22	0	1	4	1	16
	2014	15	14	1	0	1	5	9

Delikt	Jahr	Tatverdächtige insgesamt		Kinder bis 14 J	Jugendl. 14 -18 J.	Heranw. 18 - 21 J.	Erwachsene ab 21 J.	
		männl.	weibl.					
<u>darunter:</u>	2005	17	14	3	1	3	1	12
Herbeiführen einer	2006	27	25	2	3	12	6	6
Sprengstoffexplosion	2007	20	19	1	0	10	4	6
675200	2008	14	14	0	0	2	2	10
	2009	7	7	0	0	3	0	4
	2010	6	6	0	0	0	3	3
	2011	5	5	0	0	0	2	3
	2012	21	19	2	0	3	7	11
	2013	22	22	0	1	4	1	16
	2014	15	14	1	0	1	5	9
* Straftaten gegen die	2005	256	223	33	3	4	19	230
Umwelt	2006	227	201	26	1	4	12	210
676000	2007	224	201	23	2	6	13	203
	2008	225	207	18	8	5	9	203
	2009	173	161	12	0	0	8	165
	2010	137	128	9	3	3	5	126
	2011	173	159	14	0	1	3	169
	2012	148	134	14	0	0	3	145
	2013	173	163	10	0	0	7	166
	2014	145	132	13	0	3	0	142
* Gewässerver-	2005	45	39	6	1	0	3	41
unreinigung	2006	62	58	4	0	4	4	54
676100	2007	37	34	3	0	0	0	37
	2008	73	62	11	8	2	4	59
	2009	53	49	4	0	0	2	51
	2010	32	31	1	0	0	0	32
	2011	41	38	3	0	1	1	39
	2012	38	34	4	0	0	0	38
	2013	39	38	1	0	0	1	38
	2014	28	25	3	0	0	0	28
* Luftverunreinigung	2005	2	2	0	0	0	0	2
676200	2006	4	3	1	0	0	0	4
	2007	1	1	0	0	0	0	1
	2008	3	3	0	0	0	0	3
	2009	keine Fälle erfasst						
	2010	4	4	0	0	0	0	4
	2011	5	5	0	0	0	0	5
	2012	5	5	0	0	0	0	5
	2013	4	3	1	0	0	0	4
	2014	3	3	0	0	0	0	3

Delikt	Jahr	Tatverdächtige insgesamt		Kinder bis 14 J	Jugendl. 14 -18 J.	Heranw. 18 - 21 J.	Erwachsene ab 21 J.	
		männl.	weibl.					
* unerlaubter Umgang mit gefährlichen Abfällen § 326 außer Abs. 2 StGB 676400	2005	143	123	20	2	4	15	122
	2006	111	94	17	0	0	7	104
	2007	136	123	13	2	5	12	117
	2008	97	92	5	0	1	2	94
	2009	81	78	3	0	0	4	77
	2010	73	70	3	3	2	3	65
	2011	100	89	11	0	0	2	98
	2012	74	66	8	0	0	2	72
	2013	96	92	4	0	0	5	91
	2014	79	72	7	0	3	0	76
* unerlaubtes Be- treiben von Anlagen 676500	2005	35	32	3	0	0	0	35
	2006	14	13	1	0	0	0	14
	2007	23	19	4	0	0	0	23
	2008	16	15	1	0	0	0	16
	2009	17	15	2	0	0	0	17
	2010	12	10	2	0	0	0	12
	2011	4	4	0	0	0	0	4
	2012	12	11	1	0	0	0	12
	2013	12	12	0	0	0	0	12
	2014	11	11	0	0	0	0	11
* Gefährdung schutz- bedürftiger Gebiete 676700	2005	1	1	0	0	0	0	1
	2006	2	2	0	0	0	0	2
	2007	0	0	0	0	0	0	0
	2008	4	4	0	0	1	1	2
	2009	keine Fälle erfasst						
	2010	3	3	0	0	0	0	3
	2011	1	1	0	0	0	0	1
	2012	0	0	0	0	0	0	0
	2013	0	0	0	0	0	0	0
	2014	keine Fälle erfasst						
* Abfallein-/ -aus- und -durchfuhr gemäß § 326 Abs. 2 StGB (Textänderung vorm. schw. Umweltgef.) 676800	2005	1	1	0	0	0	0	1
	2006	keine Fälle erfasst						
	2007	keine Fälle erfasst						
	2008	keine Fälle erfasst						
	2009	1	1	0	0	0	0	1
	2010	keine Fälle erfasst						
	2011	keine Fälle erfasst						
	2012	2	2	0	0	0	0	2
2013	keine Fälle erfasst							
2014	keine Fälle erfasst							

Delikt	Jahr	Tatverdächtige insgesamt			Kinder bis 14 J.	Jugendl. 14 -18 J.	Heranw. 18 - 21 J.	Erwachsene ab 21 J.
		männl.	weibl.					
Strafrechtliche Nebengesetze 700000	2005	8.410	7.356	1.054	87	1.285	1.974	5.064
	2006	7.878	6.875	1.003	46	961	1.776	5.095
	2007	7.476	6.419	1.057	30	763	1.595	5.088
	2008	7.260	6.197	1.063	39	557	1.436	5.228
	2009	7.175	6.204	971	18	431	1.207	5.519
	2010	7.681	6.605	1.076	33	394	1.203	6.051
	2011	8.446	7.215	1.231	36	432	1.080	6.898
	2012	8.955	7.615	1.340	29	457	942	7.527
	2013	8.913	7.447	1.466	28	588	936	7.361
	2014	9.195	7.622	1.573	61	651	886	7.597
* Straftaten gegen strafrechtliche Neben- gesetze auf dem Wirtschaftssektor 710000	2005	960	782	178	0	11	56	893
	2006	906	740	166	1	17	59	829
	2007	1.056	805	251	2	74	73	907
	2008	1.113	826	287	3	36	74	1.000
	2009	808	622	186	0	11	32	765
	2010	556	447	109	5	13	32	506
	2011	563	455	108	0	23	26	514
	2012	612	510	102	3	18	28	563
	2013	619	485	134	2	27	28	562
	2014	575	458	117	2	31	15	527
* Straftaten gg. AktG, GenG, GmbHG, HGB RechnungslegungsG, UmwandlG., InsO 712000	2005	286	243	43	0	0	1	285
	2006	294	241	53	0	0	2	292
	2007	179	152	27	0	0	1	178
	2008	193	159	34	0	0	1	192
	2009	172	145	27	0	0	0	172
	2010	150	127	23	0	0	1	149
	2011	175	142	33	0	0	2	173
	2012	145	123	22	0	0	1	144
	2013	125	96	29	0	0	1	124
	2014	98	83	15	0	0	0	98
* Delikte im Zusammen- hang mit Schwarz- arbeitbekämpfungs- gesetz und Arbeit- nehmerüberlassungs- 713000	2005	2	2	0	0	0	0	2
	2006	keine Fälle erfasst						
	2007	keine Fälle erfasst						
	2008	4	4	0	0	0	0	4
	2009	7	4	3	0	0	0	7
	2010	3	3	0	0	0	0	3
	2011	1	1	0	0	0	0	1
	2012	1	0	1	0	0	0	1
	2013	keine Fälle erfasst						
	2014	2	1	1	0	0	0	2

Delikt	Jahr	Tatverdächtige insgesamt		Kinder bis 14 J.	Jugendl. 14 -18 J.	Heranw. 18 - 21 J.	Erwachsene ab 21 J.	
		männl.	weibl.					
* ST im Zusammenhang mit Urheberrechtsbe- stimmungen (UrheberrechtsG, MarkenG, § 17 UWG, Gebrauchs- musterG, Geschmacks- musterG, Kunsturheber- rechtsG, PatentG, Halbleiter- schutzG) 715000	2005	351	291	60	0	7	32	312
	2006	315	255	60	1	15	37	262
	2007	657	491	166	2	69	59	527
	2008	729	506	223	3	33	61	632
	2009	447	322	125	0	7	20	420
	2010	174	134	40	5	7	12	150
	2011	131	103	28	0	17	8	106
	2012	159	129	30	3	12	13	131
	2013	177	136	41	2	21	12	142
	2014	184	136	48	2	24	5	153
* Straftaten im Zusammenhang mit Lebens- und Arznei- mitteln (z.B. Lebensmittel- u. Futtermittelgesetzbuch, ArzneimittelG, WeinG) 716000	2005	204	149	55	0	1	7	196
	2006	171	135	36	0	1	1	169
	2007	139	97	42	0	1	3	135
	2008	107	84	23	0	1	2	104
	2009	92	70	22	0	0	4	88
	2010	117	91	26	0	4	7	106
	2011	105	83	22	0	1	2	102
	2012	152	113	39	0	4	4	144
	2013	160	122	38	0	2	4	154
	2014	134	103	31	0	3	3	128
darunter: - Straftaten nach dem Arzneimittelgesetz 716200	2005	83	71	12	0	1	6	76
	2006	54	50	4	0	1	1	52
	2007	38	33	5	0	1	2	35
	2008	34	26	8	0	1	2	31
	2009	28	24	4	0	0	4	24
	2010	52	48	4	0	4	5	43
	2011	46	39	7	0	1	1	44
	2012	75	66	9	0	4	4	67
	2013	98	81	17	0	2	4	92
	2014	86	64	22	0	2	2	82
* sonstige Wirtschafts- delikte (Nebengesetze) z.B. Rennwett- und LotterieG, UWG ohne § 17, Versicherungs- aufsichtsG, Wirtschafts- strafG, Gewerbeordnung 719000	2005	123	102	21	0	3	17	103
	2006	125	107	18	0	1	19	105
	2007	79	64	15	0	4	10	65
	2008	77	71	6	0	2	10	65
	2009	88	79	9	0	4	8	76
	2010	112	92	20	0	2	12	98
	2011	151	126	25	0	5	14	132
	2012	154	145	9	0	2	10	142
	2013	153	130	23	0	4	11	138
2014	157	134	23	0	4	7	146	

Delikt	Jahr	Tatverdächtige insgesamt		Kinder bis 14 J.	Jugendl. 14 -18 J.	Heranw. 18 - 21 J.	Erwachsene ab 21 J.	
		männl.	weibl.					
* ST gegen sonstige strafrechtliche Neben- gesetze ohne Verkehrsdelikte 720000	2005	1.747	1.579	168	24	216	304	1.203
	2006	1.683	1.520	163	14	151	252	1.266
	2007	1.426	1.317	109	16	138	248	1.024
	2008	1.424	1.322	102	15	131	238	1.040
	2009	1.716	1.584	132	7	139	312	1.258
	2010	1.776	1.610	166	16	96	229	1.435
	2011	1.760	1.602	158	14	118	204	1.424
	2012	1.823	1.663	160	16	127	205	1.475
	2013	1.656	1.496	160	10	95	166	1.385
2014	1.759	1.561	198	39	95	183	1.442	
* Straftaten gegen das Aufenthalts-, Asyl- verfahrens- u. Frei- zügigkeitsgesetz/EU 725000	2005	587	486	101	0	30	94	463
	2006	633	528	105	0	27	65	541
	2007	428	374	54	2	24	60	342
	2008	390	343	47	0	21	43	326
	2009	488	426	62	3	13	45	427
	2010	569	475	94	1	13	43	512
	2011	529	447	82	3	17	46	463
	2012	517	439	78	3	13	51	450
	2013	453	380	73	6	16	30	401
2014	483	377	106	34	18	54	377	
* unerlaubte Einreise gemäß § 95 Abs. 1 Nr. 3 und Abs. 2 Nr. 1a Aufenthaltsgesetz 725100	2005	64	52	12	0	9	8	47
	2006	45	38	7	0	6	5	34
	2007	35	31	4	2	8	5	20
	2008	31	29	2	0	5	2	24
	2009	39	35	4	0	2	5	32
	2010	77	59	18	1	5	6	65
	2011	58	50	8	0	6	6	46
	2012	10	9	1	1	1	1	7
	2013	1	1	0	0	0	0	1
2014	4	0	4	2	0	0	2	
* Asylverfahrens- gesetz 725500	2005	111	103	8	0	8	23	80
	2006	117	105	12	0	5	18	94
	2007	58	57	1	0	4	10	44
	2008	45	42	3	0	7	11	27
	2009	80	77	3	0	3	11	66
	2010	63	62	1	0	5	11	47
	2011	87	80	7	0	2	9	76
	2012	82	75	7	0	1	13	68
	2013	64	57	7	0	2	5	57
2014	78	77	1	0	2	14	62	

Delikt	Jahr	Tatverdächtige insgesamt		Kinder bis 14 J.	Jugendl. 14 -18 J.	Heranw. 18 - 21 J.	Erwachsene ab 21 J.	
		männl.	weibl.					
* Straftaten gegen das Sprengstoff-, das Waffengesetz und Kriegswaffenkontrollgesetz 726000	2005	982	936	46	21	167	175	619
	2006	872	827	45	14	111	157	590
	2007	775	739	36	14	86	143	532
	2008	832	798	34	15	94	165	558
	2009	865	829	36	4	86	166	609
	2010	932	890	42	15	72	141	704
	2011	1.014	957	57	11	91	129	783
	2012	1.059	994	65	12	99	129	819
* Straftaten gg. das Waffengesetz 726200	2005	964	918	46	21	167	172	604
	2006	851	806	45	11	111	154	575
	2007	757	722	35	14	86	141	516
	2008	795	762	33	15	91	160	529
	2009	807	771	36	3	79	155	570
	2010	870	831	39	14	66	128	662
	2011	911	859	52	9	83	110	709
	2012	877	817	60	10	78	103	686
	2013	813	762	51	3	47	89	674
	2014	864	805	59	3	61	86	714
* Straftaten gg. das Kriegswaffenkontrollgesetz 726300	2005	18	18	0	0	0	3	15
	2006	22	22	0	3	0	3	16
	2007	18	17	1	0	0	2	16
	2008	19	19	0	0	0	2	17
	2009	27	27	0	0	0	4	23
	2010	10	10	0	0	0	0	10
	2011	14	14	0	0	0	3	11
	2012	20	19	1	0	1	0	19
	2013	25	25	0	0	0	0	25
	2014	20	19	1	0	0	0	20
* Rauschgiftdelikte 730000	2005	5.775	5.086	689	52	1.075	1.653	2.995
	2006	5.438	4.777	661	29	806	1.533	3.070
	2007	5.054	4.371	683	10	562	1.325	3.157
	2008	4.687	4.037	650	22	399	1.164	3.102
	2009	4.655	4.026	629	9	279	896	3.471
	2010	5.470	4.692	778	10	299	977	4.184
	2011	6.265	5.322	943	19	300	894	5.052
	2012	6.759	5.688	1.071	7	327	739	5.686
	2013	6.838	5.685	1.153	13	477	771	5.577
	2014	7.139	5.887	1.252	20	540	724	5.855

Delikt	Jahr	Tatverdächtige insgesamt			Kinder bis 14 J.	Jugendl. 14 -18 J.	Heranw. 18 - 21 J.	Erwachsene ab 21 J.
		männl.	weibl.					
* Allgemeine Verstöße nach § 29 BtMG 731000	2005	4.484	3.916	568	45	871	1.341	2.227
	2006	4.264	3.706	558	28	672	1.251	2.313
	2007	3.923	3.383	540	9	465	1.062	2.387
	2008	3.797	3.265	532	18	329	963	2.487
	2009	3.760	3.240	520	8	242	770	2.740
	2010	4.542	3.879	663	8	258	851	3.425
	2011	5.360	4.534	826	16	277	787	4.280
	2012	5.794	4.873	921	5	286	657	4.846
	2013	5.848	4.871	977	10	429	698	4.711
	2014	6.206	5.107	1.099	20	483	650	5.053
* Allgemeiner Verstoß - mit Heroin 731100	2005	190	145	45	1	10	46	133
	2006	156	128	28	0	4	33	119
	2007	168	131	37	0	6	29	133
	2008	129	102	27	0	7	8	114
	2009	134	112	22	0	3	9	122
	2010	163	126	37	0	4	11	148
	2011	97	79	18	0	2	5	90
	2012	97	81	16	0	1	4	92
	2013	60	50	10	0	2	2	56
	2014	45	33	12	0	0	1	44
* Allgemeiner Verstoß - mit Kokain einschl. Crack 731200	2005	116	98	18	0	12	28	76
	2006	158	137	21	1	4	30	123
	2007	144	122	22	1	8	22	113
	2008	143	119	24	1	6	29	107
	2009	144	127	17	1	5	16	122
	2010	183	164	19	0	2	14	167
	2011	155	128	27	0	2	15	138
	2012	136	127	9	0	3	10	123
	2013	91	85	6	0	2	4	85
	2014	59	52	7	0	0	1	58
* Allgemeiner Verstoß - mit LSD 731300	2005	7	6	1	0	1	1	5
	2006	8	8	0	0	1	2	5
	2007	8	7	1	0	1	1	6
	2008	13	10	3	0	1	1	11
	2009	4	4	0	0	0	0	4
	2010	6	3	3	0	0	0	6
	2011	5	4	1	0	1	0	4
	2012	6	5	1	0	0	0	6
	2013	4	3	1	0	1	2	1
	2014	10	10	0	0	1	1	8

Delikt	Jahr	Tatverdächtige insgesamt		Kinder bis 14 J.	Jugendl. 14 -18 J.	Heranw. 18 - 21 J.	Erwachsene ab 21 J.	
		männl.	weibl.					
* Allgemeiner Verstoß - mit Cannabis und Zubereitung 731800	2005	2.807	2.563	244	39	710	859	1.199
	2006	2.474	2.228	246	18	546	772	1.138
	2007	2.112	1.892	220	6	342	656	1.108
	2008	1.897	1.700	197	11	213	565	1.108
	2009	1.928	1.730	198	6	174	466	1.282
	2010	2.228	2.007	221	6	179	492	1.551
	2011	2.580	2.315	265	10	208	457	1.905
	2012	2.529	2.245	284	4	185	347	1.993
	2013	2.652	2.332	320	8	281	404	1.959
	2014	3.169	2.772	397	17	355	420	2.377
* Allgemeiner Verstoß - mit sonstigen BtM 731900	2005	367	303	64	4	61	97	205
	2006	489	419	70	7	51	145	286
	2007	375	317	58	2	41	100	232
	2008	305	262	43	2	33	67	203
	2009	341	287	54	0	26	75	240
	2010	464	391	73	2	24	77	361
	2011	636	527	109	2	27	85	522
	2012	670	547	123	1	32	81	556
	2013	735	594	141	2	54	79	600
	2014	770	617	153	3	60	86	621
* unerlaubter Handel mit und Schmuggel von Rauschgiften gemäß § 29 BtMG 732000	2005	1.308	1.200	108	9	240	344	715
	2006	1.218	1.124	94	3	169	337	709
	2007	1.100	964	136	1	113	291	695
	2008	783	687	96	4	83	207	489
	2009	757	663	94	1	44	125	587
	2010	840	734	106	2	41	138	659
	2011	843	743	100	1	33	119	690
	2012	810	689	121	1	50	78	681
	2013	875	732	143	5	52	82	736
	2014	805	682	123	0	62	77	666
* unerlaubter Handel mit und Schmuggel - mit/von Heroin 732100	2005	81	73	8	0	3	9	69
	2006	90	82	8	0	3	22	65
	2007	61	50	11	0	5	12	44
	2008	38	29	9	0	1	4	33
	2009	48	35	13	0	2	1	45
	2010	33	25	8	0	1	1	31
	2011	29	21	8	0	1	1	27
	2012	18	14	4	0	0	0	18
	2013	19	16	3	0	0	0	19
	2014	1	1	0	0	0	0	1

Delikt	Jahr	Tatverdächtige insgesamt		Kinder bis 14 J.	Jugendl. 14 -18 J.	Heranw. 18 - 21 J.	Erwachsene ab 21 J.	
		männl.	weibl.					
* iunerlaubter Handel mit und Schmuggel - mit/von Kokain einschl. Crack 732200	2005	67	63	4	1	5	11	50
	2006	91	91	10	0	5	12	74
	2007	68	59	9	0	1	8	59
	2008	56	48	8	1	1	6	48
	2009	31	30	1	0	0	1	30
	2010	42	41	1	0	2	4	36
	2011	24	22	2	0	0	1	23
	2012	12	10	2	0	1	0	11
	2013	17	13	4	0	0	1	16
	2014	6	6	0	0	0	0	6
* unerlaubter Handel mit und Schmuggel - mit/von LSD 732300	2005	12	11	1	0	1	1	10
	2006	3	3	0	0	0	1	2
	2007	keine Fälle erfasst						
	2008	0	0	0	0	0	0	0
	2009	5	5	0	0	0	0	5
	2010	keine Fälle erfasst						
	2011	2	2	0	0	0	1	1
	2012	1	1	0	0	0	1	0
	2013	1	1	0	0	0	0	1
	2014	2	2	0	0	1	0	1
* unerlaubter Handel mit und Schmuggel - mit/von Amphetamin/ Methamphetamin und Derivate in Pulver- oder flüssiger Form 732400	2005	333	301	32	1	36	87	209
	2006	379	341	38	1	27	96	255
	2007	368	310	58	1	17	86	264
	2008	263	232	31	1	20	59	183
	2009	223	187	36	0	13	34	176
	2010	317	268	49	1	8	46	262
	2011	354	309	45	0	8	50	296
	2012	336	280	56	0	9	30	297
	2013	413	329	84	1	19	24	369
		ab 2014 Amphetamin und Methamphetamin extra Schlüssel						
* unerlaubter Handel mit und Schmuggel - mit/von Amphetamin/ Methamphetamin und Derivate in Tabletten-/ Kapselform (Ecstasy) neu: 732500	2005	63	52	11	0	5	27	31
	2006	33	30	3	0	2	9	22
	2007	49	40	9	0	5	12	32
	2008	54	47	7	0	3	18	33
	2009	47	42	5	0	1	10	36
	2010	51	45	6	0	0	10	41
	2011	87	75	12	0	2	11	74
	2012	134	111	23	0	3	10	121
	2013	123	100	23	0	3	12	108
		ab 2014 Ampehtamin und Methamphetamin extra Schlüssel						

Delikt	Jahr	Tatverdächtige insgesamt			Kinder bis 14 J.	Jugendl. 14 -18 J.	Heranw. 18 - 21 J.	Erwachsene ab 21 J.
		männl.	weibl.	30				
neu ab	2014	164	134	30	0	8	18	138
* unerlaubter Handel mit und Schmuggel - von Amphetamin und seinen Derivaten in Pulver- oder flüssiger sowie in Tabletten- bzw. Kapselform (Ecstasy) 732600								
neu ab	2014	280	225	55	0	8	23	249
* unerlaubter Handel mit und Schmuggel - von Methamphetamin in Pulver-, kristalliner oder flüssiger sowie in Tabletten- bzw. Kapselform 732700								
* unerlaubter Handel mit und Schmuggel - mit/von Cannabis einschl. Zubereitung 732800	2005	744	694	50	6	194	219	325
	2006	650	611	39	2	137	211	300
	2007	569	524	45	0	84	179	306
	2008	370	326	44	1	54	120	195
	2009	341	312	29	1	24	67	249
	2010	375	337	38	1	30	79	265
	2011	329	303	26	1	22	52	254
	2012	301	275	26	1	36	40	224
	2013	290	260	30	4	31	47	208
2014	296	261	35	0	41	32	223	
* unerlaubter Handel mit und Schmuggel - mit/von sonst. BtM 732900	2005	71	64	7	1	2	11	57
	2006	33	32	1	0	1	9	23
	2007	33	26	7	0	4	6	23
	2008	27	27	0	1	4	6	16
	2009	87	76	11	0	6	20	61
	2010	53	45	8	0	2	8	43
	2011	57	47	10	0	2	9	46
	2012	40	29	11	0	1	3	36
	2013	48	42	6	0	0	3	45
2014	85	76	9	0	6	7	72	

Delikt	Jahr	Tatverdächtige insgesamt		Kinder bis 14 J.	Jugendl. 14 -18 J.	Heranw. 18 - 21 J.	Erwachsene ab 21 J.	
		männl.	weibl.					
* unerlaubte Einfuhr von Betäubungsmitteln gemäß § 30 Abs. 1 Nr.4 BtMG (in nicht geringer Menge) 733000	2005	54	48	6	0	2	11	41
	2006	29	27	2	0	0	8	21
	2007	60	56	4	0	2	10	48
	2008	31	27	4	0	0	6	25
	2009	44	39	5	0	1	4	39
	2010	62	55	7	0	3	4	55
	2011	63	49	14	0	2	15	46
	2012	122	92	30	1	9	14	98
	2013	112	83	29	0	2	9	101
2014	92	67	25	0	3	11	78	
* unerlaubte Einfuhr von BtM in nicht geringer Menge - von Heroin 733100	2005	3	3	0	0	0	2	1
	2006	keine Fälle erfasst						
	2007	1	1	0	0	0	0	1
	2008	keine Fälle erfasst						
	2009	keine Fälle erfasst						
	2010	2	2	0	0	0	0	2
	2011	2	2	0	0	0	0	2
	2012	8	7	1	0	0	0	8
	2013	keine Fälle erfasst						
2014	2	2	0	0	0	0	2	
* unerlaubte Einfuhr von BtM in nicht geringer Menge - von Kokain einschl. Crack 733200	2005	keiner Fälle erfasst						
	2006	3	3	0	0	0	0	3
	2007	1	1	0	0	0	0	1
	2008	10	8	2	0	0	2	8
	2009	4	4	0	0	0	0	4
	2010	6	6	0	0	0	0	6
	2011	1	0	1	0	0	0	1
	2012	9	7	2	0	0	0	9
	2013	3	3	0	0	0	0	3
2014	keiner Fälle erfasst							
* unerlaubte Einfuhr von BtM in nicht geringer Menge - von LSD 733300	2005 bis 2014 wurden keine Fälle in Thüringen erfasst							

Delikt	Jahr	Tatverdächtige insgesamt		Kinder bis 14 J.	Jugendl. 14 -18 J.	Heranw. 18 - 21 J.	Erwachsene ab 21 J.	
		männl.	weibl.					
* unerlaubte Einfuhr von BtM in nicht geringer Menge - von Amphetamin/ Methamphetamin und deren Derivate in Pulver- oder flüssiger Form	2005	13	12	1	0	0	4	9
	2006	9	8	1	0	0	5	4
	2007	11	11	0	0	0	1	10
	2008	3	3	0	0	0	0	3
	2009	10	8	2	0	0	2	8
	2010	12	10	2	0	0	1	11
	2011	29	20	9	0	2	9	18
	2012	48	33	15	0	3	3	42
733400	2013	44	29	15	0	2	2	40
	ab 2014 Amphetamin und Methamphetamin extra Schlüssel							
* unerlaubte Einfuhr von BtM in nicht geringer Menge - von Amphetamin/ Methamphetamin und deren Derivate in Tabletten- bzw. Kapselform (Ecstasy)	2005	kein Fall erfasst						
	2006	6	5	1	0	0	1	5
	2007	3	3	0	0	0	1	2
	2008	4	3	1	0	0	1	3
	2009	7	4	3	0	0	0	7
	2010	2	1	1	0	0	0	2
	2011	5	4	1	0	0	0	5
	2012	11	11	0	0	0	1	10
733500	2013	19	16	3	0	0	3	16
	ab 2014 Amphetamin und Methamphetamin extra Schlüssel							
	neu ab 2014	12	9	3	0	0	0	12
* unerlaubte Einfuhr von BtM in nicht geringer Menge - von Amphetamin und seinen Derivaten in Pulver- oder flüssiger sowie in Tabletten- bzw. Kapselform	733600							
	neu ab 2014	28	17	11	0	1	2	25
* unerlaubte Einfuhr von BtM in nicht geringer Menge - von Methamphetamin in Pulver, kristalliner oder flüssiger sowie in Tabletten bzw. Kapselform	733700							

Delikt	Jahr	Tatverdächtige insgesamt		Kinder bis 14 J.	Jugendl. 14 -18 J.	Heranw. 18 - 21 J.	Erwachsene ab 21 J.	
		männl.	weibl.					
* unerlaubte Einfuhr von BtM in nicht geringer Menge - von Cannabis und Zubereitungen 733800	2005	33	28	5	0	1	5	27
	2006	10	10	0	0	0	1	9
	2007	40	36	4	0	1	8	31
	2008	12	11	1	0	0	3	9
	2009	12	12	0	0	1	0	11
	2010	18	16	2	0	3	1	14
	2011	8	7	1	0	0	1	7
	2012	24	18	6	1	6	4	13
	2013	8	6	2	0	0	1	7
	2014	14	13	1	0	2	2	10
* unerlaubte Einfuhr von BtM in nicht geringer Menge - von sonstigen BtM 733900	2005	5	5	0	0	1	0	4
	2006	2	2	0	0	0	1	1
	2007	4	4	0	0	0	1	3
	2008	2	2	0	0	0	0	2
	2009	11	11	0	0	0	2	9
	2010	22	20	2	0	0	2	20
	2011	19	17	2	0	0	5	14
	2012	23	17	6	0	0	6	17
	2013	39	30	9	0	0	3	36
	2014	36	26	10	0	0	7	29
* sonstige Verstöße gg. das BtMG 734000	2005	242	213	29	2	27	49	164
	2006	294	259	35	0	23	56	215
	2007	292	260	32	0	18	63	211
	2008	303	268	35	0	6	63	234
	2009	327	296	31	0	7	47	273
	2010	374	332	42	0	7	44	323
	2011	339	298	41	3	4	27	305
	2012	415	366	49	0	3	26	386
	2013	461	390	71	0	12	25	424
	2014	489	410	79	0	10	27	452
* unerlaubter Anbau von BtM gemäß § 29 Abs. 1 Nr. 1 BtMG 734100	2005	49	47	2	0	6	11	32
	2006	117	103	14	0	15	22	80
	2007	86	77	9	0	9	19	58
	2008	96	83	13	0	3	25	68
	2009	81	69	12	0	3	13	65
	2010	97	86	11	0	0	11	86
	2011	95	79	16	2	0	8	85
	2012	110	93	17	0	2	12	96
	2013	127	105	22	0	6	8	113
	2014	193	161	32	0	7	7	179

Delikt	Jahr	Tatverdächtige insgesamt		Kinder bis 14 J.	Jugendl. 14 -18 J.	Heranw. 18 - 21 J.	Erwachsene ab 21 J.	
		männl.	weibl.					
* Abgabe, Verarbreichung oder Überlassung von BtM an Minderjährige 734500	2005	39	33	6	0	0	1	38
	2006	34	29	5	0	0	2	32
	2007	17	16	1	0	0	1	16
	2008	27	24	3	0	0	0	27
	2009	16	14	2	0	0	0	16
	2010	29	27	2	0	0	0	29
	2011	30	26	4	0	0	0	30
	2012	45	39	6	0	0	0	45
	2013	63	52	11	0	0	0	63
	2014	55	46	9	0	0	0	55
* unerlaubte(r) Handel, Herstellung, Abgabe und Besitz in nicht geringer Menge von BtM 734800	2005	149	128	21	2	21	36	90
	2006	142	127	15	0	8	33	101
	2007	183	162	21	0	9	41	133
	2008	178	160	18	0	3	37	138
	2009	222	206	16	0	4	34	184
	2010	248	219	29	0	7	33	208
	2011	204	183	21	1	3	18	182
	2012	256	230	26	0	1	15	240
	2013	269	231	38	0	6	17	246
	2014	247	208	39	0	3	19	225
* unerlaubte(r) Abgabe und Besitz in nicht geringer Menge von BtM 734810	2005	*						
	2006	*						
	2007	*						
	2008	*						
	2009	48	43	5	0	0	5	43
	2010	29	27	2	0	1	8	20
	2011	32	27	5	1	1	2	28
	2012	35	34	1	0	0	2	33
	2013	36	32	4	0	1	3	32
	2014	29	23	6	0	1	1	27
*keine Angaben im Fachbereich vorhanden								
* unerlaubte(r) Handel in nicht geringer Menge von BtM 734820	2005	*						
	2006	*						
	2007	*						
	2008	*						
	2009	166	157	9	0	4	29	133
	2010	202	175	27	0	6	23	173
	2011	161	146	15	0	1	15	145
	2012	205	182	23	0	1	13	191
	2013	215	184	31	0	5	14	196
	2014	190	158	32	0	1	18	171
*keine Angaben im Fachbereich vorhanden								

Delikt	Jahr	Tatverdächtige insgesamt		Kinder bis 14 J.	Jugendl. 14 -18 J.	Heranw. 18 - 21 J.	Erwachsene ab 21 J.	
		männl.	weibl.					
	<i>erst ab:</i> 2006		*					
* unerlaubte Herstellung in nicht geringer Menge von BtM 734840	2007		*					
	2008		*					
	2009	12	10	2	0	0	12	
	2010	18	18	0	0	0	16	
	2011	12	11	1	0	1	10	
	2012	17	14	3	0	0	17	
	2013	18	15	3	0	0	18	
	2014	13	13	0	0	0	13	
		*keine Angaben im Fachbereich vorhanden						
* Straftaten gegen Nebengesetze auf dem Umweltsektor (neben Schlüssel 7160) 740000	2005	162	136	26	11	20	17	114
	2006	133	11	22	2	12	8	111
	2007	147	129	18	2	10	4	131
	2008	230	201	29	2	6	7	215
	2009	214	180	34	2	8	11	193
	2010	175	138	37	2	3	8	162
	2011	195	155	40	3	6	7	179
	2012	172	137	35	3	2	11	156
	2013	167	126	41	3	1	3	160
	2014	180	137	43	1	1	2	176
* Straftaten nach dem Bundesnaturschutz-, Tierschutz-, Bundes- jagd und Pflanzen- schutzgesetz 743000	2005	153	130	23	11	20	17	105
	2006	126	105	21	2	12	8	104
	2007	145	127	18	2	10	4	129
	2008	222	196	26	2	6	7	207
	2009	206	175	31	2	8	11	185
	2010	172	136	36	2	3	8	159
	2011	188	149	39	3	6	7	172
	2012	157	126	31	3	2	11	141
	2013	161	121	40	3	1	3	154
	2014	172	131	41	1	1	2	168
	<i>erst ab:</i> 2008 *							
* Tierschutzgesetz 743020	2009	162	139	23	2	8	10	142
	2010	150	116	34	2	3	7	138
	2011	167	130	37	3	6	7	151
	2012	138	109	29	3	2	11	122
	2013	153	115	38	3	1	3	146
	2014	155	118	37	1	1	2	151
		*keine Angaben im Fachbereich vorhanden						

Delikt	Jahr	Tatverdächtige insgesamt		Kinder bis 14 J.	Jugendl. 14 -18 J.	Heranw. 18 - 21 J.	Erwachsene ab 21 J.	
		männl.	weibl.					
Straftaten insgesamt, jedoch ohne Verstöße gegen das Aufenthalts-, das Asylverfahrens- und das Freizügigkeitsgesetz/ EU (ohne Schlüssel 7250) 890000	2005	64.332	49.211	15.121	2.435	8.499	8.011	45.387
	2006	62.241	47.652	14.589	2.224	7.703	7.719	44.595
	2007	61.384	46.473	14.911	2.153	6.798	7.556	44.877
	2008	59.341	44.700	14.641	2.215	5.701	7.213	44.212
	2009	59.293	44.519	14.774	2.230	5.156	6.739	45.168
	2010	58.125	43.798	14.327	2.218	4.533	6.007	45.367
	2011	57.897	43.474	14.423	2.262	4.532	4.919	46.184
	2012	58.313	43.709	14.604	2.172	4.592	4.310	47.239
	2013	59.108	43.729	15.379	1.944	4.400	4.202	48.562
2014	56.744	41.927	14.817	1.830	4.185	3.826	46.903	
Rauschgiftkriminalität 891000	2005	5.786	5.091	695	52	1.076	1.655	3.003
	2006	5.443	4.780	663	29	808	1.533	3.073
	2007	5.064	4.381	683	10	563	1.326	3.165
	2008	4.703	4.046	657	22	400	1.166	3.115
	2009	4.676	4.039	637	9	280	897	3.490
	2010	5.476	4.694	782	10	299	977	4.190
	2011	6.297	5.344	953	19	300	894	5.084
	2012	6.773	5.694	1.079	7	327	739	5.700
	2013	6.856	5.697	1.159	13	477	772	5.594
2014	7.147	5.891	1.256	20	541	724	5.862	
<i>davon:</i> <i>* Direkte Beschaffungs-</i> <i>kriminalität</i> 891100	2005	16	9	7	0	1	3	12
	2006	15	12	3	0	2	4	9
	2007	12	12	0	0	1	1	10
	2008	21	13	8	0	1	2	18
	2009	25	17	8	0	1	1	23
	2010	10	6	4	0	0	1	9
	2011	43	31	12	0	0	1	42
	2012	23	12	11	0	0	0	23
	2013	28	20	8	0	0	1	27
2014	12	8	4	0	1	0	11	
Gewaltkriminalität 892000	2005	5.002	4.411	591	180	1.005	968	2.849
	2006	5.022	4.474	548	191	990	914	2.927
	2007	5.058	4.453	605	161	951	969	2.977
	2008	4.954	4.348	606	215	792	958	2.989
	2009	4.430	3.909	521	169	627	846	2.788
	2010	4.390	3.817	573	213	564	729	2.884
	2011	4.158	3.558	600	221	531	598	2.808
	2012	4.062	3.506	556	213	475	511	2.863
	2013	4.127	3.519	608	185	458	457	3.027
2014	3.891	3.298	593	176	448	417	2.850	

Delikt	Jahr	Tatverdächtige insgesamt		Kinder bis 14 J.	Jugendl. 14 -18 J.	Heranw. 18 - 21 J.	Erwachsene ab 21 J.	
		männl.	weibl.					
Wirtschaftskriminalität 893000	2005	888	710	178	0	3	20	865
	2006	840	662	178	0	3	17	820
	2007	922	701	221	0	25	30	867
	2008	894	694	200	1	16	31	846
	2009	654	503	151	0	0	8	646
	2010	644	504	140	0	1	17	626
	2011	808	624	184	0	4	6	798
	2012	1.004	782	222	0	4	15	985
	2013	935	718	217	0	3	11	921
2014	864	675	189	0	2	11	851	
<i>* bei Betrug 893100</i>	2005	269	225	44	0	1	9	259
	2006	222	171	51	0	0	8	214
	2007	319	234	35	0	0	2	317
	2008	246	195	51	1	0	3	242
	2009	190	145	45	0	0	3	187
	2010	235	168	67	0	0	8	227
	2011	338	266	72	0	3	2	333
	2012	507	381	126	0	2	12	493
	2013	509	379	130	0	2	5	502
2014	479	379	100	0	2	10	467	
<i>* Insolvenzstraftaten 893200</i>	2005	340	286	54	0	0	1	339
	2006	345	286	59	0	0	2	343
	2007	211	178	33	0	0	1	210
	2008	238	195	43	0	0	2	236
	2009	190	163	27	0	0	2	188
	2010	177	148	29	0	0	2	175
	2011	209	167	42	0	0	2	207
	2012	191	159	32	0	0	2	189
	2013	152	116	36	0	0	1	151
2014	135	111	24	0	0	0	135	
<i>* WIKRI im Anlage- und Finanzbereich 893300</i>	2005	55	43	12	0	0	3	52
	2006	39	32	7	0	0	1	38
	2007	42	35	7	0	0	0	42
	2008	43	39	4	0	0	0	43
	2009	45	38	7	0	0	0	45
	2010	58	42	16	0	0	1	57
	2011	59	54	5	0	0	0	59
	2012	67	52	15	0	0	1	66
	2013	72	58	14	0	0	0	72
2014	54	42	12	0	0	0	54	

Delikt	Jahr	Tatverdächtige insgesamt		Kinder bis 14 J.	Jugendl. 14 -18 J.	Heranw. 18 - 21 J.	Erwachsene ab 21 J.	
		männl.	weibl.					
* <i>Wettbewerbsdelikte</i>	2005	75	56	19	0	1	8	66
893400	2006	77	52	25	0	1	7	69
	2007	201	146	55	0	19	20	162
	2008	247	185	62	0	16	23	208
	2009	103	84	19	0	0	2	101
	2010	66	51	15	0	1	6	59
	2011	46	33	13	0	0	0	46
	2012	71	63	8	0	2	1	68
	2013	49	34	15	0	1	2	46
	2014	47	39	8	0	0	2	45
* <i>WIKRI im Zusammenhang mit Arbeitsverhältnissen</i>	2005	267	212	55	0	0	3	264
893500	2006	282	228	54	0	0	2	280
	2007	184	145	39	0	0	2	182
	2008	207	157	50	0	0	3	204
	2009	127	94	33	0	0	3	124
	2010	112	91	21	0	0	1	111
	2011	145	110	35	0	0	1	144
	2012	171	129	42	0	0	0	171
	2013	174	135	39	0	0	0	174
	2014	146	113	33	0	0	0	146
* <i>Betrug und Untreue im Zusammenhang m. Beteiligungen u. Kapitalanlagen</i>	2005	30	26	4	0	0	0	30
893600	2006	23	21	2	0	0	0	23
	2007	26	22	4	0	0	0	26
	2008	18	17	1	0	0	0	18
	2009	34	30	4	0	0	0	34
	2010	43	32	11	0	0	0	43
	2011	34	30	4	0	0	0	34
	2012	41	36	5	0	0	0	41
	2013	38	31	7	0	0	0	38
	2014	30	22	8	0	0	0	30
	neu ab: 2008	5	4	1	0	0	0	5
(davor siehe 236000, 237000 238000)	2009	keine Fälle erfasst						
Menschenhandel	2010	9	5	4	0	0	0	9
895000	2011	7	5	2	0	0	0	7
	2012	5	4	1	0	0	0	5
	2013	9	6	3	0	0	1	8
	2014	4	4	0	0	0	1	3

Delikt	Jahr	Tatverdächtige insgesamt		Kinder bis 14 J.	Jugendl. 14 -18 J.	Heranw. 18 - 21 J.	Erwachsene ab 21 J.	
		männl.	weibl.					
ST gg.Bestimmungen z. Schutz d. Jugend 896000	2005	15	14	1	0	2	2	11
	2006	38	36	2	1	6	2	29
	2007	22	21	1	1	7	3	11
	2010	25	22	3	2	7	1	15
	2011	20	17	3	1	0	1	18
	2012	11	10	1	0	1	1	9
	2013	18	14	4	1	6	1	10
2014	40	31	9	4	11	1	24	
Computerkriminalität 897000	2005	382	294	88	5	33	72	272
	2006	388	310	78	3	27	56	302
	2007	417	315	102	2	26	61	328
	2008	495	379	116	5	38	58	394
	2009	505	396	109	10	23	53	419
	2010	576	447	129	5	26	56	489
	2011	540	422	118	1	31	51	457
	2012	575	442	133	5	23	47	500
	2013	514	405	109	5	36	58	415
2014	545	435	110	9	28	32	476	
Umweltkriminalität 898000	2005	620	506	114	14	25	43	538
	2006	528	444	84	3	17	21	487
	2007	509	426	83	4	17	20	468
	2008	659	587	72	14	18	28	599
	2009	580	507	73	8	17	37	518
	2010	524	449	75	5	11	35	473
	2011	531	453	78	3	9	16	503
	2012	566	472	94	3	22	28	513
	2013	588	495	93	5	11	19	553
2014	522	435	87	2	13	12	495	
neu ab:	2008	225	207	18	8	5	9	203
<i>* Umweltstraftaten</i>	2009	173	161	12	0	0	8	165
<i>gemäß 29. Abschnitt</i>	2010	137	128	9	3	3	5	126
<i>des StGB</i>	2011	173	159	14	0	1	4	168
898100	2012	148	134	14	0	0	3	145
	2013	173	163	10	0	0	7	166
	2014	145	132	13	0	3	0	142

Delikt	Jahr	Tatverdächtige insgesamt		Kinder bis 14 J.	Jugendl. 14 -18 J.	Heranw. 18 - 21 J.	Erwachsene ab 21 J.	
		männl.	weibl.					
neu ab:	2008	100	98	2	4	6	10	80
<i>* Sonstige Straftaten nach dem StGB mit Umweltrelevanz</i>	2009	105	100	5	6	9	14	76
	2010	99	96	3	0	1	15	83
	2011	60	58	2	0	1	5	54
898200	2012	95	89	6	0	16	10	69
	2013	92	88	4	2	8	5	77
	2014	67	66	1	1	6	7	53
neu ab:	2008	337	285	52	2	7	9	319
<i>* Umweltstraftaten gemäß strafrechtlichen Neben- gesetzen</i>	2009	304	248	56	2	8	15	279
	2010	292	229	63	2	7	15	268
	2011	300	238	62	3	7	9	281
898300	2012	324	250	74	3	6	15	300
	2013	326	247	79	3	3	7	313
	2014	312	239	73	1	4	5	302
Straßenkriminalität 899000	2005	5.775	5.302	473	317	1.491	1.278	2.689
	2006	5.494	5.014	480	294	1.375	1.148	2.677
	2007	5.844	5.348	496	246	1.384	1.382	2.832
	2008	5.773	5.176	597	313	1.113	1.301	3.046
	2009	5.214	4.701	513	300	973	1.163	2.778
	2010	5.388	4.848	540	333	867	1.001	3.187
	2011	5.475	4.876	599	365	849	882	3.379
	2012	5.173	4.641	532	324	783	754	3.312
	2013	5.082	4.553	529	297	704	663	3.418
	2014	4.633	4.097	536	236	633	543	3.221
neu ab:	2011	366	329	37	45	143	79	99
(davor siehe 674303)	2012	365	299	66	69	119	51	126
Sachbeschädigung durch Graffiti 899500	2013	295	256	39	35	91	48	121
	2014	284	240	44	40	96	44	104
neu ab:	2013	49	42	7	0	2	0	47
Mord und Totschlag insgesamt 892500	2014	54	46	8	0	6	7	41

Zeitreihe Opfer ab 2005

Delikt	Jahr	O p f e r			Kinder bis 14 J.	Jugendl. 14 - 18 J.	Heranw. 18 - 21 J.	Erwachs. ab 21 Jahre
		gesamt	männl.	weibl.				
Straftaten insgesamt - - - - -	2005	22.637	13.988	8.649	1.834	3.057	2.812	14.934
	2006	23.202	14.294	8.908	1.816	3.026	3.062	15.298
	2007	24.309	15.085	9.224	2.150	2.916	3.306	15.937
	2008	24.104	14.618	9.486	2.058	2.342	3.153	16.551
	2009	22.915	13.922	8.993	1.803	1.931	2.824	16.357
	2010	23.790	14.191	9.599	2.150	1.918	2.686	17.036
	2011	24.493	14.660	9.833	2.081	1.933	2.237	18.242
	2012	24.989	15.248	9.741	2.063	1.952	1.986	18.988
	2013	26.449	15.866	10.583	2.171	2.071	1.900	20.307
	2014	26.345	15.747	10.598	2.149	2.062	1.760	20.374
Straftaten gegen das Leben 000000	2005	105	73	32	8	2	1	94
	2006	93	55	38	10	4	6	73
	2007	113	74	39	21	6	7	79
	2008	113	66	47	9	0	3	101
	2009	92	52	40	8	4	7	73
	2010	75	43	32	8	2	3	62
	2011	78	53	25	5	2	3	68
	2012	73	47	26	8	1	6	58
	2013	70	43	27	5	3	1	61
	2014	69	50	19	4	2	0	63
* Mord § 211 StGB 010000	2005	23	16	7	3	1	0	19
	2006	12	7	5	3	0	1	8
	2007	17	11	6	3	0	0	14
	2008	26	11	15	4	0	0	22
	2009	19	9	10	2	0	3	14
	2010	10	5	5	0	0	0	10
	2011	13	8	5	1	0	0	12
	2012	8	5	3	0	0	0	8
	2013	8	4	4	0	0	0	8
	2014	13	10	3	2	1	0	10

Delikt	Jahr	O p f e r			Kinder	Jugendl.	Heranw.	Erwachs.
		gesamt	männl.	weibl.	bis 14 J.	14 - 18 J.	18 - 21 J.	ab 21 Jahre
* Totschlag und	2005	44	34	10	2	1	1	40
Tötung auf	2006	57	34	23	5	3	4	45
Verlangen	2007	66	44	22	14	4	7	41
§ 212, 213, 216	2008	58	38	20	3	0	2	53
StGB	2009	47	31	16	4	1	2	40
020000	2010	42	27	15	5	0	3	34
	2011	31	21	10	4	1	3	23
	2012	35	25	10	5	1	5	24
	2013	38	23	15	1	1	0	36
	2014	38	26	12	2	1	0	35
* Fahrlässige Tötung	2005	38	23	15	3	0	0	35
nicht i.V. mit	2006	24	14	10	2	1	1	20
Verkehrsunfall	2007	30	19	11	4	2	0	24
§ 222 StGB	2008	29	17	12	2	0	1	26
030000	2009	26	12	14	2	3	2	19
	2010	23	11	12	3	2	0	18
	2011	34	24	10	0	1	0	33
	2012	30	17	13	3	0	1	26
	2013	24	16	8	4	2	1	17
	2014	18	14	4	0	0	0	18

Straftat	Jahr	O p f e r		Kinder bis 14 J.	Jugendl. 14 - 18 J.	Heranw. 18 - 21 J.	Erwachs. ab 21 Jahre
		gesamt	männl. weibl.				
Straftaten gegen die sexuelle Selbstbestimmung 100000	2005	1.142	200 942	480	235	85	342
	2006	1.222	212 1.010	530	228	95	369
	2007	1.442	439 1.003	678	320	109	335
	2008	1.120	194 926	491	203	96	330
	2009	1.043	182 861	462	161	66	354
	2010	1.078	176 902	505	165	87	321
	2011	1.070	208 862	496	168	81	325
	2012	1.038	176 862	516	171	59	292
	2013	1.203	234 969	569	215	60	359
	2014	1.112	221 891	496	170	71	375
ST geg. die sex. Selbstbestimmung unter Gewaltan- wendung oder Ausnutzung eines Abhängigkeitsverhält- nisses	2005	448	56 392	52	136	57	203
	2006	456	61 395	85	118	64	189
	2007	446	67 379	63	122	79	182
	2008	377	41 336	47	101	63	166
	2009	408	34 374	46	96	47	219
	2010	374	24 350	43	91	61	179
	2011	373	41 332	26	110	55	182
§§ 174, 174a, 174b, 174c, 177, 178 StGB	2012	340	30 310	17	96	44	183
110000	2013	407	51 356	28	110	44	225
	2014	382	46 336	13	92	58	219
* Vergewaltigung und sex. Nötigung §§177 Abs. 2,3 und 4, 178 StGB	2005	168	7 161	7	44	22	95
	2006	202	21 181	17	44	30	111
	2007	174	9 165	9	33	44	88
	2008	141	9 132	12	39	20	70
111000	2009	170	7 163	10	32	22	106
	2010	148	7 141	11	29	32	76
	2011	140	12 128	11	26	25	78
	2012	158	8 150	10	24	20	104
	2013	158	15 143	2	36	21	99
	2014	145	8 137	4	24	25	92
* sonstige sexuelle Nötigung § 177 Abs. 1 und Abs. 5 StGB	2005	214	27 187	17	64	32	101
	2006	186	26 160	23	57	33	73
	2007	211	35 176	12	74	35	90
	2008	208	24 184	20	53	41	94
112000	2009	207	21 186	13	58	25	111
	2010	182	11 171	10	45	27	100
	2011	206	26 180	15	60	28	103
	2012	151	21 130	7	52	22	70
	2013	221	32 189	26	57	21	117
	2014	219	36 183	9	53	33	124

Straftat	Jahr	O p f e r			Kinder bis 14 J.	Jugendl. 14 - 18 J.	Heranw. 18 - 21 J.	Erwachs. ab 21 Jahre
		gesamt	männl.	weibl.				
* sexueller Missbrauch von Schutzbefohlenen unter Ausnutzung einer Amtsstellung oder eines Vertrauens- verhältnisses	2005	66	22	44	28	28	3	7
	2006	68	14	58	45	17	1	5
	2007	61	23	38	42	15	0	4
	2008	28	8	20	15	9	2	2
	2009	31	6	25	23	6	0	2
	2010	44	6	38	22	17	2	3
§§ 174, 174a-c StGB	2011	27	3	24	0	24	2	1
113000	2012	31	1	30	0	20	2	9
	2013	28	4	24	0	17	2	9
	2014	18	2	36	0	15	0	3
* sexueller Missbrauch §§ 176, 176a, 176b, 179, 182, 183, 183a StGB	2005	669	136	533	421	94	25	129
	2006	733	142	591	436	95	29	173
	2007	964	364	600	608	189	27	140
	2008	704	136	568	432	95	29	148
130000	2009	621	146	475	414	62	19	126
	2010	694	150	544	461	70	24	139
	2011	691	165	526	469	57	23	142
	2012	691	145	546	499	75	14	103
	2013	783	181	602	539	102	15	127
	2014	723	174	549	483	75	12	153
* sexueller Missbrauch von Kindern	2005	412	90	322	412	e n t f ä l l t		
	2006	423	98	325	423	e n t f ä l l t		
§ 176, 176a, 176b	2007	608	252	356	608	e n t f ä l l t		
StGB	2008	431	101	330	431	e n t f ä l l t		
131000	2009	414	116	298	414	e n t f ä l l t		
	2010	461	100	361	461	e n t f ä l l t		
	2011	467	112	355	467	e n t f ä l l t		
	2012	496	109	387	496	e n t f ä l l t		
	2013	536	113	423	536	e n t f ä l l t		
	2014	478	115	363	478	e n t f ä l l t		
<u>darunter:</u>								
- exhibitionistische/ sex. Handlungen vor Kindern	2005	78	26	52	78	e n t f ä l l t		
	2006	67	19	48	67	e n t f ä l l t		
	2007	46	6	40	46	e n t f ä l l t		
§ 176 Abs. 4 Nr. 1	2008	55	17	38	55	e n t f ä l l t		
StGB	2009	58	11	47	58	e n t f ä l l t		
131200	2010	69	15	54	69	e n t f ä l l t		
	2011	58	22	36	58	e n t f ä l l t		
	2012	44	7	37	44	e n t f ä l l t		
	2013	77	28	49	77	e n t f ä l l t		
	2014	89	29	60	89	e n t f ä l l t		

Straftat	Jahr	O p f e r			Kinder bis 14 J.	Jugendl. 14 - 18 J.	Heranw. 18 - 21 J.	Erwachs. ab 21 Jahre
		gesamt	männl.	weibl.				
- schwerer sex.	2005	8	2	6	8	e n t f ä l l t		
Missbrauch von	2006	9	4	5	9	e n t f ä l l t		
Kindern zur	2007	5	1	4	5	e n t f ä l l t		
Herstellung und	2008	3	0	3	3	e n t f ä l l t		
Verbreitung porno-	2009	6	1	5	6	e n t f ä l l t		
graphischer Schriften	2010	3	2	1	3	e n t f ä l l t		
§ 176a Abs. 3 StGB	2011	7	2	5	7	e n t f ä l l t		
131600	2012	3	0	3	3	e n t f ä l l t		
	2013	3	1	2	3	e n t f ä l l t		
	2014	2	1	1	2	e n t f ä l l t		
* exhibitionistische	2005	175	25	150	8	33	20	114
Handlungen und	2006	226	25	201	9	37	26	154
Erregung öffentlichen	2007	183	26	157	0	33	20	130
Ärgernisses	2008	176	18	158	0	18	24	134
§§ 183, 183a StGB	2009	154	18	136	0	24	16	114
132000	2010	167	31	136	0	18	21	128
	2011	157	39	118	0	12	19	126
	2012	120	21	99	0	19	9	92
	2013	159	38	121	0	31	14	114
	2014	154	40	114	0	14	6	134
* sexueller Missbrauch	2005	53	14	39	entfällt	53	e n t f ä l l t	
von Jugendlichen	2006	52	17	35	entfällt	52	e n t f ä l l t	
§ 182 StGB	2007	147	83	64	entfällt	147	e n t f ä l l t	
133000	2008	54	10	44	entfällt	54	e n t f ä l l t	
	2009	33	8	25	entfällt	33	e n t f ä l l t	
	2010	45	13	32	entfällt	45	e n t f ä l l t	
	2011	40	9	31	entfällt	40	e n t f ä l l t	
	2012	45	8	37	entfällt	45	e n t f ä l l t	
	2013	68	24	44	entfällt	68	e n t f ä l l t	
	2014	53	15	38	entfällt	53	e n t f ä l l t	
* Ausnutzen sexueller	2005	25	8	17	7	5	3	10
Neigungen	2006	33	9	24	9	15	2	7
§§ 180, 180a, 181a,	2007	32	8	24	7	9	3	13
184, 184a-f StGB	2008	39	17	22	12	7	4	16
140000	2009	14	2	12	2	3	0	9
	2010	10	2	8	1	4	2	3
	2011	6	2	4	1	1	3	1
	2012	7	1	6	0	0	1	6
	2013	13	2	11	2	3	1	7
	2014	7	1	6	0	3	1	3

Straftat	Jahr	O p f e r			Kinder bis 14 J.	Jugendl. 14 - 18 J.	Heranw. 18 - 21 J.	Erwachs. ab 21 Jahre
		gesamt	männl.	weibl.				
* Förderung sexueller Handlungen Minderjähriger oder Ausbeuten von Prostituierten §§ 180, 180a StGB 141000	2005	11	4	7	2	4	2	3
	2006	20	6	14	6	11	0	3
	2007	9	4	5	4	4	0	1
	2008	5	0	5	0	3	2	0
	2009	11	2	9	2	3	0	6
	2010	8	2	6	1	4	2	1
	2011	5	2	3	1	1	2	1
	2012	2	0	2	0	0	0	2
	2013	6	2	4	2	3	0	1
	2014	3	1	2	0	3	0	0
* Förderung sexueller Handlungen Minderjähriger § 180 StGB 141100	2005	6	3	3	2	4	entfällt	
	2006	15	6	9	5	10	entfällt	
	2007	7	3	4	3	4	entfällt	
	2008	3	0	3	0	3	entfällt	
	2009	5	2	3	2	3	entfällt	
	2010	5	2	3	1	4	entfällt	
	2011	2	0	2	1	1	entfällt	
	2012	keine Fälle erfasst						
	2013	5	2	3	2	3	entfällt	
	2014	3	1	2	0	3	0	
* Ausbeuten von Prostituierten § 180a StGB 141200	2005	5	1	4	0	0	2	3
	2006	5	0	5	1	1	0	3
	2007	2	1	1	1	0	0	1
	2008	2	0	2	0	0	2	0
	2009	6	0	6	0	0	0	6
	2010	3	0	3	0	0	2	1
	2011	3	2	1	0	0	2	1
	2012	2	0	2	0	0	0	2
	2013	1	0	1	0	0	0	1
	2014	keine Fälle erfasst						
* Zuhälterei §§ 181a StGB 142000	2005	7	2	5	2	0	0	5
	2006	2	0	2	0	0	1	1
	2007	5	0	5	0	1	2	2
	2008	6	1	5	1	0	1	4
	2009	3	0	3	0	0	0	3
	2010	2	0	2	0	0	0	2
	2011	1	0	1	0	0	1	0
	2012	5	1	4	0	0	1	4
	2013	7	0	7	0	0	1	6
	2014	4	0	4	0	0	1	3
* Menschenhandel - 1440 -	2004	9	1	8	0	0	2	7
	2005	5	0	5	1	1	1	2
	2006	siehe neue Schlüssel 236000, 237000 und 238000						

Straftat	Jahr	O p f e r			Kinder bis 14 J.	Jugendl. 14 - 18 J.	Heranw. 18 - 21 J.	Erwachs. ab 21 Jahre
		gesamt	männl.	weibl.				
Rohheitsdelikte und Straftaten gegen die persönl. Freiheit 200000	2005	21.144	13.565	7.579	1.333	2.782	2.694	14.335
	2006	21.612	13.876	7.736	1.262	2.769	2.937	14.644
	2007	22.416	14.378	8.038	1.424	2.568	3.152	15.272
	2008	22.569	14.174	8.395	1.540	2.112	3.030	15.887
	2009	21.730	13.647	8.083	1.329	1.766	2.741	15.894
	2010	22.570	13.914	8.656	1.635	1.746	2.589	16.600
	2011	22.110	13.282	8.828	1.579	1.762	2.142	16.627
	2012	22.447	13.739	8.708	1.539	1.773	1.906	17.229
	2013	23.623	14.221	9.402	1.597	1.849	1.819	18.358
	2014	23.387	13.899	9.488	1.645	1.885	1.673	18.184
* Raub, räuberische Erpressung, räub. Angriff auf Kraftfahrer §§ 249-252, 255, 316a StGB 210000	2005	1.130	754	376	48	145	144	793
	2006	1.044	715	329	59	170	118	697
	2007	960	692	268	63	137	159	601
	2008	968	686	282	40	116	151	661
	2009	787	539	248	29	84	107	567
	2010	829	566	263	51	79	111	588
	2011	812	555	257	32	93	91	596
	2012	734	518	216	16	64	62	592
2013	784	535	249	32	75	58	619	
2014	787	548	239	32	69	57	629	
* Raub auf Geldinstitute, Postfilialen und -agenturen 211000	2005	5	1	4	0	0	0	5
	2006	11	1	10	0	0	0	11
	2007	2	2	0	1	0	0	1
	2008	18	4	14	1	0	0	17
	2009	9	3	6	0	0	0	9
	2010	5	1	4	0	0	0	5
	2011	4	1	3	0	0	0	4
	2012	13	7	6	0	0	1	12
2013	4	0	4	0	0	0	4	
2014	8	1	7	0	0	0	8	
* Raub auf sonstige Zahlstellen und Geschäfte 212000	2005	28	8	20	0	0	0	28
	2006	18	2	16	0	0	0	18
	2007	8	2	6	0	1	0	7
	2008	18	4	14	0	0	1	17
	2009	28	4	24	0	0	1	27
	2010	42	21	21	0	0	1	41
	2011	29	9	20	0	0	1	28
	2012	15	7	8	0	0	0	15
2013	22	4	18	0	0	0	22	
2014	31	8	23	0	1	1	29	

Straftat	Jahr	O p f e r			Kinder bis 14 J.	Jugendl. 14 - 18 J.	Heranw. 18 - 21 J.	Erwachs. ab 21 Jahre
		gesamt	männl.	weibl.				
* Raubüberfall auf Spielhallen 212100	2005	4	1	3	0	0	0	4
	2006	6	0	6	0	0	0	6
	2007	1	0	1	0	0	0	1
	2008	3	0	3	0	0	0	3
	2009	2	1	1	0	0	0	2
	2010	27	16	11	0	0	1	26
	2011	6	2	4	0	0	0	6
	2012	7	4	3	0	0	0	7
	2013	13	2	11	0	0	0	13
2014	6	1	5	0	0	0	6	
* Raubüberfall auf Tankstellen 212200	2005	2	2	0	0	0	0	2
	2006	keine Fälle erfasst						
	2007	1	0	1	0	0	0	1
	2008	5	1	4	0	0	1	4
	2009	4	0	4	0	0	1	3
	2010	1	0	1	0	0	0	1
	2011	5	2	3	0	0	0	5
	2012	4	2	2	0	0	0	4
	2013	3	1	2	0	0	0	3
2014	10	5	5	0	1	1	8	
* Raubüberfall auf Geld- und Wert- transport 213000	2005	1	1	0	0	0	0	1
	2006	*1	1	0	1	0	0	0
	2007	2	1	1	0	0	0	2
	2008	2	2	0	0	0	0	2
	2009	2	2	0	0	0	0	2
	2010	keine Fälle erfasst						
	2011	1	0	1	0	0	0	1
	2012	keine Fälle erfasst						1
	2013	keine Fälle erfasst						
2014	1	0	1	0	0	0	1	
* <u>darunter:</u> Raubüberfall auf Geld- und Kassen- boten 213100	2005	1	1	0	0	0	0	1
	2006	*1	1	0	1	0	0	0
	2007	2	1	1	0	0	0	2
	2008	1	1	0	0	0	0	1
	2009	2	2	0	0	0	0	2
	2010	keine Fälle erfasst						
	2011	1	0	1	0	0	0	1
	2012	keine Fälle erfasst						
	2013	keine Fälle erfasst						
2014	1	0	1	0	0	0	1	

* Fehlerfassung

Straftat	Jahr	O p f e r			Kinder bis 14 J.	Jugendl. 14 - 18 J.	Heranw. 18 - 21 J.	Erwachs. ab 21 Jahre
		gesamt	männl.	weibl.				
* räuberischer Angriff auf Kraftfahrer 214000	2005	4	4	0	0	0	3	1
	2006	2	2	0	0	0	1	1
	2007	4	3	1	0	0	0	4
	2008	7	6	1	0	0	1	6
	2009	3	1	2	0	0	0	3
	2010	keine Fälle erfasst						
	2011	keine Fälle erfasst						
	2012	5	4	1	0	0	0	5
	2013	1	0	1	0	0	0	1
	2014	3	3	0	0	0	0	3
* Handtaschenraub 216000	2005	79	3	76	0	1	0	78
	2006	64	6	58	2	1	3	58
	2007	56	6	50	0	4	4	48
	2008	40	3	37	0	0	2	38
	2009	32	2	30	0	0	0	32
	2010	25	4	21	0	0	1	24
	2011	29	3	26	0	0	0	29
	2012	31	3	28	0	0	0	31
	2013	31	2	29	0	0	0	31
	2014	15	0	15	0	1	0	14
* sonst. Raubüber- fälle auf Straßen, Wegen u.Plätzen 217000	2005	215	182	33	15	51	42	107
	2006	196	168	28	20	62	28	86
	2007	183	157	26	22	48	42	71
	2008	161	138	23	7	32	37	85
	2009	115	103	12	5	22	26	62
	2010	117	102	15	11	21	28	57
	2011	138	124	14	12	32	20	74
	2012	105	97	8	4	13	18	70
	2013	100	82	18	15	22	8	55
	2014	75	67	8	7	16	6	46
* Raub zur Erlangung von BtM 218000	2005	1	1	0	0	0	0	1
	2006	keine Fälle erfasst						
	2007	1	1	0	0	0	1	0
	2008	3	3	0	0	0	0	3
	2009	keine Fälle erfasst						
	2010	1	1	0	0	0	0	1
	2011	keine Fälle erfasst						
	2012	2	2	0	0	0	0	2
	2013	3	3	0	0	0	0	3
2014	keine Fälle erfasst							

Straftat	Jahr	O p f e r			Kinder bis 14 J.	Jugendl. 14 - 18 J.	Heranw. 18 - 21 J.	Erwachs. ab 21 Jahre
		gesamt	männl.	weibl.				
* Raubüberfälle in Wohnungen 219000	2005	71	54	17	1	6	7	57
	2006	49	41	8	0	7	6	36
	2007	63	48	15	0	3	15	45
	2008	72	56	16	2	3	14	53
	2009	55	38	17	1	1	8	45
	2010	43	34	9	0	0	4	39
	2011	41	30	11	0	2	3	36
	2012	38	34	4	0	1	4	33
	2013	39	34	5	0	3	1	35
2014	41	31	10	1	2	2	36	
* Körperverletzung - insgesamt - §§ 223-227, 229, 231 StGB 220000	2005	14.836	9.931	4.905	1.011	2.185	2.099	9.541
	2006	15.200	10.176	5.024	920	2.132	2.293	9.855
	2007	15.803	10.706	5.097	1.032	1.995	2.417	10.359
	2008	15.539	10.410	5.129	1.158	1.586	2.344	10.451
	2009	14.910	10.036	4.874	1.027	1.356	2.137	10.390
	2010	15.412	10.092	5.320	1.235	1.318	1.943	10.916
	2011	14.870	9.489	5.381	1.200	1.285	1.554	10.831
	2012	15.206	9.880	5.326	1.199	1.397	1.454	11.156
	2013	15.854	10.101	5.753	1.243	1.350	1.341	11.920
2014	15.566	9.764	5.802	1.288	1.344	1.215	11.719	
* Körperverletzung mit Todesfolge §§ 227, 231 StGB 221000	2005	16	10	6	3	2	1	10
	2006	12	10	2	1	0	3	8
	2007	17	15	2	0	7	3	7
	2008	7	6	1	1	0	0	6
	2009	4	4	0	1	0	0	3
	2010	4	4	0	1	0	0	3
	2011	3	2	1	1	0	0	2
	2012	5	4	1	0	0	0	5
	2013	7	4	3	0	0	0	7
2014	3	3	0	1	0	0	2	
*gefährliche und schwere Körperverletzung, Verstümmelung weiblicher Genitalien §§ 224, 226, 226a, 231 StGB 222000	2005	3.928	3.072	856	207	635	646	2.440
	2006	4.047	3.231	816	225	600	645	2.577
	2007	4.341	3.418	923	222	616	755	2.748
	2008	4.041	3.151	890	221	463	743	2.614
	2009	3.701	2.910	791	172	376	632	2.521
	2010	3.803	2.949	854	234	358	543	2.668
	2011	3.476	2.620	856	227	288	422	2.539
	2012	3.595	2.759	836	209	348	374	2.664
	2013	3.563	2.651	912	205	320	332	2.706
2014	3.323	2.462	861	210	276	259	2.578	

Straftat	Jahr	O p f e r gesamt	männl.	weibl.	Kinder bis 14 J.	Jugendl. 14 - 18 J.	Heranw. 18 - 21 J.	Erwachs. ab 21 Jahre
<u>darunter:</u>								
- gefährliche und schwere KV auf Straßen, Wegen oder Plätzen	2005	1.343	1.135	208	67	270	269	737
	2006	1.330	1.136	194	85	231	239	775
	2007	1.571	1.344	227	71	290	328	882
	2008	1.594	1.323	271	75	208	343	968
222100	2009	1.339	1.177	162	71	166	281	821
	2010	1.974	1.666	308	117	218	325	1.314
	2011	1.854	1.552	302	109	183	260	1.302
	2012	1.886	1.602	284	91	208	258	1.329
	2013	1.837	1.526	311	113	186	194	1.344
	2014	1.675	1.387	288	116	149	157	1.253
* Misshandlung von Schutzbefohlenen § 225 StGB	2005	160	84	76	100	39	2	19
	2006	157	75	82	111	25	2	19
223000	2007	156	79	77	127	20	0	9
	2008	199	117	82	171	16	1	11
	2009	143	73	70	119	17	0	7
	2010	176	81	95	146	25	0	5
	2011	196	102	94	145	17	0	34
	2012	182	101	81	136	36	2	8
	2013	217	120	97	182	22	1	12
	2014	216	100	116	176	26	2	12
<u>darunter:</u>								
- Misshandlung von von Kindern § 225 StGB	2006	111	63	48	111	e n t f ä l l t		
	2007	127	71	56	127	e n t f ä l l t		
223100	2008	171	108	63	171	e n t f ä l l t		
	2009	119	65	54	119	e n t f ä l l t		
	2010	146	72	74	146	e n t f ä l l t		
	2011	145	83	62	145	e n t f ä l l t		
	2012	136	81	55	136	e n t f ä l l t		
	2013	182	107	75	182	e n t f ä l l t		
	2014	176	88	88	176	e n t f ä l l t		
* vorsätzliche einfache Körperverletzung § 223 StGB	2005	10.157	6.461	3.696	633	1.461	1.420	6.643
	2006	10.409	6.575	3.834	504	1.461	1.601	6.843
224000	2007	10.739	6.895	3.844	608	1.314	1.626	7.191
	2008	10.708	6.809	3.899	672	1.081	1.569	7.386
	2009	10.461	6.741	3.720	647	944	1.480	7.390
	2010	10.736	6.685	4.051	754	896	1.356	7.730
	2011	10.484	6.383	4.101	716	945	1.113	7.710
	2012	10.792	6.662	4.130	766	979	1.050	7.997
	2013	11.377	6.983	4.394	746	973	990	8.668
	2014	11.337	6.877	4.460	783	1.010	939	8.605

Straftat	Jahr	O p f e r			Kinder bis 14 J.	Jugendl. 14 - 18 J.	Heranw. 18 - 21 J.	Erwachs. ab 21 Jahre
		gesamt	männl.	weibl.				
* fahrlässige	2005	575	304	271	68	48	30	429
Körperverletzung	2006	575	285	290	79	46	42	408
§ 229 StGB	2007	550	299	251	75	38	33	404
225000	2008	584	327	257	93	26	31	434
	2009	601	308	293	88	19	25	469
	2010	693	373	320	100	39	44	510
	2011	711	382	329	111	35	19	546
	2012	632	354	278	88	34	28	482
	2013	690	343	347	110	35	18	527
	2014	687	322	365	118	32	15	522

Straftat	Jahr	O p f e r			Kinder bis 14 J.	Jugendl. 14 - 18 J.	Heranw. 18 - 21 J.	Erwachs. ab 21 Jahre
		gesamt	männl.	weibl.				
Straftaten gegen die persönliche Freiheit 230000	2005	5.178	2.880	2.298	274	452	454	3.998
	2006	5.368	2.985	2.383	283	467	526	4.092
	2007	5.653	2.980	2.673	329	436	576	4.312
	2008	6.062	3.078	2.984	342	410	535	4.775
	2009	6.033	3.072	2.961	273	326	497	4.937
	2010	6.329	3.256	3.073	349	349	535	5.096
	2011	6.428	3.238	3.190	347	384	497	5.200
	2012	6.507	3.341	3.166	324	312	390	5.481
	2013	6.985	3.585	3.400	322	424	420	5.819
	2014	7.034	3.587	3.447	325	472	401	5.836
* Menschenraub, Entziehung Minderjähriger, Kinderhandel 231000	2005	40	12	28	36	3	0	1
	2006	54	22	32	51	2	1	0
	2007	55	20	35	49	6	0	0
	2008	43	22	21	38	5	0	0
	2009	50	27	23	47	2	0	1
	2010	49	29	20	47	2	0	0
	2011	47	24	23	35	4	0	8
	2012	41	28	13	24	2	1	14
	2013	60	20	40	42	4	1	13
	2014	75	41	34	43	11	1	20
* Zwangsheirat, Nachstellung (Stalking), Freiheitsberaubung, Nötigung, Bedrohung 232000	2005	5.137	2.868	2.269	238	449	454	3.996
	2006	5.305	2.958	2.347	229	465	522	4.089
	2007	5.573	2.951	2.622	280	429	575	4.289
	2008	6.009	3.053	2.956	302	403	532	4.772
	2009	5.981	3.043	2.938	226	324	496	4.935
	2010	6.270	3.224	3.046	302	345	528	5.095
	2011	6.371	3.211	3.160	312	379	494	5.186
	2012	6.457	3.311	3.146	300	310	384	5.463
	2013	6.915	3.563	3.352	280	419	416	5.800
	2014	6.952	3.542	3.410	282	461	396	5.813
<u>davon:</u> - Freiheitsbe- raubung 232100	2005	144	55	89	17	13	17	97
	2006	135	45	90	12	18	19	86
	2007	129	40	89	12	10	22	85
	2008	126	58	68	6	11	25	84
	2009	127	53	74	14	17	11	85
	2010	152	64	88	18	8	22	104
	2011	165	46	119	13	15	15	122
	2012	160	57	103	17	13	8	122
	2013	163	61	102	9	17	10	127
	2014	198	65	133	19	19	17	143

Straftat	Jahr	O p f e r			Kinder bis 14 J.	Jugendl. 14 - 18 J.	Heranw. 18 - 21 J.	Erwachs. ab 21 Jahre
		gesamt	männl.	weibl.				
- Nötigung 232200	2005	1.475	905	570	59	109	141	1.166
	2006	1.595	999	596	56	123	149	1.267
	2007	1.557	910	647	84	109	167	1.197
	2008	1.485	895	590	95	103	137	1.150
	2009	1.517	913	604	57	65	131	1.264
	2010	1.668	1.033	635	71	73	123	1.401
	2011	1.921	1.136	785	82	85	140	1.614
	2012	1.987	1.212	775	99	87	93	1.708
	2013	2.214	1.337	877	100	118	139	1.857
	2014	2.270	1.334	936	87	128	119	1.936
- Bedrohung 232300	2005	3.518	1.908	1.610	162	327	296	2.733
	2006	3.575	1.914	1.661	161	324	354	2.736
	2007	3.618	1.953	1.665	182	299	358	2.779
	2008	3.380	1.882	1.498	182	254	292	2.652
	2009	3.200	1.774	1.426	125	203	272	2.600
	2010	3.373	1.876	1.497	185	225	307	2.656
	2011	3.250	1.808	1.442	181	233	262	2.574
	2012	3.216	1.797	1.419	159	180	213	2.664
	2013	3.524	1.953	1.571	156	241	226	2.901
	2014	3.499	1.928	1.571	161	258	205	2.875
- Nachstellung (Stalking) Erfassung erst im II. Halbjahr '07) 232400	2007	269	48	221	Angaben der Altersgruppen nicht vorhanden			
	2008	1.018	218	800	19	35	78	886
	2009	1.137	303	834	30	39	82	986
	2010	1.076	250	826	28	39	76	933
	2011	1.035	221	814	36	46	77	876
	2012	1.094	245	849	25	30	70	969
	2013	1.014	212	802	15	43	41	915
2014	985	215	770	15	56	55	859	
-Zwangsheirat (neu ab 2012) 232500	2012	keine Fälle erfasst						
	2013	keine Fälle erfasst						
	2014	keine Fälle erfasst						

Straftat	Jahr	O p f e r			Kinder bis 14 J.	Jugendl. 14 - 18 J.	Heranw. 18 - 21 J.	Erwachs. ab 21 Jahre	
		gesamt	männl.	weibl.					
* erpresserischer Menschenraub 233000	2005	1	0	1	0	0	0	1	
	2006	7	4	3	3	0	2	2	
	2007	4	4	0	0	0	0	4	
	2008	5	3	2	1	1	1	2	
	2009	2	2	0	0	0	1	1	
	2010	1	1	0	0	0	0	1	
	2011	2	2	0	0	0	1	1	
	2012	2	2	0	0	0	0	2	
	2013	keine Fälle erfasst							
	2014	4	4	0	0	0	2	2	
* Geiselnahme 234000	2005	keine Fälle erfasst							
	2006	keine Fälle erfasst							
	2007	keine Fälle erfasst							
	2008	1	0	1	1	0	0	0	
	2009	keine Fälle erfasst							
	2010	1	1	0	0	0	0	1	
	2011	1	0	1	0	0	0	1	
	2012	keine Fälle erfasst							
	2013	1	0	1	0	0	0	1	
	2014	keine Fälle erfasst							
(bis 2005 siehe Schlüssel 144000)	2006	2	1	1	0	0	1	1	
* Menschenhandel zum Zwecke der sex. Ausbeutung 236000	2007	3	1	2	0	0	0	3	
	2008	4	0	4	0	1	2	1	
	2009	keine Fälle erfasst							
	2010	6	0	6	0	0	6	0	
	2011	6	0	6	0	1	2	3	
	2012	6	0	6	0	0	5	1	
	2013	6	0	6	0	0	3	3	
	2014	3	0	3	0	0	2	1	
* Menschenhandel zum Zwecke der Ausbeutung der Arbeitskraft 237000	2006	keine Fälle erfasst							
	2007	2	1	1	0	0	0	2	
	2008	keine Fälle erfasst							
	2009	keine Fälle erfasst							
	2010	2	2	0	0	2	0	0	
	2011	1	1	0	0	0	0	1	
	2012	1	0	1	0	0	0	1	
	2013	1	1	0	0	1	0	0	
2014	keine Fälle erfasst								

Summenschlüssel 895000 Menschenhandel ab 2008!

Straftat	Jahr	O p f e r			Kinder bis 14 J.	Jugendl. 14 - 18 J.	Heranw. 18 - 21 J.	Erwachs. ab 21 Jahre
		gesamt	männl.	weibl.				

* Förderung des Menschenhandels 238000	2006	keine Fälle erfasst						
	2007	keine Fälle erfasst						
	2008	keine Fälle erfasst						
	2009	keine Fälle erfasst						
	2010	1	0	1	0	0	1	0
	2011	keine Fälle erfasst						
	2012	keine Fälle erfasst						
	2013	2	1	1	0	0	0	2
	2014	keine Fälle erfasst						

neuer Summenschlüssel 895000 Menschenhandel ab 2008!

Straftat	Jahr	O p f e r			Kinder bis 14 J.	Jugendl. 14 - 18 J.	Heranw. 18 - 21 J.	Erwachs. ab 21 Jahre
		gesamt	männl.	weibl.				
Sonstige Straftatbestände (StGB) 600000	2005	192	142	50	12	37	26	117
	2006	215	143	72	13	22	23	157
	2007	260	186	74	25	21	32	182
	2008	221	177	44	18	27	23	153
	2009*	48	39	9	4	0	10	34
	2010	65	57	8	2	5	7	51
	2011	1.235	1.117	118	1	1	11	1.222
	2012	1.431	1.286	145	0	7	15	1.409
	2013	1.553	1.368	185	0	4	20	1.529
2014	1.777	1.577	200	4	5	16	1.752	

*ab 2009: geringere Opferangaben, da zu einem Delikt bundeseinheitlich keine Opfererfassung mehr erfolgt
ab 2011: bundeseinheitliche Opfererfassung Widerstand gg. PVB und Vollstreckungsbeamte

* Widerstand gegen die Staatsgewalt und Straftaten gegen die öffentl. Ordnung 620000	2011	1.175	1.063	112	0	1	4	1.170
	2012	1.355	1.226	129	0	0	9	1.346
	2013	1.479	1.309	170	0	0	16	1.463
	2014	1.716	1.524	192	0	0	14	1.702

* Widerstand gegen die Staatsgewalt 621000	2011	1.175	1.063	112	0	1	4	1.170
	2012	1.355	1.226	129	0	0	9	1.346
	2013	1.479	1.309	170	0	0	16	1.463
	2014	1.716	1.524	192	0	0	14	1.702

**neue Schlüssel ab 2010/
Opfererfassung ab 2011:**

<u>darunter:</u>	2011	1.155	1.049	106	0	1	4	1.150
* Widerstand gegen Polizeivollzugsbeamte 621021	2012	1.342	1.213	129	0	0	9	1.333
	2013	1.468	1.301	167	0	0	16	1.452
	2014	1.687	1.504	183	0	0	14	1.673

* Widerstand gegen Vollstreckungsbeamte (ohne PVB) 621029	2011	20	14	6	0	0	0	20
	2012	13	13	0	0	0	0	13
	2013	11	8	3	0	0	0	11
	2014	29	20	9	0	0	0	29

Straftat	Jahr	O p f e r			Kinder bis 14 J.	Jugendl. 14 - 18 J.	Heranw. 18 - 21 J.	Erwachs. ab 21 Jahre
		gesamt	männl.	weibl.				
* Wettbewerbs-, Korruptions- und Amtsdelikte 650000	2005	45	36	9	0	8	5	32
	2006	31	21	10	0	2	3	26
	2007	93	78	15	4	5	12	72
	2008	74	65	9	0	4	10	60
	2009	48	39	9	4	0	10	34
	2010	64	57	7	2	5	7	50
	2011	59	53	6	1	0	7	51
	2012	76	60	16	0	7	6	63
	2013	74	59	15	0	4	4	66
	2014	59	52	7	3	5	2	49
* sonstige Straftaten im Amt 655000	2005	45	36	9	0	8	5	32
	2006	31	21	10	0	2	3	26
	2007	93	78	15	4	5	12	72
	2008	74	65	9	0	4	10	60
	2009	48	39	9	4	0	10	34
	2010	64	57	7	2	5	7	50
	2011	59	53	6	1	0	7	51
	2012	76	60	16	0	7	6	63
	2013	74	59	15	0	4	4	66
	2014	59	52	7	3	5	2	49

Straftat	Jahr	O p f e r			Kinder bis 14 J.	Jugendl. 14 - 18 J.	Heranw. 18 - 21 J.	Erwachs. ab 21 Jahre
		gesamt	männl.	weibl.				
Straftaten insgesamt, jedoch ohne Verstöße gegen das Aufenthalts-, das Asylverfahrens- und das Freizügigkeits- gesetz/EU (ohne Schlüssel 7250) 890000	2005	22.636	13.988	8.648	1.834	3.057	2.812	14.933
	2006	23.202	14.294	8.908	1.816	3.026	3.062	15.298
	2007	24.309	15.085	9.224	2.150	2.916	3.306	15.937
	2008	24.104	14.618	9.486	2.058	2.342	3.153	16.551
	2009	22.915	13.922	8.993	1.803	1.931	2.824	16.357
	2010	23.800	14.199	9.601	2.151	1.918	2.686	17.045
	2011	24.493	14.660	9.833	2.081	1.933	2.237	18.242
	2012	24.989	15.248	9.741	2.063	1.952	1.986	18.988
	2013	26.449	15.866	10.583	2.171	2.071	1.900	20.307
	2014	26.345	15.747	10.598	2.149	2.062	1.760	20.374
Gewaltkriminalität 892000	2005	5.310	3.893	1.417	270	828	814	3.398
	2006	5.381	4.022	1.359	313	817	803	3.448
	2007	5.595	4.196	1.399	311	798	969	3.517
	2008	5.247	3.904	1.343	283	619	917	3.428
	2009	4.730	3.502	1.228	218	493	767	3.252
	2010	4.843	3.564	1.279	302	466	689	3.386
	2011	4.478	3.220	1.258	276	408	542	3.252
	2012	4.537	3.321	1.216	240	437	461	3.399
	2013	4.559	3.232	1.327	240	432	411	3.476
	2014	4.313	3.061	1.252	251	371	343	3.348
neu ab 2008: Menschenhandel 895000	2008	4	0	4	0	1	2	1
	2009	keine Fälle erfasst						
	2010	9	2	7	0	2	7	0
	2011	7	1	6	0	1	2	4
	2012	7	0	7	0	0	5	2
	2013	9	2	7	0	1	3	5
	2014	3	0	3	0	0	2	1
Straßenkriminalität 899000	2005	1.924	1.354	570	93	381	349	1.101
	2006	1.965	1.354	611	129	362	321	1.153
	2007	2.116	1.540	576	97	399	425	1.195
	2008	2.076	1.494	582	88	281	424	1.283
	2009	1.759	1.309	450	83	228	337	1.111
	2010	2.402	1.809	593	136	278	403	1.585
	2011	2.287	1.728	559	128	246	319	1.594
	2012	2.262	1.732	530	100	261	300	1.601
	2013	2.248	1.657	591	130	262	232	1.624
	2014	2.028	1.504	524	126	197	185	1.520
neu ab 2013: Mord und Totschlag insgesamt 892500	2013	46	27	19	1	1	0	44
	2014	51	36	15	4	2	0	45

Teil III

Polizeiliche Kriminalstatistik 2014

- Grundtabelle (001)

- Aufgliederung der Tatverdächtigen nach Alter und Geschlecht (020)

- Straftat und Staatsangehörigkeit nichtdeutscher Tatverdächtiger (062)

- Aufgliederung der Opfer nach Alter und Geschlecht (091)

- Opfer-Tatverdächtigen-Beziehung (092)

Tabelle 001

Grundtabelle

Die Tabelle gibt eine Übersicht zu:

- den innerhalb eines Berichtsjahres im Freistaat Thüringen erfassten Straftaten sowie Straftatenanteile in Prozent
- den Versuchshandlungen mit Prozentanteil
- erfassten Straftaten im Berichtsjahr aus vorhergehenden Zeiträumen
- den aufgeklärten Fällen mit der Aufklärungsquote
- Verteilung der erfassten Fälle nach Tatortgrößenklassen
- den ermittelten Tatverdächtigen insgesamt sowie aufgeschlüsselt nach Geschlecht
- den nichtdeutschen Tatverdächtige insgesamt

Schlüsselzahlen, bei denen keine Werte vorliegen, werden nicht dargestellt.

Liste:

Beschreibung:

Auswertebereich:

Auswertezeitraum:

Filter:

Details:

B-001; Nullwerte=aus

Grundtabelle - keine Einschränkung - Auflistung nach Delikten - nur Obergruppen - Sonstige - Fall u. TV

Thüringen insgesamt; Hierarchie=an - ungefiltert

Januar 2014 - Dezember 2014

keine Einschränkung

Schlüssel der Tat	Straftat	erfasste Fälle		davon Versuche		Tatortverteilung (nach Einwohnerzahl)					mit Schusswaffe		aufgeklärte Fälle		TV Gesamt- anzahl	davon		nichtdeutsche TV		
		Anzahl	Anteil in %	Anzahl	Anteil in %	< 20.000	20.000 < 100.000	100.000 < 500.000	>= 500.000	un- be- kannt	ge- droht	ge- schos- sen	Anzahl	Anteil in %		männ- lich	weib- lich	Anzahl	Anteil in %	
1	2	3	4	5	6	7	8	9	10	11	12	13	14	15	16	17	18	19	20	
64	-----	Straftaten insgesamt	142.060	100,0	8.513	6,0	54.768	56.907	28.674	0	1.711	49	77	90.778	63,9	57.138	42.232	14.906	4.811	8,4
4	000000	Straftaten gegen das Leben	55	0,0	31	56,4	22	28	5	0	0	1	1	48	87,3	67	56	11	9	13,4
4	010000	Mord § 211 StGB	11	0,0	7	63,6	5	4	2	0	0	0	0	11	100,0	16	13	3	1	6,3
64	011000	Mord im Zusammenhang mit Raubdelikten	2	0,0	2	100,0	0	1	1	0	0	0	0	2	100,0	6	6	0	0	0,0
64	012000	Mord im Zusammenhang mit Sexualdelikten	1	0,0	0	0,0	1	0	0	0	0	0	0	1	100,0	1	1	0	0	0,0
4	020000	Totschlag und Tötung auf Verlangen §§ 212, 213, 216 StGB	28	0,0	24	85,7	11	14	3	0	0	1	1	28	100,0	38	33	5	7	18,4
64	030000	Fahrlässige Tötung § 222 StGB - nicht i.V.m. Verkehrsunfall -	16	0,0	0	0,0	6	10	0	0	0	0	0	9	56,3	13	10	3	1	7,7
4	100000	Straftaten gegen die sexuelle Selbstbestimmung	1.203	0,8	48	4,0	526	461	202	0	14	3	0	1.025	85,2	978	926	52	43	4,4
4	110000	Straftaten gegen die sexuelle Selbstbestimmung unter Gewaltanwendung oder Ausnutzen eines Abhängigkeitsverhältnisses §§ 174, 174a, 174b, 174c, 177, 178 StGB	370	0,3	24	6,5	153	157	58	0	2	3	0	318	85,9	325	317	8	24	7,4
4	111000	Vergewaltigung und sexuelle Nötigung §§ 177 Abs. 2, 3 und 4, 178 StGB	143	0,1	8	5,6	59	54	30	0	0	3	0	118	82,5	126	123	3	11	8,7
64	111100	Vergewaltigung/sexuelle Nötigung überfallartig (Einzeläter) gemäß § 177 Abs. 2 Nr. 1, Abs. 3 und 4 StGB	102	0,1	6	5,9	46	37	19	0	0	2	0	82	80,4	81	79	2	7	8,6
64	111200	Vergewaltigung/sexuelle Nötigung überfallartig (durch Gruppen) gemäß § 177 Abs. 2 Nr. 2 StGB	2	0,0	0	0,0	0	1	1	0	0	0	0	2	100,0	5	5	0	2	40,0
64	111300	Vergewaltigung/sexuelle Nötigung durch Gruppen § 177 Abs. 2 Nr. 2 StGB	3	0,0	0	0,0	1	1	1	0	0	0	0	3	100,0	9	9	0	0	0,0
64	111400	Sonstige Straftaten nach Par. 177 Abs. 2 Nr. 1, Abs. 3 und 4 StGB	36	0,0	2	5,6	12	15	9	0	0	1	0	31	86,1	32	31	1	2	6,3
64	112000	Sonstige sexuelle Nötigung § 177 Abs. 1 und Abs. 5 StGB	209	0,1	15	7,2	84	100	23	0	2	0	0	182	87,1	185	181	4	13	7,0
4	113000	Sexueller Missbrauch von Schutzbefohlenen pp., unter Ausnutzung einer Amtsstellung oder eines Vertrauensverhältnisses §§ 174, 174a-c StGB	18	0,0	1	5,6	10	3	5	0	0	0	0	18	100,0	17	16	1	0	0,0

	Schlüssel der Tat	Straftat	erfasste Fälle		davon Versuche		Tatortverteilung (nach Einwohnerzahl)					mit Schusswaffe		aufgeklärte Fälle		TV Gesamtanzahl	davon		nichtdeutsche TV	
			Anzahl	Anteil in %	Anzahl	Anteil in %	< 20.000	20.000 < 100.000	100.000 < 500.000	>= 500.000	unbekannt	gedroht	geschossen	Anzahl	Anteil in %		männlich	weiblich	Anzahl	Anteil in %
	1	2	3	4	5	6	7	8	9	10	11	12	13	14	15	16	17	18	19	20
4	130000	Sexueller Missbrauch §§ 176, 176a, 176b, 179, 182, 183, 183a StGB	592	0,4	24	4,1	258	208	119	0	7	0	0	495	83,6	463	445	18	12	2,6
4	131000	Sexueller Missbrauch von Kindern §§ 176, 176a, 176b StGB	392	0,3	18	4,6	185	122	78	0	7	0	0	348	88,8	329	314	15	7	2,1
64	131100	Sexueller Handlungen nach Par. 176 Abs. 1 und 2 StGB	170	0,1	9	5,3	84	53	29	0	4	0	0	159	93,5	148	143	5	1	0,7
64	131200	Exhibitionistische/sexuelle Handlungen vor Kindern § 176 Abs. 4 Nr. 1 StGB	41	0,0	1	2,4	13	18	10	0	0	0	0	18	43,9	17	17	0	1	5,9
64	131300	Sexuelle Handlungen nach Par. 176 Abs. 4 Nr. 2 StGB	14	0,0	2	14,3	8	4	2	0	0	0	0	13	92,9	16	15	1	1	6,3
64	131400	Einwirken auf Kindern nach Par. 176 Abs. 4 Nr. 3 und 4 StGB	31	0,0	0	0,0	13	10	7	0	1	0	0	26	83,9	21	20	1	0	0,0
64	131500	Vollzug des Beischlafs mit einem Kind oder Vornahme einer ähnlichen sexuellen Handlung nach § 176a Abs. 2 Nr. 1 StGB	12	0,0	1	8,3	7	4	1	0	0	0	0	11	91,7	12	12	0	0	0,0
64	131600	Schwerer sexueller Missbrauch von Kindern zur Herstellung und Verbreitung pornographischer Schriften § 176a Abs. 3 StGB	2	0,0	0	0,0	0	2	0	0	0	0	0	1	50,0	1	1	0	0	0,0
64	131700	Schwerer sexueller Missbrauch von Kindern	103	0,1	5	4,9	50	26	25	0	2	0	0	102	99,0	107	100	7	4	3,7
4	132000	Exhibitionistische Handlungen und Erregung öffentlichen Ärgernisses §§ 183, 183a StGB	113	0,1	0	0,0	35	48	30	0	0	0	0	66	58,4	65	65	0	2	3,1
64	133000	Sexueller Missbrauch von Jugendlichen § 182 StGB	50	0,0	6	12,0	22	21	7	0	0	0	0	48	96,0	46	44	2	2	4,3
64	134000	Sexueller Missbrauch Widerstandsunfähiger § 179 StGB	37	0,0	0	0,0	16	17	4	0	0	0	0	33	89,2	33	32	1	1	3,0
4	140000	Ausnutzen sexueller Neigung gemäß §§ 180, 180a, 181a, 184, 184a, 184b, 184c, 184d, 184e, 184f StGB	241	0,2	0	0,0	115	96	25	0	5	0	0	212	88,0	221	193	28	7	3,2
4	141000	Förderung sexueller Handlungen Minderjähriger oder Ausbeuten von Prostituierten §§ 180, 180a StGB	3	0,0	0	0,0	1	1	1	0	0	0	0	3	100,0	3	1	2	0	0,0
64	141100	Förderung sexueller Handlungen Minderjähriger § 180 StGB	3	0,0	0	0,0	1	1	1	0	0	0	0	3	100,0	3	1	2	0	0,0
64	142000	Zuhälterei gemäß § 181a StGB	4	0,0	0	0,0	1	3	0	0	0	0	0	4	100,0	4	4	0	1	25,0

	Schlüssel der Tat	Straftat	erfasste Fälle		davon Versuche		Tatortverteilung (nach Einwohnerzahl)					mit Schusswaffe		aufgeklärte Fälle		TV Gesamtanzahl	davon		nichtdeutsche TV	
			Anzahl	Anteil in %	Anzahl	Anteil in %	< 20.000	20.000 < 100.000	100.000 < 500.000	>= 500.000	unbekannt	gedroht	geschossen	Anzahl	Anteil in %		männlich	weiblich	Anzahl	Anteil in %
	1	2	3	4	5	6	7	8	9	10	11	12	13	14	15	16	17	18	19	20
4	143000	Verbreitung pornographischer Schriften (Erzeugnisse) gemäß §§ 184, 184a, 184b, 184c, 184d StGB	231	0,2	0	0,0	113	89	24	0	5	0	0	203	87,9	212	187	25	4	1,9
64	143100	Verbreitung pornographischer Schriften (Erzeugnisse) an Personen unter 18 Jahren § 184 Abs. 1 Nr. 1, 2, 5 StGB	38	0,0	0	0,0	19	18	1	0	0	0	0	34	89,5	36	27	9	1	2,8
64	143200	Verbreitung kinderpornographischer Schriften (Erzeugnisse) durch gewerbs-/bandenmäßiges Handeln gemäß § 184b Abs. 3 StGB	2	0,0	0	0,0	1	1	0	0	0	0	0	2	100,0	4	3	1	0	0,0
64	143300	Besitz/Verschaffung von Kinderpornographie gemäß § 184b Abs. 2 und 4 StGB	91	0,1	0	0,0	42	37	12	0	0	0	0	85	93,4	96	89	7	1	1,0
64	143400	Verbreitung von Kinderpornographie gemäß § 184b Abs. 1 StGB	56	0,0	0	0,0	32	13	7	0	4	0	0	43	76,8	47	45	2	1	2,1
64	143500	Verbreitung jugendpornografischer Schriften durch gewerbs-/ bandenmäßiges Handeln	1	0,0	0	0,0	1	0	0	0	0	0	0	1	100,0	2	2	0	0	0,0
64	143600	Besitz / Verschaffung von Jugendpornographie	5	0,0	0	0,0	1	2	2	0	0	0	0	5	100,0	5	5	0	0	0,0
64	143700	Verbreitung von Jugendpornografie	9	0,0	0	0,0	2	7	0	0	0	0	0	8	88,9	8	5	3	0	0,0
4	200000	Rohheitsdelikte und Straftaten gegen die persönliche Freiheit	21.392	15,1	999	4,7	8.653	8.633	3.966	0	140	42	26	19.432	90,8	16.148	13.095	3.053	1.079	6,7
4	210000	Raub, räuberische Erpressung und räuberischer Angriff auf Kraftfahrer §§ 249-252, 255, 316a StGB	700	0,5	112	16,0	192	319	187	0	2	5	0	514	73,4	663	587	76	69	10,4
4	211000	Raub, räuberische Erpressung auf Geldinstitute, Postfilialen und -agenturen	6	0,0	2	33,3	6	0	0	0	0	1	0	2	33,3	5	4	1	0	0,0
4	211100	Raubüberfälle auf Geldinstitute (Banken/Sparkassen)	6	0,0	2	33,3	6	0	0	0	0	1	0	2	33,3	5	4	1	0	0,0
4	212000	Raubüberfälle auf sonstige Zahlstellen und Geschäfte	21	0,0	3	14,3	12	7	2	0	0	2	0	13	61,9	23	20	3	3	13,0
4	212100	Raubüberfälle auf Spielhallen	5	0,0	0	0,0	2	3	0	0	0	1	0	4	80,0	4	4	0	0	0,0
4	212200	Raubüberfälle auf Tankstellen	6	0,0	1	16,7	5	0	1	0	0	0	0	3	50,0	5	4	1	1	20,0
4	213000	Raubüberfälle auf Geld- und Werttransporte	1	0,0	0	0,0	1	0	0	0	0	0	0	1	100,0	5	5	0	2	40,0
4	213100	Raubüberfälle auf Geld- und Kassenboten	1	0,0	0	0,0	1	0	0	0	0	0	0	1	100,0	5	5	0	2	40,0

	Schlüssel der Tat	Straftat	erfasste Fälle		davon Versuche		Tatortverteilung (nach Einwohnerzahl)					mit Schusswaffe		aufgeklärte Fälle		TV Gesamtanzahl	davon		nichtdeutsche TV	
			Anzahl	Anteil in %	Anzahl	Anteil in %	< 20.000	20.000 < 100.000	100.000 < 500.000	>= 500.000	unbekannt	ge-droht	ge-schos-sen	Anzahl	Anteil in %		männlich	weiblich	Anzahl	Anteil in %
	1	2	3	4	5	6	7	8	9	10	11	12	13	14	15	16	17	18	19	20
4	214000	Räuberischer Angriff auf Kraftfahrer § 316a StGB	3	0,0	0	0,0	1	2	0	0	0	0	0	1	33,3	5	5	0	2	40,0
4	216000	Handtaschenraub	15	0,0	4	26,7	3	2	10	0	0	0	0	3	20,0	2	2	0	0	0,0
4	217000	Sonstige Raubüberfälle auf Straßen, Wegen oder Plätzen	72	0,1	13	18,1	17	26	29	0	0	0	0	41	56,9	63	60	3	6	9,5
4	219000	Raubüberfälle in Wohnungen	33	0,0	7	21,2	12	10	11	0	0	0	0	30	90,9	50	46	4	4	8,0
4	220000	Körperverletzung §§ 223-227, 229, 231 StGB	14.402	10,1	778	5,4	5.659	5.885	2.789	0	69	3	25	13.140	91,2	11.646	9.389	2.257	788	6,8
4	221000	Körperverletzung mit Todesfolge §§ 227, 231 StGB	3	0,0	0	0,0	1	1	1	0	0	0	0	3	100,0	3	3	0	0	0,0
4	222000	Gefährliche und schwere Körperverletzung, Verstümmelung weiblicher Genitalien §§ 224, 226, 231 StGB	2.939	2,1	366	12,5	1.132	1.247	552	0	8	1	25	2.574	87,6	3.160	2.648	512	251	7,9
4	222100	Gefährliche und schwere Körperverletzung auf Straßen, Wegen oder Plätzen	1.454	1,0	180	12,4	540	626	281	0	7	1	18	1.199	82,5	1.624	1.420	204	90	5,5
4	223000	Misshandlung von Schutzbefohlenen § 225 StGB	183	0,1	1	0,5	82	83	15	0	3	0	0	179	97,8	193	113	80	12	6,2
64	223100	Misshandlung von Kindern	145	0,1	1	0,7	66	66	11	0	2	0	0	142	97,9	153	84	69	10	6,5
64	224000	Vorsätzlich einfache Körperverletzung § 223 StGB	10.637	7,5	411	3,9	4.132	4.346	2.109	0	50	2	0	9.834	92,5	8.481	6.885	1.596	558	6,6
64	225000	Fahrlässige Körperverletzung § 229 StGB	640	0,5	0	0,0	312	208	112	0	8	0	0	550	85,9	571	392	179	17	3,0
4	230000	Straftaten gegen die persönliche Freiheit gemäß §§ 232-233a, 234, 235, 236, 237, 238-239b, 240, 241, 316c StGB davon	6.290	4,4	109	1,7	2.802	2.429	990	0	69	34	1	5.778	91,9	5.305	4.442	863	318	6,0
4	231000	Menschenraub, Entziehung Minderjähriger, Kinderhandel §§ 234, 235, 236 StGB	60	0,0	4	6,7	24	25	11	0	0	0	0	59	98,3	68	37	31	3	4,4
64	231200	Entziehung Minderjähriger § 235 StGB	59	0,0	4	6,8	23	25	11	0	0	0	0	58	98,3	67	37	30	3	4,5
64	231300	Kinderhandel § 236 StGB	1	0,0	0	0,0	1	0	0	0	0	0	0	1	100,0	1	0	1	0	0,0

	Schlüssel der Tat	Straftat	erfasste Fälle		davon Versuche		Tatortverteilung (nach Einwohnerzahl)					mit Schusswaffe		aufgeklärte Fälle		TV Gesamtanzahl	davon		nichtdeutsche TV	
			Anzahl	Anteil in %	Anzahl	Anteil in %	< 20.000	20.000 < 100.000	100.000 < 500.000	>= 500.000	unbekannt	gedroht	geschossen	Anzahl	Anteil in %		männlich	weiblich	Anzahl	Anteil in %
	1	2	3	4	5	6	7	8	9	10	11	12	13	14	15	16	17	18	19	20
4	232000	Zwangsheirat, Nachstellung (Stalking), Freiheitsberaubung, Nötigung, Bedrohung §§ 237, 238, 239, 240, 241 StGB davon:	6.224	4,4	105	1,7	2.777	2.401	977	0	69	34	1	5.713	91,8	5.232	4.400	832	312	6,0
64	232100	Freiheitsberaubung § 239 StGB	181	0,1	4	2,2	54	80	46	0	1	0	0	173	95,6	203	157	46	11	5,4
4	232200	Nötigung § 240 StGB	2.104	1,5	101	4,8	1.043	721	321	0	19	3	1	1.882	89,4	1.944	1.649	295	75	3,9
64	232300	Bedrohung § 241 StGB	3.024	2,1	0	0,0	1.292	1.239	456	0	37	28	0	2.829	93,6	2.640	2.268	372	206	7,8
4	232400	Nachstellung (Stalking) gemäß § 238 StGB	915	0,6	0	0,0	388	361	154	0	12	3	0	829	90,6	776	623	153	40	5,2
4	233000	Erpresserischer Menschenraub § 239a StGB	3	0,0	0	0,0	1	1	1	0	0	0	0	3	100,0	10	9	1	1	10,0
4	236000	Menschenhandel zum Zweck der sexuellen Ausbeutung gemäß § 232 StGB	3	0,0	0	0,0	0	2	1	0	0	0	0	3	100,0	4	4	0	2	50,0
64	236100	Menschenhandel zum Zweck der sexuellen Ausbeutung gemäß § 232 Abs. 1 StGB	3	0,0	0	0,0	0	2	1	0	0	0	0	3	100,0	4	4	0	2	50,0
4	3***00	Diebstahl ohne erschwerende Umstände §§ 242, 247, 248a-c StGB	25.368	17,9	504	2,0	9.041	10.416	5.790	0	121	0	0	12.859	50,7	10.971	7.634	3.337	1.259	11,5
4	3**100	Diebstahl ohne erschwerende Umstände von Kraftwagen einschl. unbefugter Ingebrauchnahme	217	0,2	11	5,1	108	89	18	0	2	0	0	138	63,6	138	124	14	10	7,2
4	3**200	Diebstahl ohne erschwerende Umstände von Mopeds und Kraftködern einschl. unbefugter Ingebrauchnahme	178	0,1	6	3,4	109	53	15	0	1	0	0	73	41,0	90	86	4	0	0,0
4	3**300	Diebstahl ohne erschwerende Umstände von Fahrrädern einschl. unbefugter Ingebrauchnahme	1.336	0,9	11	0,8	511	621	200	0	4	0	0	343	25,7	357	326	31	18	5,0
4	3**400	Diebstahl ohne erschwerende Umstände von Schusswaffen	4	0,0	0	0,0	1	3	0	0	0	0	0	1	25,0	1	1	0	0	0,0
4	3**500	Diebstahl ohne erschwerende Umstände von unbaren Zahlungsmitteln	471	0,3	2	0,4	88	90	288	0	5	0	0	81	17,2	86	65	21	5	5,8
4	3**700	Diebstahl ohne erschwerende Umstände von/aus Automaten	46	0,0	2	4,3	19	20	4	0	3	0	0	5	10,9	8	7	1	1	12,5
4	3**800	Diebstahl ohne erschwerende Umstände von Antiquitäten, Kunst- und sakralen Gegenständen	12	0,0	0	0,0	6	5	1	0	0	0	0	5	41,7	4	3	1	0	0,0
4	300000	Sonstiger einfacher Diebstahl §§ 242, 247, 248a-c StGB	9.629	6,8	212	2,2	3.975	3.734	1.845	0	75	0	0	2.964	30,8	2.934	2.264	670	215	7,3

	Schlüssel der Tat	Straftat	erfasste Fälle		davon Versuche		Tatortverteilung (nach Einwohnerzahl)					mit Schusswaffe		aufgeklärte Fälle		TV Gesamtanzahl	davon		nichtdeutsche TV	
			Anzahl	Anteil in %	Anzahl	Anteil in %	< 20.000	20.000 < 100.000	100.000 < 500.000	>= 500.000	unbekannt	gedroht	geschossen	Anzahl	Anteil in %		männlich	weiblich	Anzahl	Anteil in %
	1	2	3	4	5	6	7	8	9	10	11	12	13	14	15	16	17	18	19	20
4	300100	Einfacher Diebstahl von Kraftwagen einschl. unbefugter Ingebrauchnahme	215	0,2	11	5,1	106	89	18	0	2	0	0	137	63,7	137	123	14	10	7,3
4	300200	Einfacher Diebstahl von Mopeds und Krafträdern einschl. unbefugter Ingebrauchnahme	174	0,1	6	3,4	106	52	15	0	1	0	0	73	42,0	90	86	4	0	0,0
4	300300	Einfacher Diebstahl von Fahrrädern einschl. unbefugter Ingebrauchnahme	1.226	0,9	11	0,9	471	565	186	0	4	0	0	311	25,4	329	303	26	18	5,5
4	305*00	Diebstahl ohne erschwerende Umstände in/aus Banken, Sparkassen, Postfilialen und -agenturen und dgl.	20	0,0	1	5,0	2	6	12	0	0	0	0	9	45,0	10	6	4	2	20,0
4	310*00	Diebstahl ohne erschwerende Umstände in/aus Dienst-, Büro-, Fabrikations-, Werkstatt- und Lagerräumen	604	0,4	18	3,0	252	197	152	0	3	0	0	177	29,3	207	182	25	19	9,2
4	315*00	Diebstahl ohne erschwerende Umstände in/aus Gaststätten, Kantinen, Hotels und Pensionen	183	0,1	9	4,9	54	69	60	0	0	0	0	63	34,4	75	67	8	9	12,0
4	325*00	Diebstahl ohne erschwerende Umstände in/aus Kiosken, Warenhäusern, Verkaufsräumen, Selbstbedienungsläden, Schaufenstern, Schaukästen und Vitrinen	8.655	6,1	116	1,3	2.234	4.002	2.415	0	4	0	0	7.940	91,7	6.921	4.474	2.447	953	13,8
4	326*00	Ladendiebstahl ohne erschwerende Umstände	8.312	5,9	108	1,3	2.173	3.927	2.209	0	3	0	0	7.823	94,1	6.829	4.411	2.418	936	13,7
4	335*00	Diebstahl ohne erschwerende Umstände in/aus Wohnungen	1.013	0,7	24	2,4	409	400	200	0	4	0	0	669	66,0	704	485	219	33	4,7
4	340*00	Diebstahl ohne erschwerende Umstände in/aus Boden-/Kellerräumen, Waschküchen	357	0,3	16	4,5	117	169	70	0	1	0	0	90	25,2	104	86	18	1	1,0
4	345*00	Diebstahl ohne erschwerende Umstände in/aus überwiegend unbezogenen Neu- und Rohbauten, Neubuden und Baustellen	154	0,1	5	3,2	87	35	32	0	0	0	0	29	18,8	43	40	3	0	0,0
4	350*00	Diebstahl ohne erschwerende Umstände an/aus Kraftfahrzeugen	2.281	1,6	64	2,8	1.057	784	423	0	17	0	0	308	13,5	271	243	28	30	11,1
4	4***00	Diebstahl unter erschwerenden Umständen §§ 243-244a StGB	18.677	13,1	4.190	22,4	7.199	7.219	4.174	0	85	0	0	3.663	19,6	2.555	2.261	294	319	12,5
4	4**100	Diebstahl unter erschwerenden Umständen von Kraftwagen	441	0,3	89	20,2	139	181	119	0	2	0	0	108	24,5	116	107	9	39	33,6
4	4**200	Diebstahl unter erschwerenden Umständen von Mopeds und Krafträdern	449	0,3	34	7,6	184	150	111	0	4	0	0	147	32,7	119	117	2	1	0,8
4	4**300	Diebstahl unter erschwerenden Umständen von Fahrrädern	3.104	2,2	57	1,8	629	1.275	1.197	0	3	0	0	423	13,6	374	330	44	14	3,7

	Schlüssel der Tat	Straftat	erfasste Fälle		davon Versuche		Tatortverteilung (nach Einwohnerzahl)					mit Schusswaffe		aufgeklärte Fälle		TV Gesamtanzahl	davon		nichtdeutsche TV	
			Anzahl	Anteil in %	Anzahl	Anteil in %	< 20.000	20.000 < 100.000	100.000 < 500.000	>= 500.000	unbekannt	gedroht	geschossen	Anzahl	Anteil in %		männlich	weiblich	Anzahl	Anteil in %
	1	2	3	4	5	6	7	8	9	10	11	12	13	14	15	16	17	18	19	20
4	4**400	Diebstahl unter erschwerenden Umständen von Schusswaffen	10	0,0	2	20,0	4	6	0	0	0	0	0	3	30,0	6	6	0	2	33,3
4	4**500	Diebstahl unter erschwerenden Umständen von unbaren Zahlungsmitteln	72	0,1	11	15,3	30	29	12	0	1	0	0	19	26,4	31	27	4	4	12,9
4	4**700	Diebstahl unter erschwerenden Umständen von/aus Automaten	347	0,2	86	24,8	180	135	29	0	3	0	0	84	24,2	86	79	7	6	7,0
4	4**800	Diebstahl unter erschwerenden Umständen von Antiquitäten, Kunst- und sakralen Gegenständen	12	0,0	2	16,7	6	6	0	0	0	0	0	3	25,0	5	5	0	0	0,0
4	400000	Sonstiger schwerer Diebstahl §§ 243 - 244a StGB	6.260	4,4	1.805	28,8	2.942	2.495	788	0	35	0	0	1.244	19,9	1.093	966	127	95	8,7
4	400100	Schwerer Diebstahl von Kraftwagen	431	0,3	88	20,4	133	177	119	0	2	0	0	106	24,6	112	103	9	38	33,9
4	400200	Schwerer Diebstahl von Mopeds und Krafrädern	426	0,3	34	8,0	168	145	110	0	3	0	0	144	33,8	111	109	2	1	0,9
4	400300	Schwerer Diebstahl von Fahrrädern	2.469	1,7	35	1,4	520	966	980	0	3	0	0	325	13,2	308	277	31	11	3,6
4	400400	Schwerer Diebstahl von Schusswaffen	7	0,0	2	28,6	3	4	0	0	0	0	0	2	28,6	4	4	0	2	50,0
4	400500	Schwerer Diebstahl von unbaren Zahlungsmitteln	4	0,0	0	0,0	1	2	1	0	0	0	0	0	0,0	0	0	0	0	0,0
4	400700	Schwerer Diebstahl von/aus Automaten	322	0,2	83	25,8	170	123	26	0	3	0	0	80	24,8	80	74	6	5	6,3
4	400800	Schwerer Diebstahl von Antiquitäten, Kunst- und sakralen Gegenständen	7	0,0	2	28,6	5	2	0	0	0	0	0	3	42,9	5	5	0	0	0,0
4	405*00	Diebstahl unter erschwerenden Umständen in/aus Banken, Sparkassen, Postfilialen und -agenturen und dgl.	21	0,0	7	33,3	4	12	4	0	1	0	0	9	42,9	12	12	0	4	33,3
4	405000	Schwerer Diebstahl in/aus Banken, Sparkassen, Postfilialen und -agenturen	21	0,0	7	33,3	4	12	4	0	1	0	0	9	42,9	12	12	0	4	33,3
4	410*00	Diebstahl unter erschwerenden Umständen in/aus Dienst-, Büro-, Fabrikations-, Werkstatt- und Lagerräumen	1.709	1,2	431	25,2	883	600	218	0	8	0	0	337	19,7	361	329	32	45	12,5
4	410000	Schwerer Diebstahl in/aus Dienst-, Büro-, Fabrikations-, Werkstatt- und Lagerräumen	1.623	1,1	429	26,4	847	556	213	0	7	0	0	323	19,9	343	313	30	43	12,5

	Schlüssel der Tat	Straftat	erfasste Fälle		davon Versuche		Tatortverteilung (nach Einwohnerzahl)					mit Schusswaffe		aufgeklärte Fälle		TV Gesamtanzahl	davon		nichtdeutsche TV	
			Anzahl	Anteil in %	Anzahl	Anteil in %	< 20.000	20.000 < 100.000	100.000 < 500.000	>= 500.000	unbekannt	gedroht	geschossen	Anzahl	Anteil in %		männlich	weiblich	Anzahl	Anteil in %
	1	2	3	4	5	6	7	8	9	10	11	12	13	14	15	16	17	18	19	20
4	410100	Bes. schw. Fall des Diebstahls in/aus Dienst-, Büro-, Fabrikations-, Werkstatt- und Lagerräumen von Kraftwagen	10	0,0	1	10,0	6	4	0	0	0	0	0	2	20,0	5	5	0	1	20,0
4	410200	Bes. schw. Fall des Diebstahls in/aus Dienst-/Büro-/Fabrikat./Werkst./Lagerräumen von Mopeds und Krafträdern	23	0,0	0	0,0	16	5	1	0	1	0	0	3	13,0	10	10	0	0	0,0
4	410300	Bes. schw. Fall des Diebstahls in/aus Dienst-, Büro-, Fabrikations-, Werkstatt- und Lagerräumen von Fahrrädern	37	0,0	0	0,0	9	27	1	0	0	0	0	7	18,9	9	7	2	0	0,0
4	410400	Bes. schw. Fall des Diebstahls in/aus Dienst-, Büro-, Fabrikations-, Werkstatt- und Lagerräumen von Schusswaffen	2	0,0	0	0,0	1	1	0	0	0	0	0	1	50,0	2	2	0	0	0,0
4	410500	Bes. schw. Fall des Diebstahls in/aus Dienst-/Büro-/Fabrikations-/Werkst.- u. Lagerräumen von unbaren Zahlungsmitteln	7	0,0	0	0,0	2	2	3	0	0	0	0	0	0,0	0	0	0	0	0,0
4	410700	Bes. schw. Fall des Diebstahls in/aus Dienst-, Büro-, Fabrikations-, Werkstatt- und Lagerräumen von/aus Automaten	6	0,0	1	16,7	2	4	0	0	0	0	0	1	16,7	1	1	0	1	100,0
4	410800	Bes. schw. Fall des Diebstahls in/aus Dienst-/Büro-/Fabrikat./Werkst./Lagerräumen v. Antiquit./Kunst-/sagr. Gegenst.	1	0,0	0	0,0	0	1	0	0	0	0	0	0	0,0	0	0	0	0	0,0
4	415*00	Diebstahl unter erschwerenden Umständen in/aus Gaststätten, Kantinen, Hotels und Pensionen	337	0,2	82	24,3	152	102	81	0	2	0	0	79	23,4	96	86	10	11	11,5
4	415000	Bes. schw. Fall des Diebstahls in/aus Gaststätten, Kantinen, Hotels und Pensionen	313	0,2	79	25,2	140	93	78	0	2	0	0	75	24,0	87	78	9	11	12,6
4	415500	Bes. schw. Fall des Diebstahls in/aus Gaststätten, Kantinen, Hotels und Pensionen von unbaren Zahlungsmitteln	5	0,0	1	20,0	4	1	0	0	0	0	0	1	20,0	5	5	0	0	0,0
4	415700	Bes. schw. Fall des Diebstahls in/aus Gaststätten, Kantinen, Hotels und Pensionen von/aus Automaten	19	0,0	2	10,5	8	8	3	0	0	0	0	3	15,8	5	4	1	0	0,0
4	425*00	Schwerer Diebstahl in/aus Kiosken, Warenhäusern, Verkaufsräumen, Selbstbedienungsläden, Schaufenstern, Schaukästen und Vitrinen	600	0,4	170	28,3	238	250	110	0	2	0	0	179	29,8	199	180	19	59	29,6
4	425000	Besonders schwerer Fall des Diebstahls in/aus Kiosken, Warenhäusern, Verkaufsräumen, Selbstbedienungsläden	521	0,4	167	32,1	228	232	59	0	2	0	0	116	22,3	158	144	14	43	27,2
4	425300	Bes. schw. Fall des Diebstahls in/aus Warenhäusern, Verkaufsräumen, SB-Läden von Fahrrädern	4	0,0	0	0,0	3	1	0	0	0	0	0	0	0,0	0	0	0	0	0,0
4	425500	Bes. schw. Fall des Diebstahls in/aus Warenhäusern, Verkaufsräumen, SB-Läden von unbaren Zahlungsmitteln	1	0,0	1	100,0	1	0	0	0	0	0	0	1	100,0	1	1	0	0	0,0
4	426*00	Besonders schwerer Fall des Ladendiebstahls	74	0,1	2	2,7	6	17	51	0	0	0	0	62	83,8	49	44	5	21	42,9
4	426000	Besonders schwerer Fall des Ladendiebstahls	74	0,1	2	2,7	6	17	51	0	0	0	0	62	83,8	49	44	5	21	42,9

Schlüssel der Tat	Straftat	erfasste Fälle		davon Versuche		Tatortverteilung (nach Einwohnerzahl)					mit Schusswaffe		aufgeklärte Fälle		TV Gesamt- anzahl	davon		nichtdeutsche TV		
		Anzahl	Anteil in %	Anzahl	Anteil in %	< 20.000	20.000 < 100.000	100.000 < 500.000	>= 500.000	un- be- kannt	ge- droht	ge- schos- sen	Anzahl	Anteil in %		männ- lich	weib- lich	Anzahl	Anteil in %	
1	2	3	4	5	6	7	8	9	10	11	12	13	14	15	16	17	18	19	20	
4	435*00	Wohnungseinbruchdiebstahl § 244 Abs. 1 Nr. 3 StGB	979	0,7	354	36,2	373	366	239	0	1	0	0	344	35,1	325	277	48	38	11,7
4	436*00	Tageswohnungseinbruch	430	0,3	170	39,5	156	153	121	0	0	0	0	138	32,1	150	129	21	24	16,0
4	440*00	Besonders schwerer Fall des Diebstahls in/aus Boden-, Kellerräumen, Waschküchen	2.783	2,0	783	28,1	519	1.154	1.110	0	0	0	0	485	17,4	240	206	34	7	2,9
4	440000	Besonders schwerer Fall des Diebstahls in/aus Boden-, Kellerräumen, Waschküchen	2.189	1,5	761	34,8	422	873	894	0	0	0	0	394	18,0	171	148	23	5	2,9
4	440300	Bes. schw. Fall des Diebstahls in/aus Boden-, Kellerräumen, Waschküchen von Fahrrädern	594	0,4	22	3,7	97	281	216	0	0	0	0	91	15,3	93	78	15	5	5,4
4	445*00	Besonders schwerer Fall des Diebstahls in/aus überwiegend unbezogenen Neu- und Rohbauten, Baubuden und Baustellen	249	0,2	34	13,7	119	71	55	0	4	0	0	32	12,9	37	34	3	0	0,0
4	445000	Besonders schwerer Fall des Diebstahls in/aus überwiegend unbezogenen Neu- und Rohbauten, Baubuden und Baustellen	247	0,2	34	13,8	119	69	55	0	4	0	0	31	12,6	34	32	2	0	0,0
4	445500	Besonders schwerer Fall des Diebstahls in/aus überwiegend unbezogenen Neu- und Rohbauten, Baubuden und Baustellen von unbaren Zahlungsmitteln	2	0,0	0	0,0	0	2	0	0	0	0	0	1	50,0	3	2	1	0	0,0
4	450*00	Besonders schwerer Fall des Diebstahls an/aus Kraftfahrzeugen	2.060	1,5	279	13,5	967	742	330	0	21	0	0	289	14,0	220	202	18	35	15,9
4	450000	Besonders schwerer Fall des Diebstahls an/aus Kraftfahrzeugen von sonstigem Gut	2.046	1,4	279	13,6	959	739	328	0	20	0	0	285	13,9	218	200	18	35	16,1
4	450500	Besonders schwerer Fall des Diebstahls aus Kraftfahrzeugen von unbaren Zahlungsmitteln	14	0,0	0	0,0	8	3	2	0	1	0	0	4	28,6	4	4	0	0	0,0
4	471000	Besonders schwerer Fall des Diebstahls von Betäubungsmitteln aus Apotheken	4	0,0	1	25,0	1	3	0	0	0	0	0	4	100,0	4	3	1	0	0,0
4	472000	Besonders schwerer Fall des Diebstahls von Betäubungsmitteln aus Arztpraxen	1	0,0	0	0,0	0	1	0	0	0	0	0	0	0,0	0	0	0	0	0,0
4	490000	Besonders schwerer Fall des Taschendiebstahls	8	0,0	0	0,0	1	4	3	0	0	0	0	1	12,5	1	1	0	1	100,0
4	490500	Besonders schwerer Fall des Taschendiebstahls von unbaren Zahlungsmitteln	1	0,0	0	0,0	0	0	1	0	0	0	0	0	0,0	0	0	0	0	0,0
4	****00	Diebstahl insgesamt	44.045	31,0	4.694	10,7	16.240	17.635	9.964	0	206	0	0	16.522	37,5	12.752	9.198	3.554	1.516	11,9

	Schlüssel der Tat	Straftat	erfasste Fälle		davon Versuche		Tatortverteilung (nach Einwohnerzahl)					mit Schusswaffe		aufgeklärte Fälle		TV Gesamtanzahl	davon		nichtdeutsche TV	
			Anzahl	Anteil in %	Anzahl	Anteil in %	< 20.000	20.000 < 100.000	100.000 < 500.000	>= 500.000	unbekannt	gedroht	geschossen	Anzahl	Anteil in %		männlich	weiblich	Anzahl	Anteil in %
	1	2	3	4	5	6	7	8	9	10	11	12	13	14	15	16	17	18	19	20
4	***100	Diebstahl insgesamt von Kraftwagen einschl. unbefugter Ingebrauchnahme	658	0,5	100	15,2	247	270	137	0	4	0	0	246	37,4	249	226	23	49	19,7
4	***200	Diebstahl insgesamt von Mopeds und Krafträdern einschl. unbefugter Ingebrauchnahme	627	0,4	40	6,4	293	203	126	0	5	0	0	220	35,1	190	184	6	1	0,5
4	***300	Diebstahl insgesamt von Fahrrädern einschl. unbefugter Ingebrauchnahme	4.440	3,1	68	1,5	1.140	1.896	1.397	0	7	0	0	766	17,3	676	603	73	30	4,4
4	***400	Diebstahl insgesamt von Schusswaffen	14	0,0	2	14,3	5	9	0	0	0	0	0	4	28,6	7	7	0	2	28,6
4	***500	Diebstahl insgesamt von unbaren Zahlungsmitteln	543	0,4	13	2,4	118	119	300	0	6	0	0	100	18,4	116	91	25	9	7,8
4	***700	Diebstahl insgesamt von/aus Automaten	393	0,3	88	22,4	199	155	33	0	6	0	0	89	22,6	88	80	8	7	8,0
4	***800	Diebstahl insgesamt von Antiquitäten, Kunst- und sakralen Gegenständen	24	0,0	2	8,3	12	11	1	0	0	0	0	8	33,3	9	8	1	0	0,0
4	*00081	Diebstahl insgesamt in/aus Wochenend- und Gartenhaus	2.011	1,4	605	30,1	751	1.065	189	0	6	0	0	377	18,7	217	199	18	9	4,1
4	*00086	Diebstahl insgesamt in/aus einer Kirche	37	0,0	4	10,8	13	20	4	0	0	0	0	9	24,3	14	13	1	0	0,0
4	*00096	Diebstahl insgesamt von Buntmetall	526	0,4	34	6,5	282	178	61	0	5	0	0	158	30,0	132	117	15	19	14,4
4	*05*00	Diebstahl insgesamt in/aus Banken, Sparkassen, Postfilialen und -agenturen und dgl.	41	0,0	8	19,5	6	18	16	0	1	0	0	18	43,9	22	18	4	6	27,3
4	*10*00	Diebstahl insgesamt in/aus Dienst-, Büro-, Fabrikations-, Werkstatt- und Lagerräumen	2.313	1,6	449	19,4	1.135	797	370	0	11	0	0	514	22,2	553	498	55	64	11,6
4	*15*00	Diebstahl insgesamt in/aus Gaststätten, Kantinen, Hotels und Pensionen	520	0,4	91	17,5	206	171	141	0	2	0	0	142	27,3	163	146	17	20	12,3
4	*25*00	Diebstahl gesamt in/aus Kiosken, Warenhäusern, Verkaufsräumen, Selbstbedienungsläden, Schaufenstern, Schaukästen und Vitrinen	9.255	6,5	286	3,1	2.472	4.252	2.525	0	6	0	0	8.119	87,7	7.058	4.598	2.460	999	14,2
4	*26*00	Diebstahl insgesamt Ladendiebstahl	8.386	5,9	110	1,3	2.179	3.944	2.260	0	3	0	0	7.885	94,0	6.858	4.437	2.421	949	13,8
4	*35*00	Diebstahl insgesamt in/aus Wohnungen	1.992	1,4	378	19,0	782	766	439	0	5	0	0	1.013	50,9	993	733	260	68	6,8
4	*40*00	Diebstahl insgesamt in/aus Boden-, Kellerräumen und Waschküchen	3.140	2,2	799	25,4	636	1.323	1.180	0	1	0	0	575	18,3	324	272	52	7	2,2

	Schlüssel der Tat	Straftat	erfasste Fälle		davon Versuche		Tatortverteilung (nach Einwohnerzahl)					mit Schusswaffe		aufgeklärte Fälle		TV Gesamtanzahl	davon		nichtdeutsche TV	
			Anzahl	Anteil in %	Anzahl	Anteil in %	< 20.000	20.000 < 100.000	100.000 < 500.000	>= 500.000	unbekannt	gedroht	geschossen	Anzahl	Anteil in %		männlich	weiblich	Anzahl	Anteil in %
	1	2	3	4	5	6	7	8	9	10	11	12	13	14	15	16	17	18	19	20
4	*45*00	Diebstahl insgesamt in/aus überwiegend unbezogenen Neu- und Rohbauten, Baubuden und Baustellen	403	0,3	39	9,7	206	106	87	0	4	0	0	61	15,1	76	70	6	0	0,0
4	*50*00	Diebstahl insgesamt an/aus Kraftfahrzeugen	4.341	3,1	343	7,9	2.024	1.526	753	0	38	0	0	597	13,8	453	409	44	64	14,1
4	*71000	Diebstahl insgesamt von Betäubungsmitteln aus Apotheken	4	0,0	1	25,0	1	3	0	0	0	0	0	4	100,0	4	3	1	0	0,0
4	*72000	Diebstahl insgesamt von Betäubungsmitteln aus Arztpraxen	2	0,0	0	0,0	0	2	0	0	0	0	0	0	0,0	0	0	0	0	0,0
4	*73000	Diebstahl insgesamt von Betäubungsmitteln aus Krankenhäusern	4	0,0	0	0,0	3	1	0	0	0	0	0	1	25,0	1	0	1	0	0,0
4	*74000	Diebstahl insgesamt von Betäubungsmitteln bei Herstellern und Großhändlern	1	0,0	0	0,0	0	0	1	0	0	0	0	0	0,0	0	0	0	0	0,0
4	*75000	Diebstahl insgesamt von Rezeptformularen zur Erlangung von Betäubungsmitteln	1	0,0	0	0,0	0	1	0	0	0	0	0	1	100,0	1	0	1	0	0,0
4	*90*00	Diebstahl insgesamt Taschendiebstahl	597	0,4	7	1,2	86	235	274	0	2	0	0	33	5,5	33	23	10	11	33,3
4	500000	Vermögens- und Fälschungsdelikte	28.166	19,8	2.074	7,4	10.025	10.365	6.878	0	898	0	0	21.429	76,1	14.897	9.942	4.955	1.422	9,5
4	510000	Betrug §§ 263, 263a, 264, 264a, 265, 265a, 265b StGB	22.779	16,0	2.042	9,0	7.742	8.203	6.015	0	819	0	0	17.769	78,0	12.223	8.061	4.162	1.177	9,6
4	511000	Waren- und Warenkreditbetrug	6.368	4,5	312	4,9	2.705	2.328	1.149	0	186	0	0	5.114	80,3	3.385	2.178	1.207	229	6,8
64	511100	Betrügerisches Erlangen von Kfz	34	0,0	1	2,9	15	14	5	0	0	0	0	32	94,1	32	29	3	6	18,8
4	511200	Sonstiger Warenkreditbetrug	4.111	2,9	182	4,4	1.618	1.568	867	0	58	0	0	3.130	76,1	2.339	1.484	855	165	7,1
64	511300	Warenbetrug	2.223	1,6	129	5,8	1.072	746	277	0	128	0	0	1.952	87,8	1.140	751	389	60	5,3
4	513000	Beteiligungs- und Kapitalanlagebetrug	94	0,1	0	0,0	12	6	76	0	0	0	0	92	97,9	30	21	9	1	3,3
64	513100	Prospektbetrug § 264a StGB	10	0,0	0	0,0	1	2	7	0	0	0	0	9	90,0	6	4	2	0	0,0
64	513200	Anlagebetrug gemäß § 263 StGB	82	0,1	0	0,0	11	3	68	0	0	0	0	81	98,8	25	18	7	0	0,0

	Schlüssel der Tat	Straftat	erfasste Fälle		davon Versuche		Tatortverteilung (nach Einwohnerzahl)					mit Schusswaffe		aufgeklärte Fälle		TV Gesamtanzahl	davon		nichtdeutsche TV	
			Anzahl	Anteil in %	Anzahl	Anteil in %	< 20.000	20.000 < 100.000	100.000 < 500.000	>= 500.000	unbekannt	ge-droht	ge-schos-sen	Anzahl	Anteil in %		männlich	weiblich	Anzahl	Anteil in %
	1	2	3	4	5	6	7	8	9	10	11	12	13	14	15	16	17	18	19	20
64	513400	Beteiligungsbetrug	1	0,0	0	0,0	0	0	1	0	0	0	0	1	100,0	1	1	0	1	100,0
64	513500	Kautionsbetrug	1	0,0	0	0,0	0	1	0	0	0	0	0	1	100,0	1	0	1	0	0,0
4	514000	Geldkreditbetrug	109	0,1	18	16,5	39	51	16	0	3	0	0	106	97,2	117	83	34	3	2,6
64	514100	Kreditbetrug § 265b StGB	1	0,0	0	0,0	0	1	0	0	0	0	0	1	100,0	1	1	0	1	100,0
64	514200	Subventionsbetrug § 264 StGB	18	0,0	0	0,0	12	5	1	0	0	0	0	21	116,7	40	29	11	0	0,0
64	514300	Kreditbetrug § 263 StGB	90	0,1	18	20,0	27	45	15	0	3	0	0	84	93,3	79	56	23	2	2,5
4	515000	Erschleichen von Leistungen § 265a StGB	5.346	3,8	13	0,2	859	1.731	2.740	0	16	0	0	5.218	97,6	3.825	2.616	1.209	449	11,7
4	516000	Betrug mittels rechtswidrig erlangter unbarer Zahlungsmittel	1.299	0,9	133	10,2	473	526	202	0	98	0	0	513	39,5	361	267	94	39	10,8
64	516200	Betrug mittels rechtswidrig erlangter Debitkarten ohne PIN (Lastschriftverfahren)	190	0,1	18	9,5	42	89	54	0	5	0	0	85	44,7	48	35	13	8	16,7
64	516300	Betrug mittels rechtswidrig erlangter Debitkarten mit PIN	219	0,2	14	6,4	80	99	40	0	0	0	0	124	56,6	102	70	32	8	7,8
64	516400	Betrug mittels rechtswidrig erlangter Kreditkarten	238	0,2	32	13,4	68	106	62	0	2	0	0	127	53,4	94	75	19	12	12,8
64	516500	Betrug mittels rechtswidrig erlangter Daten von Zahlungskarten	490	0,3	37	7,6	222	159	30	0	79	0	0	113	23,1	79	58	21	8	10,1
64	516900	Betrug mittels rechtswidrig erlangter sonstiger unbarer Zahlungsmittel	162	0,1	32	19,8	61	73	16	0	12	0	0	64	39,5	66	53	13	9	13,6
4	517000	Sonstiger Betrug	9.556	6,7	1.566	16,4	3.651	3.559	1.830	0	516	0	0	6.719	70,3	5.211	3.406	1.805	483	9,3
64	517100	Leistungsbetrug	309	0,2	67	21,7	161	90	48	0	10	0	0	211	68,3	207	131	76	16	7,7
64	517200	Leistungskreditbetrug	470	0,3	14	3,0	170	170	100	0	30	0	0	385	81,9	331	233	98	17	5,1
64	517300	Arbeitsvermittlungsbetrug	1	0,0	0	0,0	1	0	0	0	0	0	0	1	100,0	2	1	1	0	0,0

	Schlüssel der Tat	Straftat	erfasste Fälle		davon Versuche		Tatortverteilung (nach Einwohnerzahl)					mit Schusswaffe		aufgeklärte Fälle		TV Gesamtanzahl	davon		nichtdeutsche TV	
			Anzahl	Anteil in %	Anzahl	Anteil in %	< 20.000	20.000 < 100.000	100.000 < 500.000	>= 500.000	unbekannt	gedroht	geschossen	Anzahl	Anteil in %		männlich	weiblich	Anzahl	Anteil in %
	1	2	3	4	5	6	7	8	9	10	11	12	13	14	15	16	17	18	19	20
4	517400	Betrug z.N.v. Versicherungen und Versicherungsmissbrauch §§ 263, 265 StGB	61	0,0	16	26,2	15	15	31	0	0	0	0	59	96,7	53	41	12	3	5,7
64	517500	Computerbetrug § 263a StGB(soweit nicht unter den Schlüssel 5163 bzw. 5179 zu erfassen)	828	0,6	152	18,4	342	307	64	0	115	0	0	272	32,9	187	142	45	24	12,8
64	517600	Provisionsbetrug	311	0,2	20	6,4	233	28	49	0	1	0	0	307	98,7	58	51	7	4	6,9
64	517700	Betrug z.N.v. Sozialversicherungen und Sozialversicherungsträgern	597	0,4	17	2,8	124	389	83	0	1	0	0	593	99,3	511	244	267	18	3,5
64	517800	(Sonstiger) Sozialleistungsbetrug soweit nicht unter Schl. 5177 zu erfassen	38	0,0	2	5,3	15	18	5	0	0	0	0	36	94,7	41	21	20	8	19,5
64	517900	Betrug mit Zugangsberechtigung zu Kommunikationsdiensten	88	0,1	14	15,9	33	45	2	0	8	0	0	6	6,8	6	5	1	0	0,0
4	518100	Abrechnungsbetrug	41	0,0	2	4,9	24	6	11	0	0	0	0	35	85,4	31	23	8	1	3,2
64	518200	Einmietbetrug	295	0,2	9	3,1	147	91	55	0	2	0	0	285	96,6	293	209	84	23	7,8
4	518300	Kontoeröffnungs- und Überweisungsbetrug	290	0,2	116	40,0	112	93	47	0	38	0	0	111	38,3	96	75	21	22	22,9
64	518400	Zechbetrug	186	0,1	1	0,5	54	97	35	0	0	0	0	172	92,5	139	100	39	5	3,6
64	518800	Kreditvermittlungsbetrug	2	0,0	0	0,0	0	1	1	0	0	0	0	2	100,0	2	2	0	0	0,0
64	518900	Sonstige weitere Betrugsarten	6.039	4,3	1.136	18,8	2.220	2.209	1.299	0	311	0	0	4.244	70,3	3.439	2.270	1.169	354	10,3
4	520000	Veruntreuungen §§ 266, 266a, 266b StGB	512	0,4	0	0,0	221	190	96	0	5	0	0	493	96,3	398	276	122	17	4,3
4	521000	Untreue § 266 StGB	179	0,1	0	0,0	76	65	36	0	2	0	0	170	95,0	188	130	58	1	0,5
64	521100	Untreue bei Kapitalanlagegeschäften	3	0,0	0	0,0	2	0	1	0	0	0	0	3	100,0	2	2	0	0	0,0
64	522000	Vorenthalten und Veruntreuen von Arbeitsentgelt § 266a StGB	271	0,2	0	0,0	129	106	34	0	2	0	0	269	99,3	157	119	38	14	8,9
64	523000	Missbrauch von Scheck- und Kreditkarten § 266b StGB	62	0,0	0	0,0	16	19	26	0	1	0	0	54	87,1	55	29	26	2	3,6

	Schlüssel der Tat	Straftat	erfasste Fälle		davon Versuche		Tatortverteilung (nach Einwohnerzahl)					mit Schusswaffe		aufgeklärte Fälle		TV Gesamtanzahl	davon		nichtdeutsche TV	
			Anzahl	Anteil in %	Anzahl	Anteil in %	< 20.000	20.000 < 100.000	100.000 < 500.000	>= 500.000	unbekannt	gedroht	geschossen	Anzahl	Anteil in %		männlich	weiblich	Anzahl	Anteil in %
	1	2	3	4	5	6	7	8	9	10	11	12	13	14	15	16	17	18	19	20
4	530000	Unterschlagung §§ 246, 247, 248a StGB	3.419	2,4	15	0,4	1.347	1.494	540	0	38	0	0	1.975	57,8	1.910	1.320	590	93	4,9
4	540000	Urkundenfälschung §§ 267-271, 273-279, 281 StGB	1.324	0,9	9	0,7	664	444	189	0	27	0	0	1.074	81,1	925	696	229	142	15,4
4	541000	Fälschung technischer Aufzeichnungen § 268 StGB	26	0,0	0	0,0	24	1	0	0	1	0	0	25	96,2	27	27	0	3	11,1
64	542000	Fälschung zur Erlangung von Betäubungsmitteln	8	0,0	0	0,0	2	5	1	0	0	0	0	11	137,5	6	5	1	0	0,0
4	543000	Fälschung beweisereheblicher Daten, Täuschung im Rechtsverkehr bei Datenverarbeitung §§ 269, 270 StGB	163	0,1	6	3,7	104	23	25	0	11	0	0	87	53,4	61	51	10	4	6,6
4	550000	Geld- und Wertzeichenfälschung, Fälschung von Zahlungskarten mit oder ohne Garantiefunktion, Schecks und Wechseln §§ 146-149, 151, 152, 152a, 152b StGB	75	0,1	8	10,7	24	14	28	0	9	0	0	61	81,3	48	38	10	15	31,3
4	551000	Geld- und Wertzeichenfälschung einschl. Vorbereitungshandlungen §§ 146 außer Abs. 1 Nr. 3, 148, 149 StGB	10	0,0	0	0,0	5	3	2	0	0	0	0	10	100,0	14	12	2	5	35,7
4	552000	Inverkehrbringen von Falschgeld §§ 146 Abs. 1 Nr. 3, 147 StGB	30	0,0	2	6,7	15	6	9	0	0	0	0	30	100,0	30	23	7	7	23,3
4	553000	Fälschung von Zahlungskarten mit oder ohne Garantiefunktion, Schecks und Wechseln gemäß §§ 152a, 152b StGB	34	0,0	6	17,6	3	5	17	0	9	0	0	20	58,8	3	3	0	3	100,0
4	553100	Gebrauch falscher Zahlungskarten mit oder ohne Garantiefunktion, Schecks und Wechsel gemäß §§ 152a, 152b StGB	27	0,0	5	18,5	3	4	17	0	3	0	0	20	74,1	3	3	0	3	100,0
4	553200	Nachmachen, Verfälschen, Verschaffen, Feilhalten oder Überlassen falscher Zahlungskarten mit oder ohne Garantiefunktion, Schecks und Wechsel gemäß §§ 152a, 152b StGB	7	0,0	1	14,3	0	1	0	0	6	0	0	0	0,0	0	0	0	0	0,0
4	560000	Insolvenzstraftaten §§ 283, 283a-d StGB	57	0,0	0	0,0	27	20	10	0	0	0	0	57	100,0	70	56	14	3	4,3
64	561000	Bankrott § 283 StGB	41	0,0	0	0,0	21	14	6	0	0	0	0	41	100,0	52	40	12	3	5,8
64	563000	Verletzung der Buchführungspflicht § 283b StGB	15	0,0	0	0,0	5	6	4	0	0	0	0	15	100,0	18	16	2	0	0,0
64	564000	Gläubigerbegünstigung § 283c StGB	1	0,0	0	0,0	1	0	0	0	0	0	0	1	100,0	1	1	0	0	0,0
4	600000	Sonstige Straftatbestände (StGB)	35.034	24,7	593	1,7	14.439	14.570	5.687	0	338	3	16	20.823	59,4	16.483	12.500	3.983	691	4,2

	Schlüssel der Tat	Straftat	erfasste Fälle		davon Versuche		Tatortverteilung (nach Einwohnerzahl)					mit Schusswaffe		aufgeklärte Fälle		TV Gesamtanzahl	davon		nichtdeutsche TV	
			Anzahl	Anteil in %	Anzahl	Anteil in %	< 20.000	20.000 < 100.000	100.000 < 500.000	>= 500.000	unbekannt	gedroht	geschossen	Anzahl	Anteil in %		männlich	weiblich	Anzahl	Anteil in %
	1	2	3	4	5	6	7	8	9	10	11	12	13	14	15	16	17	18	19	20
4	610000	Erpressung § 253 StGB	300	0,2	167	55,7	129	98	34	0	39	0	0	142	47,3	175	150	25	18	10,3
64	611000	Erpressung auf sexueller Grundlage	3	0,0	3	100,0	2	1	0	0	0	0	0	2	66,7	2	0	2	0	0,0
4	620000	Widerstand gegen die Staatsgewalt und Straftaten gegen die öffentliche Ordnung §§ 111, 113, 114, 120, 121, 123-127, 129, 130-134, 136, 138, 140, 145, 145a, 145c, 145d StGB	4.995	3,5	3	0,1	1.825	2.186	959	0	25	3	1	4.594	92,0	4.032	3.282	750	188	4,7
4	621000	Widerstand gegen die Staatsgewalt §§ 111, 113, 114, 120, 121 StGB	920	0,6	3	0,3	242	428	248	0	2	1	1	902	98,0	839	746	93	46	5,5
4	621020	Widerstand gegen Vollstreckungsbeamte	898	0,6	0	0,0	238	419	240	0	1	0	1	882	98,2	820	730	90	46	5,6
4	622000	Hausfriedensbruch §§ 123, 124 StGB	2.906	2,0	0	0,0	1.188	1.201	505	0	12	0	0	2.669	91,8	2.393	1.935	458	114	4,8
64	622100	Hausfriedensbruch § 123 StGB	2.906	2,0	0	0,0	1.188	1.201	505	0	12	0	0	2.669	91,8	2.393	1.935	458	114	4,8
4	623000	Landfriedensbruch §§ 125, 125a StGB	10	0,0	0	0,0	4	1	5	0	0	0	0	7	70,0	43	41	2	0	0,0
4	624000	Vortäuschen einer Straftat § 145d StGB	361	0,3	0	0,0	145	164	51	0	1	0	0	358	99,2	365	224	141	11	3,0
64	624100	Vortäuschen eines Raubes	10	0,0	0	0,0	3	4	3	0	0	0	0	10	100,0	11	8	3	2	18,2
4	624200	Vortäuschen eines Diebstahls	38	0,0	0	0,0	18	16	4	0	0	0	0	38	100,0	41	34	7	2	4,9
4	626000	Gewaltdarstellung § 131 StGB	2	0,0	0	0,0	0	2	0	0	0	0	0	1	50,0	1	1	0	0	0,0
64	627000	Volksverhetzung § 130 StGB	71	0,0	0	0,0	17	29	24	0	1	0	0	56	78,9	74	69	5	1	1,4
4	630000	Begünstigung, Strafvereitelung (ohne Strafvereitelung im Amt), Hehlerei und Geldwäsche §§ 257, 258, 259-261 StGB	803	0,6	82	10,2	302	361	122	0	18	0	0	759	94,5	721	550	171	45	6,2
4	631000	Hehlerei von Kfz §§ 259-260a StGB	23	0,0	1	4,3	10	10	3	0	0	0	0	20	87,0	25	22	3	2	8,0
64	631100	Gewerbsmäßige Hehlerei von Kfz § 260 Abs. 1 Nr. 1 StGB	4	0,0	1	25,0	1	3	0	0	0	0	0	4	100,0	6	6	0	1	16,7
64	631200	Bandenhehlerei von Kfz § 260 Abs. 1 Nr. 2 StGB	1	0,0	0	0,0	0	0	1	0	0	0	0	1	100,0	1	1	0	1	100,0

	Schlüssel der Tat	Straftat	erfasste Fälle		davon Versuche		Tatortverteilung (nach Einwohnerzahl)					mit Schusswaffe		aufgeklärte Fälle		TV Gesamtanzahl	davon		nichtdeutsche TV	
			Anzahl	Anteil in %	Anzahl	Anteil in %	< 20.000	20.000 < 100.000	100.000 < 500.000	>= 500.000	unbekannt	ge-droht	ge-schos-sen	Anzahl	Anteil in %		männlich	weiblich	Anzahl	Anteil in %
	1	2	3	4	5	6	7	8	9	10	11	12	13	14	15	16	17	18	19	20
4	632000	Sonstige Hehlerei §§ 259-260a StGB	510	0,4	36	7,1	165	256	79	0	10	0	0	489	95,9	488	398	90	27	5,5
64	632100	Gewerbsmäßige Hehlerei § 260 Abs. 1 Nr. 1 StGB	20	0,0	0	0,0	6	10	4	0	0	0	0	20	100,0	30	24	6	2	6,7
64	632200	Bandenhehlerei § 260 Abs. 1 Nr. 2 StGB	1	0,0	0	0,0	0	1	0	0	0	0	0	1	100,0	4	4	0	1	25,0
64	632300	Gewerbsmäßige Bandenhehlerei § 260a StGB	2	0,0	0	0,0	0	1	1	0	0	0	0	2	100,0	5	4	1	0	0,0
64	633000	Geldwäsche, Verschleierung unrechtmäßig erlangter Vermögenswerte § 261 StGB	184	0,1	25	13,6	91	54	32	0	7	0	0	168	91,3	123	84	39	15	12,2
4	640000	Brandstiftung und Herbeiführen einer Brandgefahr §§ 306-306d, 306f StGB	692	0,5	29	4,2	371	246	71	0	4	0	2	349	50,4	379	304	75	14	3,7
4	641000	(Vorsätzliche) Brandstiftung und Herbeiführen einer Brandgefahr §§ 306-306c, 306f Abs. 1 und 2 StGB	387	0,3	29	7,5	195	147	45	0	0	0	2	137	35,4	146	130	16	6	4,1
4	650000	Wettbewerbs-, Korruptions- und Amtsdelikte §§ 258a, 298-300, 331-353d, 355, 357 StGB	872	0,6	1	0,1	68	767	35	0	2	0	0	814	93,3	191	149	42	0	0,0
4	651000	Vorteilsannahme, Bestechlichkeit §§ 331, 332, 335 StGB	55	0,0	0	0,0	13	37	4	0	1	0	0	23	41,8	27	14	13	0	0,0
64	651100	Vorteilsannahme durch einen Amtsträger oder ein für den öffentlichen Dienst besonders Verpflichteter, Richter oder Schiedsrichter	34	0,0	0	0,0	1	31	1	0	1	0	0	5	14,7	9	6	3	0	0,0
64	651200	Bestechlichkeit eines Amtsträger oder ein für den öffentlichen Dienst besonders Verpflichteter, Richters oder Schiedsrichters	20	0,0	0	0,0	12	6	2	0	0	0	0	17	85,0	17	7	10	0	0,0
64	651400	Bestechlichkeit eines Amtsträger oder ein für den öffentlichen Dienst besonders Verpflichteter, Richters oder Schiedsrichters - sonstiger besonders schwerer Fall	1	0,0	0	0,0	0	0	1	0	0	0	0	1	100,0	1	1	0	0	0,0
4	652000	Vorteilsgewährung, Bestechung §§ 333, 334, 335 StGB	33	0,0	0	0,0	3	30	0	0	0	0	0	33	100,0	5	4	1	0	0,0
64	652100	Vorteilsgewährung für einen Amtsträger, einem für den öffentlichen Dienst besonders Verpflichteten, Richter oder Schiedsrichter	32	0,0	0	0,0	2	30	0	0	0	0	0	32	100,0	4	3	1	0	0,0
64	652200	Bestechung eines Amtsträger, einem für den öffentlichen Dienst besonders Verpflichteten, Richters oder Schiedsrichters	1	0,0	0	0,0	1	0	0	0	0	0	0	1	100,0	1	1	0	0	0,0
4	655000	Sonstige Straftaten im Amt §§ 258a, 339-353d, 355, 357 StGB	779	0,5	1	0,1	51	700	27	0	1	0	0	753	96,7	152	124	28	0	0,0
64	655100	Körperverletzung im Amt § 340 StGB	56	0,0	1	1,8	19	27	10	0	0	0	0	47	83,9	67	61	6	0	0,0

	Schlüssel der Tat	Straftat	erfasste Fälle		davon Versuche		Tatortverteilung (nach Einwohnerzahl)					mit Schusswaffe		aufgeklärte Fälle		TV Gesamtanzahl	davon		nichtdeutsche TV	
			Anzahl	Anteil in %	Anzahl	Anteil in %	< 20.000	20.000 < 100.000	100.000 < 500.000	>= 500.000	unbekannt	ge-droht	ge-schos-sen	Anzahl	Anteil in %		männlich	weiblich	Anzahl	Anteil in %
	1	2	3	4	5	6	7	8	9	10	11	12	13	14	15	16	17	18	19	20
64	655200	Verletzung des Dienstgeheimnisses § 353b StGB	24	0,0	0	0,0	12	9	3	0	0	0	0	18	75,0	23	16	7	0	0,0
64	656000	Wettbewerbsbeschränkende Absprachen bei Ausschreibungen § 298 StGB	1	0,0	0	0,0	0	0	1	0	0	0	0	1	100,0	2	2	0	0	0,0
4	657000	Bestechlichkeit und Bestechung im geschäftlichen Verkehr §§ 299, 300 StGB	4	0,0	0	0,0	1	0	3	0	0	0	0	4	100,0	7	7	0	0	0,0
4	657100	Bestechlichkeit und Bestechung gemäß § 299 StGB	3	0,0	0	0,0	0	0	3	0	0	0	0	3	100,0	6	6	0	0	0,0
64	657200	Bestechlichkeit und Bestechung im geschäftlichen Verkehr-gewerbsmäßig oder als Mitglied einer Bande	1	0,0	0	0,0	1	0	0	0	0	0	0	1	100,0	1	1	0	0	0,0
4	660000	Strafbarer Eigennutz §§ 284, 285, 287-293, 297 StGB	85	0,1	0	0,0	59	17	9	0	0	0	3	58	68,2	90	83	7	12	13,3
4	662000	Wilderei §§ 292, 293 StGB	61	0,0	0	0,0	44	11	6	0	0	0	3	35	57,4	52	52	0	10	19,2
64	662100	Jagdwilderei § 292 StGB	31	0,0	0	0,0	25	5	1	0	0	0	3	5	16,1	5	5	0	0	0,0
64	663000	Wucher § 291 StGB	6	0,0	0	0,0	3	3	0	0	0	0	0	6	100,0	10	8	2	1	10,0
4	670000	Alle sonstigen Straftaten gemäß StGB - ohne Verkehrsdelikte	27.287	19,2	311	1,1	11.685	10.895	4.457	0	250	0	10	14.107	51,7	12.235	9.149	3.086	457	3,7
64	671000	Verletzung der Unterhaltspflicht § 170 StGB	345	0,2	0	0,0	183	112	50	0	0	0	0	344	99,7	333	316	17	5	1,5
64	672000	Verletzung der Fürsorge- oder Erziehungspflicht § 171 StGB	72	0,1	0	0,0	29	33	10	0	0	0	0	71	98,6	84	20	64	3	3,6
4	673000	Beleidigung §§ 185-187, 189 StGB	6.909	4,9	0	0,0	3.000	2.815	1.016	0	78	0	0	6.419	92,9	5.884	4.013	1.871	194	3,3
4	673100	Beleidigung auf sexueller Grundlage §§ 185-187, 189 StGB	1.227	0,9	0	0,0	459	586	169	0	13	0	0	1.099	89,6	1.072	759	313	56	5,2
4	674000	Sachbeschädigung §§ 303-305a StGB	16.893	11,9	259	1,5	6.992	6.774	3.047	0	80	0	10	5.173	30,6	4.776	4.057	719	187	3,9
4	674010	Sachbeschädigung gemäß § 303 StGB ohne Schl. 6741 00 u. 6743 00	8.792	6,2	100	1,1	3.591	3.578	1.591	0	32	0	9	3.439	39,1	3.314	2.787	527	141	4,3
4	674020	Gemeinschaftliche Sachbeschädigung ohne Schl. 6743 20	224	0,2	2	0,9	90	102	32	0	0	0	0	70	31,3	102	91	11	3	2,9

	Schlüssel der Tat	Straftat	erfasste Fälle		davon Versuche		Tatortverteilung (nach Einwohnerzahl)					mit Schusswaffe		aufgeklärte Fälle		TV Gesamtanzahl	davon		nichtdeutsche TV	
			Anzahl	Anteil in %	Anzahl	Anteil in %	< 20.000	20.000 < 100.000	100.000 < 500.000	>= 500.000	unbekannt	ge-droht	ge-schos-sen	Anzahl	Anteil in %		männlich	weiblich	Anzahl	Anteil in %
	1	2	3	4	5	6	7	8	9	10	11	12	13	14	15	16	17	18	19	20
4	674100	Sachbeschädigung an Kfz	4.641	3,3	56	1,2	1.677	1.913	1.024	0	27	0	0	1.122	24,2	990	848	142	32	3,2
4	674200	Datenveränderung, Computersabotage §§ 303a, 303b StGB	219	0,2	77	35,2	99	84	22	0	14	0	0	25	11,4	23	19	4	1	4,3
4	674300	Sonstige Sachbeschädigung auf Straßen, Wegen oder Plätzen	2.997	2,1	19	0,6	1.526	1.087	377	0	7	0	1	504	16,8	648	589	59	14	2,2
4	674310	Sonstige Sachbeschädigung auf Straßen, Wegen oder Plätzen gemäß § 303 StGB	2.833	2,0	17	0,6	1.436	1.029	362	0	6	0	0	462	16,3	594	538	56	14	2,4
4	674320	Gemeinschaftliche Sachbeschädigung auf Straßen, Wegen oder Plätzen	164	0,1	2	1,2	90	58	15	0	1	0	1	42	25,6	62	57	5	0	0,0
4	674500	Zerstörung wichtiger Arbeitsmittel § 305a StGB	17	0,0	5	29,4	7	9	1	0	0	0	0	11	64,7	12	11	1	2	16,7
4	675000	Sprengstoff- und Strahlungsverbrechen §§ 307 - 312 StGB	35	0,0	0	0,0	18	14	3	0	0	0	0	11	31,4	15	14	1	0	0,0
64	675200	Herbeiführen einer Sprengstoffexplosion § 308 StGB	35	0,0	0	0,0	18	14	3	0	0	0	0	11	31,4	15	14	1	0	0,0
4	676000	Straftaten gegen die Umwelt §§ 324, 324a, 325-330a StGB	199	0,1	3	1,5	145	42	10	0	2	0	0	113	56,8	145	132	13	19	13,1
4	676010	Bodenverunreinigung 324a StGB	31	0,0	1	3,2	23	7	1	0	0	0	0	14	45,2	22	19	3	1	4,5
4	676100	Gewässerverunreinigung § 324 StGB	50	0,0	0	0,0	39	9	1	0	1	0	0	27	54,0	28	25	3	0	0,0
4	676200	Luftverunreinigung § 325 StGB	4	0,0	0	0,0	1	3	0	0	0	0	0	4	100,0	3	3	0	0	0,0
4	676400	Unerlaubter Umgang mit Abfällen § 326 außer Abs. 2 StGB	99	0,1	2	2,0	71	22	5	0	1	0	0	56	56,6	79	72	7	18	22,8
4	676410	Unerlaubter Umgang mit Abfällen § 326 Abs. 1	99	0,1	2	2,0	71	22	5	0	1	0	0	56	56,6	79	72	7	18	22,8
4	676500	Unerlaubtes Betreiben von Anlagen § 327 StGB	8	0,0	0	0,0	7	1	0	0	0	0	0	8	100,0	11	11	0	0	0,0
4	676520	Unerlaubtes Betreiben von Anlagen § 327 Abs. 2	8	0,0	0	0,0	7	1	0	0	0	0	0	8	100,0	11	11	0	0	0,0
4	676600	Unerlaubter Umgang mit radioaktiven Stoffen und anderen gefährlichen Gütern § 328 StGB	3	0,0	0	0,0	3	0	0	0	0	0	0	2	66,7	2	2	0	0	0,0

	Schlüssel der Tat	Straftat	erfasste Fälle		davon Versuche		Tatortverteilung (nach Einwohnerzahl)					mit Schusswaffe		aufgeklärte Fälle		TV Gesamtanzahl	davon		nichtdeutsche TV	
			Anzahl	Anteil in %	Anzahl	Anteil in %	< 20.000	20.000 < 100.000	100.000 < 500.000	>= 500.000	unbekannt	ge-droht	ge-schos-sen	Anzahl	Anteil in %		männlich	weiblich	Anzahl	Anteil in %
	1	2	3	4	5	6	7	8	9	10	11	12	13	14	15	16	17	18	19	20
4	676620	Unerlaubter Umgang mit anderen gefährlichen Stoffen und Gütern § 328 Abs. 3 StGB	3	0,0	0	0,0	3	0	0	0	0	0	0	2	66,7	2	2	0	0	0,0
64	676900	Schwere Gefährdung durch Freisetzen von Giften § 330a StGB	4	0,0	0	0,0	1	0	3	0	0	0	0	2	50,0	2	2	0	0	0,0
4	678000	Ausspähen, Abfangen von Daten einschl. Vorbereitungshandlungen gemäß §§ 202a, 202b, 202c StGB	748	0,5	0	0,0	388	240	43	0	77	0	0	295	39,4	186	167	19	12	6,5
4	679000	Weitere Straftaten mit Umweltrelevanz gemäß StGB	3	0,0	0	0,0	1	2	0	0	0	0	0	0	0,0	0	0	0	0	0,0
4	700000	Strafrechtliche Nebengesetze	12.165	8,6	74	0,6	4.863	5.215	1.972	0	115	0	34	11.499	94,5	9.195	7.622	1.573	787	8,6
4	710000	Straftaten gegen strafrechtliche Nebengesetze auf dem Wirtschaftssektor	616	0,4	5	0,8	321	185	98	0	12	0	0	558	90,6	575	458	117	42	7,3
4	712000	Straftaten nach AktG, GenG, GmbHG, HGB, Rechnungslegungsg, Umwandlungsg	76	0,1	0	0,0	34	23	19	0	0	0	0	75	98,7	98	83	15	15	15,3
64	712200	Insolvenzverschleppung § 15a InsO	71	0,0	0	0,0	31	21	19	0	0	0	0	71	100,0	92	77	15	15	16,3
4	713000	Delikte im Zusammenhang mit Schwarzarbeitsbekämpfungsgesetz und Arbeitnehmerüberlassungsgesetz	2	0,0	0	0,0	1	1	0	0	0	0	0	2	100,0	2	1	1	1	50,0
4	714000	Straftaten i.V.m. dem Bankgewerbe sowie Wertpapierhandelsgesetz (Güd-Kreditwesen, BörsenG, DepotG, HypothekenbankG, § 35 BundesbankG)	2	0,0	0	0,0	0	2	0	0	0	0	0	2	100,0	2	2	0	0	0,0
4	715000	Straftaten im Zusammenhang mit Urheberrechtsbestimmungen (UrheberrechtsG, MarkenG, § 17 UWG, GebrauchsmusterG, GeschmacksmusterG, KunsturheberrechtsG, PatentG, HalbleiterschutzG)	241	0,2	3	1,2	112	74	44	0	11	0	0	197	81,7	184	136	48	11	6,0
64	715100	Softwarepiraterie (private Anwendung z.B. Computerspiele)	1	0,0	0	0,0	0	0	1	0	0	0	0	1	100,0	1	1	0	0	0,0
64	715200	Softwarepiraterie in Form gewerbsmäßigen Handelns	1	0,0	0	0,0	0	0	1	0	0	0	0	1	100,0	1	1	0	0	0,0
64	715300	Verrat von Betriebs- und Geschäftsgeheimnissen nach § 17 Abs. 1 und 4 UWG	11	0,0	1	9,1	4	3	4	0	0	0	0	9	81,8	17	13	4	0	0,0
64	715400	Verrat von Betriebs- und Geschäftsgeheimnissen nach § 17 Abs. 2 und 4 UWG	2	0,0	0	0,0	1	0	1	0	0	0	0	2	100,0	3	3	0	0	0,0
4	716000	Straftaten im Zusammenhang mit Lebens- und Arzneimitteln (z.B. Lebensmittel- und Futtermittelgesetzbuch, ArzneimittelG, WeinG)	131	0,1	1	0,8	58	49	24	0	0	0	0	124	94,7	134	103	31	8	6,0

	Schlüssel der Tat	Straftat	erfasste Fälle		davon Versuche		Tatortverteilung (nach Einwohnerzahl)					mit Schusswaffe		aufgeklärte Fälle		TV Gesamtanzahl	davon		nichtdeutsche TV	
			Anzahl	Anteil in %	Anzahl	Anteil in %	< 20.000	20.000 < 100.000	100.000 < 500.000	>= 500.000	unbekannt	gedroht	geschossen	Anzahl	Anteil in %		männlich	weiblich	Anzahl	Anteil in %
	1	2	3	4	5	6	7	8	9	10	11	12	13	14	15	16	17	18	19	20
64	716100	Straftaten nach dem Lebensmittel- und Futtermittelgesetzbuch	41	0,0	0	0,0	20	7	14	0	0	0	0	39	95,1	46	39	7	7	15,2
4	716200	Straftaten nach dem Arzneimittelgesetz	88	0,1	1	1,1	37	41	10	0	0	0	0	83	94,3	86	64	22	1	1,2
4	716210	Straftaten nach dem Arzneimittelgesetz gemäß § 95 AMG	80	0,1	1	1,3	33	39	8	0	0	0	0	76	95,0	79	60	19	0	0,0
4	719000	Sonstige Straftaten (Nebengesetze) auf dem Wirtschaftssektor (z.B. Rennwett- und Lotterieg, UWG ohne § 17, Versicherungsaufsichtsg, WirtschaftsstrafG, Gewerbeordnung)	164	0,1	1	0,6	116	36	11	0	1	0	0	158	96,3	157	134	23	8	5,1
64	719200	Straftaten nach UWG ohne § 17	2	0,0	0	0,0	1	0	1	0	0	0	0	1	50,0	1	1	0	0	0,0
4	720000	Straftaten gegen sonstige strafrechtliche Nebengesetze-ohne Verkehrsdelikte-	1.945	1,4	0	0,0	763	751	416	0	15	0	22	1.825	93,8	1.759	1.561	198	506	28,8
64	721000	Straftaten gegen § 27 Abs. 2 des Jugendschutzgesetzes	2	0,0	0	0,0	0	2	0	0	0	0	0	1	50,0	1	1	0	0	0,0
64	722000	Straftaten gegen § 27 Abs. 1 des Jugendschutzgesetzes	1	0,0	0	0,0	0	0	1	0	0	0	0	1	100,0	3	3	0	2	66,7
4	725000	Straftaten gegen das Aufenthalts-, das Asylverfahrens- und das Freizügigkeitsgesetz/EU	472	0,3	0	0,0	190	113	164	0	5	0	0	466	98,7	483	377	106	465	96,3
4	725100	Unerlaubte Einreise gemäß § 95 Abs. 1 Nr. 3 und Abs. 2 Nr. 1a Aufenthaltsgesetz	4	0,0	0	0,0	0	0	4	0	0	0	0	4	100,0	4	0	4	4	100,0
4	725200	Einschleusen von Ausländern gemäß § 96 Aufenthaltsgesetz	15	0,0	0	0,0	9	3	2	0	1	0	0	11	73,3	19	15	4	10	52,6
4	725300	Erschleichen eines Aufenthaltstitels (gemäß § 95 Abs. 2 Nr. 2 Aufenthaltsgesetz) durch unrichtige oder unvollständige Angaben oder Gebrauch eines so beschafften Aufenthaltstitels zur Täuschung im Rechtsverkehr	33	0,0	0	0,0	20	8	5	0	0	0	0	33	100,0	46	29	17	39	84,8
4	725310	Erschleichen eines Aufenthaltstitels durch Scheinehe gemäß § 95 Abs. 2 Nr. 2 Aufenthaltsgesetz	7	0,0	0	0,0	0	6	1	0	0	0	0	7	100,0	12	6	6	9	75,0
4	725320	Erschleichen oder Gebrauch eines Aufenthaltstitels (Aufenthaltsurlaubnis oder Niederlassungsbefugnis)	26	0,0	0	0,0	20	2	4	0	0	0	0	26	100,0	34	23	11	30	88,2
4	725500	Straftaten gegen §§ 84, 85 Asylverfahrensgesetz	84	0,1	0	0,0	22	27	35	0	0	0	0	84	100,0	78	77	1	78	100,0
64	725700	Unerlaubter Aufenthalt gemäß § 95 Abs. 1 Nr. 1, 2 und Abs. 2 Nr. 1b Aufenthaltsgesetz	227	0,2	0	0,0	103	37	87	0	0	0	0	225	99,1	247	175	72	246	99,6

	Schlüssel der Tat	Straftat	erfasste Fälle		davon Versuche		Tatortverteilung (nach Einwohnerzahl)					mit Schusswaffe		aufgeklärte Fälle		TV Gesamtanzahl	davon		nichtdeutsche TV	
			Anzahl	Anteil in %	Anzahl	Anteil in %	< 20.000	20.000 < 100.000	100.000 < 500.000	>= 500.000	unbekannt	gedroht	geschossen	Anzahl	Anteil in %		männlich	weiblich	Anzahl	Anteil in %
	1	2	3	4	5	6	7	8	9	10	11	12	13	14	15	16	17	18	19	20
64	725900	Sonstige Verstöße gegen das Aufenthaltsgesetz	109	0,1	0	0,0	36	38	31	0	4	0	0	109	100,0	98	89	9	97	99,0
4	726000	Straftaten gegen das Sprengstoff-, das Waffen- und das Kriegswaffenkontrollgesetz	1.209	0,9	0	0,0	499	516	188	0	6	0	22	1.116	92,3	1.088	1.017	71	33	3,0
64	726100	Straftaten gegen das Sprengstoffgesetz	249	0,2	0	0,0	81	99	69	0	0	0	0	228	91,6	227	214	13	2	0,9
64	726200	Straftaten gegen das Waffengesetz	938	0,7	0	0,0	409	410	114	0	5	0	22	872	93,0	864	805	59	31	3,6
64	726300	Straftaten gegen das Kriegswaffenkontrollgesetz	22	0,0	0	0,0	9	7	5	0	1	0	0	16	72,7	20	19	1	0	0,0
4	728000	Straftaten gegen das Bundes- (oder Landes-) Datenschutzgesetz	14	0,0	0	0,0	3	7	4	0	0	0	0	10	71,4	11	6	5	0	0,0
64	730000	Rauschgiftdelikte -Betäubungsmittelgesetz- (soweit nicht bereits mit anderer Schlüsselzahl erfasst)	9.297	6,5	69	0,7	3.586	4.206	1.423	0	82	0	0	8.948	96,2	7.139	5.887	1.252	242	3,4
64	731000	Allgemeine Verstöße gemäß § 29 BtMG(soweit nicht unter 7340 pp. zu erfassen)	7.805	5,5	48	0,6	2.961	3.555	1.222	0	67	0	0	7.571	97,0	6.206	5.107	1.099	203	3,3
64	731100	Allgemeiner Verstoß mit Heroin (§ 29 BtMG)	57	0,0	0	0,0	15	36	6	0	0	0	0	57	100,0	45	33	12	5	11,1
64	731200	Allgemeiner Verstoß mit Kokain einschl. Crack	64	0,0	0	0,0	31	17	9	0	7	0	0	59	92,2	59	52	7	2	3,4
64	731300	Allgemeiner Verstoß mit LSD	11	0,0	0	0,0	4	3	3	0	1	0	0	10	90,9	10	10	0	0	0,0
64	731600	Allgemeiner Verstoß mit Amphetamin und seine Derivate in Pulver- oder flüssiger sowie in Tabletten- bzw. Kapselform (Ecstasy)	1.261	0,9	6	0,5	565	496	179	0	21	0	0	1.219	96,7	1.148	896	252	23	2,0
64	731700	Allgemeiner Verstoß mit Methamphetamin in Pulver-, kristalliner oder flüssiger sowie in Tabletten- bzw. Kapselform	2.088	1,5	7	0,3	741	1.071	271	0	5	0	0	2.034	97,4	1.707	1.307	400	34	2,0
64	731800	Allgemeiner Verstoß mit Cannabis und Zubereitungen	3.524	2,5	16	0,5	1.259	1.550	692	0	23	0	0	3.424	97,2	3.169	2.772	397	126	4,0
64	731900	Allgemeiner Verstoß mit sonstigen Betäubungsmitteln	800	0,6	19	2,4	346	382	62	0	10	0	0	768	96,0	770	617	153	24	3,1
64	732000	Unerlaubter Handel mit und Schmuggel von Rauschgiften gemäß § 29 BtMG	879	0,6	12	1,4	357	419	96	0	7	0	0	822	93,5	805	682	123	27	3,4
64	732100	Unerlaubter Handel mit und Schmuggel von Heroin (§ 29 BtMG)	2	0,0	0	0,0	0	1	1	0	0	0	0	2	100,0	1	1	0	0	0,0

	Schlüssel der Tat	Straftat	erfasste Fälle		davon Versuche		Tatortverteilung (nach Einwohnerzahl)					mit Schusswaffe		aufgeklärte Fälle		TV Gesamtanzahl	davon		nichtdeutsche TV	
			Anzahl	Anteil in %	Anzahl	Anteil in %	< 20.000	20.000 < 100.000	100.000 < 500.000	>= 500.000	unbekannt	gedroht	geschossen	Anzahl	Anteil in %		männlich	weiblich	Anzahl	Anteil in %
	1	2	3	4	5	6	7	8	9	10	11	12	13	14	15	16	17	18	19	20
64	732200	Unerlaubter Handel mit und Schmuggel von Kokain einschl. Crack (§ 29 BtMG)	6	0,0	0	0,0	1	4	0	0	1	0	0	6	100,0	6	6	0	0	0,0
64	732300	Unerlaubter Handel mit und Schmuggel von LSD (§ 29 BtMG)	2	0,0	0	0,0	2	0	0	0	0	0	0	2	100,0	2	2	0	0	0,0
64	732600	Unerlaubter Handel mit und Schmuggel von Amphetamin und seine Derivate in Pulver- oder flüssiger sowie in Tabletten- bzw. Kapselform (Ecstasy)	169	0,1	2	1,2	76	70	21	0	2	0	0	159	94,1	164	134	30	0	0,0
64	732700	Unerlaubter Handel mit und Schmuggel von Methamphetamin in Pulver-, kristalliner oder flüssiger sowie in Tabletten- bzw. Kapselform	311	0,2	4	1,3	118	169	23	0	1	0	0	293	94,2	280	225	55	7	2,5
64	732800	Unerlaubter Handel mit und Schmuggel von Cannabis und Zubereitungen (§ 29 BtMG)	303	0,2	6	2,0	119	140	41	0	3	0	0	279	92,1	296	261	35	18	6,1
64	732900	Unerlaubter Handel mit und Schmuggel von sonstigen Betäubungsmitteln (§ 29 BtMG)	86	0,1	0	0,0	41	35	10	0	0	0	0	81	94,2	85	76	9	2	2,4
64	733000	Unerlaubte Einfuhr von Betäubungsmitteln gemäß § 30 Abs. 1 Nr. 4 BtMG (in nicht geringer Menge)	96	0,1	1	1,0	50	32	12	0	2	0	0	91	94,8	92	67	25	5	5,4
64	733100	Unerlaubte Einfuhr in nicht geringer Menge von Heroin (§ 30 Abs. 1 Nr. 4 BtMG)	2	0,0	0	0,0	2	0	0	0	0	0	0	2	100,0	2	2	0	1	50,0
64	733600	Unerlaubte Einfuhr in nicht geringer Menge von Amphetamin und seine Derivate in Pulver- oder flüssiger sowie in Tabletten- bzw. Kapselform (Ecstasy)	11	0,0	0	0,0	6	4	0	0	1	0	0	11	100,0	12	9	3	0	0,0
64	733700	Unerlaubte Einfuhr in nicht geringer Menge von Methamphetamin in Pulver-, kristalliner oder flüssiger sowie in Tabletten- bzw. Kapselform	25	0,0	0	0,0	7	13	4	0	1	0	0	22	88,0	28	17	11	0	0,0
64	733800	Unerlaubte Einfuhr in nicht geringer Menge von Cannabis und Zubereitungen (§ 30 Abs. 1 Nr. 4 BtMG)	14	0,0	0	0,0	5	5	4	0	0	0	0	14	100,0	14	13	1	3	21,4
64	733900	Unerlaubte Einfuhr in nicht geringer Menge von sonstigen Betäubungsmitteln (§ 30 Abs. 1 Nr. 4 BtMG)	44	0,0	1	2,3	30	10	4	0	0	0	0	42	95,5	36	26	10	1	2,8
64	734000	Sonstige Verstöße gegen das BtMG	517	0,4	8	1,5	218	200	93	0	6	0	0	464	89,7	489	410	79	17	3,5
64	734100	Unerlaubter Anbau von Betäubungsmitteln gemäß § 29 Abs. 1 Nr. 1 BtMG	209	0,1	4	1,9	111	69	26	0	3	0	0	173	82,8	193	161	32	3	1,6
64	734300	Bereitstellung von Geldmitteln oder anderen Vermögensgegenständen § 29 Abs. 1 Nr. 13 BtMG	1	0,0	0	0,0	0	1	0	0	0	0	0	1	100,0	1	1	0	0	0,0
64	734400	Werbung für Betäubungsmittel § 29 Abs. 1 Nr. 8 BtMG	1	0,0	0	0,0	0	1	0	0	0	0	0	1	100,0	3	3	0	0	0,0

	Schlüssel der Tat	Straftat	erfasste Fälle		davon Versuche		Tatortverteilung (nach Einwohnerzahl)					mit Schusswaffe		aufgeklärte Fälle		TV Gesamtanzahl	davon		nichtdeutsche TV	
			Anzahl	Anteil in %	Anzahl	Anteil in %	< 20.000	20.000 < 100.000	100.000 < 500.000	>= 500.000	unbekannt	gedroht	geschossen	Anzahl	Anteil in %		männlich	weiblich	Anzahl	Anteil in %
	1	2	3	4	5	6	7	8	9	10	11	12	13	14	15	16	17	18	19	20
64	734500	Abgabe, Verabreichung oder Überlassung von Betäubungsmitteln an Minderjährige § 29a Abs. 1 Nr. 1 - ggf. § 30 Abs. 1 Nr. 2 BtMG	69	0,0	3	4,3	27	33	8	0	1	0	0	59	85,5	55	46	9	1	1,8
64	734800	Unerlaubte(r) Handel, Herstellung, Abgabe und Besitz in nicht geringer Menge von Betäubungsmitteln gemäß § 29a Abs. 1 Nr. 2 BtMG	237	0,2	1	0,4	80	96	59	0	2	0	0	230	97,0	247	208	39	14	5,7
64	740000	Straftaten gegen strafrechtliche Nebengesetze auf dem Umweltsektor (neben Schlüssel 7160)	307	0,2	0	0,0	193	73	35	0	6	0	12	168	54,7	180	137	43	5	2,8
64	741000	Straftaten nach dem ChemikalienG	5	0,0	0	0,0	4	0	1	0	0	0	0	5	100,0	5	5	0	0	0,0
64	742000	Straftaten nach dem Infektionsschutz- und TierseuchenG	2	0,0	0	0,0	1	0	1	0	0	0	0	1	50,0	2	1	1	0	0,0
64	743000	Straftaten nach dem Bundesnaturschutz-, Tierschutz-, Bundesjagd- und PflanzenschutzG	294	0,2	0	0,0	187	70	32	0	5	0	12	161	54,8	172	131	41	5	2,9
4	890000	Straftaten insgesamt, jedoch ohne Verstöße gegen das Aufenthalts-, das Asylverfahrens- und das Freizügigkeitsgesetz/EU (Schlüssel 7250)	141.588	99,7	8.513	6,0	54.578	56.794	28.510	0	1.706	49	77	90.312	63,8	56.744	41.927	14.817	4.432	7,8
4	891000	Rauschgiftkriminalität	9.317	6,6	70	0,8	3.592	4.218	1.425	0	82	0	0	8.965	96,2	7.147	5.891	1.256	242	3,4
4	891100	direkte Beschaffungskriminalität	20	0,0	1	5,0	6	12	2	0	0	0	0	17	85,0	12	8	4	0	0,0
4	892000	Gewaltkriminalität	3.827	2,7	517	13,5	1.401	1.640	776	0	10	10	26	3.251	84,9	3.891	3.298	593	333	8,6
4	893000	Wirtschaftskriminalität	1.885	1,3	96	5,1	739	389	696	0	61	0	0	1.703	90,3	864	675	189	74	8,6
4	893100	bei Betrug	1.204	0,8	86	7,1	427	163	568	0	46	0	0	1.073	89,1	479	379	100	45	9,4
4	893200	Insolvenzstraftaten gemäß StGB und Nebenstrafrecht	128	0,1	0	0,0	58	41	29	0	0	0	0	128	100,0	135	111	24	16	11,9
4	893300	Wirtschaftskriminalität im Anlage- und Finanzierungsbereich pp.	116	0,1	1	0,9	15	24	77	0	0	0	0	113	97,4	54	42	12	2	3,7
4	893400	Wettbewerbsdelikte	70	0,0	1	1,4	45	6	19	0	0	0	0	64	91,4	47	39	8	5	10,6
4	893500	Wirtschaftskriminalität im Zusammenhang mit Arbeitsverhältnissen	232	0,2	0	0,0	109	81	40	0	2	0	0	229	98,7	146	113	33	13	8,9

	Schlüssel der Tat	Straftat	erfasste Fälle		davon Versuche		Tatortverteilung (nach Einwohnerzahl)					mit Schusswaffe		aufgeklärte Fälle		TV Gesamtanzahl	davon		nichtdeutsche TV	
			Anzahl	Anteil in %	Anzahl	Anteil in %	< 20.000	20.000 < 100.000	100.000 < 500.000	>= 500.000	unbekannt	ge-droht	ge-schos-sen	Anzahl	Anteil in %		männlich	weiblich	Anzahl	Anteil in %
	1	2	3	4	5	6	7	8	9	10	11	12	13	14	15	16	17	18	19	20
4	893600	Betrug und Untreue im Zusammenhang mit Beteiligungen und Kapitalanlagen	96	0,1	0	0,0	14	5	77	0	0	0	0	94	97,9	30	22	8	1	3,3
4	894000	Sexueller Missbrauch von Kindern	392	0,3	18	4,6	185	122	78	0	7	0	0	348	88,8	329	314	15	7	2,1
4	895000	Menschenhandel insgesamt	3	0,0	0	0,0	0	2	1	0	0	0	0	3	100,0	4	4	0	2	50,0
4	896000	Straftaten gegen Bestimmungen zum Schutze der Jugend	41	0,0	0	0,0	19	20	2	0	0	0	0	36	87,8	40	31	9	3	7,5
4	897000	Computerkriminalität	2.267	1,6	263	11,6	1.046	798	198	0	225	0	0	811	35,8	545	435	110	48	8,8
4	898000	Umweltkriminalität	736	0,5	4	0,5	459	191	78	0	8	0	15	451	61,3	522	435	87	42	8,0
4	898100	Umweltstraftaten gemäß 29. Abschnitt des StGB	199	0,1	3	1,5	145	42	10	0	2	0	0	113	56,8	145	132	13	19	13,1
4	898200	Sonstige Straftaten nach dem StGB mit Umweltrelevanz	99	0,1	0	0,0	63	27	9	0	0	0	3	46	46,5	67	66	1	10	14,9
4	898300	Umweltstraftaten gemäß strafrechtlichen Nebengesetzen	438	0,3	1	0,2	251	122	59	0	6	0	12	292	66,7	312	239	73	13	4,2
4	899000	Straßenkriminalität	19.651	13,8	898	4,6	7.651	7.638	4.260	0	102	3	19	4.839	24,6	4.633	4.097	536	294	6,3
4	899100	Straßenraub	91	0,1	17	18,7	22	30	39	0	0	0	0	46	50,5	70	67	3	8	11,4
4	899200	Straßendiebstahl	10.241	7,2	620	6,1	3.801	3.895	2.484	0	61	0	0	1.811	17,7	1.432	1.292	140	148	10,3
4	899500	Sachbeschädigung durch Graffiti insgesamt	2.933	2,1	4	0,1	931	1.207	792	0	3	0	0	501	17,1	284	240	44	12	4,2
4	892500	Mord und Totschlag insgesamt	39	0,0	31	79,5	16	18	5	0	0	1	1	39	100,0	54	46	8	8	14,8

Tabelle 020

Aufgliederung der Tatverdächtigen nach Alter und Geschlecht

Die Tabelle gibt eine Übersicht zur Altersstruktur (Altersgruppe) und zum Geschlecht der ermittelten Tatverdächtigen.

In der Straftatenuntergliederung wird der Tatverdächtige, selbst wenn er in verschiedenen Untergruppen mehrfach gezählt wurde, in der nächst höheren Gruppe nur einmal gezählt. Die Summe der Tatverdächtigen aus den Untergruppen muss folglich mit der Anzahl der Tatverdächtigen der nächst höheren Gruppe nicht übereinstimmen (Tatverdächtigenrechtzählung).

Liste:

Beschreibung:

Auswertebereich:

Auswertezeitraum:

Filter:

Details:

B-020; Nullwerte=aus

TV nach Alter und Geschlecht - keine Einschränkung - Auflistung nach Delikten - nur Obergruppen - Sonstige - Tatverdächtige

Thüringen insgesamt; Hierarchie=an - ungefiltert

Januar 2014 - Dezember 2014

keine Einschränkung

Schlüssel der Tat	Straftat	Sexus	TV insgesamt	Kinder						Jugendliche			Heranw.	< 21	Erwachsene ab 21 Jahre											
									< 14			14 < 18					21 < 25						>= 21			
				< 6	6 < 8	8 < 10	10 < 12	12 < 14		14 < 16	16 < 18				18 < 21	< 23		23 < 25	25 < 30	30 < 40	40 < 50	50 < 60		>= 60		
				5	6	7	8	9		11	12				13	14		15	16	17	18	19		20	21	22
64	-----	Straftaten insgesamt	männl: weibl: insg:	42.232 14.906 57.138	25 16 41	70 22 92	157 54 211	354 113 467	699 353 1.052	1.305 558 1.863	1.197 657 1.854	1.691 657 2.348	2.888 1.314 4.202	2.919 946 3.865	7.112 2.818 9.930	2.127 722 2.849	2.785 909 3.694	4.912 1.631 6.543	6.835 2.116 8.951	9.291 3.027 12.318	6.296 2.160 8.456	4.486 1.672 6.158	3.300 1.482 4.782	35.120 12.088 47.208		
4	000000	Straftaten gegen das Leben	männl: weibl: insg:	56 11 67	0 0 0	0 0 0	0 0 0	0 0 0	0 0 0	0 0 0	1 0 1	4 1 5	5 1 6	7 0 7	12 1 13	1 0 2	4 0 4	5 1 6	6 1 7	19 2 21	7 4 11	4 1 5	3 1 4	44 10 54		
4	010000	Mord § 211 StGB	männl: weibl: insg:	13 3 16	0 0 0	0 0 0	0 0 0	0 0 0	0 0 0	0 0 0	1 0 1	3 0 3	4 0 4	3 0 3	7 0 7	1 0 1	0 0 0	0 0 0	1 0 1	1 0 1	4 1 5	0 0 0	0 0 0	0 1 1	6 3 9	
64	011000	Mord im Zusammenhang mit Raubdelikten	männl: weibl: insg:	6 0 6	0 0 0	0 0 0	0 0 0	0 0 0	0 0 0	0 0 0	0 0 0	2 0 2	2 0 2	3 0 3	5 0 5	1 0 1	0 0 0	0 0 0	0 0 0	0 0 0	0 0 0	0 0 0	0 0 0	0 0 0	0 0 0	1 0 1
64	012000	Mord im Zusammenhang mit Sexualdelikten	männl: weibl: insg:	1 0 1	0 0 0	0 0 0	0 0 0	0 0 0	0 0 0	0 0 0	0 0 0	0 0 0	0 0 0	0 0 0	0 0 0	0 0 0	0 0 0	0 0 0	0 0 0	0 0 0	1 0 1	0 0 0	0 0 0	0 0 0	0 0 0	1 0 1
4	020000	Totschlag und Tötung auf Verlangen §§ 212, 213, 216 StGB	männl: weibl: insg:	33 5 38	0 0 0	0 0 0	0 0 0	0 0 0	0 0 0	0 0 0	0 0 0	1 1 2	1 0 2	4 0 4	5 1 6	0 1 1	4 0 4	4 1 5	5 0 5	12 0 12	4 3 7	2 0 2	1 0 1	2 0 2	1 0 1	28 4 32
64	030000	Fahrlässige Tötung § 222 StGB - nicht i.V.m. Verkehrsunfall -	männl: weibl: insg:	10 3 13	0 0 0	0 0 0	0 0 0	0 0 0	0 0 0	0 0 0	0 0 0	0 0 0	0 0 0	0 0 0	0 0 0	0 0 0	0 0 0	0 0 0	0 0 0	3 1 4	3 0 3	2 1 3	2 0 2	2 0 2	10 3 13	
4	100000	Straftaten gegen die sexuelle Selbstbestimmung	männl: weibl: insg:	926 52 978	0 0 0	1 0 1	0 0 0	5 1 6	11 1 12	17 2 19	47 4 51	49 4 53	96 8 104	60 3 63	173 13 186	51 1 52	53 1 54	104 2 106	111 6 117	207 15 222	172 11 183	102 3 105	57 2 59	753 39 792		
4	110000	Straftaten gegen die sexuelle Selbstbestimmung unter Gewaltanwendung oder Ausnutzen eines Abhängigkeitsverhältnisses §§ 174, 174a, 174b, 174c, 177, 178 StGB	männl: weibl: insg:	317 8 325	0 0 0	1 0 1	0 0 0	0 0 0	2 0 2	3 0 3	14 0 14	11 0 11	25 0 25	22 0 22	50 0 50	21 0 21	21 0 21	42 0 42	48 0 48	72 5 77	58 3 61	31 0 31	16 0 16	267 8 275		
4	111000	Vergewaltigung und sexuelle Nötigung §§ 177 Abs. 2, 3 und 4, 178 StGB	männl: weibl: insg:	123 3 126	0 0 0	0 0 0	0 0 0	0 0 0	1 0 1	1 0 1	8 0 8	3 0 3	11 0 11	10 0 10	22 0 22	13 0 13	9 0 9	22 0 22	20 0 20	27 2 29	18 1 19	11 0 11	3 0 3	101 2 104		
64	111100	Vergewaltigung/sexuelle Nötigung überfallartig (Einzeltäter) gemäß § 177 Abs. 2 Nr. 1, Abs. 3 und 4 StGB	männl: weibl: insg:	79 2 81	0 0 0	0 0 0	0 0 0	0 0 0	0 0 0	0 0 0	3 0 3	1 0 1	4 0 4	7 0 7	11 0 11	7 0 7	5 0 5	12 0 12	18 0 18	16 2 18	12 0 12	8 0 8	2 0 2	2 0 2	68 2 70	
64	111200	Vergewaltigung/sexuelle Nötigung überfallartig (durch Gruppen) gemäß § 177 Abs. 2 Nr. 2 StGB	männl: weibl: insg:	5 0 5	0 0 0	0 0 0	0 0 0	0 0 0	0 0 0	0 0 0	0 0 0	0 0 0	0 0 0	0 0 0	0 0 0	0 0 0	1 0 1	1 0 1	2 0 2	1 0 1	2 0 2	0 0 0	0 0 0	0 0 0	5 0 5	
64	111300	Vergewaltigung/sexuelle Nötigung durch Gruppen § 177 Abs. 2 Nr. 2 StGB	männl: weibl: insg:	9 0 9	0 0 0	0 0 0	0 0 0	0 0 0	1 0 1	1 0 1	2 0 2	0 0 0	2 0 2	1 0 1	4 0 4	2 0 2	1 0 1	3 0 3	0 0 0	2 0 2	0 0 0	0 0 0	0 0 0	0 0 0	5 0 5	
64	111400	Sonstige Straftaten nach Par. 177 Abs. 2 Nr. 1, Abs. 3 und 4 StGB	männl: weibl: insg:	31 1 32	0 0 0	0 0 0	0 0 0	0 0 0	0 0 0	0 0 0	3 0 3	2 0 2	5 0 5	2 0 2	7 0 7	4 0 4	2 0 2	6 0 6	1 0 1	7 0 7	6 1 7	3 0 3	1 0 1	1 0 1	24 1 25	
64	112000	Sonstige sexuelle Nötigung § 177 Abs. 1 und Abs. 5 StGB	männl: weibl: insg:	181 4 185	0 0 0	1 0 1	0 0 0	0 0 0	1 0 1	2 0 2	6 0 6	8 0 8	14 0 14	12 0 12	28 0 28	7 0 7	12 0 12	19 0 19	26 0 26	41 2 43	33 2 35	21 0 21	13 0 13	153 4 157		
4	113000	Sexueller Missbrauch von Schutzbefohlenen pp., unter Ausnutzung einer Amtsstellung oder eines Vertrauensverhältnisses §§ 174, 174a-c StGB	männl: weibl: insg:	16 1 17	0 0 0	0 0 0	0 0 0	0 0 0	0 0 0	0 0 0	0 0 0	0 0 0	0 0 0	0 0 0	0 0 0	1 0 1	0 0 0	1 0 1	3 0 3	4 1 5	8 0 8	0 0 0	0 0 0	0 0 0	16 1 17	

Schlüssel der Tat	Straftat	Sexus	TV insgesamt	Kinder						Jugendliche			Heranw.	< 21	Erwachsene ab 21 Jahre										
									< 14			14 < 18										>= 21			
				< 6	6 < 8	8 < 10	10 < 12	12 < 14		14 < 16	16 < 18				18 < 21		21 < 23	23 < 25	21 < 25	25 < 30	30 < 40	40 < 50	50 < 60	>= 60	
				5	6	7	8	9	10	11	12	13			14	15	16	17	18	19	20	21	22	23	24
4	130000	Sexueller Missbrauch §§ 176, 176a, 176b, 179, 182, 183, 183a StGB	männl: weibl: insg:	445 18 463	0 0 0	0 0 0	0 0 0	3 0 3	7 0 7	10 0 10	30 0 30	29 0 29	59 0 59	34 2 36	103 2 105	22 0 22	18 1 19	40 1 41	46 2 48	88 8 96	84 3 87	50 1 51	34 1 35	342 16 358	
4	131000	Sexueller Missbrauch von Kindern §§ 176, 176a, 176b StGB	männl: weibl: insg:	314 15 329	0 0 0	0 0 0	0 0 0	3 0 3	6 0 6	9 0 9	28 0 28	27 0 27	55 0 55	25 2 27	89 2 91	16 0 16	12 1 13	28 1 29	30 0 30	64 7 71	50 3 53	34 1 35	19 1 20	225 13 238	
64	131100	Sexuelle Handlungen nach Par. 176 Abs. 1 und 2 StGB	männl: weibl: insg:	143 5 148	0 0 0	0 0 0	0 0 0	0 0 0	0 0 0	0 0 0	15 0 15	19 0 19	34 0 34	6 0 6	40 0 40	4 0 4	4 0 4	8 0 8	11 0 11	35 3 38	25 1 26	12 0 12	12 1 13	103 5 108	
64	131200	Exhibitionistische/sexuelle Handlungen vor Kindern § 176 Abs. 4 Nr. 1 StGB	männl: weibl: insg:	17 0 17	0 0 0	0 0 0	0 0 0	0 0 0	0 0 0	0 0 0	0 0 0	1 0 1	1 0 1	0 0 0	0 0 0	1 0 1	0 0 0	0 0 0	0 0 0	2 0 2	4 0 4	5 0 5	1 0 1	4 0 4	16 0 16
64	131300	Sexuelle Handlungen nach Par. 176 Abs. 4 Nr. 2 StGB	männl: weibl: insg:	15 1 16	0 0 0	0 0 0	0 0 0	3 0 3	1 0 1	4 0 4	1 0 1	2 0 2	3 0 3	1 1 2	8 1 9	0 0 0	0 0 0	0 0 0	2 0 2	1 0 1	2 0 2	2 0 2	0 0 0	7 0 7	
64	131400	Einwirken auf Kindern nach Par. 176 Abs. 4 Nr. 3 und 4 StGB	männl: weibl: insg:	20 1 21	0 0 0	0 0 0	0 0 0	0 0 0	0 0 0	0 0 0	2 0 2	1 0 1	3 0 3	0 0 0	3 0 3	3 0 3	3 1 4	0 1 1	5 0 5	1 0 1	5 0 5	3 0 3	0 0 0	17 1 18	
64	131500	Vollzug des Beischlafs mit einem Kind oder Vornahme einer ähnlichen sexuellen Handlung nach § 176a Abs. 2 Nr. 1 StGB	männl: weibl: insg:	12 0 12	0 0 0	0 0 0	0 0 0	0 0 0	0 0 0	0 0 0	0 0 0	0 0 0	0 0 0	4 0 4	4 0 4	1 0 1	3 0 3	4 0 4	0 0 0	3 0 3	1 0 1	0 0 0	0 0 0	8 0 8	
64	131600	Schwerer sexueller Missbrauch von Kindern zur Herstellung und Verbreitung pornographischer Schriften § 176a Abs. 3 StGB	männl: weibl: insg:	1 0 1	0 0 0	0 0 0	0 0 0	0 0 0	0 0 0	0 0 0	0 0 0	0 0 0	0 0 0	0 0 0	0 0 0	0 0 0	0 0 0	0 0 0	1 0 1	0 0 0	0 0 0	0 0 0	0 0 0	1 0 1	
64	131700	Schwerer sexueller Missbrauch von Kindern	männl: weibl: insg:	100 7 107	0 0 0	0 0 0	0 0 0	0 0 0	4 0 4	4 0 4	8 0 8	1 0 1	9 0 9	14 1 15	27 1 28	8 0 8	4 0 4	12 0 12	10 0 10	21 3 24	11 2 13	16 1 17	3 0 3	73 6 79	
4	132000	Exhibitionistische Handlungen und Erregung öffentlichen Ärgernisses §§ 183, 183a StGB	männl: weibl: insg:	65 0 65	0 0 0	0 0 0	0 0 0	1 0 1	1 0 1	1 0 1	1 0 1	2 0 2	3 0 3	2 0 2	6 0 6	0 0 0	2 0 2	2 0 2	8 0 8	9 0 9	18 0 18	10 0 10	12 0 12	59 0 59	
64	133000	Sexueller Missbrauch von Jugendlichen § 182 StGB	männl: weibl: insg:	44 2 46	0 0 0	0 0 0	0 0 0	0 0 0	0 0 0	0 0 0	0 0 0	0 0 0	0 0 0	4 0 4	4 0 4	6 0 6	4 0 4	10 0 10	5 1 6	9 1 10	8 0 8	5 0 5	3 0 3	40 2 42	
64	134000	Sexueller Missbrauch Widerstandsunfähiger § 179 StGB	männl: weibl: insg:	32 1 33	0 0 0	0 0 0	0 0 0	0 0 0	0 0 0	0 0 0	1 0 1	1 0 1	2 0 2	4 0 4	6 0 6	0 0 0	0 0 0	0 0 0	4 1 5	9 0 9	9 0 9	3 0 3	1 0 1	26 1 27	
4	140000	Ausnutzen sexueller Neigung gemäß §§ 180, 180a, 181a, 184, 184a, 184b, 184c, 184d, 184e, 184f StGB	männl: weibl: insg:	193 28 221	0 0 0	0 0 0	0 1 3	2 1 3	2 1 3	4 2 6	6 4 10	11 4 15	17 8 25	5 1 6	26 11 37	9 1 10	14 1 15	23 2 25	20 4 24	56 3 59	37 5 42	24 2 26	7 1 8	167 17 184	
4	141000	Förderung sexueller Handlungen Minderjähriger oder Ausbeuten von Prostituierten §§ 180, 180a StGB	männl: weibl: insg:	1 2 3	0 0 0	0 0 0	0 0 0	0 0 0	0 0 0	0 0 0	0 0 0	0 0 0	0 0 0	0 0 0	0 0 0	0 0 0	0 0 0	0 0 0	0 0 0	0 0 0	1 1 1	0 0 1	1 0 1	0 1 1	1 2 3
64	141100	Förderung sexueller Handlungen Minderjähriger § 180 StGB	männl: weibl: insg:	1 2 3	0 0 0	0 0 0	0 0 0	0 0 0	0 0 0	0 0 0	0 0 0	0 0 0	0 0 0	0 0 0	0 0 0	0 0 0	0 0 0	0 0 0	0 0 0	0 0 0	0 1 1	0 0 1	0 0 1	0 1 1	1 2 3
64	142000	Zuhälterei gemäß § 181a StGB	männl: weibl: insg:	4 0 4	0 0 0	0 0 0	0 0 0	0 0 0	0 0 0	0 0 0	0 0 0	0 0 0	0 0 0	0 0 0	0 0 0	0 0 0	1 0 1	1 0 1	1 0 1	0 0 0	1 0 1	1 0 1	0 0 0	4 0 4	

Schlüssel der Tat	Straftat	Sexus	TV insge- samt	Kinder						Jugendliche			Heran- w. 18 < 21	Erwachsene ab 21 Jahre											
									< 14			14 < 18		< 21			21 < 25						>= 21		
				< 6	6 < 8	8 < 10	10 < 12	12 < 14		14 < 16	16 < 18				21 < 23	23 < 25		25 < 30	30 < 40	40 < 50	50 < 60	>= 60			
				1	2	3	4	5	6	7	8	9		10	11	12	13	14	15	16	17	18	19	20	21
4	143000	Verbreitung pornographischer Schriften (Erzeugnisse) gemäß §§ 184, 184a, 184b, 184c, 184d StGB	männl: weibl: insg:	187 25 212	0 0 0	0 0 0	0 0 0	2 1 3	2 1 3	4 2 10	6 4 15	11 4 25	17 8 25	5 1 6	26 11 37	9 1 10	13 1 14	22 2 24	18 4 22	56 2 58	36 4 40	22 2 24	7 0 7	161 14 175	
64	143100	Verbreitung pornographischer Schriften (Erzeugnisse) an Personen unter 18 Jahren § 184 Abs. 1 Nr. 1, 2, 5 StGB	männl: weibl: insg:	27 9 36	0 0 0	0 0 0	0 0 0	2 0 2	1 1 2	3 1 4	1 3 4	4 3 7	5 6 11	1 0 1	9 7 16	3 0 3	2 1 6	5 1 6	0 1 1	10 0 10	2 0 2	0 0 0	1 0 1	18 2 20	
64	143200	Verbreitung kinderpornographischer Schriften (Erzeugnisse) durch gewerbs-/bandenmäßiges Handeln gemäß § 184b Abs. 3 StGB	männl: weibl: insg:	3 1 4	0 0 0	0 0 0	0 0 0	0 0 0	0 0 0	0 0 0	0 0 0	0 0 0	0 0 0	0 0 0	0 0 0	0 1 1	0 0 1	0 1 1	0 0 1	0 0 2	0 0 0	0 0 0	0 0 0	0 0 0	3 1 4
64	143300	Besitz/Verschaffung von Kinderpornographie gemäß § 184b Abs. 2 und 4 StGB	männl: weibl: insg:	89 7 96	0 0 0	0 0 0	0 0 0	0 0 0	0 0 0	2 0 2	3 0 3	5 0 5	2 0 2	7 0 7	1 0 1	6 0 6	7 0 7	9 0 9	26 2 28	25 3 28	12 2 14	3 0 3	82 7 89		
64	143400	Verbreitung von Kinderpornographie gemäß § 184b Abs. 1 StGB	männl: weibl: insg:	45 2 47	0 0 0	0 0 0	0 0 0	0 1 1	0 1 1	0 0 1	1 0 1	2 0 2	3 0 3	1 0 1	4 1 5	1 0 1	3 0 3	4 0 4	6 1 7	14 0 14	7 0 7	9 0 9	1 0 1	41 1 42	
64	143500	Verbreitung jugendpornografischer Schriften durch gewerbs-/ bandenmäßiges Handeln	männl: weibl: insg:	2 0 2	0 0 0	0 0 0	0 0 0	0 0 0	0 0 0	0 0 0	0 0 0	0 0 0	0 0 0	1 0 1	1 0 1	0 0 0	0 0 0	0 0 0	0 0 0	0 0 0	0 0 1	0 0 0	0 0 0	0 0 0	1 0 1
64	143600	Besitz / Verschaffung von Jugendpornographie	männl: weibl: insg:	5 0 5	0 0 0	0 0 0	0 0 0	0 0 0	0 0 0	0 0 0	0 0 0	0 0 0	0 0 0	0 0 0	0 0 1	0 0 1	1 0 1	2 0 2	1 0 1	2 0 2	0 0 0	0 0 0	0 0 0	0 0 0	5 0 5
64	143700	Verbreitung von Jugendpornografie	männl: weibl: insg:	5 3 8	0 0 0	0 0 0	0 0 0	0 0 0	0 0 0	0 1 1	0 1 1	0 2 2	0 0 0	0 2 0	0 2 2	1 0 1	0 0 0	1 0 1	2 0 3	0 0 0	1 0 1	0 0 0	0 0 0	0 0 0	5 1 6
4	200000	Rohheitsdelikte und Straftaten gegen die persönliche Freiheit	männl: weibl: insg:	13.095 3.053 16.148	0 0 0	20 1 21	39 11 50	118 19 137	261 76 337	438 107 545	404 141 545	506 159 665	910 300 1.210	884 194 1.078	2.232 601 2.833	677 166 843	817 159 976	1.494 325 1.819	2.086 394 2.480	2.914 673 3.587	2.111 513 2.624	1.398 340 1.738	860 207 1.067	10.863 2.452 13.315	
4	210000	Raub, räuberische Erpressung und räuberischer Angriff auf Kraftfahrer§§ 249-252, 255, 316a StGB	männl: weibl: insg:	587 76 663	0 0 0	0 0 1	1 0 1	4 0 4	15 0 15	20 0 20	30 4 34	42 6 48	72 10 82	79 9 88	171 19 190	45 9 54	51 9 60	96 18 114	144 13 157	120 7 133	35 4 42	15 2 19	6 2 8	416 57 473	
4	211000	Raub, räuberische Erpressung auf Geldinstitute, Postfilialen und -agenturen	männl: weibl: insg:	4 1 5	0 0 0	0 0 0	0 0 0	0 0 0	0 0 0	0 0 0	0 0 0	0 0 0	0 0 0	4 0 4	4 0 4	0 0 0	0 0 0	0 0 0	0 0 0	0 1 1	0 0 0	0 0 0	0 0 0	0 0 0	0 1 1
4	211100	Raubüberfälle auf Geldinstitute (Banken/Sparkassen)	männl: weibl: insg:	4 1 5	0 0 0	0 0 0	0 0 0	0 0 0	0 0 0	0 0 0	0 0 0	0 0 0	0 0 0	4 0 4	4 0 4	0 0 0	0 0 0	0 0 0	0 0 0	0 1 1	0 0 0	0 0 0	0 0 0	0 0 0	0 1 1
4	212000	Raubüberfälle auf sonstige Zahlstellen und Geschäfte	männl: weibl: insg:	20 3 23	0 0 0	0 0 0	0 0 0	0 0 0	0 0 0	0 0 2	0 0 0	0 0 2	2 0 2	7 1 8	9 1 10	1 0 1	1 1 2	2 1 3	7 1 8	2 0 2	0 0 0	0 0 0	0 0 0	0 0 0	11 2 13
4	212100	Raubüberfälle auf Spielhallen	männl: weibl: insg:	4 0 4	0 0 0	0 0 0	0 0 0	0 0 0	0 0 0	0 0 0	0 0 0	0 0 0	0 0 0	1 0 1	1 0 1	0 0 0	0 0 0	0 0 0	2 0 2	1 0 1	0 0 0	0 0 0	0 0 0	0 0 0	3 0 3
4	212200	Raubüberfälle auf Tankstellen	männl: weibl: insg:	4 1 5	0 0 0	0 0 0	0 0 0	0 0 0	0 0 0	0 0 0	0 0 0	0 0 0	0 0 0	1 0 1	1 0 1	0 0 0	0 0 0	0 0 0	3 1 4	0 0 0	0 0 0	0 0 0	0 0 0	0 0 0	3 1 4
4	213000	Raubüberfälle auf Geld- und Werttransporte	männl: weibl: insg:	5 0 5	0 0 0	0 0 0	0 0 0	0 0 0	0 0 0	0 0 0	1 0 1	1 0 1	1 0 1	4 0 4	5 0 5	0 0 0	0 0 0	0 0 0	0 0 0	0 0 0	0 0 0	0 0 0	0 0 0	0 0 0	0 0 0

Schlüssel der Tat	Straftat	Sexus	TV insgesamt	Kinder						Jugendliche			Heranw.	Erwachsene ab 21 Jahre											
									< 14			14 < 18		< 21			21 < 25						>= 21		
				< 6	6 < 8	8 < 10	10 < 12	12 < 14		14 < 16	16 < 18				18 < 21	21 < 23		23 < 25	25 < 30	30 < 40	40 < 50	50 < 60		>= 60	
				1	2	3	4	5	6	7	8	9		10	11	12	13	14	15	16	17	18	19	20	21
4	213100	Raubüberfälle auf Geld- und Kassenboten	männl: weibl: insg:	5 0 5	0 0 0	0 0 0	0 0 0	0 0 0	0 0 0	0 0 0	0 0 0	1 0 1	1 0 1	4 0 4	5 0 5	0 0 0	0 0 0	0 0 0	0 0 0	0 0 0	0 0 0	0 0 0	0 0 0	0 0 0	0 0 0
4	214000	Räuberischer Angriff auf Kraftfahrer § 316a StGB	männl: weibl: insg:	5 0 5	0 0 0	0 0 0	0 0 0	0 0 0	0 0 0	0 0 0	0 0 0	1 0 1	1 0 1	4 0 4	5 0 5	0 0 0	0 0 0	0 0 0	0 0 0	0 0 0	0 0 0	0 0 0	0 0 0	0 0 0	0 0 0
4	216000	Handtaschenraub	männl: weibl: insg:	2 0 2	0 0 0	0 0 0	0 0 0	0 0 0	0 0 0	0 0 0	0 0 0	0 0 0	0 0 0	1 0 1	1 0 1	0 0 0	0 0 0	0 0 0	0 0 0	0 0 0	0 0 0	0 0 0	1 0 1	0 0 0	1 0 1
4	217000	Sonstige Raubüberfälle auf Straßen, Wegen oder Plätzen	männl: weibl: insg:	60 3 63	0 0 0	0 0 0	0 0 0	0 0 0	2 0 2	2 0 2	7 0 7	13 2 15	20 2 22	9 1 10	31 3 34	8 0 8	2 0 2	10 0 10	15 0 15	4 0 4	0 0 0	0 0 0	0 0 0	0 0 0	29 0 29
4	219000	Raubüberfälle in Wohnungen	männl: weibl: insg:	46 4 50	0 0 0	0 0 0	0 0 0	0 0 0	0 0 0	0 0 0	1 0 1	3 0 3	4 0 4	3 0 3	7 0 7	7 1 8	5 1 6	12 2 14	15 0 15	11 1 12	1 0 1	0 0 0	0 0 0	0 0 0	39 4 43
4	220000	Körperverletzung §§ 223-227, 229, 231 StGB	männl: weibl: insg:	9.389 2.257 11.646	0 0 0	19 1 20	35 9 44	96 17 113	211 59 270	361 86 447	322 95 417	392 114 506	714 209 923	672 151 823	1.747 446 2.193	542 122 664	632 115 747	1.174 237 1.411	1.582 302 1.884	2.087 507 2.594	1.394 379 1.773	886 232 1.118	519 154 673	7.642 1.811 9.453	
4	221000	Körperverletzung mit Todesfolge §§ 227, 231 StGB	männl: weibl: insg:	3 0 3	0 0 0	0 0 0	0 0 0	0 0 0	0 0 0	0 0 0	0 0 0	0 0 0	0 0 0	0 0 0	0 0 0	2 0 2	0 0 0	2 0 2	1 0 1	0 0 0	0 0 0	0 0 0	0 0 0	0 0 0	3 0 3
4	222000	Gefährliche und schwere Körperverletzung §§ 224, 226, 231 StGB	männl: weibl: insg:	2.648 512 3.160	0 0 0	5 1 6	4 5 9	41 3 44	80 21 101	130 30 160	132 37 169	176 26 202	308 63 371	288 42 330	726 135 861	193 29 222	222 26 248	415 55 470	489 73 562	496 88 584	260 76 336	154 43 197	108 42 150	1.922 377 2.299	
4	222000	Gefährliche und schwere Körperverletzung, Verstümmelung weiblicher Genitalien §§ 224, 226, 231 StGB	männl: weibl: insg:	2.648 512 3.160	0 0 0	5 1 6	4 5 9	41 3 44	80 21 101	130 30 160	132 37 169	176 26 202	308 63 371	288 42 330	726 135 861	193 29 222	222 26 248	415 55 470	489 73 562	496 88 584	260 76 336	154 43 197	108 42 150	1.922 377 2.299	
4	222100	Gefährliche und schwere Körperverletzung auf Straßen, Wegen oder Plätzen	männl: weibl: insg:	1.420 204 1.624	0 0 0	1 0 1	1 2 3	20 2 22	34 11 45	56 15 71	78 27 105	120 9 129	198 36 234	195 17 212	449 68 517	121 11 132	126 14 140	247 25 272	280 32 307	238 29 267	97 7 104	61 7 68	48 16 64	971 136 1.107	
4	223000	Misshandlung von Schutzbefohlenen § 225 StGB	männl: weibl: insg:	113 80 193	0 0 0	0 0 0	0 0 0	0 0 0	0 0 0	0 0 0	0 0 0	0 0 0	0 0 0	2 2 4	2 2 4	3 4 7	1 8 9	4 12 16	14 16 30	47 24 71	31 13 44	12 11 23	3 2 5	111 78 189	
64	223100	Misshandlung von Kindern	männl: weibl: insg:	84 69 153	0 0 0	0 0 0	0 0 0	0 0 0	0 0 0	0 0 0	0 0 0	0 0 0	0 0 0	2 2 4	2 2 4	3 4 7	1 8 9	4 12 16	12 15 27	37 20 57	22 10 32	6 8 14	1 2 3	82 67 149	
64	224000	Vorsätzlich einfache Körperverletzung § 223 StGB	männl: weibl: insg:	6.885 1.596 8.481	0 0 0	14 0 14	32 4 36	62 13 75	142 42 184	250 59 309	219 67 286	259 92 351	478 159 637	440 114 554	1.168 332 1.500	377 96 473	465 83 548	842 179 1.021	1.173 211 1.384	1.591 382 1.973	1.083 253 1.336	670 144 814	358 95 453	5.717 1.264 6.981	
64	225000	Fahrlässige Körperverletzung § 229 StGB	männl: weibl: insg:	392 179 571	0 0 0	1 0 1	1 0 1	1 2 2	4 1 5	7 2 9	5 4 5	12 4 16	17 4 21	11 6 17	35 12 47	16 3 19	11 4 15	27 7 34	43 16 59	81 34 115	71 50 121	77 38 115	58 22 80	357 167 524	
4	230000	Straftaten gegen die persönliche Freiheit gemäß §§ 232-233a, 234, 235, 236, 237, 238-239b, 240, 241, 316c StGB davon	männl: weibl: insg:	4.442 863 5.305	0 0 0	1 0 1	5 2 7	21 2 23	54 22 76	81 26 107	103 52 155	145 54 199	248 106 354	253 49 302	582 181 763	170 46 216	229 50 279	399 96 495	623 97 720	1.000 178 1.178	865 144 1.009	598 113 711	375 54 429	3.860 682 4.542	
4	231000	Menschenraub, Entziehung Minderjähriger, Kinderhandel §§ 234, 235, 236 StGB	männl: weibl: insg:	37 31 68	0 0 0	0 0 0	0 0 0	0 0 0	0 0 0	0 0 0	1 0 1	0 0 0	1 0 1	4 0 4	5 0 5	2 0 2	4 1 5	6 5 11	6 14 20	8 7 15	4 7 11	4 2 6	2 2 4	32 31 63	

Schlüssel der Tat	Straftat	Sexus	TV insgesamt	Kinder						Jugendliche			Heranw.	Erwachsene ab 21 Jahre										
									< 14			14 < 18		< 21			21 < 25						>= 21	
				< 6	6 < 8	8 < 10	10 < 12	12 < 14		14 < 16	16 < 18				18 < 21	21 < 23		23 < 25	25 < 30	30 < 40	40 < 50	50 < 60		>= 60
				1	2	3	4	5	6	7	8	9		10	11	12	13	14	15	16	17	18	19	20
64	231200	Entziehung Minderjähriger § 235 StGB	männl.: weibl.: insg:	37 30 67	0 0 0	0 0 0	0 0 0	0 0 0	0 0 0	0 0 0	1 0 1	0 0 0	1 0 1	4 0 4	5 0 5	2 0 2	4 1 5	6 5 11	6 14 20	8 6 14	4 2 6	2 2 6	32 30 62	
64	231300	Kinderhandel § 236 StGB	männl.: weibl.: insg:	0 1 1	0 0 0	0 0 0	0 0 0	0 0 0	0 0 0	0 0 0	0 0 0	0 0 0	0 0 0	0 0 0	0 0 0	0 0 0	0 0 0	0 0 0	0 0 0	0 1 0	0 0 0	0 0 0	0 0 1	
4	232000	Zwangsheirat, Nachstellung (Stalking), Freiheitsberaubung, Nötigung, Bedrohung §§ 237, 238, 239, 240, 241 StGB davon:	männl.: weibl.: insg:	4.400 832 5.232	0 0 0	1 0 1	5 2 7	21 2 23	54 22 76	81 26 107	103 52 155	144 54 198	247 106 353	247 48 295	575 180 755	168 46 214	224 49 273	392 95 487	616 92 708	995 164 1.159	856 138 994	594 111 705	372 52 424	3.825 652 4.477
64	232100	Freiheitsberaubung § 239 StGB	männl.: weibl.: insg:	157 46 203	0 0 0	0 0 0	0 0 0	2 0 2	2 0 2	4 0 4	9 5 14	13 5 18	14 2 16	29 7 36	4 6 10	19 2 21	23 8 31	25 9 34	33 8 41	27 5 32	14 8 22	6 1 7	128 39 167	
4	232200	Nötigung § 240 StGB	männl.: weibl.: insg:	1.649 295 1.944	0 0 0	0 0 0	2 0 2	19 11 30	21 11 32	38 9 47	43 13 56	81 22 103	65 19 84	167 52 219	53 12 65	78 14 92	131 26 157	209 32 241	381 70 451	343 49 392	269 47 316	149 19 168	1.482 243 1.725	
64	232300	Bedrohung § 241 StGB	männl.: weibl.: insg:	2.268 372 2.640	0 0 0	1 0 1	4 2 6	20 2 22	34 9 43	59 13 72	58 37 95	92 34 126	150 71 221	164 25 189	373 109 482	104 26 130	123 26 149	227 52 279	340 43 383	505 67 572	410 47 457	253 36 289	160 18 178	1.895 263 2.158
4	232400	Nachstellung (Stalking) gemäß § 238 StGB	männl.: weibl.: insg:	623 153 776	0 0 0	0 0 1	1 0 0	0 2 2	0 2 3	1 2 13	7 6 13	9 7 16	16 13 29	19 4 23	36 19 55	14 3 17	30 8 38	44 11 55	88 14 102	149 26 175	140 44 184	97 23 120	69 16 85	587 134 721
4	233000	Erpresserischer Menschenraub § 239a StGB	männl.: weibl.: insg:	9 1 10	0 0 0	0 0 0	0 0 0	0 0 0	0 0 0	0 0 0	0 0 0	1 0 1	1 0 2	2 1 3	1 0 1	2 0 2	3 0 3	1 0 1	0 0 0	0 0 0	3 0 3	0 0 0	0 0 0	7 0 7
4	236000	Menschenhandel zum Zweck der sexuellen Ausbeutung gemäß § 232 StGB	männl.: weibl.: insg:	4 0 4	0 0 0	0 0 0	0 0 0	0 0 0	0 0 0	0 0 0	0 0 0	0 0 0	0 0 0	1 0 1	1 0 0	0 0 0	0 0 0	0 0 0	1 0 0	1 0 1	0 0 0	0 0 0	1 0 1	3 0 3
64	236100	Menschenhandel zum Zweck der sexuellen Ausbeutung gemäß § 232 Abs. 1 StGB	männl.: weibl.: insg:	4 0 4	0 0 0	0 0 0	0 0 0	0 0 0	0 0 0	0 0 0	0 0 0	0 0 0	0 0 0	1 0 1	1 0 0	0 0 0	0 0 0	0 0 0	0 0 0	1 0 1	1 0 0	0 0 0	1 0 1	3 0 3
4	3***00	Diebstahl ohne erschwerende Umstände §§ 242, 247, 248a-c StGB	männl.: weibl.: insg:	7.634 3.337 10.971	4 2 6	15 15 30	59 28 87	133 66 199	188 150 338	399 261 660	318 172 555	350 172 522	668 409 1.077	561 198 759	1.628 868 2.496	361 117 478	461 189 650	822 306 1.128	1.097 403 1.500	1.464 422 1.886	946 349 1.295	788 391 1.179	889 598 1.487	6.006 2.469 8.475
4	3**100	Diebstahl ohne erschwerende Umstände von Kraftwagen einschl. unbefugter Ingebrauchnahme	männl.: weibl.: insg:	124 14 138	0 0 0	0 0 0	0 0 0	0 0 0	0 0 0	0 0 0	5 0 5	5 1 6	10 0 11	12 0 12	22 1 23	7 0 7	8 2 10	15 2 17	26 3 29	35 3 38	13 2 15	10 2 12	3 1 4	102 13 115
4	3**200	Diebstahl ohne erschwerende Umstände von Mopeds und Krafträdern einschl. unbefugter Ingebrauchnahme	männl.: weibl.: insg:	86 4 90	0 0 0	0 0 0	0 0 0	0 0 0	3 0 3	3 0 3	11 0 11	9 0 9	20 0 20	14 0 14	37 0 37	12 0 12	4 0 4	16 0 16	13 1 14	15 0 15	4 1 5	0 2 2	1 0 1	49 4 53
4	3**300	Diebstahl ohne erschwerende Umstände von Fahrrädern einschl. unbefugter Ingebrauchnahme	männl.: weibl.: insg:	326 31 357	0 0 0	1 0 1	3 0 3	1 1 2	7 2 8	12 2 14	32 2 34	23 2 25	55 4 59	36 3 39	103 9 112	17 6 17	26 6 32	43 6 49	86 11 97	61 2 63	19 1 20	9 1 10	5 1 6	223 22 245
4	3**400	Diebstahl ohne erschwerende Umstände von Schusswaffen	männl.: weibl.: insg:	1 0 1	0 0 0	0 0 0	0 0 0	0 0 0	0 0 0	0 0 0	1 0 1	0 0 0	1 0 1	0 0 0	1 0 1	0 0 0	0 0 0	0 0 0	0 0 0	0 0 0	0 0 0	0 0 0	0 0 0	0 0 0
4	3**500	Diebstahl ohne erschwerende Umstände von unbaren Zahlungsmitteln	männl.: weibl.: insg:	65 21 86	0 0 0	0 0 0	0 0 0	0 0 0	1 0 1	1 0 1	0 3 3	4 1 5	4 4 8	6 2 8	11 6 17	4 2 6	4 3 7	8 5 13	19 3 22	17 4 21	3 1 4	3 1 4	4 1 5	54 15 69

Schlüssel der Tat	Straftat	Sexus	TV insgesamt	Kinder						Jugendliche			Heranw.	< 21	Erwachsene ab 21 Jahre										
									< 14			14 < 18						21 < 25					>= 21		
				< 6	6 < 8	8 < 10	10 < 12	12 < 14		14 < 16	16 < 18				18 < 21		21 < 23	23 < 25		25 < 30	30 < 40	40 < 50	50 < 60	>= 60	
				1	2	3	4	5	6	7	8	9			10	11	12	13	14	15	16	17	18	19	20
4	3**700	Diebstahl ohne erschwerende Umstände von/aus Automaten	männl: weibl: insg:	7 1 8	0 0 0	0 0 0	0 0 0	0 0 0	0 0 0	0 0 0	3 0 3	3 0 3	0 0 0	3 0 3	1 0 1	0 0 0	1 0 1	1 0 1	1 0 1	0 0 0	0 0 0	0 0 0	4 1 5		
4	3**800	Diebstahl ohne erschwerende Umstände von Antiquitäten, Kunst- und sakralen Gegenständen	männl: weibl: insg:	3 1 4	0 0 0	0 0 0	0 0 0	0 0 0	0 0 0	0 0 0	0 0 0	0 0 0	0 0 0	0 0 0	0 0 0	0 0 0	0 0 0	0 0 0	1 0 1	2 1 3	0 0 0	0 1 0	3 1 4		
4	300000	Sonstiger einfacher Diebstahl §§ 242, 247, 248a-c StGB	männl: weibl: insg:	2.264 670 2.934	0 0 0	1 1 2	10 7 17	17 5 22	35 15 50	63 28 91	80 26 106	99 29 128	179 55 234	196 41 237	438 124 562	114 27 141	153 45 198	267 72 339	336 109 445	483 114 597	331 104 435	222 82 304	187 65 252	1.826 546 2.372	
4	300100	Einfacher Diebstahl von Kraftwagen einschl. unbefugter Ingebrauchnahme	männl: weibl: insg:	123 14 137	0 0 0	0 0 0	0 0 0	0 0 0	0 0 0	0 0 0	5 0 5	5 1 6	10 1 11	12 0 12	22 1 23	7 0 7	8 2 10	15 2 17	26 3 29	34 3 37	13 2 15	10 2 12	3 1 4	101 13 114	
4	300200	Einfacher Diebstahl von Mopeds und Krafträdern einschl. unbefugter Ingebrauchnahme	männl: weibl: insg:	86 4 90	0 0 0	0 0 0	0 0 0	0 0 0	3 0 3	3 0 11	11 0 20	9 0 9	20 0 20	14 0 14	37 0 37	12 0 12	4 0 4	16 0 16	13 1 14	15 1 15	4 1 5	0 2 2	1 2 1	49 4 53	
4	300300	Einfacher Diebstahl von Fahrrädern einschl. unbefugter Ingebrauchnahme	männl: weibl: insg:	303 26 329	0 0 0	1 0 1	3 0 3	1 1 2	6 1 7	11 2 13	33 2 35	21 2 23	54 4 58	31 3 34	96 9 105	17 0 17	24 5 29	41 5 46	81 8 89	55 2 57	18 1 19	8 0 8	4 1 5	207 17 224	
4	305*00	Diebstahl ohne erschwerende Umstände in/aus Banken, Sparkassen, Postfilialen und -agenturen und dgl.	männl: weibl: insg:	6 4 10	0 0 0	0 0 0	0 0 0	0 0 0	0 0 0	0 0 0	0 0 0	0 0 0	0 0 0	0 0 0	0 0 0	0 1 1	0 0 1	4 0 4	1 0 1	0 0 0	1 0 2	1 0 2	0 2 2	6 4 10	
4	310*00	Diebstahl ohne erschwerende Umstände in/aus Dienst-, Büro-, Fabrikations-, Werkstatt- und Lagerräumen	männl: weibl: insg:	182 25 207	0 0 0	0 0 0	0 0 0	2 0 2	1 1 2	3 1 4	8 2 10	7 0 7	15 2 17	10 0 10	28 3 31	12 1 13	17 2 18	29 2 31	39 4 43	46 9 55	24 2 26	11 2 13	5 2 8	154 22 176	
4	315*00	Diebstahl ohne erschwerende Umstände in/aus Gaststätten, Kantinen, Hotels und Pensionen	männl: weibl: insg:	67 8 75	0 0 0	0 0 0	0 0 0	0 0 0	0 0 0	0 0 0	0 0 0	4 0 4	4 0 4	9 1 10	13 0 14	4 0 4	5 0 5	9 0 9	19 2 21	15 1 16	6 1 7	2 2 4	3 1 4	54 7 61	
4	325*00	Diebstahl ohne erschwerende Umstände in/aus Kiosken, Warenhäusern, Verkaufsräumen, Selbstbedienungsläden, Schaufenstern, Schaukästen und Vitrinen	männl: weibl: insg:	4.474 2.447 6.921	4 2 6	15 14 29	45 25 70	111 60 171	141 135 276	316 236 552	223 206 429	215 138 353	438 344 782	288 132 420	1.042 712 1.754	182 79 261	255 127 382	437 206 643	579 258 837	774 266 1.040	492 208 700	492 287 779	658 510 1.168	3.432 1.735 5.167	
4	326*00	Ladendiebstahl ohne erschwerende Umstände	männl: weibl: insg:	4.411 2.418 6.829	3 2 5	15 13 28	43 25 68	108 58 166	140 134 274	309 232 541	220 204 424	207 137 344	427 341 768	281 127 408	1.017 700 1.717	178 79 257	251 125 376	429 204 633	572 256 828	770 262 1.032	486 207 693	484 282 766	653 507 1.160	3.394 1.718 5.112	
4	335*00	Diebstahl ohne erschwerende Umstände in/aus Wohnungen	männl: weibl: insg:	485 219 704	0 0 0	0 0 0	2 0 2	3 0 3	5 2 7	10 2 12	17 11 28	25 8 33	42 19 61	42 25 67	94 46 140	50 14 64	34 15 49	84 29 113	90 29 119	103 43 146	47 36 83	42 21 63	25 15 40	391 173 564	
4	340*00	Diebstahl ohne erschwerende Umstände in/aus Boden-/Kellerräumen, Waschküchen	männl: weibl: insg:	86 18 104	0 0 0	0 0 0	0 0 0	0 0 0	3 0 3	3 0 3	3 0 3	7 0 7	10 0 10	10 2 12	23 2 25	5 1 6	7 3 10	12 4 16	20 5 25	24 4 28	4 1 5	1 0 2	2 1 3	63 16 79	
4	345*00	Diebstahl ohne erschwerende Umstände in/aus überwiegend unbezogenen Neu- und Rohbauten, Baubuden und Baustellen	männl: weibl: insg:	40 3 43	0 0 0	0 0 0	0 0 0	0 0 0	0 0 0	0 0 0	0 0 0	4 0 4	4 0 4	4 0 4	8 0 8	2 0 2	2 1 3	4 1 5	6 1 7	12 1 13	5 0 5	4 0 4	1 0 1	1 0 1	32 3 35
4	350*00	Diebstahl ohne erschwerende Umstände an/aus Kraftfahrzeugen	männl: weibl: insg:	243 28 271	0 0 0	0 0 0	0 0 0	0 0 0	3 0 3	3 0 3	2 0 2	8 0 8	10 0 10	27 1 28	40 1 41	16 3 19	15 6 21	31 9 40	47 9 56	76 5 81	29 3 32	16 0 16	4 1 5	203 27 230	
4	4***00	Diebstahl unter erschwerenden Umständen §§ 243-244a StGB	männl: weibl: insg:	2.261 2.994 2.555	0 0 0	5 0 5	4 1 5	11 2 13	35 12 47	55 15 70	97 17 114	149 20 169	246 37 283	227 17 244	528 69 597	159 23 182	202 31 233	361 54 415	452 56 508	549 61 610	225 27 252	100 18 118	46 9 55	1.733 225 1.958	

Schlüssel der Tat	Straftat	Sexus	TV insgesamt	Kinder						Jugendliche			Heranw.	< 21	Erwachsene ab 21 Jahre										
									< 14			14 < 18						21 < 25					>= 21		
				< 6	6 < 8	8 < 10	10 < 12	12 < 14		14 < 16	16 < 18				18 < 21		21 < 23	23 < 25		25 < 30	30 < 40	40 < 50	50 < 60	>= 60	
				5	6	7	8	9	10	11	12	13			14	15	16	17	18	19	20	21	22	23	24
4	4**100	Diebstahl unter erschwerenden Umständen von Kraftwagen	männl.: 107 weibl.: 9 insg.: 116	0 0 0	0 0 0	0 0 0	0 0 0	1 0 1	1 0 1	5 1 6	6 1 7	11 2 13	13 1 14	25 3 28	9 1 10	9 0 9	18 1 19	14 1 15	25 3 28	17 0 17	7 1 8	1 0 1	82 6 88		
4	4**200	Diebstahl unter erschwerenden Umständen von Mopeds und Krafträdern	männl.: 117 weibl.: 2 insg.: 119	0 0 0	0 0 0	0 0 0	0 0 0	2 0 2	2 0 2	14 2 16	15 0 15	29 2 31	13 2 13	44 2 46	10 0 10	10 0 10	20 0 20	27 0 27	21 0 21	3 0 3	1 0 1	1 0 1	73 0 73		
4	4**300	Diebstahl unter erschwerenden Umständen von Fahrrädern	männl.: 330 weibl.: 44 insg.: 374	0 0 0	0 0 0	0 0 0	2 1 3	4 1 5	6 2 8	10 1 11	19 4 23	29 5 34	33 2 35	68 9 77	29 3 32	30 6 36	59 9 68	93 13 106	83 9 92	20 2 22	6 2 8	1 0 1	262 35 297		
4	4**400	Diebstahl unter erschwerenden Umständen von Schusswaffen	männl.: 6 weibl.: 0 insg.: 6	0 0 0	0 0 0	0 0 0	0 0 0	0 0 0	0 0 0	0 0 0	1 0 1	1 0 1	1 0 1	2 0 2	1 0 1	0 0 0	1 0 1	1 0 1	1 0 1	1 0 1	0 0 0	0 0 0	4 0 4		
4	4**500	Diebstahl unter erschwerenden Umständen von unbaren Zahlungsmitteln	männl.: 27 weibl.: 4 insg.: 31	0 0 0	0 0 0	0 0 0	0 0 0	0 0 0	0 0 0	0 0 0	2 0 2	2 0 2	5 0 5	7 0 7	2 1 3	2 0 2	4 1 5	6 0 6	1 1 2	1 1 2	1 0 1	2 0 3	20 4 24		
4	4**700	Diebstahl unter erschwerenden Umständen von/aus Automaten	männl.: 79 weibl.: 7 insg.: 86	0 0 0	0 0 0	0 0 0	0 0 0	7 0 7	7 0 7	10 0 10	5 1 6	15 1 16	10 1 11	32 2 34	6 0 6	5 1 6	11 1 12	13 2 15	19 1 20	2 1 3	2 0 2	0 0 0	47 5 52		
4	4**800	Diebstahl unter erschwerenden Umständen von Antiquitäten, Kunst- und sakralen Gegenständen	männl.: 5 weibl.: 0 insg.: 5	0 0 0	0 0 0	0 0 0	0 0 0	0 0 0	0 0 0	0 0 0	0 0 0	0 0 0	0 0 0	0 0 0	1 0 1	1 0 1	2 0 2	1 0 1	2 0 2	0 0 0	0 0 0	0 0 0	5 0 5		
4	400000	Sonstiger schwerer Diebstahl §§ 243 - 244a StGB	männl.: 966 weibl.: 127 insg.: 1.093	0 0 0	5 0 5	4 1 5	7 1 8	13 5 18	29 7 36	58 3 61	72 10 82	130 13 143	90 10 100	249 30 279	64 9 73	75 14 89	139 23 162	192 26 218	209 24 233	102 9 111	48 9 57	27 6 33	717 97 814		
4	400100	Schwerer Diebstahl von Kraftwagen	männl.: 103 weibl.: 9 insg.: 112	0 0 0	0 0 0	0 0 0	0 0 0	1 0 1	1 0 1	5 1 6	6 2 8	11 2 13	13 1 14	25 3 28	8 1 9	9 0 9	17 1 18	14 1 15	22 3 25	17 0 17	7 1 8	1 0 1	78 6 84		
4	400200	Schwerer Diebstahl von Mopeds und Krafträdern	männl.: 109 weibl.: 2 insg.: 111	0 0 0	0 0 0	0 0 0	0 0 0	2 0 2	2 0 2	11 2 13	15 0 15	26 2 28	12 2 14	40 2 42	10 0 10	9 0 9	19 0 19	25 0 25	20 0 20	3 0 3	1 0 1	1 0 1	69 0 69		
4	400300	Schwerer Diebstahl von Fahrrädern	männl.: 277 weibl.: 31 insg.: 308	0 0 0	0 0 0	0 0 0	2 1 3	3 1 4	5 2 7	8 1 9	16 2 18	24 3 27	32 2 34	61 7 68	25 1 26	26 6 32	51 7 58	80 10 90	62 7 69	17 0 17	5 0 5	1 0 1	216 24 240		
4	400400	Schwerer Diebstahl von Schusswaffen	männl.: 4 weibl.: 0 insg.: 4	0 0 0	0 0 0	0 0 0	0 0 0	0 0 0	0 0 0	0 0 0	1 0 1	1 0 1	0 0 0	1 0 1	1 0 1	0 0 0	1 0 1	1 0 1	1 0 1	1 0 1	0 0 0	0 0 0	3 0 3		
4	400700	Schwerer Diebstahl von/aus Automaten	männl.: 74 weibl.: 6 insg.: 80	0 0 0	0 0 0	0 0 0	0 0 0	7 0 7	7 0 7	10 0 10	5 1 6	15 1 16	10 1 11	32 2 34	6 0 6	5 1 6	11 1 12	13 2 15	16 0 16	1 0 1	1 0 1	0 0 0	42 4 46		
4	400800	Schwerer Diebstahl von Antiquitäten, Kunst- und sakralen Gegenständen	männl.: 5 weibl.: 0 insg.: 5	0 0 0	0 0 0	0 0 0	0 0 0	0 0 0	0 0 0	0 0 0	0 0 0	0 0 0	0 0 0	0 0 0	1 0 1	1 0 1	2 0 2	1 0 1	2 0 2	0 0 0	0 0 0	0 0 0	5 0 5		
4	405*00	Diebstahl unter erschwerenden Umständen in/aus Banken, Sparkassen, Postfilialen und -agenturen und dgl.	männl.: 12 weibl.: 0 insg.: 12	0 0 0	0 0 0	0 0 0	0 0 0	0 0 0	0 0 0	0 0 0	0 0 0	0 0 0	0 0 0	0 0 0	0 0 0	1 0 1	1 0 1	1 0 1	6 0 6	3 0 3	1 0 1	0 0 0	12 0 12		
4	405000	Schwerer Diebstahl in/aus Banken, Sparkassen, Postfilialen und -agenturen	männl.: 12 weibl.: 0 insg.: 12	0 0 0	0 0 0	0 0 0	0 0 0	0 0 0	0 0 0	0 0 0	0 0 0	0 0 0	0 0 0	0 0 0	0 0 0	1 0 1	1 0 1	1 0 1	6 0 6	3 0 3	1 0 1	0 0 0	12 0 12		

Schlüssel der Tat	Straftat	Sexus	TV insge- samt	Kinder						Jugendliche			Heran- w. 18 < 21	Erwachsene ab 21 Jahre											
									< 14			14 < 18		< 21			21 < 25						>= 21		
				< 6	6 < 8	8 < 10	10 < 12	12 < 14		14 < 16	16 < 18				21 < 23	23 < 25		25 < 30	30 < 40	40 < 50	50 < 60	>= 60			
				1	2	3	4	5	6	7	8	9		10	11	12	13	14	15	16	17	18	19	20	21
4	410*00	Diebstahl unter erschwerenden Umständen in/aus Dienst-, Büro-, Fabrikations-, Werkstatt- und Lagerräumen	männl: weibl: insg:	329 32 361	0 0 0	0 0 0	0 0 0	2 0 2	3 2 5	5 2 7	15 7 22	13 4 17	28 11 39	36 1 37	69 14 83	21 2 23	29 2 31	50 4 54	68 3 71	92 7 99	25 3 28	19 0 19	6 1 7	260 18 278	
4	410000	Schwerer Diebstahl in/aus Dienst-, Büro-, Fabrikations-, Werkstatt- und Lagerräumen	männl: weibl: insg:	313 30 343	0 0 0	0 0 0	0 0 0	2 0 2	3 2 5	5 2 7	12 7 19	12 4 16	24 11 35	35 1 36	64 14 78	20 1 21	29 2 31	49 3 52	63 3 66	88 7 95	24 2 26	19 0 19	6 1 7	249 16 265	
4	410100	Bes. schw. Fall des Diebstahls in/aus Dienst-, Büro-, Fabrikations-, Werkstatt- und Lagerräumen von Kraftwagen	männl: weibl: insg:	5 0 5	0 0 0	0 0 0	0 0 0	0 0 0	0 0 0	0 0 0	0 0 0	0 0 0	0 0 0	0 0 0	0 0 0	1 0 1	0 0 0	1 0 1	0 0 0	4 0 4	0 0 0	0 0 0	0 0 0	0 0 0	5 0 5
4	410200	Bes. schw. Fall des Diebstahls in/aus Dienst-/Büro-/Fabrikat./Werkst./Lagerräumen von Mopeds und Krafträdern	männl: weibl: insg:	10 0 10	0 0 0	0 0 0	0 0 0	0 0 0	0 0 0	0 0 0	3 0 3	0 0 0	3 0 3	1 0 1	4 0 4	0 0 0	1 0 1	1 0 1	3 0 3	2 0 2	0 0 0	0 0 0	0 0 0	0 0 0	6 0 6
4	410300	Bes. schw. Fall des Diebstahls in/aus Dienst-, Büro-, Fabrikations-, Werkstatt- und Lagerräumen von Fahrrädern	männl: weibl: insg:	7 2 9	0 0 0	0 0 0	0 0 0	0 0 0	0 0 0	0 0 0	0 0 0	1 0 1	1 0 1	0 0 0	1 0 1	0 1 0	0 0 0	0 1 0	3 0 3	3 0 3	0 1 0	0 0 0	0 0 0	0 0 0	6 2 8
4	410400	Bes. schw. Fall des Diebstahls in/aus Dienst-, Büro-, Fabrikations-, Werkstatt- und Lagerräumen von Schusswaffen	männl: weibl: insg:	2 0 2	0 0 0	0 0 0	0 0 0	0 0 0	0 0 0	0 0 0	0 0 0	0 0 0	0 0 0	1 0 1	0 0 0	1 0 0	0 0 0	0 0 0	1 0 0	0 0 0	0 0 0	0 0 0	0 0 0	0 0 0	1 0 1
4	410700	Bes. schw. Fall des Diebstahls in/aus Dienst-, Büro-, Fabrikations-, Werkstatt- und Lagerräumen von/aus Automaten	männl: weibl: insg:	1 0 1	0 0 0	0 0 0	0 0 0	0 0 0	0 0 0	0 0 0	0 0 0	0 0 0	0 0 0	0 0 0	0 0 0	0 0 0	0 0 0	0 0 0	0 0 0	0 0 0	1 0 1	0 0 0	0 0 0	0 0 0	1 0 1
4	415*00	Diebstahl unter erschwerenden Umständen in/aus Gaststätten, Kantinen, Hotels und Pensionen	männl: weibl: insg:	86 10 96	0 0 0	0 0 0	0 0 0	0 0 0	0 0 0	0 0 0	3 0 3	7 2 9	10 2 12	15 1 16	25 3 28	4 1 5	9 1 10	13 2 15	13 2 15	25 3 28	7 0 7	2 0 2	1 0 1	1 0 1	61 7 68
4	415000	Bes. schw. Fall des Diebstahls in/aus Gaststätten, Kantinen, Hotels und Pensionen	männl: weibl: insg:	78 9 87	0 0 0	0 0 0	0 0 0	0 0 0	0 0 0	0 0 0	3 0 3	6 2 8	9 2 11	13 1 14	22 3 25	4 1 5	8 1 9	12 2 14	13 2 15	22 0 24	7 0 7	1 0 1	1 0 1	1 0 1	56 6 62
4	415500	Bes. schw. Fall des Diebstahls in/aus Gaststätten, Kantinen, Hotels und Pensionen von unbaren Zahlungsmitteln	männl: weibl: insg:	5 0 5	0 0 0	0 0 0	0 0 0	0 0 0	0 0 0	0 0 0	0 0 0	1 0 1	1 0 1	3 0 3	4 0 4	0 0 0	1 0 1	1 0 1	0 0 0	0 0 0	0 0 0	0 0 0	0 0 0	0 0 0	1 0 1
4	415700	Bes. schw. Fall des Diebstahls in/aus Gaststätten, Kantinen, Hotels und Pensionen von/aus Automaten	männl: weibl: insg:	4 1 5	0 0 0	0 0 0	0 0 0	0 0 0	0 0 0	0 0 0	0 0 0	0 0 0	0 0 0	0 0 0	0 0 0	0 0 0	0 0 0	0 0 0	0 0 0	3 1 4	0 0 0	1 0 1	0 0 0	1 0 1	4 1 5
4	425*00	Schwerer Diebstahl in/aus Kiosken, Warenhäusern, Verkaufsräumen, Selbstbedienungsläden, Schaufenstern, Schaukästen und Vitrinen	männl: weibl: insg:	180 19 199	0 0 0	0 0 0	0 0 0	0 0 0	6 5 11	6 5 11	16 2 18	16 1 17	32 3 35	18 0 18	56 8 64	19 2 21	15 1 16	34 3 37	38 2 40	32 4 36	14 1 15	5 1 6	1 0 1	1 0 1	124 11 135
4	425000	Besonders schwerer Fall des Diebstahls in/aus Kiosken, Warenhäusern, Verkaufsräumen, Selbstbedienungsläden	männl: weibl: insg:	144 14 158	0 0 0	0 0 0	0 0 0	0 0 0	4 5 9	4 5 9	15 2 17	11 1 12	26 3 29	15 0 15	45 8 53	17 1 18	12 0 12	29 1 30	32 2 33	24 2 26	10 1 11	4 1 5	0 1 0	0 0 0	99 6 105
4	425500	Bes. schw. Fall des Diebstahls in/aus Warenhäusern, Verkaufsräumen, SB-Läden von unbaren Zahlungsmitteln	männl: weibl: insg:	1 0 1	0 0 0	0 0 0	0 0 0	0 0 0	0 0 0	0 0 0	0 0 0	0 0 0	0 0 0	0 0 0	0 0 0	0 0 0	0 0 0	0 0 0	1 0 1	0 0 0	0 0 0	0 0 0	0 0 0	0 0 0	1 0 1
4	426*00	Besonders schwerer Fall des Ladendiebstahls	männl: weibl: insg:	44 5 49	0 0 0	0 0 0	0 0 0	0 0 0	2 0 2	2 0 2	1 0 1	7 0 7	8 0 8	4 0 4	14 0 14	4 1 5	4 1 5	8 2 10	6 1 7	9 2 11	4 0 4	2 0 2	1 0 1	1 0 1	30 5 35
4	426000	Besonders schwerer Fall des Ladendiebstahls	männl: weibl: insg:	44 5 49	0 0 0	0 0 0	0 0 0	0 0 0	2 0 2	2 0 2	1 0 1	7 0 7	8 0 8	4 0 4	14 0 14	4 1 5	4 1 5	8 2 10	6 1 7	9 2 11	4 0 4	2 0 2	1 0 1	1 0 1	30 5 35

Schlüssel der Tat	Straftat	Sexus	TV insge- samt	Kinder						Jugendliche			Heran- w. 18 < 21	Erwachsene ab 21 Jahre											
									< 14			14 < 18				< 21			21 < 25						>= 21
				< 6	6 < 8	8 < 10	10 < 12	12 < 14		14 < 16	16 < 18			18 < 21	21 < 23		23 < 25	25 < 30		30 < 40	40 < 50	50 < 60	>= 60		
				1	2	3	4	5	6	7	8	9		10	11	12	13	14	15	16	17	18	19	20	21
4	435*00	Wohnungseinbruchdiebstahl § 244 Abs. 1 Nr. 3 StGB	männl: weibl: insg:	277 48 325	0 0 0	0 0 0	0 0 0	0 0 0	1 0 1	1 0 1	8 1 9	10 2 12	18 3 21	25 4 29	44 7 51	20 6 26	36 7 43	56 13 62	55 7 62	79 8 87	28 7 35	9 3 12	6 3 9	233 41 274	
4	436*00	Tageswohnungseinbruch	männl: weibl: insg:	129 21 150	0 0 0	0 0 0	0 0 0	0 0 0	1 0 1	1 0 1	5 1 6	6 2 7	11 2 13	9 1 10	21 3 24	15 3 18	20 5 25	35 8 43	21 4 25	34 3 37	11 2 13	5 1 6	2 0 2	108 18 126	
4	440*00	Besonders schwerer Fall des Diebstahls in/aus Boden-, Kellerräumen, Waschküchen	männl: weibl: insg:	206 34 240	0 0 0	0 0 0	0 0 0	0 0 0	2 0 2	2 0 2	7 0 7	11 3 14	18 3 21	15 1 16	35 4 39	18 2 20	23 4 27	41 6 47	46 7 53	65 9 74	12 5 17	5 3 8	2 0 2	171 30 201	
4	440000	Besonders schwerer Fall des Diebstahls in/aus Boden-, Kellerräumen, Waschküchen	männl: weibl: insg:	148 23 171	0 0 0	0 0 0	0 0 0	0 0 0	0 0 0	0 0 0	3 0 3	8 1 9	11 1 12	14 1 15	25 2 27	16 1 17	18 4 22	34 5 39	33 3 36	42 8 50	8 4 12	4 1 5	2 0 2	123 21 144	
4	440300	Bes. schw. Fall des Diebstahls in/aus Boden-, Kellerräumen, Waschküchen von Fahrrädern	männl: weibl: insg:	78 15 93	0 0 0	0 0 0	0 0 0	0 0 0	2 0 2	2 0 2	6 0 6	4 2 6	10 2 12	2 0 2	14 2 16	6 1 7	7 1 8	13 2 15	19 4 23	27 4 31	4 1 5	1 2 3	0 2 0	64 13 77	
4	445*00	Besonders schwerer Fall des Diebstahls in/aus überwiegend unbezogenen Neu- und Rohbauten, Baubuden und Baustellen	männl: weibl: insg:	34 3 37	0 0 0	0 0 0	0 0 0	0 0 0	1 0 1	1 0 1	0 0 0	0 0 0	0 0 0	3 0 3	4 0 4	0 0 0	0 0 0	0 0 0	9 1 10	12 2 14	6 0 6	3 0 3	0 0 0	30 3 33	
4	445000	Besonders schwerer Fall des Diebstahls in/aus überwiegend unbezogenen Neu- und Rohbauten, Baubuden und Baustellen	männl: weibl: insg:	32 2 34	0 0 0	0 0 0	0 0 0	0 0 0	1 0 1	1 0 1	0 0 0	0 0 0	0 0 0	3 0 3	4 0 4	0 0 0	0 0 0	0 0 0	8 1 9	11 1 12	6 0 6	3 0 3	0 0 0	28 2 30	
4	445500	Besonders schwerer Fall des Diebstahls in/aus überwiegend unbezogenen Neu- und Rohbauten, Baubuden und Baustellen von unbaren Zahlungsmitteln	männl: weibl: insg:	2 1 3	0 0 0	0 0 0	0 0 0	0 0 0	0 0 0	0 0 0	0 0 0	0 0 0	0 0 0	0 0 0	0 0 0	0 0 0	0 0 0	0 0 0	1 0 1	1 0 2	0 0 0	0 0 0	0 0 0	2 1 3	
4	450*00	Besonders schwerer Fall des Diebstahls an/aus Kraftfahrzeugen	männl: weibl: insg:	202 18 220	0 0 0	0 0 0	0 0 0	0 0 0	3 0 3	3 0 3	5 0 5	17 0 17	22 0 22	21 0 21	46 0 46	13 1 14	16 7 23	29 8 37	46 4 50	59 4 63	12 1 13	6 1 7	4 0 4	156 18 174	
4	450000	Besonders schwerer Fall des Diebstahls an/aus Kraftfahrzeugen von sonstigem Gut	männl: weibl: insg:	200 18 218	0 0 0	0 0 0	0 0 0	0 0 0	3 0 3	3 0 3	5 0 5	17 0 17	22 0 22	21 0 21	46 0 46	13 1 14	16 7 23	29 8 37	45 4 49	58 4 62	12 1 13	6 1 7	4 0 4	154 18 172	
4	450500	Besonders schwerer Fall des Diebstahls aus Kraftfahrzeugen von unbaren Zahlungsmitteln	männl: weibl: insg:	4 0 4	0 0 0	0 0 0	0 0 0	0 0 0	0 0 0	0 0 0	0 0 0	0 0 0	0 0 0	0 0 0	0 0 0	0 0 0	0 0 0	0 0 0	2 0 2	2 0 2	0 0 0	0 0 0	0 0 0	4 0 4	
4	471000	Besonders schwerer Fall des Diebstahls von Betäubungsmitteln aus Apotheken	männl: weibl: insg:	3 1 4	0 0 0	0 0 0	0 0 0	0 0 0	0 0 0	0 0 0	0 0 0	0 0 0	0 0 0	0 0 0	0 0 0	0 0 0	0 0 0	0 0 0	2 0 2	1 0 2	0 0 0	0 0 0	0 0 0	3 1 4	
4	490000	Besonders schwerer Fall des Taschendiebstahls	männl: weibl: insg:	1 0 1	0 0 0	0 0 0	0 0 0	0 0 0	0 0 0	0 0 0	0 0 0	0 0 0	0 0 0	0 0 0	0 0 0	0 0 0	0 0 0	0 0 0	0 0 0	1 0 1	0 0 0	0 0 0	0 0 0	1 0 1	
4	****00	Diebstahl insgesamt	männl: weibl: insg:	9.198 3.554 12.752	4 2 6	20 15 35	63 29 92	142 67 209	212 157 369	441 270 711	375 253 628	445 182 627	820 435 1.255	700 210 910	1.961 915 2.876	468 137 605	606 209 815	1.074 346 1.420	1.391 441 1.832	1.859 468 2.327	1.119 372 1.491	866 406 1.272	928 606 1.534	7.237 2.639 9.876	
4	***100	Diebstahl insgesamt von Kraftwagen einschl. unbefugter Ingebrauchnahme	männl: weibl: insg:	226 23 249	0 0 0	0 0 0	0 0 0	0 0 0	0 0 0	0 0 0	9 1 10	11 2 13	20 3 23	25 1 26	45 4 49	16 1 17	16 2 18	32 3 35	39 4 43	60 6 66	30 2 32	16 3 19	4 1 5	181 19 200	
4	***200	Diebstahl insgesamt von Mopeds und Krafträdern einschl. unbefugter Ingebrauchnahme	männl: weibl: insg:	184 6 190	0 0 0	0 0 0	0 0 0	0 0 0	4 0 4	4 0 4	23 2 25	19 0 19	42 2 44	25 0 25	71 0 73	21 0 21	13 0 13	34 0 34	36 1 37	33 0 33	7 1 8	1 2 3	2 0 2	113 4 117	

Schlüssel der Tat	Straftat	Sexus	TV insgesamt	Kinder						Jugendliche			Heran- w. 18 < 21	Erwachsene ab 21 Jahre											
									< 14			14 < 18		< 21			21 < 25					>= 21			
				< 6	6 < 8	8 < 10	10 < 12	12 < 14		14 < 16	16 < 18			21 < 23	23 < 25	25 < 30	30 < 40	40 < 50	50 < 60	>= 60					
				1	2	3	4	5	6	7	8	9		10	11	12	13	14	15	16	17	18	19	20	21
4	***300	Diebstahl insgesamt von Fahrrädern einschl. unbefugter Ingebrauchnahme	männl.: weibl.: insg:	603 73 676	0 0 0	1 0 1	3 0 3	3 2 5	9 2 11	16 4 20	39 3 42	41 6 47	80 9 89	62 4 66	158 17 175	44 3 47	51 11 62	95 14 109	158 24 182	134 11 145	38 3 41	14 3 17	6 1 7	445 56 501	
4	***400	Diebstahl insgesamt von Schusswaffen	männl.: weibl.: insg:	7 0 7	0 0 0	0 0 0	0 0 0	0 0 0	0 0 0	0 0 0	1 0 1	1 0 1	2 0 2	1 0 1	3 0 3	1 0 1	0 0 0	1 0 1	1 0 1	1 0 1	1 0 1	1 0 1	0 0 0	0 0 0	4 0 4
4	***500	Diebstahl insgesamt von unbaren Zahlungsmitteln	männl.: weibl.: insg:	91 25 116	0 0 0	0 0 0	0 0 0	0 0 0	1 0 1	1 0 1	0 3 3	6 1 7	6 4 10	10 2 12	17 6 23	6 3 9	6 3 9	12 6 18	25 3 28	23 5 28	4 2 6	4 1 5	6 2 8	74 19 93	
4	***700	Diebstahl insgesamt von/aus Automaten	männl.: weibl.: insg:	80 8 88	0 0 0	0 0 0	0 0 0	0 0 0	7 0 7	7 0 7	10 0 10	5 1 6	15 1 16	10 1 11	32 2 34	6 0 6	5 1 6	11 1 12	13 3 16	19 1 20	3 1 4	2 0 2	0 0 0	48 6 54	
4	***800	Diebstahl insgesamt von Antiquitäten, Kunst- und sakralen Gegenständen	männl.: weibl.: insg:	8 1 9	0 0 0	0 0 0	0 0 0	0 0 0	0 0 0	0 0 0	0 0 0	0 0 0	0 0 0	0 0 0	0 0 0	1 0 1	1 0 1	2 0 2	1 0 1	2 0 2	1 0 1	2 0 1	0 1 3	0 0 0	8 1 9
4	*00081	Diebstahl insgesamt in/aus Wochenend- und Gartenhaus	männl.: weibl.: insg:	199 18 217	0 0 0	0 0 0	1 0 1	3 0 3	3 0 3	7 0 7	6 1 7	22 0 22	28 1 29	16 0 16	51 1 52	12 1 13	12 3 15	24 4 28	32 2 34	51 3 54	20 4 24	12 1 13	9 3 12	148 17 165	
4	*00086	Diebstahl insgesamt in/aus einer Kirche	männl.: weibl.: insg:	13 1 14	0 0 0	0 0 0	0 0 0	0 0 0	2 0 2	2 0 2	4 0 4	0 0 0	4 0 4	0 0 0	6 0 6	0 1 1	2 0 2	2 1 3	2 0 2	2 0 2	0 0 0	0 0 0	0 0 0	1 1 1	7 1 8
4	*00096	Diebstahl insgesamt von Buntmetall	männl.: weibl.: insg:	117 15 132	0 0 0	0 0 0	0 0 0	0 0 0	0 0 0	0 0 0	3 0 3	0 0 0	3 0 3	7 1 8	10 1 11	4 3 7	12 1 13	16 4 20	30 5 35	30 1 31	20 1 21	6 1 7	5 2 7	107 14 121	
4	*05*00	Diebstahl insgesamt in/aus Banken, Sparkassen, Postfilialen und -agenturen und dgl.	männl.: weibl.: insg:	18 4 22	0 0 0	0 0 0	0 0 0	0 0 0	0 0 0	0 0 0	0 0 0	0 0 0	0 0 0	0 0 0	0 0 0	1 1 2	1 0 2	5 0 5	7 0 7	3 0 3	2 1 3	0 0 0	0 1 1	18 4 22	
4	*10*00	Diebstahl insgesamt in/aus Dienst-, Büro-, Fabrikations-, Werkstatt- und Lagerräumen	männl.: weibl.: insg:	498 55 553	0 0 0	0 0 0	4 0 4	4 0 4	8 3 11	8 3 11	21 9 30	20 4 24	41 13 54	44 1 45	93 17 110	33 3 36	46 3 49	79 6 85	103 6 109	133 5 138	49 5 54	30 2 32	11 4 15	405 38 443	
4	*15*00	Diebstahl insgesamt in/aus Gaststätten, Kantinen, Hotels und Pensionen	männl.: weibl.: insg:	146 17 163	0 0 0	0 0 0	0 0 0	0 0 0	0 0 0	0 0 0	3 0 3	10 2 12	13 2 15	21 1 22	34 3 37	7 1 8	14 1 15	21 2 23	32 4 36	38 4 42	13 1 14	4 2 6	4 1 5	112 14 126	
4	*25*00	Diebstahl gesamt in/aus Kiosken, Warenhäusern, Verkaufsräumen, Selbstbedienungsläden, Schaufenstern, Schaukästen und Vitrinen	männl.: weibl.: insg:	4.598 2.460 7.058	4 2 6	15 14 29	45 25 70	111 60 171	145 138 283	320 239 559	231 208 439	226 139 365	457 347 804	299 132 431	1.076 718 1.794	196 81 277	265 128 393	461 209 670	609 258 867	795 268 1.063	502 209 711	496 288 784	659 510 1.169	3.522 1.742 5.264	
4	*26*00	Diebstahl insgesamt Ladendiebstahl	männl.: weibl.: insg:	4.437 2.421 6.858	3 2 5	15 13 28	43 25 68	108 58 166	142 134 276	311 232 543	221 204 425	210 137 347	431 341 772	285 127 412	1.027 700 1.727	179 80 259	254 126 380	433 206 639	575 256 831	774 263 1.037	488 207 695	486 282 768	654 507 1.161	3.410 1.721 5.131	
4	*35*00	Diebstahl insgesamt in/aus Wohnungen	männl.: weibl.: insg:	733 260 993	0 0 0	0 0 0	2 0 2	3 0 3	6 2 8	11 2 13	24 12 36	33 10 43	57 22 79	64 28 92	132 52 184	65 20 85	67 21 88	132 41 173	140 35 175	176 50 226	73 42 115	50 23 73	30 17 47	601 208 809	
4	*40*00	Diebstahl insgesamt in/aus Boden-, Kellerräumen und Waschküchen	männl.: weibl.: insg:	272 52 324	0 0 0	0 0 0	0 0 0	0 0 0	5 0 5	5 0 5	8 0 8	18 3 21	26 3 29	24 3 27	55 6 61	20 3 23	27 7 34	47 10 57	63 12 75	83 13 96	15 6 21	5 4 9	4 1 5	217 46 263	
4	*45*00	Diebstahl insgesamt in/aus überwiegend unbezogenen Neu- und Rohbauten, Baubuden und Baustellen	männl.: weibl.: insg:	70 6 76	0 0 0	0 0 0	0 0 0	0 0 0	1 0 1	1 0 1	1 0 1	4 0 4	4 0 4	4 0 4	9 0 9	2 0 2	2 1 3	4 1 5	15 2 17	24 3 27	10 0 10	7 0 7	1 0 1	61 6 67	

Schlüssel der Tat	Straftat	Sexus	TV insgesamt	Kinder						Jugendliche			Heranw.	Erwachsene ab 21 Jahre											
									< 14			14 < 18		< 21			21 < 25						>= 21		
				< 6	6 < 8	8 < 10	10 < 12	12 < 14		14 < 16	16 < 18				18 < 21	21 < 23		23 < 25	25 < 30	30 < 40	40 < 50	50 < 60		>= 60	
				1	2	3	4	5	6	7	8	9		10	11	12	13	14	15	16	17	18	19	20	21
4	*50*00	Diebstahl insgesamt an/aus Kraftfahrzeugen	männl: weibl: insg:	409 44 453	0 0 0	0 0 0	0 0 0	0 0 0	6 0 6	6 0 7	24 0 24	31 0 31	46 1 47	83 1 84	25 4 29	30 13 43	55 17 72	82 12 94	121 8 129	39 4 43	21 1 22	8 1 9	326 43 369		
4	*71000	Diebstahl insgesamt von Betäubungsmitteln aus Apotheken	männl: weibl: insg:	3 1 4	0 0 0	0 0 0	0 0 0	0 0 0	0 0 0	0 0 0	0 0 0	0 0 0	0 0 0	0 0 0	0 0 0	0 0 0	0 0 0	2 0 2	1 0 1	0 0 0	0 0 0	0 0 0	0 0 0	3 1 4	
4	*73000	Diebstahl insgesamt von Betäubungsmitteln aus Krankenhäusern	männl: weibl: insg:	0 1 1	0 0 0	0 0 0	0 0 0	0 0 0	0 0 0	0 0 0	0 0 0	0 0 0	0 0 0	0 0 0	0 0 0	0 0 0	0 0 0	0 0 0	0 0 0	0 1 1	0 0 0	0 0 0	0 0 0	0 1 1	
4	*75000	Diebstahl insgesamt von Rezeptformularen zur Erlangung von Betäubungsmitteln	männl: weibl: insg:	0 1 1	0 0 0	0 0 0	0 0 0	0 0 0	0 0 0	0 0 0	0 0 0	0 0 0	0 0 0	0 0 0	0 0 0	0 0 0	0 0 0	0 0 0	0 0 0	0 1 1	0 0 0	0 0 0	0 0 0	0 0 0	0 1 1
4	*90*00	Diebstahl insgesamt Taschendiebstahl	männl: weibl: insg:	23 10 33	0 0 0	0 0 0	0 1 1	0 2 2	0 3 3	0 1 0	2 1 3	2 1 3	2 1 3	2 0 2	4 4 8	2 2 4	1 0 1	3 2 5	2 1 3	8 1 9	4 1 5	1 0 1	1 0 2	19 6 25	
4	500000	Vermögens- und Fälschungsdelikte	männl: weibl: insg:	9.942 4.955 14.897	1 0 1	0 0 0	2 3 5	2 18 4	24 23 42	29 23 52	133 112 245	275 156 431	408 268 676	669 379 1.048	1.106 670 1.776	516 321 837	702 379 1.081	1.218 700 1.918	1.728 829 2.557	2.508 1.197 3.705	1.689 795 2.484	1.113 478 1.591	580 286 866	8.836 4.285 13.121	
4	510000	Betrug §§ 263, 263a, 264, 264a, 265, 265a, 265b StGB	männl: weibl: insg:	8.061 4.162 12.223	0 0 0	0 0 0	2 2 4	2 12 4	18 16 30	22 16 38	115 102 217	240 137 377	355 239 594	591 346 937	968 601 1.569	446 281 727	584 341 925	1.030 622 1.652	1.468 716 2.184	2.034 995 3.029	1.286 637 1.923	834 362 1.196	441 229 670	7.093 3.561 10.654	
4	511000	Waren- und Warenkreditbetrug	männl: weibl: insg:	2.178 1.207 3.385	0 0 0	0 0 0	1 0 1	0 2 2	1 2 3	2 4 6	6 5 11	24 11 35	30 16 46	130 72 202	162 92 254	108 71 179	139 112 251	247 183 430	421 243 664	637 378 1.015	368 171 539	208 96 304	135 44 179	2.016 1.115 3.131	
64	511100	Betrügerisches Erlangen von Kfz	männl: weibl: insg:	29 3 32	0 0 0	0 0 0	0 0 0	0 0 0	0 0 0	0 0 0	0 0 0	0 0 0	0 0 0	0 0 0	1 0 1	1 0 1	2 0 2	1 0 1	10 2 12	7 1 8	7 0 7	7 0 7	2 0 2	29 3 32	
4	511200	Sonstiger Warenkreditbetrug	männl: weibl: insg:	1.484 855 2.339	0 0 0	0 0 0	1 1 1	0 1 1	0 2 4	1 3 5	3 2 18	12 6 23	15 8 23	71 43 114	87 54 141	70 47 117	89 76 165	159 123 282	271 171 442	432 271 703	263 128 391	155 73 228	117 35 152	1.397 801 2.198	
64	511300	Warenbetrug	männl: weibl: insg:	751 389 1.140	0 0 0	0 0 0	0 0 0	0 1 1	1 0 1	1 1 2	3 3 6	13 5 18	16 8 24	66 32 98	83 41 124	40 27 67	59 38 97	99 65 164	169 85 254	222 121 343	108 45 153	52 23 75	18 9 27	668 348 1.016	
4	513000	Beteiligungs- und Kapitalanlagebetrug	männl: weibl: insg:	21 9 30	0 0 0	0 0 0	0 0 0	0 0 0	0 0 0	0 0 0	0 0 0	0 0 0	0 0 0	0 0 0	0 0 0	0 0 0	0 0 0	0 0 0	0 0 0	2 1 3	10 4 14	4 3 7	5 1 6	21 9 30	
64	513100	Prospektbetrug § 264a StGB	männl: weibl: insg:	4 2 6	0 0 0	0 0 0	0 0 0	0 0 0	0 0 0	0 0 0	0 0 0	0 0 0	0 0 0	0 0 0	0 0 0	0 0 0	0 0 0	0 0 0	0 0 0	1 0 2	2 0 2	0 1 1	0 1 1	4 2 6	
64	513200	Anlagebetrug gemäß § 263 StGB	männl: weibl: insg:	18 7 25	0 0 0	0 0 0	0 0 0	0 0 0	0 0 0	0 0 0	0 0 0	0 0 0	0 0 0	0 0 0	0 0 0	0 0 0	0 0 0	0 0 0	0 0 0	2 1 3	8 3 11	4 2 6	4 2 5	18 7 25	
64	513400	Beteiligungs- und Kapitalanlagebetrug	männl: weibl: insg:	1 0 1	0 0 0	0 0 0	0 0 0	0 0 0	0 0 0	0 0 0	0 0 0	0 0 0	0 0 0	0 0 0	0 0 0	0 0 0	0 0 0	0 0 0	0 0 0	0 0 0	1 0 1	0 0 0	0 0 0	0 0 0	1 0 1
64	513500	Kautionsbetrug	männl: weibl: insg:	0 1 1	0 0 0	0 0 0	0 0 0	0 0 0	0 0 0	0 0 0	0 0 0	0 0 0	0 0 0	0 0 0	0 0 0	0 0 0	0 0 0	0 0 0	0 0 0	0 0 0	0 1 1	0 0 0	0 0 0	0 0 0	0 1 1

Schlüssel der Tat	Straftat	Sexus	TV insge- samt	Kinder						Jugendliche			Heran- w. 18 < 21	Erwachsene ab 21 Jahre										
									< 14			14 < 18		< 21		21 < 25					>= 21			
				< 6	6 < 8	8 < 10	10 < 12	12 < 14		14 < 16	16 < 18			21 < 23	23 < 25	25 < 30	30 < 40	40 < 50	50 < 60	>= 60				
				1	2	3	4	5	6	7	8	9		10	11	12	13	14	15	16	17	18	19	20
4	514000	Geldkreditbetrug	männl: weibl: insg:	83 34 117	0 0 0	0 0 0	0 0 0	0 0 0	0 0 0	0 0 0	0 0 0	0 0 0	1 0 1	1 3 5	2 1 6	5 4 11	7 6 13	7 6 13	17 11 28	28 7 35	14 3 17	9 3 12	82 34 116	
64	514100	Kreditbetrug § 265b StGB	männl: weibl: insg:	1 0 1	0 0 0	0 0 0	0 0 0	0 0 0	0 0 0	0 0 0	0 0 0	0 0 0	0 0 0	0 0 0	0 0 0	1 0 1	1 0 1	0 0 0	0 0 0	0 0 0	0 0 0	0 0 0	0 0 0	1 0 1
64	514200	Subventionsbetrug § 264 StGB	männl: weibl: insg:	29 11 40	0 0 0	0 0 0	0 0 0	0 0 0	0 0 0	0 0 0	0 0 0	0 0 0	0 0 0	0 0 0	0 0 0	0 0 0	0 0 0	0 1 1	5 3 8	11 3 14	6 2 8	7 2 9	29 11 40	
64	514300	Kreditbetrug § 263 StGB	männl: weibl: insg:	56 23 79	0 0 0	0 0 0	0 0 0	0 0 0	0 0 0	0 0 0	0 0 0	0 0 0	1 0 1	1 0 5	2 3 5	4 1 5	6 4 10	7 5 12	12 8 20	17 4 21	8 1 9	5 1 6	55 23 78	
4	515000	Erschleichen von Leistungen § 265a StGB	männl: weibl: insg:	2.616 1.209 3.825	0 0 0	0 0 0	2 2 2	10 6 16	12 8 20	95 77 172	146 77 223	241 154 395	329 179 508	582 341 923	235 130 365	287 117 404	522 247 769	563 208 771	524 188 712	226 110 336	135 71 206	64 44 108	2.034 868 2.902	
4	516000	Betrug mittels rechtswidrig erlangter unbarer Zahlungsmittel	männl: weibl: insg:	267 94 361	0 0 0	0 0 0	1 0 1	2 0 4	3 2 5	4 5 9	1 4 5	5 9 14	20 9 29	28 20 48	15 7 22	22 12 34	37 19 56	62 15 77	80 19 99	31 12 43	22 5 27	7 4 11	239 74 313	
64	516200	Betrug mittels rechtswidrig erlangter Debitkarten ohne PIN (Lastschriftverfahren)	männl: weibl: insg:	35 13 48	0 0 0	0 0 0	0 0 0	0 0 0	0 0 0	0 1 1	0 0 1	0 0 1	0 1 2	1 1 2	1 4 3	5 4 9	10 5 15	13 1 14	6 4 10	1 0 1	4 0 4	0 1 1	0 1 1	34 11 45
64	516300	Betrug mittels rechtswidrig erlangter Debitkarten mit PIN	männl: weibl: insg:	70 32 102	0 0 0	0 0 0	1 0 1	0 2 2	0 2 3	1 2 5	1 4 3	0 7 8	8 2 10	10 11 21	4 2 6	4 5 9	8 7 15	18 4 22	19 4 23	12 5 17	3 0 3	0 1 1	0 21 81	
64	516400	Betrug mittels rechtswidrig erlangter Kreditkarten	männl: weibl: insg:	75 19 94	0 0 0	0 0 0	0 0 0	1 0 1	1 0 1	2 0 2	0 1 3	2 1 6	4 2 10	7 3 10	5 2 7	7 1 15	12 3 26	19 7 29	26 3 33	5 3 8	4 0 4	2 0 2	68 16 84	
64	516500	Betrug mittels rechtswidrig erlangter Daten von Zahlungskarten	männl: weibl: insg:	58 21 79	0 0 0	0 0 0	0 0 0	1 0 1	1 0 1	0 0 0	0 0 0	0 0 0	5 2 7	6 2 8	1 2 3	5 3 6	6 3 9	7 2 9	23 7 30	7 3 10	7 3 10	2 1 3	52 19 71	
64	516900	Betrug mittels rechtswidrig erlangter sonstiger unbarer Zahlungsmittel	männl: weibl: insg:	53 13 66	0 0 0	0 0 0	0 0 0	0 0 0	0 0 0	0 0 1	1 0 1	1 0 2	2 0 4	2 2 6	4 0 3	4 1 8	7 1 11	9 2 11	17 2 19	7 3 10	6 2 8	3 2 4	3 1 4	49 11 60
4	517000	Sonstiger Betrug	männl: weibl: insg:	3.406 1.805 5.211	0 0 0	0 0 0	0 0 0	5 2 7	12 17 29	78 46 124	90 63 153	164 106 270	259 171 430	134 103 237	176 117 293	310 220 530	533 278 811	911 452 1.363	688 352 1.040	468 193 661	237 139 376	3.147 1.634 4.781		
64	517100	Leistungsbetrug	männl: weibl: insg:	131 76 207	0 0 0	0 0 0	0 0 0	1 0 1	1 0 1	0 0 0	1 0 1	1 0 1	4 5 9	6 5 11	1 3 4	4 4 9	5 16 30	16 22 60	38 12 44	32 7 25	18 7 25	16 12 28	125 71 196	
64	517200	Leistungskreditbetrug	männl: weibl: insg:	233 98 331	0 0 0	0 0 0	0 0 0	2 0 2	2 0 2	0 0 0	2 0 2	2 0 2	8 2 10	12 2 14	9 4 13	7 5 12	16 9 25	36 14 50	72 35 107	54 23 77	31 10 41	12 5 17	221 96 317	
64	517300	Arbeitsvermittlungsbetrug	männl: weibl: insg:	1 1 2	0 0 0	0 0 0	0 0 0	0 0 0	0 0 0	0 0 0	0 0 0	0 0 0	0 0 0	0 0 0	0 0 0	0 0 0	0 0 0	0 0 0	0 0 0	1 1 2	0 0 0	0 0 0	0 1 2	
4	517400	Betrug z.N.v. Versicherungen und Versicherungsmissbrauch §§ 263, 265 StGB	männl: weibl: insg:	41 12 53	0 0 0	0 0 0	0 0 0	0 0 0	0 0 0	0 0 0	0 0 0	0 0 0	2 0 2	2 0 2	2 1 3	3 1 5	4 2 4	12 6 18	11 1 12	5 1 7	4 2 5	4 1 5	39 12 51	

Schlüssel der Tat	Straftat	Sexus	TV insge- samt	Kinder						Jugendliche			Heran- w. 18 < 21	Erwachsene ab 21 Jahre											
									< 14			14 < 18		< 21			21 < 25					>= 21			
				< 6	6 < 8	8 < 10	10 < 12	12 < 14		14 < 16	16 < 18			21 < 23	23 < 25		25 < 30	30 < 40	40 < 50	50 < 60	>= 60				
				5	6	7	8	9	10	11	12	13		14	15	16	17	18	19	20	21	22	23	24	
64	517500	Computerbetrug § 263a StGB(soweit nicht unter den Schlüssel 5163 bzw. 5179 zu erfassen)	männl: weibl: insg:	142 45 187	0 0 0	0 0 0	0 0 0	0 0 0	2 2 4	2 2 4	2 1 3	5 3 8	7 4 11	10 4 14	19 10 29	9 1 10	13 8 21	22 9 31	30 6 36	40 11 51	17 4 21	8 3 11	6 2 8	123 35 158	
64	517600	Provisionsbetrug	männl: weibl: insg:	51 7 58	0 0 0	0 0 0	0 0 0	0 0 0	0 0 0	0 0 0	0 0 0	0 0 0	2 2 4	2 2 4	11 2 12	2 1 3	13 2 15	12 1 13	13 1 14	6 1 7	5 0 5	0 0 0	0 0 0	49 5 54	
64	517700	Betrug z.N.v. Sozialversicherungen und Sozialversicherungsträgern	männl: weibl: insg:	244 267 511	0 0 0	0 0 0	0 0 0	0 0 0	0 0 0	0 0 0	0 1 3	2 1 3	2 1 11	8 3 14	10 4 14	5 16 21	9 11 20	14 27 41	32 40 72	58 61 119	40 54 94	66 43 109	24 38 62	234 263 497	
64	517800	(Sonstiger) Sozialleistungsbetrug soweit nicht unter Schl. 5177 zu erfassen	männl: weibl: insg:	21 20 41	0 0 0	0 0 0	0 0 0	0 0 0	0 0 0	0 0 0	0 0 0	0 0 0	0 0 0	0 2 2	0 2 2	1 0 1	0 2 3	1 1 5	4 6 13	7 5 8	3 5 8	4 2 6	2 2 4	21 18 39	
64	517900	Betrug mit Zugangsberechtigung zu Kommunikationsdiensten	männl: weibl: insg:	5 1 6	0 0 0	0 0 0	0 0 0	0 0 0	0 0 0	0 0 0	0 0 2	2 0 2	2 0 0	0 0 0	2 0 2	1 0 1	0 0 1	1 0 2	0 0 0	1 0 1	1 0 0	0 0 0	0 0 0	0 1 4	3 1 4
4	518100	Abrechnungsbetrug	männl: weibl: insg:	23 8 31	0 0 0	0 0 0	0 0 0	0 0 0	0 0 0	0 0 0	0 0 0	0 0 0	0 0 0	0 1 1	0 0 1	0 0 0	0 0 0	0 0 0	1 0 1	4 3 7	8 2 10	7 1 8	3 1 4	23 7 30	
64	518200	Einmietbetrug	männl: weibl: insg:	209 84 293	0 0 0	0 0 0	0 0 0	0 0 0	0 0 0	0 0 0	0 0 0	0 0 0	0 0 0	6 7 13	6 7 13	12 9 21	18 9 27	30 18 48	48 15 63	60 21 81	37 13 50	18 8 26	10 2 12	203 77 280	
4	518300	Kontoeröffnungs- und Überweisungs-betrug	männl: weibl: insg:	75 21 96	0 0 0	0 0 0	0 0 0	0 0 0	0 0 0	0 0 0	0 0 0	0 0 0	8 0 8	8 0 8	8 0 6	4 2 5	3 2 11	7 4 11	11 1 12	16 6 22	19 8 27	9 0 9	5 2 7	67 21 88	
64	518400	Zechbetrug	männl: weibl: insg:	100 39 139	0 0 0	0 0 0	0 0 0	0 0 0	0 0 0	0 0 0	1 0 1	27 14 41	28 14 42	6 5 11	34 19 53	4 3 7	5 4 6	9 4 13	10 1 11	12 9 21	15 2 17	13 3 16	7 1 8	66 20 86	
64	518800	Kreditvermittlungsbetrug	männl: weibl: insg:	2 0 2	0 0 0	0 0 0	0 0 0	0 0 0	0 0 0	0 0 0	0 0 0	0 0 0	0 0 0	0 0 0	0 0 0	0 0 1	1 0 1	0 0 0	0 0 0	0 0 0	1 0 1	0 0 0	0 0 0	0 0 0	2 0 2
64	518900	Sonstige weitere Betrugsarten	männl: weibl: insg:	2.270 1.169 3.439	0 0 0	0 0 0	0 0 0	0 0 0	0 0 0	0 0 0	9 16 25	40 28 68	49 44 93	123 78 201	172 122 294	82 64 146	120 78 198	202 142 344	358 188 546	618 291 909	475 234 709	291 116 407	154 76 230	2.098 1.047 3.145	
4	520000	Veruntreuungen §§ 266, 266a, 266b StGB	männl: weibl: insg:	276 122 398	0 0 0	0 0 0	0 0 0	0 0 0	0 0 0	0 0 0	0 0 0	1 1 2	1 1 2	5 1 6	6 2 8	4 3 7	4 4 8	8 7 15	18 11 29	54 29 83	96 33 129	66 29 95	28 11 39	270 120 390	
4	521000	Untreue § 266 StGB	männl: weibl: insg:	130 58 188	0 0 0	0 0 0	0 0 0	0 0 0	0 0 0	0 0 0	0 0 0	1 0 1	1 0 1	2 1 3	3 1 4	0 0 0	2 2 4	2 2 4	6 4 10	22 11 33	49 17 66	36 15 51	12 8 20	127 57 184	
64	521100	Untreue bei Kapitalanlagegeschäften	männl: weibl: insg:	2 0 2	0 0 0	0 0 0	0 0 0	0 0 0	0 0 0	0 0 0	0 0 0	0 0 0	0 0 0	0 0 0	0 0 0	0 0 0	0 0 0	0 0 0	0 0 0	0 0 0	1 0 1	0 0 0	0 0 1	2 0 2	
64	522000	Vorenthalten und Veruntreuen von Arbeitsentgelt § 266a StGB	männl: weibl: insg:	119 38 157	0 0 0	0 0 0	0 0 0	0 0 0	0 0 0	0 0 0	0 0 0	0 0 0	0 0 0	1 0 1	1 0 1	1 2 2	1 0 1	2 1 3	6 2 8	22 6 28	42 12 54	31 14 45	15 3 18	118 38 156	
64	523000	Missbrauch von Scheck- und Kreditkarten § 266b StGB	männl: weibl: insg:	29 26 55	0 0 0	0 0 0	0 0 0	0 0 0	0 0 0	0 0 0	0 0 0	1 1 1	1 1 1	2 0 2	2 1 3	3 2 5	1 2 3	4 4 8	7 5 12	10 12 22	5 4 9	0 0 0	1 0 1	27 25 52	

Schlüssel der Tat	Straftat	Sexus	TV insgesamt	Kinder						Jugendliche			Heranw.	< 21	Erwachsene ab 21 Jahre										
									< 14			14 < 18					21 < 25					>= 21			
				< 6	6 < 8	8 < 10	10 < 12	12 < 14		14 < 16	16 < 18				18 < 21		21 < 23	23 < 25		25 < 30	30 < 40	40 < 50	50 < 60	>= 60	
				1	2	3	4	5	6	7	8	9			10	11	12	13	14	15	16	17	18	19	20
4	530000	Unterschlagung §§ 246, 247, 248a StGB	männl.: weibl.: insg.	1.320 590 1.910	0 0 0	0 0 0	1 0 1	0 0 0	6 5 11	7 5 12	16 9 25	28 18 46	44 27 71	67 33 100	118 65 183	61 39 100	98 36 134	159 75 234	231 95 326	331 147 478	238 106 344	171 62 233	72 40 112	1.202 525 1.727	
4	540000	Urkundenfälschung §§ 267-271, 273-279, 281 StGB	männl.: weibl.: insg.	696 229 925	1 0 1	0 0 0	0 1 0	0 0 0	1 2 2	1 3 4	3 3 6	12 6 18	15 9 24	41 11 52	57 23 80	29 11 40	45 12 57	74 23 97	115 43 158	195 61 256	132 41 173	79 29 108	44 9 53	639 206 845	
4	541000	Fälschung technischer Aufzeichnungen § 268 StGB	männl.: weibl.: insg.	27 0 27	0 0 0	0 0 0	0 0 0	0 0 0	0 0 0	0 0 0	0 0 0	0 0 0	0 0 0	0 0 0	0 0 0	0 0 0	1 0 1	1 0 2	2 0 8	8 0 8	8 0 4	4 0 4	4 0 4	27 0 27	
64	542000	Fälschung zur Erlangung von Betäubungsmitteln	männl.: weibl.: insg.	5 1 6	0 0 0	0 0 0	0 0 0	0 0 0	0 0 0	0 0 0	0 0 0	0 0 1	0 1 1	0 0 0	0 1 1	0 0 0	0 0 0	0 0 0	1 0 1	3 0 3	0 0 0	1 0 1	0 0 0	5 0 5	
4	543000	Fälschung beweisrelevanter Daten, Täuschung im Rechtsverkehr bei Datenverarbeitung §§ 269, 270 StGB	männl.: weibl.: insg.	51 10 61	0 0 0	0 0 0	0 0 0	0 0 0	0 0 0	0 0 0	0 0 0	0 0 0	0 0 0	3 0 3	3 0 3	1 2 3	3 1 4	4 3 7	8 1 9	15 4 19	10 1 11	6 1 7	5 1 5	48 10 58	
4	550000	Geld- und Wertzeichenfälschung, Fälschung von Zahlungskarten mit oder ohne Garantiefunktion, Schecks und Wechseln §§ 146-149, 151, 152, 152a, 152b StGB	männl.: weibl.: insg.	38 10 48	0 0 0	0 0 0	0 0 0	0 0 0	0 0 0	0 0 0	1 0 1	0 0 0	1 0 1	2 1 3	3 1 4	2 1 3	3 0 3	5 1 6	2 0 2	12 5 17	10 3 13	4 0 4	2 0 2	35 9 44	
4	551000	Geld- und Wertzeichenfälschung einschl. Vorbereitungshandlungen §§ 146 außer Abs. 1 Nr. 3, 148, 149 StGB	männl.: weibl.: insg.	12 2 14	0 0 0	0 0 0	0 0 0	0 0 0	0 0 0	0 0 0	0 0 0	0 0 0	0 0 0	1 0 1	1 0 1	0 0 0	1 0 1	1 0 1	1 0 1	8 2 10	0 0 0	0 0 0	0 0 0	1 0 1	11 2 13
4	552000	Inverkehrbringen von Falschgeld §§ 146 Abs. 1 Nr. 3, 147 StGB	männl.: weibl.: insg.	23 7 30	0 0 0	0 0 0	0 0 0	0 0 0	0 0 0	0 0 0	1 0 1	0 0 0	1 0 1	1 1 2	2 1 3	0 1 1	1 0 1	1 1 2	2 0 2	4 3 7	9 2 11	4 0 4	1 0 1	21 6 27	
4	553000	Fälschung von Zahlungskarten mit oder ohne Garantiefunktion, Schecks und Wechseln gemäß §§ 152a, 152b StGB	männl.: weibl.: insg.	3 0 3	0 0 0	0 0 0	0 0 0	0 0 0	0 0 0	0 0 0	0 0 0	0 0 0	0 0 0	0 0 0	0 0 0	2 0 2	1 0 1	3 0 3	0 0 0	0 0 0	0 0 0	0 0 0	0 0 0	0 0 0	3 0 3
4	553100	Gebrauch falscher Zahlungskarten mit oder ohne Garantiefunktion, Schecks und Wechsel gemäß §§ 152a, 152b StGB	männl.: weibl.: insg.	3 0 3	0 0 0	0 0 0	0 0 0	0 0 0	0 0 0	0 0 0	0 0 0	0 0 0	0 0 0	0 0 0	0 0 0	2 0 2	1 0 1	3 0 3	0 0 0	0 0 0	0 0 0	0 0 0	0 0 0	0 0 0	3 0 3
4	560000	Insolvenzstraftaten §§ 283, 283a-d StGB	männl.: weibl.: insg.	56 14 70	0 0 0	0 0 0	0 0 0	0 0 0	0 0 0	0 0 0	0 0 0	0 0 0	0 0 0	0 0 0	0 0 0	0 0 0	0 0 0	0 0 0	1 2 3	11 3 14	19 2 21	14 5 19	11 2 13	56 14 70	
64	561000	Bankrott § 283 StGB	männl.: weibl.: insg.	40 12 52	0 0 0	0 0 0	0 0 0	0 0 0	0 0 0	0 0 0	0 0 0	0 0 0	0 0 0	0 0 0	0 0 0	0 0 0	0 0 0	0 0 0	1 1 2	6 2 8	14 2 16	10 5 15	9 2 11	40 12 52	
64	563000	Verletzung der Buchführungspflicht § 283b StGB	männl.: weibl.: insg.	16 2 18	0 0 0	0 0 0	0 0 0	0 0 0	0 0 0	0 0 0	0 0 0	0 0 0	0 0 0	0 0 0	0 0 0	0 0 0	0 0 0	0 0 0	0 1 1	5 1 6	5 0 5	4 0 4	2 0 2	16 2 18	
64	564000	Gläubigerbegünstigung § 283c StGB	männl.: weibl.: insg.	1 0 1	0 0 0	0 0 0	0 0 0	0 0 0	0 0 0	0 0 0	0 0 0	0 0 0	0 0 0	0 0 0	0 0 0	0 0 0	0 0 0	0 0 0	0 0 0	0 0 0	0 0 0	1 0 1	0 0 0	1 0 1	
4	600000	Sonstige Straftatbestände (StGB)	männl.: weibl.: insg.	12.500 3.983 16.483	8 6 14	30 5 35	64 12 76	126 29 155	304 145 449	532 197 729	518 219 737	639 202 841	1.157 421 1.578	873 216 1.089	2.562 834 3.396	594 166 760	725 207 932	1.319 373 1.692	1.826 448 2.274	2.395 748 3.143	1.875 607 2.482	1.453 540 1.993	1.070 433 1.503	9.938 3.149 13.087	
4	610000	Erpressung § 253 StGB	männl.: weibl.: insg.	150 25 175	0 0 0	0 0 0	2 1 3	5 1 6	6 1 7	13 3 16	12 2 14	10 2 12	22 2 24	13 1 14	48 6 54	7 3 10	5 1 6	12 4 16	23 3 26	28 4 32	18 5 23	15 3 18	6 0 6	102 19 121	

Schlüssel der Tat	Straftat	Sexus	TV insge- samt	Kinder						Jugendliche			Heran- w. 18 < 21	Erwachsene ab 21 Jahre											
									< 14			14 < 18				< 21				21 < 25					>= 21
				< 6	6 < 8	8 < 10	10 < 12	12 < 14		14 < 16	16 < 18			18 < 21		21 < 23	23 < 25		25 < 30	30 < 40	40 < 50	50 < 60	>= 60		
				1	2	3	4	5	6	7	8	9		10	11	12	13	14	15	16	17	18	19	20	21
64	611000	Erpressung auf sexueller Grundlage	männl: weibl: insg:	0 2 2	0 0 0	0 0 0	0 0 0	0 0 0	0 0 0	0 0 0	0 0 0	0 0 0	0 0 0	0 0 0	0 0 0	0 0 0	0 0 0	0 1 1	0 0 0	0 0 0	0 1 1	0 0 0	0 2 2		
4	620000	Widerstand gegen die Staatsgewalt und Straftaten gegen die öffentliche Ordnung §§ 111, 113, 114, 120, 121, 123-127, 129, 130-134, 136, 138, 140, 145, 145a, 145c, 145d StGB	männl: weibl: insg:	3.282 750 4.032	1 1 2	2 3 5	6 2 8	20 2 22	59 36 95	88 44 132	113 51 164	165 43 208	278 94 372	269 53 322	635 191 826	197 37 234	238 37 275	435 74 509	534 82 616	668 115 783	456 126 582	348 92 440	206 70 276	2.647 559 3.206	
4	621000	Widerstand gegen die Staatsgewalt §§ 111, 113, 114, 120, 121 StGB	männl: weibl: insg:	746 93 839	0 0 0	0 0 0	0 0 0	0 0 0	3 1 4	3 1 4	4 3 7	24 4 28	28 7 35	65 4 69	96 12 108	61 9 70	72 8 80	133 17 150	188 17 205	187 18 205	65 16 81	52 11 63	25 2 27	650 81 731	
4	621020	Widerstand gegen Vollstreckungsbeamte	männl: weibl: insg:	730 90 820	0 0 0	0 0 0	0 0 0	0 0 0	3 0 3	3 0 3	4 3 7	23 4 27	27 7 34	64 3 67	94 10 104	58 9 67	69 8 77	127 17 144	187 16 203	182 18 200	64 16 80	52 11 63	24 2 26	636 80 716	
4	622000	Hausfriedensbruch §§ 123, 124 StGB	männl: weibl: insg:	1.935 458 2.393	1 0 1	1 2 3	3 1 4	9 0 9	49 25 74	63 28 91	83 34 117	113 32 145	196 66 262	167 30 197	426 124 550	103 20 123	111 24 135	214 44 258	280 44 324	358 65 423	292 76 368	223 58 281	142 47 189	1.509 334 1.843	
64	622100	Hausfriedensbruch § 123 StGB	männl: weibl: insg:	1.935 458 2.393	1 0 1	1 2 3	3 1 4	9 0 9	49 25 74	63 28 91	83 34 117	113 32 145	196 66 262	167 30 197	426 124 550	103 20 123	111 24 135	214 44 258	280 44 324	358 65 423	292 76 368	223 58 281	142 47 189	1.509 334 1.843	
4	623000	Landfriedensbruch §§ 125, 125a StGB	männl: weibl: insg:	41 2 43	0 0 0	0 0 0	0 0 0	0 0 0	0 0 0	0 0 0	2 0 2	2 0 2	4 0 6	6 2 8	9 2 11	18 0 18	10 0 10	6 0 6	1 0 1	0 0 0	0 0 0	0 0 0	0 0 0	35 0 35	
4	624000	Vortäuschen einer Straftat § 145d StGB	männl: weibl: insg:	224 141 365	0 1 1	1 0 1	0 1 1	4 0 4	1 4 5	6 6 12	7 6 13	5 6 11	12 12 24	16 12 28	34 30 64	15 5 20	16 5 21	31 10 41	30 20 50	50 26 76	31 25 56	32 17 49	16 13 29	190 111 301	
64	624100	Vortäuschen eines Raubes	männl: weibl: insg:	8 3 11	0 0 0	0 0 0	0 0 0	1 0 1	0 0 0	1 0 1	0 0 0	0 0 0	0 0 0	1 2 3	2 2 4	1 0 1	0 0 0	1 1 2	1 1 2	2 0 2	0 0 0	1 0 1	1 0 1	6 1 7	
4	624200	Vortäuschen eines Diebstahls	männl: weibl: insg:	34 7 41	0 1 1	0 0 0	0 0 0	0 0 0	0 0 0	0 1 1	2 0 2	0 0 0	2 0 2	0 0 1	2 1 4	2 0 2	4 1 5	6 1 7	8 0 8	8 2 10	4 0 4	4 1 5	2 1 3	32 5 37	
4	626000	Gewaltdarstellung § 131 StGB	männl: weibl: insg:	1 0 1	0 0 0	0 0 0	0 0 0	0 0 0	0 0 0	0 0 0	0 0 0	0 0 0	0 0 0	0 0 0	0 0 0	0 0 0	0 0 0	0 0 1	0 0 0	0 0 0	0 0 0	0 0 0	0 0 0	1 0 1	
64	627000	Volksverhetzung § 130 StGB	männl: weibl: insg:	69 5 74	0 0 0	0 0 0	0 0 0	0 0 0	2 0 2	2 0 8	6 2 8	5 1 6	11 3 14	7 0 7	20 3 23	1 0 1	7 1 8	8 1 9	11 0 11	15 0 15	7 0 7	4 1 5	4 0 4	49 2 51	
4	630000	Begünstigung, Strafvereitelung (ohne Strafvereitelung im Amt), Hehlerei und Geldwäsche §§ 257, 258, 259-261 StGB	männl: weibl: insg:	550 171 721	0 0 0	0 0 0	0 0 0	0 0 0	2 0 3	2 1 3	7 5 12	22 5 27	29 10 39	37 14 51	68 25 93	25 7 32	48 18 66	73 25 98	121 33 154	148 40 188	79 21 100	35 14 49	26 13 39	482 146 628	
4	631000	Hehlerei von Kfz §§ 259-260a StGB	männl: weibl: insg:	22 3 25	0 0 0	0 0 0	0 0 0	0 0 0	0 0 0	0 0 0	0 0 0	0 0 0	0 0 0	1 0 1	1 0 1	1 0 1	1 0 2	6 0 6	9 0 9	4 0 7	0 3 0	0 0 0	0 0 0	21 3 24	
64	631100	Gewerbsmäßige Hehlerei von Kfz § 260 Abs. 1 Nr. 1 StGB	männl: weibl: insg:	6 0 6	0 0 0	0 0 0	0 0 0	0 0 0	0 0 0	0 0 0	0 0 0	0 0 0	0 0 0	1 0 1	1 0 1	0 0 0	1 0 1	1 0 2	0 0 6	4 0 4	0 0 0	0 0 0	0 0 0	5 0 5	
64	631200	Bandenhehlerei von Kfz § 260 Abs. 1 Nr. 2 StGB	männl: weibl: insg:	1 0 1	0 0 0	0 0 0	0 0 0	0 0 0	0 0 0	0 0 0	0 0 0	0 0 0	0 0 0	0 0 0	0 0 0	0 0 0	0 0 0	0 0 0	1 0 1	0 0 0	0 0 0	0 0 0	0 0 0	1 0 1	

Schlüssel der Tat	Straftat	Sexus	TV insge- samt	Kinder						Jugendliche			Heran- w. 18 < 21	Erwachsene ab 21 Jahre										
									< 14			14 < 18		< 21			21 < 25					>= 21		
				< 6	6 < 8	8 < 10	10 < 12	12 < 14		14 < 16	16 < 18			21 < 23	23 < 25		25 < 30	30 < 40	40 < 50	50 < 60	>= 60			
				5	6	7	8	9	10	11	12	13		14	15	16	17	18	19	20	21		22	23
4	632000	Sonstige Hehlerei §§ 259-260a StGB	männl: weibl: insg:	398 90 488	0 0 0	0 0 0	0 0 0	0 0 0	2 1 3	2 1 3	6 3 9	18 2 20	24 5 29	29 7 36	55 13 68	17 7 24	34 13 47	51 20 71	96 17 113	119 24 143	52 9 61	17 5 22	8 2 10	343 77 420
64	632100	Gewerbsmäßige Hehlerei § 260 Abs. 1 Nr. 1 StGB	männl: weibl: insg:	24 6 30	0 0 0	0 0 0	0 0 0	0 0 0	0 0 0	0 0 0	0 0 0	0 0 0	0 0 0	1 0 1	1 0 1	0 0 0	1 1 2	1 0 2	3 0 3	9 3 12	9 2 11	0 0 0	1 0 0	23 6 29
64	632200	Bandenhehlerei § 260 Abs. 1 Nr. 2 StGB	männl: weibl: insg:	4 0 4	0 0 0	0 0 0	0 0 0	0 0 0	0 0 0	0 0 0	0 0 0	0 0 0	0 0 0	0 0 0	0 0 0	0 0 0	0 0 0	0 0 0	0 0 0	1 0 1	3 0 3	0 0 0	0 0 0	4 0 4
64	632300	Gewerbsmäßige Bandenhehlerei § 260a StGB	männl: weibl: insg:	4 1 5	0 0 0	0 0 0	0 0 0	0 0 0	0 0 0	0 0 0	0 0 0	0 0 0	0 0 0	0 0 0	0 0 0	0 0 0	0 0 0	0 0 0	1 1 2	2 0 2	1 0 1	0 0 0	0 0 0	4 1 5
64	633000	Geldwäsche, Verschleierung unrechtmäßig erlangter Vermögenswerte § 261 StGB	männl: weibl: insg:	84 39 123	0 0 0	0 0 0	0 0 0	0 0 0	0 0 0	0 0 0	0 0 0	0 0 0	0 0 0	1 2 3	1 2 3	1 0 1	6 2 8	7 2 9	13 5 18	15 8 23	19 6 25	13 6 19	16 10 26	83 37 120
4	640000	Brandstiftung und Herbeiführen einer Brandgefahr §§ 306-306d, 306f StGB	männl: weibl: insg:	304 75 379	0 2 2	3 0 3	2 1 3	8 1 9	18 6 24	31 10 41	12 7 13	19 2 21	31 3 34	21 0 21	83 13 96	8 4 12	10 2 12	18 6 24	29 8 37	54 9 63	41 12 53	40 10 50	39 17 56	221 62 283
4	641000	(Vorsätzliche) Brandstiftung und Herbeiführen einer Brandgefahr §§ 306-306c, 306f Abs. 1 und 2 StGB	männl: weibl: insg:	130 16 146	0 0 0	2 0 2	0 0 0	6 4 6	11 4 15	19 4 23	8 0 8	14 0 14	22 0 22	13 0 13	54 4 58	4 2 6	7 1 8	11 3 14	15 2 17	24 1 25	14 2 16	10 3 13	2 1 3	76 12 88
4	650000	Wettbewerbs-, Korruptions- und Amtsdelikte §§ 258a, 298-300, 331-353d, 355, 357 StGB	männl: weibl: insg:	149 42 191	0 0 0	0 0 0	0 0 0	0 0 0	0 0 0	0 0 0	0 0 0	1 0 1	1 0 1	0 0 0	1 0 1	2 0 2	8 0 8	10 0 10	11 2 13	23 8 31	49 15 64	47 14 61	8 3 11	148 42 190
4	651000	Vorteilsannahme, Bestechlichkeit §§ 331, 332, 335 StGB	männl: weibl: insg:	14 13 27	0 0 0	0 0 0	0 0 0	0 0 0	0 0 0	0 0 0	0 0 0	0 0 0	0 0 0	0 0 0	0 0 0	0 0 0	0 0 0	0 0 0	0 1 1	0 0 0	5 1 6	8 10 18	1 1 2	14 13 27
64	651100	Vorteilsannahme durch einen Amtsträger oder ein für den öffentlichen Dienst besonders Verpflichteter, Richter oder Schiedsrichter	männl: weibl: insg:	6 3 9	0 0 0	0 0 0	0 0 0	0 0 0	0 0 0	0 0 0	0 0 0	0 0 0	0 0 0	0 0 0	0 0 0	0 0 0	0 0 0	0 0 0	0 1 1	0 0 3	3 0 4	2 2 4	1 0 1	6 3 9
64	651200	Bestechlichkeit eines Amtsträger oder ein für den öffentlichen Dienst besonders Verpflichteter, Richters oder Schiedsrichters	männl: weibl: insg:	7 10 17	0 0 0	0 0 0	0 0 0	0 0 0	0 0 0	0 0 0	0 0 0	0 0 0	0 0 0	0 0 0	0 0 0	0 0 0	0 0 0	0 0 0	0 0 0	0 0 3	2 1 13	5 8 13	0 1 1	7 10 17
64	651400	Bestechlichkeit eines Amtsträger oder ein für den öffentlichen Dienst besonders Verpflichteter, Richters oder Schiedsrichters - sonstiger besonders schwerer Fall	männl: weibl: insg:	1 0 1	0 0 0	0 0 0	0 0 0	0 0 0	0 0 0	0 0 0	0 0 0	0 0 0	0 0 0	0 0 0	0 0 0	0 0 0	0 0 0	0 0 0	0 0 0	0 0 0	0 0 1	0 0 0	0 0 0	0 0 1
4	652000	Vorteilsgewährung, Bestechung §§ 333, 334, 335 StGB	männl: weibl: insg:	4 1 5	0 0 0	0 0 0	0 0 0	0 0 0	0 0 0	0 0 0	0 0 0	0 0 0	0 0 0	0 0 0	0 0 0	0 0 0	0 0 0	0 0 0	0 0 0	0 0 0	1 1 2	0 0 0	0 0 3	3 1 5
64	652100	Vorteilsgewährung für einen Amtsträger, einem für den öffentlichen Dienst besonders Verpflichteten, Richter oder Schiedsrichter	männl: weibl: insg:	3 1 4	0 0 0	0 0 0	0 0 0	0 0 0	0 0 0	0 0 0	0 0 0	0 0 0	0 0 0	0 0 0	0 0 0	0 0 0	0 0 0	0 0 0	0 0 0	0 0 2	1 1 2	0 0 0	2 0 2	3 1 4
64	652200	Bestechung eines Amtsträger, einem für den öffentlichen Dienst besonders Verpflichteten, Richters oder Schiedsrichters	männl: weibl: insg:	1 0 1	0 0 0	0 0 0	0 0 0	0 0 0	0 0 0	0 0 0	0 0 0	0 0 0	0 0 0	0 0 0	0 0 0	0 0 0	0 0 0	0 0 0	0 0 0	0 0 0	0 0 0	0 0 0	0 0 1	0 0 1
4	655000	Sonstige Straftaten im Amt §§ 258a, 339-353d, 355, 357 StGB	männl: weibl: insg:	124 28 152	0 0 0	0 0 0	0 0 0	0 0 0	0 0 0	0 0 0	0 0 0	1 0 1	1 0 1	0 0 0	1 0 1	2 0 2	8 0 8	10 0 10	11 1 12	21 8 29	38 13 51	39 4 43	4 2 6	123 28 151

Schlüssel der Tat	Straftat	Sexus	TV insge- samt	Kinder						Jugendliche			Heran- w. 18 < 21	Erwachsene ab 21 Jahre										
									< 14			14 < 18		< 21			21 < 25						>= 21	
				< 6	6 < 8	8 < 10	10 < 12	12 < 14		14 < 16	16 < 18				21 < 23	23 < 25		25 < 30	30 < 40	40 < 50	50 < 60	>= 60		
				1	2	3	4	5	6	7	8	9		10	11	12	13	14	15	16	17	18	19	20
64	655100	Körperverletzung im Amt § 340 StGB	männl: weibl: insg:	61 6 67	0 0 0	0 0 0	0 0 0	0 0 0	0 0 0	0 0 0	0 0 0	0 0 0	0 0 0	0 0 0	0 0 0	6 0 6	6 0 6	9 0 9	10 4 14	21 1 22	15 0 15	0 1 1	61 6 67	
64	655200	Verletzung des Dienstgeheimnisses § 353b StGB	männl: weibl: insg:	16 7 23	0 0 0	0 0 0	0 0 0	0 0 0	0 0 0	0 0 0	0 0 0	0 0 0	0 0 0	0 0 0	0 0 0	0 0 0	0 0 0	0 1 1	3 2 5	7 3 10	5 1 6	1 0 1	16 7 23	
64	656000	Wettbewerbsbeschränkende Absprachen bei Ausschreibungen § 298 StGB	männl: weibl: insg:	2 0 2	0 0 0	0 0 0	0 0 0	0 0 0	0 0 0	0 0 0	0 0 0	0 0 0	0 0 0	0 0 0	0 0 0	0 0 0	0 0 0	0 0 0	0 0 0	0 0 2	2 0 0	0 0 0	0 0 2	
4	657000	Bestechlichkeit und Bestechung im geschäftlichen Verkehr §§ 299, 300 StGB	männl: weibl: insg:	7 0 7	0 0 0	0 0 0	0 0 0	0 0 0	0 0 0	0 0 0	0 0 0	0 0 0	0 0 0	0 0 0	0 0 0	0 0 0	0 0 0	0 0 0	0 0 0	2 0 2	5 0 5	0 0 0	0 0 0	7 0 7
4	657100	Bestechlichkeit und Bestechung gemäß § 299 StGB	männl: weibl: insg:	6 0 6	0 0 0	0 0 0	0 0 0	0 0 0	0 0 0	0 0 0	0 0 0	0 0 0	0 0 0	0 0 0	0 0 0	0 0 0	0 0 0	0 0 0	0 0 0	2 0 2	4 0 4	0 0 0	0 0 0	6 0 6
64	657200	Bestechlichkeit und Bestechung im geschäftlichen Verkehr-gewerbsmäßig oder als Mitglied einer Bande	männl: weibl: insg:	1 0 1	0 0 0	0 0 0	0 0 0	0 0 0	0 0 0	0 0 0	0 0 0	0 0 0	0 0 0	0 0 0	0 0 0	0 0 0	0 0 0	0 0 0	0 0 0	0 0 1	1 0 1	0 0 0	0 0 0	1 0 1
4	660000	Strafbarer Eigennutz §§ 284, 285, 287-293, 297 StGB	männl: weibl: insg:	83 7 90	0 0 0	0 0 0	0 0 0	0 0 0	1 0 1	1 0 1	5 0 5	0 0 0	5 0 5	2 0 2	8 0 8	7 0 7	2 0 2	9 0 9	16 0 16	18 4 22	11 2 13	12 1 13	9 9 9	75 7 82
4	662000	Wilderei §§ 292, 293 StGB	männl: weibl: insg:	52 0 52	0 0 0	0 0 0	0 0 0	0 0 0	1 0 1	1 0 1	5 0 5	0 0 0	5 0 5	2 0 2	8 0 8	7 0 7	0 0 0	7 0 7	10 0 10	11 0 11	4 0 4	4 0 4	8 0 8	44 0 44
64	662100	Jagdwilderei § 292 StGB	männl: weibl: insg:	5 0 5	0 0 0	0 0 0	0 0 0	0 0 0	0 0 0	0 0 0	0 0 0	0 0 0	0 0 0	0 0 0	0 0 0	0 0 0	0 0 0	0 0 0	0 0 0	0 0 0	0 0 0	1 0 1	4 0 4	5 0 5
64	663000	Wucher § 291 StGB	männl: weibl: insg:	8 2 10	0 0 0	0 0 0	0 0 0	0 0 0	0 0 0	0 0 0	0 0 0	0 0 0	0 0 0	0 0 0	0 0 0	0 0 0	0 0 0	0 0 0	0 0 0	2 1 3	4 1 5	2 0 2	0 0 0	8 2 10
4	670000	Alle sonstigen Straftaten gemäß StGB - ohne Verkehrsdelikte	männl: weibl: insg:	9.149 3.086 12.235	8 3 11	25 3 28	56 9 65	94 25 119	229 109 338	412 149 561	416 173 589	494 158 652	910 331 1.241	639 159 798	1.961 639 2.600	410 121 531	511 162 673	921 283 1.204	1.337 345 1.682	1.702 595 2.297	1.355 458 1.813	1.057 428 1.485	816 338 1.154	7.188 2.447 9.635
64	671000	Verletzung der Unterhaltspflicht § 170 StGB	männl: weibl: insg:	316 17 333	0 0 0	0 0 0	0 0 0	0 0 0	0 0 0	0 0 0	0 0 0	0 0 0	0 0 0	3 1 4	3 1 3	4 1 5	7 1 8	26 1 27	138 4 142	118 10 128	21 0 21	3 0 3	313 16 329	
64	672000	Verletzung der Fürsorge- oder Erziehungspflicht § 171 StGB	männl: weibl: insg:	20 64 84	0 0 0	0 0 0	0 0 0	0 0 0	0 0 0	0 0 0	0 0 0	0 0 0	0 0 0	0 0 0	0 3 3	0 2 2	0 5 5	4 15 19	9 24 33	5 8 13	2 12 14	0 0 0	20 64 84	
4	673000	Beleidigung §§ 185-187, 189 StGB	männl: weibl: insg:	4.013 1.871 5.884	0 0 0	2 0 2	12 2 14	20 5 25	71 42 113	105 49 154	129 86 215	151 92 243	280 178 458	189 92 281	574 319 893	165 74 239	202 99 301	367 173 540	590 206 796	766 360 1.126	671 306 977	573 264 837	472 243 715	3.439 1.552 4.991
4	673100	Beleidigung auf sexueller Grundlage §§ 185-187, 189 StGB	männl: weibl: insg:	759 313 1.072	0 0 0	0 0 0	3 3 5	2 15 19	14 3 18	19 18 37	30 27 57	42 20 62	72 47 119	44 21 65	135 86 221	40 16 56	42 28 70	82 44 126	134 38 172	160 60 220	116 46 162	91 20 111	41 19 60	624 227 851
4	674000	Sachbeschädigung §§ 303-305a StGB	männl: weibl: insg:	4.057 719 4.776	8 2 10	21 3 24	42 6 48	72 20 92	153 63 216	296 94 390	282 62 344	326 46 372	608 108 716	416 52 468	1.320 254 1.574	228 28 256	282 44 326	510 72 582	651 82 733	670 128 798	406 78 484	284 63 347	216 42 258	2.737 465 3.202

Schlüssel der Tat	Straftat	Sexus	TV insge- samt	Kinder						Jugendliche			Heran- w. 18 < 21	Erwachsene ab 21 Jahre										
									< 14			14 < 18		< 21			21 < 25					>= 21		
				< 6	6 < 8	8 < 10	10 < 12	12 < 14		14 < 16	16 < 18			21 < 23	23 < 25		25 < 30	30 < 40	40 < 50	50 < 60	>= 60			
				5	6	7	8	9	10	11	12	13		14	15	16	17	18	19	20	21	22	23	24
4	674010	Sachbeschädigung gemäß § 303 StGB ohne Schl. 6741 00 u. 6743 00	männl: weibl: insg:	2.787 527 3.314	1 1 2	8 3 11	23 4 27	55 11 66	113 48 161	200 67 267	203 46 249	202 27 229	405 73 478	250 33 283	855 173 1.028	149 18 167	195 26 221	344 44 388	443 64 507	491 104 595	289 66 355	208 46 254	157 30 187	1.932 354 2.286
4	674020	Gemeinschaftliche Sachbeschädigung ohne Schl. 6743 20	männl: weibl: insg:	91 11 102	0 0 0	0 0 0	4 2 6	7 2 9	11 4 15	17 2 19	20 1 21	37 3 40	10 3 13	58 10 68	4 1 5	5 0 10	9 1 10	10 0 10	8 0 8	3 0 3	2 0 2	1 0 1	33 1 34	
4	674100	Sachbeschädigung an Kfz	männl: weibl: insg:	848 142 990	7 1 8	12 0 12	14 1 15	7 3 10	14 5 19	54 10 64	23 8 31	52 9 61	75 17 92	78 8 86	207 35 242	39 8 47	60 16 76	99 24 123	149 19 168	168 22 116	103 13 85	68 17 66	54 12 66	641 107 748
4	674200	Datenveränderung, Computersabotage §§ 303a, 303b StGB	männl: weibl: insg:	19 4 23	0 0 0	0 0 0	0 0 0	0 0 1	0 1 1	0 1 1	1 0 1	0 0 0	1 0 1	2 0 2	3 1 4	1 0 1	3 1 4	4 1 5	1 0 1	4 2 5	5 0 5	2 0 2	0 0 0	16 3 19
4	674300	Sonstige Sachbeschädigung auf Straßen, Wegen oder Plätzen	männl: weibl: insg:	589 59 648	0 0 0	3 0 3	9 1 10	8 4 12	33 9 42	53 14 67	72 9 81	87 11 98	159 20 179	111 8 119	323 42 365	56 3 59	36 2 38	92 5 97	86 4 90	47 3 50	23 2 25	11 2 13	7 1 8	266 17 283
4	674310	Sonstige Sachbeschädigung auf Straßen, Wegen oder Plätzen gemäß § 303 StGB	männl: weibl: insg:	538 56 594	0 0 0	3 0 3	7 1 8	8 4 12	32 8 40	50 13 63	65 8 73	75 10 85	140 18 158	101 8 109	291 39 330	51 3 54	34 2 36	85 5 90	80 4 84	47 3 50	20 2 22	11 2 13	4 1 5	247 17 264
4	674320	Gemeinschaftliche Sachbeschädigung auf Straßen, Wegen oder Plätzen	männl: weibl: insg:	57 5 62	0 0 0	0 0 2	2 0 0	0 0 3	1 2 5	3 2 9	8 1 14	13 1 23	21 2 10	10 0 38	34 4 10	8 1 9	2 0 2	10 1 11	7 0 7	0 0 3	3 0 0	0 0 0	0 0 3	23 1 24
4	674500	Zerstörung wichtiger Arbeitsmittel § 305a StGB	männl: weibl: insg:	11 1 12	0 0 0	0 0 0	0 0 0	0 0 0	0 0 0	0 0 0	0 0 0	0 0 0	0 0 0	0 0 0	0 0 0	1 0 1	2 0 2	3 0 3	4 1 5	4 0 4	0 0 0	0 0 0	0 0 0	11 1 12
4	675000	Sprengstoff- und Strahlungsverbrechen §§ 307 - 312 StGB	männl: weibl: insg:	14 1 15	0 0 0	0 0 0	0 0 0	0 0 0	0 0 0	0 0 0	0 0 0	1 0 1	1 0 1	5 0 5	6 0 6	1 1 2	1 0 1	2 1 3	3 0 3	2 0 2	1 0 1	0 0 0	0 0 0	8 1 9
64	675200	Herbeiführen einer Sprengstoffexplosion § 308 StGB	männl: weibl: insg:	14 1 15	0 0 0	0 0 0	0 0 0	0 0 0	0 0 0	0 0 0	0 0 0	1 0 1	1 0 1	5 0 5	6 0 6	1 1 2	1 0 1	2 1 3	3 0 3	2 0 2	1 0 1	0 0 0	0 0 0	8 1 9
4	676000	Straftaten gegen die Umwelt §§ 324, 324a, 325-330a StGB	männl: weibl: insg:	132 13 145	0 0 0	0 0 0	0 0 0	0 0 0	0 0 0	0 0 0	0 0 0	3 0 3	3 0 3	0 0 0	3 0 3	8 0 8	2 0 2	10 0 10	16 1 17	28 3 31	22 0 22	30 5 35	23 4 27	129 13 142
4	676010	Bodenverunreinigung 324a StGB	männl: weibl: insg:	19 3 22	0 0 0	0 0 0	0 0 0	0 0 0	0 0 0	0 0 0	0 0 0	0 0 0	0 0 0	0 0 0	0 0 0	1 0 1	0 0 0	1 0 1	2 0 2	3 1 4	0 0 0	7 0 7	6 2 8	19 3 22
4	676100	Gewässerunreinigung § 324 StGB	männl: weibl: insg:	25 3 28	0 0 0	0 0 0	0 0 0	0 0 0	0 0 0	0 0 0	0 0 0	0 0 0	0 0 0	0 0 0	0 0 0	1 0 1	0 0 0	1 0 1	3 0 3	5 0 5	3 0 3	7 3 10	6 0 6	25 3 28
4	676200	Luftverunreinigung § 325 StGB	männl: weibl: insg:	3 0 3	0 0 0	0 0 0	0 0 0	0 0 0	0 0 0	0 0 0	0 0 0	0 0 0	0 0 0	0 0 0	0 0 0	0 0 0	0 0 0	0 0 0	0 0 0	0 0 0	2 0 2	1 0 1	0 0 0	3 0 3
4	676400	Unerlaubter Umgang mit Abfällen § 326 außer Abs. 2 StGB	männl: weibl: insg:	72 7 79	0 0 0	0 0 0	0 0 0	0 0 0	0 0 0	0 0 0	0 0 0	3 0 3	3 0 3	0 0 0	3 0 3	6 0 6	2 0 2	8 0 8	10 1 11	15 2 17	14 0 14	13 2 15	9 2 11	69 7 76
4	676410	Unerlaubter Umgang mit Abfällen § 326 Abs. 1	männl: weibl: insg:	72 7 79	0 0 0	0 0 0	0 0 0	0 0 0	0 0 0	0 0 0	0 0 0	3 0 3	3 0 3	0 0 0	3 0 3	6 0 6	2 0 2	8 0 8	10 1 11	15 2 17	14 0 14	13 2 15	9 2 11	69 7 76

Schlüssel der Tat	Straftat	Sexus	TV insgesamt	Kinder						Jugendliche			Heranw.	Erwachsene ab 21 Jahre											
									< 14			14 < 18		< 21			21 < 25						>= 21		
				< 6	6 < 8	8 < 10	10 < 12	12 < 14		14 < 16	16 < 18				18 < 21	21 < 23		23 < 25	25 < 30	30 < 40	40 < 50	50 < 60		>= 60	
				1	2	3	4	5	6	7	8	9		10	11	12	13	14	15	16	17	18	19	20	21
4	676500	Unerlaubtes Betreiben von Anlagen § 327 StGB	männl: weibl: insg:	11 0 11	0 0 0	0 0 0	0 0 0	0 0 0	0 0 0	0 0 0	0 0 0	0 0 0	0 0 0	0 0 0	0 0 0	0 0 0	0 0 0	0 0 0	5 0 5	2 0 2	2 0 2	2 0 2	2 0 2	11 0 11	
4	676520	Unerlaubtes Betreiben von Anlagen § 327 Abs. 2	männl: weibl: insg:	11 0 11	0 0 0	0 0 0	0 0 0	0 0 0	0 0 0	0 0 0	0 0 0	0 0 0	0 0 0	0 0 0	0 0 0	0 0 0	0 0 0	0 0 0	5 0 5	2 0 2	2 0 2	2 0 2	2 0 2	11 0 11	
4	676600	Unerlaubter Umgang mit radioaktiven Stoffen und anderen gefährlichen Gütern § 328 StGB	männl: weibl: insg:	2 0 2	0 0 0	0 0 0	0 0 0	0 0 0	0 0 0	0 0 0	0 0 0	0 0 0	0 0 0	0 0 0	0 0 0	0 0 0	0 0 0	0 0 0	1 0 1	1 0 1	0 0 0	0 0 0	0 0 0	2 0 2	
4	676620	Unerlaubter Umgang mit anderen gefährlichen Stoffen und Gütern § 328 Abs. 3 StGB	männl: weibl: insg:	2 0 2	0 0 0	0 0 0	0 0 0	0 0 0	0 0 0	0 0 0	0 0 0	0 0 0	0 0 0	0 0 0	0 0 0	0 0 0	0 0 0	0 0 0	0 0 0	1 0 1	1 0 1	0 0 0	0 0 0	0 0 0	2 0 2
64	676900	Schwere Gefährdung durch Freisetzen von Giften § 330a StGB	männl: weibl: insg:	2 0 2	0 0 0	0 0 0	0 0 0	0 0 0	0 0 0	0 0 0	0 0 0	0 0 0	0 0 0	0 0 0	0 0 0	0 0 0	0 0 0	0 0 0	1 0 1	1 0 1	0 0 0	0 0 0	0 0 0	0 0 0	2 0 2
4	678000	Ausspähen, Abfangen von Daten einschl. Vorbereitungshandlungen gemäß §§ 202a, 202b, 202c StGB	männl: weibl: insg:	167 19 186	0 0 0	0 0 0	0 0 0	0 0 0	1 0 1	1 0 1	1 1 2	3 1 4	4 2 6	5 2 5	10 2 12	0 3 0	3 3 6	3 3 6	26 0 26	49 5 54	43 5 48	25 3 28	11 1 12	157 17 174	
4	700000	Strafrechtliche Nebengesetze	männl: weibl: insg:	7.622 1.573 9.195	12 8 20	3 1 4	2 1 3	6 0 6	19 9 28	42 19 61	153 64 217	347 87 434	500 151 651	750 136 886	1.292 306 1.598	546 103 649	733 156 889	1.279 259 1.538	2.026 427 2.453	2.126 411 2.537	542 98 640	218 48 266	139 24 163	6.330 1.267 7.597	
4	710000	Straftaten gegen strafrechtliche Nebengesetze auf dem Wirtschaftssektor	männl: weibl: insg:	458 117 575	0 0 0	0 0 0	0 0 0	1 0 1	1 0 1	2 0 2	9 3 12	13 6 19	22 9 31	13 2 15	37 11 48	13 4 17	21 3 24	34 7 41	73 21 94	115 25 140	94 25 119	66 22 88	39 6 45	421 106 527	
4	712000	Straftaten nach AktG, GenG, GmbHG, HGB, RechnungslegungG, UmwandlungG	männl: weibl: insg:	83 15 98	0 0 0	0 0 0	0 0 0	0 0 0	0 0 0	0 0 0	0 0 0	0 0 0	0 0 0	0 0 0	0 0 0	0 1 1	0 1 1	0 2 7	5 3 18	15 3 31	28 5 24	19 5 24	16 1 17	83 15 98	
64	712200	Insolvenzverschleppung § 15a InsO	männl: weibl: insg:	77 15 92	0 0 0	0 0 0	0 0 0	0 0 0	0 0 0	0 0 0	0 0 0	0 0 0	0 0 0	0 0 0	0 1 1	0 1 1	0 2 7	5 3 17	14 3 28	25 3 28	19 5 24	14 1 15	77 15 92		
4	713000	Delikte im Zusammenhang mit Schwarzarbeitsbekämpfungsgesetz und Arbeitnehmerüberlassungsgesetz	männl: weibl: insg:	1 1 2	0 0 0	0 0 0	0 0 0	0 0 0	0 0 0	0 0 0	0 0 0	0 0 0	0 0 0	0 0 0	0 0 0	0 0 0	1 0 1	1 0 1	0 0 0	0 1 0	0 0 0	0 0 0	0 0 0	0 0 0	1 1 2
4	714000	Straftaten i.V.m. dem Bankgewerbe sowie Wertpapierhandelsgesetz (GüD-Kreditwesen, BörsenG, DepotG, HypothekenbankG, § 35 BundesbankG)	männl: weibl: insg:	2 0 2	0 0 0	0 0 0	0 0 0	0 0 0	0 0 0	0 0 0	0 0 0	0 0 0	0 0 0	0 0 0	0 0 0	0 0 0	0 0 0	0 0 0	0 0 0	1 0 1	0 0 0	1 0 1	0 0 0	0 0 0	2 0 2
4	715000	Straftaten im Zusammenhang mit Urheberrechtsbestimmungen (UrheberrechtsG, MarkenG, § 17 UWG, GebrauchsmusterG, GeschmacksmusterG, KunsturheberrechtsG, PatentG, HalbleiterschutzG)	männl: weibl: insg:	136 48 184	0 0 0	0 0 0	0 0 0	1 0 1	1 0 1	2 0 2	7 3 10	8 6 14	15 9 24	3 2 5	20 11 31	3 3 6	7 1 8	10 4 14	21 10 31	35 5 40	26 12 38	18 5 23	6 1 7	116 37 153	
64	715100	Softwarepiraterie (private Anwendung z.B. Computerspiele)	männl: weibl: insg:	1 0 1	0 0 0	0 0 0	0 0 0	0 0 0	0 0 0	0 0 0	0 0 0	0 0 0	0 0 0	0 0 0	0 0 0	0 0 0	0 0 0	0 0 0	0 0 0	0 0 0	1 0 1	0 0 0	0 0 0	0 0 0	1 0 1
64	715200	Softwarepiraterie in Form gewerbsmäßigen Handelns	männl: weibl: insg:	1 0 1	0 0 0	0 0 0	0 0 0	0 0 0	0 0 0	0 0 0	0 0 0	0 0 0	0 0 0	0 0 0	0 0 0	0 0 0	0 0 0	0 0 0	0 0 0	1 0 1	0 0 0	0 0 0	0 0 0	0 0 0	1 0 1
64	715300	Verrat von Betriebs- und Geschäftsgeheimnissen nach § 17 Abs. 1 und 4 UWG	männl: weibl: insg:	13 4 17	0 0 0	0 0 0	0 0 0	0 0 0	0 0 0	0 0 0	0 0 0	0 0 0	0 0 0	0 0 0	0 1 1	0 0 0	0 1 1	0 0 0	7 0 7	4 3 7	1 0 1	1 0 1	1 0 1	13 4 17	

Schlüssel der Tat	Straftat	Sexus	TV insgesamt	Kinder						Jugendliche			Heranw.	Erwachsene ab 21 Jahre											
									< 14			14 < 18		< 21			21 < 25						>= 21		
				< 6	6 < 8	8 < 10	10 < 12	12 < 14		14 < 16	16 < 18				18 < 21	21 < 23		23 < 25	25 < 30	30 < 40	40 < 50	50 < 60		>= 60	
				1	2	3	4	5	6	7	8	9		10	11	12	13	14	15	16	17	18	19	20	21
64	715400	Verrat von Betriebs- und Geschäftsgeheimnissen nach § 17 Abs. 2 und 4 UWG	männl: weibl: insg:	3 0 3	0 0 0	0 0 0	0 0 0	0 0 0	0 0 0	0 0 0	0 0 0	0 0 0	0 0 0	0 0 0	0 0 0	0 0 0	0 0 0	0 0 0	0 0 0	3 0 3	0 0 0	0 0 0	0 0 0	3 0 3	
4	716000	Straftaten im Zusammenhang mit Lebens- und Arzneimitteln (z.B. Lebensmittel- und Futtermittelgesetzbuch, ArzneimittelG, WeinG)	männl: weibl: insg:	103 31 134	0 0 0	0 0 0	0 0 0	0 0 0	0 0 0	1 0 1	2 0 2	3 0 3	3 0 3	6 1 6	3 1 4	7 1 8	10 2 12	23 4 27	25 8 33	21 6 27	9 7 16	9 4 13	9 4 13	97 31 128	
64	716100	Straftaten nach dem Lebensmittel- und Futtermittelgesetzbuch	männl: weibl: insg:	39 7 46	0 0 0	0 0 0	0 0 0	0 0 0	0 0 0	1 0 1	0 0 0	1 0 1	1 0 1	2 0 2	0 0 0	1 0 1	1 0 1	6 1 7	5 1 6	12 1 13	7 3 10	6 1 7	6 1 7	37 7 44	
4	716200	Straftaten nach dem Arzneimittelgesetz	männl: weibl: insg:	64 22 86	0 0 0	0 0 0	0 0 0	0 0 0	0 0 0	0 0 0	2 0 2	2 0 2	2 0 2	4 0 4	3 1 4	6 1 7	9 2 11	17 3 20	21 7 28	9 5 14	1 3 4	1 2 5	3 2 5	60 22 82	
4	716210	Straftaten nach dem Arzneimittelgesetz gemäß § 95 AMG	männl: weibl: insg:	60 19 79	0 0 0	0 0 0	0 0 0	0 0 0	0 0 0	0 0 0	2 0 2	2 0 2	2 0 2	4 0 4	3 1 4	6 2 7	9 2 11	17 3 20	19 6 25	9 4 13	1 2 3	1 2 3	1 2 3	56 19 75	
4	719000	Sonstige Straftaten (Nebengesetze) auf dem Wirtschaftssektor (z.B. Rennwett- und LotterieG, UWG ohne § 17, VersicherungsaufsichtG, WirtschaftsstrafG, Gewerbeordnung)	männl: weibl: insg:	134 23 157	0 0 0	0 0 0	0 0 0	0 0 0	0 0 0	1 0 1	3 0 3	4 0 4	7 0 7	11 0 11	7 0 7	6 0 6	13 0 13	24 5 29	39 8 47	20 5 25	19 5 24	8 5 13	8 5 13	123 23 146	
64	719200	Straftaten nach UWG ohne § 17	männl: weibl: insg:	1 0 1	0 0 0	0 0 0	0 0 0	0 0 0	0 0 0	0 0 0	0 0 0	0 0 0	0 0 0	0 0 0	0 0 0	0 0 0	0 0 0	0 0 0	1 0 1	0 0 0	0 0 0	0 0 0	0 0 0	1 0 1	
4	720000	Straftaten gegen sonstige strafrechtliche Nebengesetze-ohne Verkehrsdelikte-	männl: weibl: insg:	1.561 198 1.759	11 8 19	3 1 4	2 0 2	5 0 5	5 4 9	26 13 39	34 5 39	46 10 56	80 15 95	167 16 183	273 44 317	102 5 107	138 15 153	240 20 260	369 40 409	353 49 402	175 28 203	90 10 100	61 7 68	1.288 154 1.442	
64	721000	Straftaten gegen § 27 Abs. 2 des Jugendschutzgesetzes	männl: weibl: insg:	1 0 1	0 0 0	0 0 0	0 0 0	0 0 0	0 0 0	0 0 0	0 0 0	0 0 0	0 0 0	0 0 0	0 0 0	0 0 0	0 0 0	0 0 0	0 0 0	0 0 0	1 0 1	0 0 0	0 0 0	0 0 0	1 0 1
64	722000	Straftaten gegen § 27 Abs. 1 des Jugendschutzgesetzes	männl: weibl: insg:	3 0 3	0 0 0	0 0 0	0 0 0	0 0 0	0 0 0	0 0 0	0 0 0	0 0 0	0 0 0	0 0 0	0 0 0	0 0 0	0 0 0	0 0 0	2 0 2	1 0 1	0 0 0	0 0 0	0 0 0	3 0 3	
4	725000	Straftaten gegen das Aufenthalts-, das Asylverfahrens- und das Freizügigkeitsgesetz/EU	männl: weibl: insg:	377 106 483	11 8 19	2 1 3	2 0 2	5 0 5	1 4 5	21 13 34	4 2 6	10 2 12	14 4 18	46 8 54	81 25 106	20 3 23	36 4 40	56 7 63	88 19 107	91 31 122	47 18 65	11 5 16	3 1 4	296 81 377	
4	725100	Unerlaubte Einreise gemäß § 95 Abs. 1 Nr. 3 und Abs. 2 Nr. 1a Aufenthaltsgesetz	männl: weibl: insg:	0 4 4	0 1 1	0 0 0	0 0 0	0 0 0	0 1 1	0 2 2	0 0 0	0 0 0	0 0 0	0 0 0	0 2 2	0 0 0	0 0 0	0 0 0	0 1 1	0 1 1	0 0 0	0 0 0	0 0 0	0 2 2	
4	725200	Einschleusen von Ausländern gemäß § 96 Aufenthaltsgesetz	männl: weibl: insg:	15 4 19	0 0 0	0 0 0	0 0 0	0 0 0	0 0 0	0 0 0	0 0 0	0 0 0	0 0 0	0 0 0	0 0 0	0 0 0	0 0 0	1 0 1	6 3 9	5 0 5	1 1 2	1 1 2	2 0 2	15 4 19	
4	725300	Erschleichen eines Aufenthaltstitels (gemäß § 95 Abs. 2 Nr. 2 Aufenthaltsgesetz) durch unrichtige oder unvollständige Angaben oder Gebrauch eines so beschafften Aufenthaltstitels zur Täuschung im Rechtsverkehr	männl: weibl: insg:	29 17 46	0 0 0	0 0 0	0 0 0	0 0 0	0 0 0	0 0 0	0 0 0	0 0 0	0 0 0	3 0 3	3 0 3	0 0 0	3 1 4	3 7 10	10 3 13	7 5 12	2 1 3	1 1 2	1 0 1	26 17 43	
4	725310	Erschleichen eines Aufenthaltstitels durch Scheinehe gemäß § 95 Abs. 2 Nr. 2 Aufenthaltsgesetz	männl: weibl: insg:	6 6 12	0 0 0	0 0 0	0 0 0	0 0 0	0 0 0	0 0 0	0 0 0	0 0 0	0 0 0	1 0 1	1 0 1	0 0 0	1 1 2	1 1 2	1 2 3	0 1 1	1 1 2	1 1 2	1 1 2	5 6 11	
4	725320	Erschleichen oder Gebrauch eines Aufenthaltstitels (Aufenthaltslaubnis oder Niederlassungsbefugnis)	männl: weibl: insg:	23 11 34	0 0 0	0 0 0	0 0 0	0 0 0	0 0 0	0 0 0	0 0 0	0 0 0	0 0 0	2 0 2	2 0 2	0 0 0	2 0 2	2 0 2	2 5 7	10 2 12	6 4 10	1 0 1	0 0 0	21 11 32	

Schlüssel der Tat	Straftat	Sexus	TV insgesamt	Kinder						Jugendliche			Heranw.	< 21	Erwachsene ab 21 Jahre										
									< 14			14 < 18						21 < 25					>= 21		
				< 6	6 < 8	8 < 10	10 < 12	12 < 14		14 < 16	16 < 18				18 < 21		21 < 23	23 < 25		25 < 30	30 < 40	40 < 50	50 < 60	>= 60	
				1	2	3	4	5	6	7	8	9			10	11	12	13	14	15	16	17	18	19	20
4	725500	Straftaten gegen §§ 84, 85 Asylverfahrensgesetz	männl: weibl: insg:	77 1 78	0 0 0	0 0 0	0 0 0	0 0 0	0 0 0	0 0 0	0 0 0	2 0 2	2 0 14	13 1 16	15 0 16	5 0 5	10 0 10	15 0 15	27 0 27	16 0 16	4 0 4	0 0 0	0 0 0	0 0 0	62 0 62
4	725700	Unerlaubter Aufenthalt gemäß § 95 Abs. 1 Nr. 1, 2 und Abs. 2 Nr. 1b Aufenthaltsgesetz	männl: weibl: insg:	175 72 247	11 7 18	2 1 3	2 0 2	5 0 5	0 3 3	20 11 31	4 2 6	8 2 10	12 4 16	23 5 28	55 20 75	9 2 11	16 3 19	25 5 30	33 10 43	31 22 53	24 12 36	7 2 9	0 1 1	0 1 1	120 52 172
64	725700	Unerlaubter Aufenthalt gemäß § 95 Abs. 1 Nr. 1, 2 und Abs. 2 Nr. 1b Aufenthaltsgesetz	männl: weibl: insg:	175 72 247	11 7 18	2 1 3	2 0 2	5 0 5	0 3 3	20 11 31	4 2 6	8 2 10	12 4 16	23 5 28	55 20 75	9 2 11	16 3 19	25 5 30	33 10 43	31 22 53	24 12 36	7 2 9	0 1 1	0 1 1	120 52 172
64	725900	Sonstige Verstöße gegen das Aufenthaltsgesetz	männl: weibl: insg:	89 9 98	0 0 0	0 0 0	0 0 0	0 0 0	1 0 1	1 0 1	0 0 0	0 0 0	0 0 0	8 2 10	9 2 11	6 0 9	9 1 16	15 1 26	25 1 32	29 3 36	9 1 10	2 1 3	0 0 0	0 0 0	80 7 87
4	726000	Straftaten gegen das Sprengstoff-, das Waffen- und das Kriegswaffenkontrollgesetz	männl: weibl: insg:	1.017 71 1.088	0 0 0	1 0 1	0 0 0	0 0 0	4 0 4	5 0 5	29 2 31	35 5 40	64 7 71	104 7 111	173 14 187	69 2 71	90 10 100	159 12 171	249 18 267	226 14 240	98 6 104	63 1 64	49 6 55	0 6 901	844 57 901
64	726100	Straftaten gegen das Sprengstoffgesetz	männl: weibl: insg:	214 13 227	0 0 0	0 0 0	0 0 0	0 0 0	2 0 2	2 0 2	5 0 5	5 1 6	10 1 11	27 0 27	39 1 40	16 0 16	31 1 32	47 1 48	64 8 72	48 3 51	10 0 10	5 0 5	1 0 1	0 0 0	175 12 187
64	726200	Straftaten gegen das Waffengesetz	männl: weibl: insg:	805 59 864	0 0 0	1 0 1	0 0 0	0 0 0	2 0 2	3 0 3	24 2 26	31 4 35	55 6 61	79 7 86	137 13 150	53 2 55	61 8 69	114 10 124	189 12 201	172 11 183	86 6 92	59 1 60	48 6 54	668 46 714	
64	726300	Straftaten gegen das Kriegswaffenkontrollgesetz	männl: weibl: insg:	19 1 20	0 0 0	0 0 0	0 0 0	0 0 0	0 0 0	0 0 0	0 0 0	0 0 0	0 0 0	0 0 0	0 0 0	2 0 2	1 1 2	3 1 4	1 0 1	10 0 10	5 0 5	0 0 0	0 0 0	0 0 0	19 1 20
4	728000	Straftaten gegen das Bundes- (oder Landes-) Datenschutzgesetz	männl: weibl: insg:	6 5 11	0 0 0	0 0 0	0 0 0	0 0 0	0 0 0	0 0 0	0 0 0	0 0 0	0 0 0	0 1 1	0 1 1	0 0 0	0 1 1	0 1 1	1 0 1	0 1 1	3 2 5	2 0 2	0 0 0	0 0 0	6 4 10
64	730000	Rauschgiftdelikte -Betäubungsmittelgesetz- (soweit nicht bereits mit anderer Schlüsselzahl erfasst)	männl: weibl: insg:	5.887 1.252 7.139	1 0 1	0 0 0	0 1 1	0 0 0	13 5 18	14 6 20	114 56 170	299 71 370	413 127 540	604 120 724	1.031 253 1.284	450 92 542	615 138 753	1.065 230 1.295	1.714 376 2.090	1.752 341 2.093	275 40 315	43 7 50	7 5 12	4.856 999 5.855	
64	731000	Allgemeine Verstöße gemäß § 29 BtMG(soweit nicht unter 7340 pp. zu erfassen)	männl: weibl: insg:	5.107 1.099 6.206	1 0 1	0 0 0	0 1 1	0 0 0	13 5 18	14 6 20	98 56 154	263 66 329	361 122 483	544 106 650	919 234 1.153	404 75 479	543 119 662	947 194 1.141	1.477 339 1.816	1.520 298 1.818	209 30 239	31 2 33	4 2 6	4.188 865 5.053	
64	731100	Allgemeiner Verstoß mit Heroin (§ 29 BtMG)	männl: weibl: insg:	33 12 45	0 0 0	0 0 0	0 0 0	0 0 0	0 0 0	0 0 0	0 0 0	0 0 0	0 0 0	0 1 1	0 1 1	0 0 0	3 1 4	3 1 4	8 4 12	20 5 25	1 1 2	1 0 1	0 0 0	0 0 0	33 11 44
64	731200	Allgemeiner Verstoß mit Kokain einschl. Crack	männl: weibl: insg:	52 7 59	0 0 0	0 0 0	0 0 0	0 0 0	0 0 0	0 0 0	0 0 0	0 0 0	0 0 0	1 0 1	1 0 1	3 0 3	4 1 5	7 1 8	18 4 22	24 2 26	2 0 2	0 0 0	0 0 0	0 0 0	51 7 58
64	731300	Allgemeiner Verstoß mit LSD	männl: weibl: insg:	10 0 10	0 0 0	0 0 0	0 0 0	0 0 0	0 0 0	0 0 0	1 0 1	0 0 0	1 0 1	1 0 1	2 0 2	1 0 1	0 0 0	1 0 1	2 0 2	5 0 5	0 0 0	0 0 0	0 0 0	0 0 0	8 0 8
64	731600	Allgemeiner Verstoß mit Amphetamin und seine Derivate in Pulver- oder flüssiger sowie in Tabletten- bzw. Kapselform (Ecstasy)	männl: weibl: insg:	896 252 1.148	0 0 0	0 0 0	0 0 0	0 0 0	0 0 0	0 0 0	7 8 15	22 9 31	29 17 46	73 24 97	102 41 143	74 19 93	99 27 126	173 46 219	281 93 374	302 65 367	33 6 39	5 1 6	0 1 0	0 0 0	794 211 1.005
64	731700	Allgemeiner Verstoß mit Methamphetamin in Pulver-, kristalliner oder flüssiger sowie in Tabletten- bzw. Kapselform	männl: weibl: insg:	1.307 400 1.707	1 0 1	0 0 0	0 0 0	0 0 0	0 0 0	1 0 1	5 7 12	22 14 36	27 21 48	70 29 99	98 50 148	72 19 91	117 50 167	189 69 258	431 138 569	519 129 648	63 13 76	6 1 7	1 0 1	1.209 350 1.559	

Schlüssel der Tat	Straftat	Sexus	TV insgesamt	Kinder						Jugendliche			Heranw.	Erwachsene ab 21 Jahre											
									< 14			14 < 18		< 21			21 < 25						>= 21		
				< 6	6 < 8	8 < 10	10 < 12	12 < 14		14 < 16	16 < 18				18 < 21	21 < 23		23 < 25	25 < 30	30 < 40	40 < 50	50 < 60		>= 60	
				1	2	3	4	5	6	7	8	9		10	11	12	13	14	15	16	17	18	19	20	21
64	731800	Allgemeiner Verstoß mit Cannabis und Zubereitungen	männl: 2.772 weibl: 397 insg: 3.169	1 0 1	0 0 0	0 1 1	0 0 0	0 3 15	12 4 17	13 33 108	208 39 247	283 72 355	379 41 420	675 117 792	253 35 288	327 48 375	580 83 663	735 105 840	677 82 759	89 7 96	15 1 16	1 2 3	1 2 2	2.097 280 2.377	
64	731900	Allgemeiner Verstoß mit sonstigen Betäubungsmitteln	männl: 617 weibl: 153 insg: 770	0 0 0	0 0 0	0 0 0	0 0 0	1 2 3	1 2 3	14 11 25	26 9 35	40 20 60	67 19 86	108 41 149	37 11 48	66 14 80	103 25 128	177 44 221	187 39 226	34 4 38	6 0 6	2 0 2	2 0 2	509 112 621	
64	732000	Unerlaubter Handel mit und Schmuggel von Rauschgiften gemäß § 29 BtMG	männl: 682 weibl: 123 insg: 805	0 0 0	0 0 0	0 0 0	0 0 0	0 0 0	0 0 0	17 1 18	41 3 44	58 4 62	63 14 77	121 18 139	43 11 54	71 18 89	114 29 143	222 37 259	180 34 214	41 3 44	4 2 6	0 0 0	0 0 0	561 105 666	
64	732100	Unerlaubter Handel mit und Schmuggel von Heroin (§ 29 BtMG)	männl: 1 weibl: 0 insg: 1	0 0 0	0 0 0	0 0 0	0 0 0	0 0 0	0 0 0	0 0 0	0 0 0	0 0 0	0 0 0	0 0 0	0 0 0	0 0 0	0 0 0	0 0 0	0 0 0	1 0 0	0 0 0	0 0 0	0 0 0	0 0 0	1 0 1
64	732200	Unerlaubter Handel mit und Schmuggel von Kokain einschl. Crack (§ 29 BtMG)	männl: 6 weibl: 0 insg: 6	0 0 0	0 0 0	0 0 0	0 0 0	0 0 0	0 0 0	0 0 0	0 0 0	0 0 0	0 0 0	0 0 0	0 0 0	2 0 2	2 0 2	1 0 1	2 0 2	1 0 1	0 0 0	0 0 0	0 0 0	0 0 0	6 0 6
64	732300	Unerlaubter Handel mit und Schmuggel von LSD (§ 29 BtMG)	männl: 2 weibl: 0 insg: 2	0 0 0	0 0 0	0 0 0	0 0 0	0 0 0	0 0 0	1 0 1	0 0 0	1 0 1	0 0 0	1 0 1	0 0 0	0 0 0	0 0 0	0 0 0	0 0 0	1 0 1	0 0 0	0 0 0	0 0 0	0 0 0	1 0 1
64	732600	Unerlaubter Handel mit und Schmuggel von Amphetamin und seine Derivate in Pulver- oder flüssiger sowie in Tabletten- bzw. Kapselform (Ecstasy)	männl: 134 weibl: 30 insg: 164	0 0 0	0 0 0	0 0 0	0 0 0	0 0 0	0 0 0	4 0 4	4 0 4	8 0 8	15 3 18	23 3 26	6 1 7	12 6 18	18 7 25	48 15 63	38 5 43	7 0 7	0 0 0	0 0 0	0 0 0	0 0 0	111 27 138
64	732700	Unerlaubter Handel mit und Schmuggel von Methamphetamin in Pulver-, kristalliner oder flüssiger sowie in Tabletten- bzw. Kapselform	männl: 225 weibl: 55 insg: 280	0 0 0	0 0 0	0 0 0	0 0 0	0 0 0	0 0 0	2 0 2	5 1 6	7 1 8	17 6 23	24 7 31	19 2 21	13 7 20	32 9 41	87 16 103	68 21 89	13 1 14	1 1 2	0 0 0	0 0 0	0 0 0	201 48 249
64	732800	Unerlaubter Handel mit und Schmuggel von Cannabis und Zubereitungen (§ 29 BtMG)	männl: 261 weibl: 35 insg: 296	0 0 0	0 0 0	0 0 0	0 0 0	0 0 0	0 0 0	11 1 12	27 2 29	38 3 41	28 4 32	66 7 73	15 7 22	34 5 39	49 12 61	72 7 79	56 6 62	16 2 18	2 1 3	0 1 0	0 0 0	0 0 0	195 28 223
64	732900	Unerlaubter Handel mit und Schmuggel von sonstigen Betäubungsmitteln (§ 29 BtMG)	männl: 76 weibl: 9 insg: 85	0 0 0	0 0 0	0 0 0	0 0 0	0 0 0	0 0 0	0 0 0	6 0 6	6 0 6	5 2 7	11 2 13	4 1 5	12 1 13	16 2 18	24 1 25	18 4 22	6 0 6	1 0 1	0 0 0	0 0 0	0 0 0	65 7 72
64	733000	Unerlaubte Einfuhr von Betäubungsmitteln gemäß § 30 Abs. 1 Nr. 4 BtMG (in nicht geringer Menge)	männl: 67 weibl: 25 insg: 92	0 0 0	0 0 0	0 0 0	0 0 0	0 0 0	0 0 0	1 0 1	2 0 2	3 0 3	9 2 11	12 2 14	3 3 6	3 3 6	6 6 12	15 6 21	24 7 31	9 4 13	1 0 1	0 0 0	0 0 0	0 0 0	55 23 78
64	733100	Unerlaubte Einfuhr in nicht geringer Menge von Heroin (§ 30 Abs. 1 Nr. 4 BtMG)	männl: 2 weibl: 0 insg: 2	0 0 0	0 0 0	0 0 0	0 0 0	0 0 0	0 0 0	0 0 0	0 0 0	0 0 0	0 0 0	0 0 0	0 0 0	0 0 0	0 0 0	0 0 0	0 0 0	1 0 1	0 0 0	0 0 0	0 0 0	0 0 0	2 0 2
64	733600	Unerlaubte Einfuhr in nicht geringer Menge von Amphetamin und seine Derivate in Pulver- oder flüssiger sowie in Tabletten- bzw. Kapselform (Ecstasy)	männl: 9 weibl: 3 insg: 12	0 0 0	0 0 0	0 0 0	0 0 0	0 0 0	0 0 0	0 0 0	0 0 0	0 0 0	0 0 0	0 0 0	0 1 1	0 0 0	0 1 1	3 1 4	4 1 5	1 0 1	1 0 1	0 0 0	0 0 0	0 0 0	9 3 12
64	733700	Unerlaubte Einfuhr in nicht geringer Menge von Methamphetamin in Pulver-, kristalliner oder flüssiger sowie in Tabletten- bzw. Kapselform	männl: 17 weibl: 11 insg: 28	0 0 0	0 0 0	0 0 0	0 0 0	0 0 0	0 0 0	0 0 0	1 0 1	1 0 1	1 1 2	2 1 3	0 1 1	0 2 2	0 3 5	1 3 4	8 3 11	4 1 5	0 1 0	0 0 0	0 0 0	0 0 0	15 10 25
64	733800	Unerlaubte Einfuhr in nicht geringer Menge von Cannabis und Zubereitungen (§ 30 Abs. 1 Nr. 4 BtMG)	männl: 13 weibl: 1 insg: 14	0 0 0	0 0 0	0 0 0	0 0 0	0 0 0	0 0 0	1 0 1	1 0 1	2 0 2	2 0 2	4 0 4	0 0 0	1 0 1	1 0 1	5 0 5	3 0 3	0 1 1	0 0 0	0 0 0	0 0 0	0 0 0	9 1 10
64	733900	Unerlaubte Einfuhr in nicht geringer Menge von sonstigen Betäubungsmitteln (§ 30 Abs. 1 Nr. 4 BtMG)	männl: 26 weibl: 10 insg: 36	0 0 0	0 0 0	0 0 0	0 0 0	0 0 0	0 0 0	0 0 0	0 0 0	0 0 0	6 1 7	6 1 7	1 1 2	2 1 3	3 2 5	6 2 8	8 3 11	3 2 5	0 0 0	0 0 0	0 0 0	0 0 0	20 9 29

Schlüssel der Tat	Straftat	Sexus	TV insgesamt	Kinder						Jugendliche			Heranw.	< 21	Erwachsene ab 21 Jahre										
									< 14			14 < 18					21 < 25						>= 21		
				< 6	6 < 8	8 < 10	10 < 12	12 < 14		14 < 16	16 < 18				18 < 21	21 < 23		23 < 25	25 < 30	30 < 40	40 < 50	50 < 60		>= 60	
				1	2	3	4	5	6	7	8	9			10	11	12	13	14	15	16	17	18	19	20
64	734000	Sonstige Verstöße gegen das BtMG	männl: weibl: insg:	410 79 489	0 0 0	0 0 0	0 0 0	0 0 0	0 0 0	0 0 0	1 3 10	6 3 10	7 3 27	22 5 37	29 8 37	29 8 37	44 8 52	73 16 89	126 21 147	131 22 153	39 6 45	9 3 12	3 3 6	381 71 452	
64	734100	Unerlaubter Anbau von Betäubungsmitteln gemäß § 29 Abs. 1 Nr. 1 BtMG	männl: weibl: insg:	161 32 193	0 0 0	0 0 0	0 0 0	0 0 0	0 0 0	0 0 0	1 2 1	4 2 6	5 2 7	7 0 7	12 2 14	12 2 14	13 2 15	25 4 29	47 11 58	53 8 61	16 2 18	5 3 8	3 2 5	149 30 179	
64	734300	Bereitstellung von Geldmitteln oder anderen Vermögensgegenständen § 29 Abs. 1 Nr. 13 BtMG	männl: weibl: insg:	1 0 1	0 0 0	0 0 0	0 0 0	0 0 0	0 0 0	0 0 0	0 0 0	0 0 0	0 0 0	0 0 0	0 0 0	0 0 0	0 0 0	0 0 0	0 0 0	1 0 1	0 0 0	0 0 0	0 0 0	0 0 0	1 0 1
64	734400	Werbung für Betäubungsmittel § 29 Abs. 1 Nr. 8 BtMG	männl: weibl: insg:	3 0 3	0 0 0	0 0 0	0 0 0	0 0 0	0 0 0	0 0 0	0 0 0	0 0 0	0 0 0	1 0 1	1 0 1	0 0 0	1 0 1	1 0 1	1 0 1	0 0 0	0 0 0	0 0 0	0 0 0	0 0 0	2 0 2
64	734500	Abgabe, Verabreichung oder Überlassung von Betäubungsmitteln an Minderjährige § 29a Abs. 1 Nr. 1 - ggf. § 30 Abs. 1 Nr. 2 BtMG	männl: weibl: insg:	46 9 55	0 0 0	0 0 0	0 0 0	0 0 0	0 0 0	0 0 0	0 0 0	0 0 0	0 0 0	0 0 0	6 0 6	10 2 12	16 2 18	18 1 19	18 5 14	9 1 4	3 1 4	0 0 0	0 0 0	0 0 0	46 9 55
64	734800	Unerlaubte(r) Handel, Herstellung, Abgabe und Besitz in nicht geringer Menge von Betäubungsmitteln gemäß § 29a Abs. 1 Nr. 2 BtMG	männl: weibl: insg:	208 39 247	0 0 0	0 0 0	0 0 0	0 0 0	0 0 0	0 0 0	2 1 3	2 1 3	14 5 19	16 6 22	12 6 18	22 4 26	34 10 44	65 10 75	68 9 77	21 3 24	4 0 4	0 1 1	0 1 1	0 1 1	192 33 225
64	740000	Straftaten gegen strafrechtliche Nebengesetze auf dem Umweltsektor (neben Schlüssel 7160)	männl: weibl: insg:	137 43 180	0 0 0	0 0 0	0 0 1	0 0 1	0 0 1	0 0 1	0 0 1	0 1 1	0 1 2	2 0 2	3 1 4	9 4 13	2 2 4	11 6 17	14 6 20	31 9 40	21 6 27	24 9 33	33 6 39	134 42 176	
64	741000	Straftaten nach dem ChemikalienG	männl: weibl: insg:	5 0 5	0 0 0	0 0 0	0 0 0	0 0 0	0 0 0	0 0 0	0 0 0	0 0 0	0 0 0	0 0 0	0 0 1	0 0 0	1 0 1	0 0 0	0 0 0	0 0 0	1 0 1	1 0 1	2 0 2	5 0 5	
64	742000	Straftaten nach dem Infektionsschutz- und TierseuchenG	männl: weibl: insg:	1 1 2	0 0 0	0 0 0	0 0 0	0 0 0	0 0 0	0 0 0	0 0 0	0 0 0	0 0 0	0 0 0	0 0 0	0 0 0	0 0 0	0 0 0	0 0 0	0 0 0	1 0 1	0 1 1	0 0 0	0 1 1	1 1 2
64	743000	Straftaten nach dem Bundesnaturschutz-, Tierschutz-, Bundesjagd- und PflanzenschutzG	männl: weibl: insg:	131 41 172	0 0 0	0 0 0	0 0 1	0 0 1	0 0 1	0 0 1	0 0 1	0 1 1	0 1 2	2 0 2	3 1 4	8 4 12	2 2 4	10 6 16	14 6 20	31 9 40	19 5 24	23 8 31	31 6 37	128 40 168	
4	890000	Straftaten insgesamt, jedoch ohne Verstöße gegen das Aufenthalts-, das Asylverfahrens- und das Freizügigkeitsgesetz/EU (Schlüssel 7250)	männl: weibl: insg:	41.927 14.817 56.744	14 8 22	68 21 89	155 54 209	349 113 462	698 350 1.048	1.284 546 1.830	1.193 655 1.848	1.682 655 2.337	2.875 1.310 4.185	2.887 939 3.826	7.046 2.795 9.841	2.110 720 2.830	2.755 905 3.660	4.865 1.625 6.490	6.762 2.103 8.865	9.217 2.999 12.216	6.263 2.147 8.410	4.476 1.667 6.143	3.298 1.481 4.779	34.881 12.022 46.903	
4	891000	Rauschgiftkriminalität	männl: weibl: insg:	5.891 1.256 7.147	1 0 1	0 0 0	0 1 1	0 0 0	13 5 18	14 6 20	114 56 170	299 72 371	413 128 541	604 120 724	1.031 254 1.285	450 92 542	615 138 753	1.065 230 1.295	1.714 376 2.090	1.755 343 2.098	275 41 316	44 7 51	7 5 12	4.860 1.002 5.862	
4	891100	direkte Beschaffungskriminalität	männl: weibl: insg:	8 4 12	0 0 0	0 0 0	0 0 0	0 0 0	0 0 0	0 0 0	0 0 0	0 1 1	0 1 1	0 0 0	0 0 1	0 0 0	0 0 0	3 0 3	4 0 6	0 2 1	0 1 1	1 0 1	0 0 0	8 3 11	
4	892000	Gewaltkriminalität	männl: weibl: insg:	3.298 593 3.891	0 1 0	5 5 6	5 5 10	44 3 47	92 3 113	146 30 176	163 41 204	213 31 244	376 72 448	365 52 417	887 154 1.041	252 39 291	275 35 310	527 74 601	636 83 719	635 103 738	315 87 402	181 47 228	117 45 162	2.411 439 2.850	
4	893000	Wirtschaftskriminalität	männl: weibl: insg:	675 189 864	0 0 0	0 0 0	0 0 0	0 0 0	0 0 0	0 0 0	0 0 0	2 0 2	2 0 2	9 2 11	11 2 13	12 5 17	22 9 31	34 14 48	50 17 67	152 33 185	210 61 271	136 43 179	82 19 101	664 187 851	
4	893100	bei Betrug	männl: weibl: insg:	379 100 479	0 0 0	0 0 0	0 0 0	0 0 0	0 0 0	0 0 0	0 0 0	2 0 2	2 0 2	8 2 10	10 2 12	11 2 13	16 8 24	27 10 37	32 10 42	93 21 114	107 34 141	64 15 79	46 8 54	369 98 467	

Schlüssel der Tat	Straftat	Sexus	TV insge- samt	Kinder						Jugendliche			Heran- w. 18 < 21	Erwachsene ab 21 Jahre										
									< 14			14 < 18										>= 21		
				< 6	6 < 8	8 < 10	10 < 12	12 < 14		14 < 16	16 < 18			21 < 23	23 < 25	21 < 25	25 < 30	30 < 40	40 < 50	50 < 60	>= 60			
									5			6										7	8	9
4	893200	Insolvenzstraftaten gemäß StGB und Nebenstrafrecht	männl: weibl: insg:	111 24 135	0 0 0	0 0 0	0 0 0	0 0 0	0 0 0	0 0 0	0 0 0	0 0 0	0 0 0	0 0 0	0 0 0	0 0 0	0 0 0	0 0 0	5 4 9	22 6 28	36 5 41	29 6 35	19 3 22	111 24 135
4	893300	Wirtschaftskriminalität im Anlage- und Finanzierungsbereich pp.	männl: weibl: insg:	42 12 54	0 0 0	0 0 0	0 0 0	0 0 0	0 0 0	0 0 0	0 0 0	0 0 0	0 0 0	0 1 1	1 0 1	1 1 2	1 0 1	6 2 8	16 5 21	9 3 12	9 1 10	42 12 54		
4	893400	Wettbewerbsdelikte	männl: weibl: insg:	39 8 47	0 0 0	0 0 0	0 0 0	0 0 0	0 0 0	0 0 0	0 0 0	0 0 0	2 0 2	2 1 4	2 0 5	4 1 4	4 1 5	3 1 4	14 0 14	11 4 15	2 2 4	3 0 3	37 8 45	
4	893500	Wirtschaftskriminalität im Zusammenhang mit Arbeitsverhältnissen	männl: weibl: insg:	113 33 146	0 0 0	0 0 0	0 0 0	0 0 0	0 0 0	0 0 0	0 0 0	0 0 0	0 0 0	0 1 2	2 0 2	3 1 4	6 2 8	17 7 24	41 10 51	31 9 40	15 4 19	113 33 146		
4	893600	Betrug und Untreue im Zusammenhang mit Beteiligungen und Kapitalanlagen	männl: weibl: insg:	22 8 30	0 0 0	0 0 0	0 0 0	0 0 0	0 0 0	0 0 0	0 0 0	0 0 0	0 0 0	0 0 0	0 0 0	0 0 0	0 0 0	0 0 0	2 1 3	10 3 13	4 3 7	6 1 7	22 8 30	
4	894000	Sexueller Missbrauch von Kindern	männl: weibl: insg:	314 15 329	0 0 0	0 0 0	3 0 3	6 0 6	9 0 9	28 0 28	27 0 27	55 0 55	25 0 27	89 2 91	16 0 16	12 1 13	28 1 29	30 0 30	64 7 71	50 3 53	34 1 35	19 1 20	225 13 238	
4	895000	Menschenhandel insgesamt	männl: weibl: insg:	4 0 4	0 0 0	0 0 0	0 0 0	0 0 0	0 0 0	0 0 0	0 0 0	0 0 0	1 0 1	1 0 1	0 0 0	0 0 0	0 0 0	0 0 0	1 0 1	1 0 1	0 0 0	1 0 1	3 0 3	
4	896000	Straftaten gegen Bestimmungen zum Schutze der Jugend	männl: weibl: insg:	31 9 40	0 0 0	0 0 0	2 0 2	1 0 1	3 1 4	1 3 4	4 3 7	5 6 11	1 6 7	9 7 16	3 0 3	2 1 3	5 1 6	0 1 1	12 0 12	4 0 4	0 0 0	1 0 1	22 2 24	
4	897000	Computerkriminalität	männl: weibl: insg:	435 110 545	0 0 0	0 0 0	1 0 1	0 0 0	3 5 8	4 5 9	5 6 11	10 13 23	15 5 20	27 5 32	46 23 69	15 19 34	25 24 49	40 24 64	77 11 88	119 26 145	88 15 103	44 7 51	21 4 25	389 87 476
4	898000	Umweltkriminalität	männl: weibl: insg:	435 87 522	0 0 0	0 0 0	1 0 1	1 0 1	2 0 2	6 0 6	6 1 7	12 1 13	12 0 12	26 1 27	27 5 32	11 3 14	38 8 46	66 8 74	97 20 117	69 12 81	67 21 88	72 14 86	409 86 495	
4	898100	Umweltstraftaten gemäß 29. Abschnitt des StGB	männl: weibl: insg:	132 13 145	0 0 0	0 0 0	0 0 0	0 0 0	0 0 0	0 0 0	3 0 3	3 0 3	0 0 0	3 0 3	8 0 8	2 0 2	10 0 10	16 1 17	28 3 31	22 0 22	30 5 35	23 4 27	129 13 142	
4	898200	Sonstige Straftaten nach dem StGB mit Umweltrelevanz	männl: weibl: insg:	66 1 67	0 0 0	0 0 0	0 0 0	1 0 1	1 0 1	5 0 5	1 0 1	6 0 6	7 0 7	14 0 14	8 1 9	1 0 1	9 1 10	13 0 13	13 0 13	5 0 5	4 0 4	8 0 8	52 1 53	
4	898300	Umweltstraftaten gemäß strafrechtlichen Nebengesetzen	männl: weibl: insg:	239 73 312	0 0 0	0 0 0	1 0 1	0 0 0	1 0 1	1 1 2	1 1 2	3 1 4	5 1 6	9 1 10	12 4 16	9 3 12	21 7 28	37 10 47	56 17 73	42 12 54	33 16 49	41 10 51	230 72 302	
4	899000	Straßenkriminalität	männl: weibl: insg:	4.097 536 4.633	7 1 8	17 0 17	27 4 31	38 12 50	102 28 130	191 45 236	225 49 274	322 37 359	547 86 633	501 42 543	1.239 173 1.412	307 29 336	321 54 375	628 83 711	776 84 860	758 80 838	353 52 405	203 31 234	140 33 173	2.858 363 3.221
4	899100	Straßenraub	männl: weibl: insg:	67 3 70	0 0 0	0 0 0	0 0 0	0 0 0	2 0 2	2 0 2	7 0 7	14 2 16	21 2 23	14 1 15	37 3 40	8 0 8	2 0 2	10 0 10	15 0 15	4 0 4	0 0 0	1 0 1	0 0 0	30 0 30
4	899200	Strafendiebstahl	männl: weibl: insg:	1.292 140 1.432	0 0 0	1 0 1	3 0 3	3 3 6	23 4 27	30 7 37	70 6 76	84 8 92	154 14 168	144 7 151	328 28 356	94 8 102	100 23 123	194 31 225	279 38 317	314 23 337	109 10 119	48 6 54	20 4 24	964 112 1.076

Schlüssel der Tat	Straftat	Sexus	TV insge- samt	Kinder						Jugendliche			Heran- w. 18 < 21	< 21	Erwachsene ab 21 Jahre										
									< 14			14 < 18						21 < 25					>= 21		
				< 6	6 < 8	8 < 10	10 < 12	12 < 14		14 < 16	16 < 18				21 < 23	23 < 25		25 < 30	30 < 40	40 < 50	50 < 60	>= 60			
				5	6	7	8	9	10	11	12	13			14	15	16	17	18	19	20	21	22	23	24
4	899500	Sachbeschädigung durch Graffiti insgesamt	männl: weibl: insg:	240 44 284	0 0 0	1 1 2	1 1 2	8 1 9	11 16 27	21 19 40	39 11 50	40 6 46	79 17 96	42 2 44	142 38 180	21 1 22	23 0 23	44 1 45	33 1 34	12 1 13	5 3 8	2 0 2	2 0 2	98 6 104	
4	892500	Mord und Totschlag insgesamt	männl: weibl: insg:	46 8 54	0 0 0	0 0 0	0 0 0	0 0 0	0 0 0	0 0 0	1 0 1	4 1 5	5 1 6	7 0 7	12 1 13	1 1 2	4 0 4	5 1 6	6 0 6	16 1 17	4 4 8	2 0 2	1 0 2	1 1 2	34 7 41

Tabelle 062

Straftat und Staatsangehörigkeit nichtdeutscher Tatverdächtiger

In der Tabelle wird der Anteil der nichtdeutschen Tatverdächtigen - aufgeschlüsselt nach der Staatsangehörigkeit - an den Straftaten insgesamt und an den einzelnen Deliktsarten in absoluten Zahlen dargestellt.

Liste: **B-062; Nullwerte=aus**

Beschreibung: **Nationalitäten - keine Einschränkung - Auflistung nach Delikten - nur
Obergruppen - Sonstige - Tatverdächtige**

Auswertebereich: **Thüringen insgesamt; Hierarchie=an - ungefiltert**

Auswertezeitraum: **Januar 2014 - Dezember 2014**

Filter: **keine Einschränkung**

Details:

Schlüssel der Tat	Straftat	Täter insgesamt pro Delikt	Nicht-deutsche Täter pro Delikt	000 Deutschland	154 Rumänien	170 Serbien	152 Polen	160 Russische Föderation	163 Türkei
-----	Straftaten insgesamt	57138	4811	52327	501	424	403	276	274
000000	Straftaten gegen das Leben	67	9	58	1	0	0	3	1
010000	Mord § 211 StGB	16	1	15	0	0	0	1	0
011000	Mord im Zusammenhang mit Raubdelikten	6	0	6	0	0	0	0	0
012000	Mord im Zusammenhang mit Sexualdelikten	1	0	1	0	0	0	0	0
020000	Totschlag und Tötung auf Verlangen §§ 212, 213, 216 StGB	38	7	31	0	0	0	2	1
030000	Fahrlässige Tötung § 222 StGB - nicht i.V.m. Verkehrsunfall -	13	1	12	1	0	0	0	0
100000	Straftaten gegen die sexuelle Selbstbestimmung	978	43	935	2	1	2	0	4
110000	Straftaten gegen die sexuelle Selbstbestimmung unter Gewaltanwendung oder Ausnutzen eines Abhängigkeitsverhältnisses §§ 174, 174a, 174b, 174c, 177, 178 StGB	325	24	301	0	0	0	0	4
111000	Vergewaltigung und sexuelle Nötigung §§ 177 Abs. 2, 3 und 4, 178 StGB	126	11	115	0	0	0	0	0
111100	Vergewaltigung/sexuelle Nötigung überfallartig (Einzeltäter) gemäß § 177 Abs. 2 Nr. 1, Abs. 3 und 4 StGB	81	7	74	0	0	0	0	0
111200	Vergewaltigung/sexuelle Nötigung überfallartig (durch Gruppen) gemäß § 177 Abs. 2 Nr. 2 StGB	5	2	3	0	0	0	0	0
111300	Vergewaltigung/sexuelle Nötigung durch Gruppen § 177 Abs. 2 Nr. 2 StGB	9	0	9	0	0	0	0	0
111400	Sonstige Straftaten nach Par. 177 Abs. 2 Nr. 1, Abs. 3 und 4 StGB	32	2	30	0	0	0	0	0
112000	Sonstige sexuelle Nötigung § 177 Abs. 1 und Abs. 5 StGB	185	13	172	0	0	0	0	4
113000	Sexueller Missbrauch von Schutzbefohlenen pp., unter Ausnutzung einer Amtsstellung oder eines Vertrauensverhältnisses §§ 174, 174a-c StGB	17	0	17	0	0	0	0	0
130000	Sexueller Missbrauch §§ 176, 176a, 176b, 179, 182, 183, 183a StGB	463	12	451	0	1	2	0	0
131000	Sexueller Missbrauch von Kindern §§ 176, 176a, 176b StGB	329	7	322	0	0	1	0	0
131100	Sexueller Handlungen nach Par. 176 Abs. 1 und 2 StGB	148	1	147	0	0	0	0	0
131200	Exhibitionistische/sexuelle Handlungen vor Kindern § 176 Abs. 4 Nr. 1 StGB	17	1	16	0	0	0	0	0
131300	Sexuelle Handlungen nach Par. 176 Abs. 4 Nr. 2 StGB	16	1	15	0	0	0	0	0
131400	Einwirken auf Kindern nach Par. 176 Abs. 4 Nr. 3 und 4 StGB	21	0	21	0	0	0	0	0
131500	Vollzug des Beischlafs mit einem Kind oder Vornahme einer ähnlichen sexuellen Handlung nach § 176a Abs. 2 Nr. 1 StGB	12	0	12	0	0	0	0	0
131600	Schwerer sexueller Missbrauch von Kindern zur Herstellung und Verbreitung pornographischer Schriften § 176a Abs. 3 StGB	1	0	1	0	0	0	0	0
131700	Schwerer sexueller Missbrauch von Kindern	107	4	103	0	0	1	0	0
132000	Exhibitionistische Handlungen und Erregung öffentlichen Ärgernisses §§ 183, 183a StGB	65	2	63	0	1	0	0	0

Schlüssel der Tat	Straftat	Täter insgesamt pro Delikt	Nicht-deutsche Täter pro Delikt	144 Mazedonien, ehemalige jugoslawische Rep.	438 Irak	423 Afghanistan	150 Kosovo	475 Syrien, Arabische Republik	432 Vietnam
-----	Straftaten insgesamt	57138	4811	141	123	113	112	109	108
000000	Straftaten gegen das Leben	67	9	0	0	0	0	0	0
010000	Mord § 211 StGB	16	1	0	0	0	0	0	0
011000	Mord im Zusammenhang mit Raubdelikten	6	0	0	0	0	0	0	0
012000	Mord im Zusammenhang mit Sexualdelikten	1	0	0	0	0	0	0	0
020000	Totschlag und Tötung auf Verlangen §§ 212, 213, 216 StGB	38	7	0	0	0	0	0	0
030000	Fahrlässige Tötung § 222 StGB - nicht i.V.m. Verkehrsunfall -	13	1	0	0	0	0	0	0
100000	Straftaten gegen die sexuelle Selbstbestimmung	978	43	0	3	6	1	0	2
110000	Straftaten gegen die sexuelle Selbstbestimmung unter Gewaltanwendung oder Ausnutzen eines Abhängigkeitsverhältnisses §§ 174, 174a, 174b, 174c, 177, 178 StGB	325	24	0	2	2	1	0	0
111000	Vergewaltigung und sexuelle Nötigung §§ 177 Abs. 2, 3 und 4, 178 StGB	126	11	0	1	0	0	0	0
111100	Vergewaltigung/sexuelle Nötigung überfallartig (Einzeltäter) gemäß § 177 Abs. 2 Nr. 1, Abs. 3 und 4 StGB	81	7	0	1	0	0	0	0
111200	Vergewaltigung/sexuelle Nötigung überfallartig (durch Gruppen) gemäß § 177 Abs. 2 Nr. 2 StGB	5	2	0	0	0	0	0	0
111300	Vergewaltigung/sexuelle Nötigung durch Gruppen § 177 Abs. 2 Nr. 2 StGB	9	0	0	0	0	0	0	0
111400	Sonstige Straftaten nach Par. 177 Abs. 2 Nr. 1, Abs. 3 und 4 StGB	32	2	0	0	0	0	0	0
112000	Sonstige sexuelle Nötigung § 177 Abs. 1 und Abs. 5 StGB	185	13	0	1	2	1	0	0
113000	Sexueller Missbrauch von Schutzbefohlenen pp., unter Ausnutzung einer Amtsstellung oder eines Vertrauensverhältnisses §§ 174, 174a-c StGB	17	0	0	0	0	0	0	0
130000	Sexueller Missbrauch §§ 176, 176a, 176b, 179, 182, 183, 183a StGB	463	12	0	1	3	0	0	2
131000	Sexueller Missbrauch von Kindern §§ 176, 176a, 176b StGB	329	7	0	0	3	0	0	1
131100	Sexueller Handlungen nach Par. 176 Abs. 1 und 2 StGB	148	1	0	0	0	0	0	0
131200	Exhibitionistische/sexuelle Handlungen vor Kindern § 176 Abs. 4 Nr. 1 StGB	17	1	0	0	0	0	0	1
131300	Sexuelle Handlungen nach Par. 176 Abs. 4 Nr. 2 StGB	16	1	0	0	0	0	0	0
131400	Einwirken auf Kindern nach Par. 176 Abs. 4 Nr. 3 und 4 StGB	21	0	0	0	0	0	0	0
131500	Vollzug des Beischlafs mit einem Kind oder Vornahme einer ähnlichen sexuellen Handlung nach § 176a Abs. 2 Nr. 1 StGB	12	0	0	0	0	0	0	0
131600	Schwerer sexueller Missbrauch von Kindern zur Herstellung und Verbreitung pornographischer Schriften § 176a Abs. 3 StGB	1	0	0	0	0	0	0	0
131700	Schwerer sexueller Missbrauch von Kindern	107	4	0	0	3	0	0	0
132000	Exhibitionistische Handlungen und Erregung öffentlichen Ärgernisses §§ 183, 183a StGB	65	2	0	0	0	0	0	0

Schlüssel der Tat	Straftat	Täter insgesamt pro Delikt	Nicht-deutsche Täter pro Delikt	137 Italien	125 Bulgarien	164 Tschechische Republik	425 Aserbaidshan	166 Ukraine	436 Indien
-----	Straftaten insgesamt	57138	4811	105	103	99	98	89	84
000000	Straftaten gegen das Leben	67	9	0	0	0	0	1	1
010000	Mord § 211 StGB	16	1	0	0	0	0	0	0
011000	Mord im Zusammenhang mit Raubdelikten	6	0	0	0	0	0	0	0
012000	Mord im Zusammenhang mit Sexualdelikten	1	0	0	0	0	0	0	0
020000	Totschlag und Tötung auf Verlangen §§ 212, 213, 216 StGB	38	7	0	0	0	0	1	1
030000	Fahrlässige Tötung § 222 StGB - nicht i.V.m. Verkehrsunfall -	13	1	0	0	0	0	0	0
100000	Straftaten gegen die sexuelle Selbstbestimmung	978	43	4	1	1	1	0	2
110000	Straftaten gegen die sexuelle Selbstbestimmung unter Gewaltausübung oder Ausnutzen eines Abhängigkeitsverhältnisses §§ 174, 174a, 174b, 174c, 177, 178 StGB	325	24	3	0	0	1	0	1
111000	Vergewaltigung und sexuelle Nötigung §§ 177 Abs. 2, 3 und 4, 178 StGB	126	11	1	0	0	1	0	1
111100	Vergewaltigung/sexuelle Nötigung überfallartig (Einzeltäter) gemäß § 177 Abs. 2 Nr. 1, Abs. 3 und 4 StGB	81	7	1	0	0	1	0	1
111200	Vergewaltigung/sexuelle Nötigung überfallartig (durch Gruppen) gemäß § 177 Abs. 2 Nr. 2 StGB	5	2	0	0	0	0	0	0
111300	Vergewaltigung/sexuelle Nötigung durch Gruppen § 177 Abs. 2 Nr. 2 StGB	9	0	0	0	0	0	0	0
111400	Sonstige Straftaten nach Par. 177 Abs. 2 Nr. 1, Abs. 3 und 4 StGB	32	2	0	0	0	0	0	0
112000	Sonstige sexuelle Nötigung § 177 Abs. 1 und Abs. 5 StGB	185	13	2	0	0	0	0	0
113000	Sexueller Missbrauch von Schutzbefohlenen pp., unter Ausnutzung einer Amtsstellung oder eines Vertrauensverhältnisses §§ 174, 174a-c StGB	17	0	0	0	0	0	0	0
130000	Sexueller Missbrauch §§ 176, 176a, 176b, 179, 182, 183, 183a StGB	463	12	0	1	1	0	0	0
131000	Sexueller Missbrauch von Kindern §§ 176, 176a, 176b StGB	329	7	0	1	1	0	0	0
131100	Sexuelle Handlungen nach Par. 176 Abs. 1 und 2 StGB	148	1	0	1	0	0	0	0
131200	Exhibitionistische/sexuelle Handlungen vor Kindern § 176 Abs. 4 Nr. 1 StGB	17	1	0	0	0	0	0	0
131300	Sexuelle Handlungen nach Par. 176 Abs. 4 Nr. 2 StGB	16	1	0	0	1	0	0	0
131400	Einwirken auf Kindern nach Par. 176 Abs. 4 Nr. 3 und 4 StGB	21	0	0	0	0	0	0	0
131500	Vollzug des Beischlafs mit einem Kind oder Vornahme einer ähnlichen sexuellen Handlung nach § 176a Abs. 2 Nr. 1 StGB	12	0	0	0	0	0	0	0
131600	Schwerer sexueller Missbrauch von Kindern zur Herstellung und Verbreitung pornographischer Schriften § 176a Abs. 3 StGB	1	0	0	0	0	0	0	0
131700	Schwerer sexueller Missbrauch von Kindern	107	4	0	0	0	0	0	0
132000	Exhibitionistische Handlungen und Erregung öffentlichen Ärgernisses §§ 183, 183a StGB	65	2	0	0	0	0	0	0

Schlüssel der Tat	Straftat	Täter insgesamt pro Delikt	Nicht-deutsche Täter pro Delikt	165 Ungarn	444 Kasachstan	285 Tunesien	142 Litauen	430 Georgien	998 ungeklärt
-----	Straftaten insgesamt	57138	4811	80	77	76	75	71	65
000000	Straftaten gegen das Leben	67	9	0	1	0	0	0	0
010000	Mord § 211 StGB	16	1	0	0	0	0	0	0
011000	Mord im Zusammenhang mit Raubdelikten	6	0	0	0	0	0	0	0
012000	Mord im Zusammenhang mit Sexualdelikten	1	0	0	0	0	0	0	0
020000	Totschlag und Tötung auf Verlangen §§ 212, 213, 216 StGB	38	7	0	1	0	0	0	0
030000	Fahrlässige Tötung § 222 StGB - nicht i.V.m. Verkehrsunfall -	13	1	0	0	0	0	0	0
100000	Straftaten gegen die sexuelle Selbstbestimmung	978	43	1	1	0	0	0	1
110000	Straftaten gegen die sexuelle Selbstbestimmung unter Gewaltanwendung oder Ausnutzen eines Abhängigkeitsverhältnisses §§ 174, 174a, 174b, 174c, 177, 178 StGB	325	24	0	1	0	0	0	1
111000	Vergewaltigung und sexuelle Nötigung §§ 177 Abs. 2, 3 und 4, 178 StGB	126	11	0	0	0	0	0	1
111100	Vergewaltigung/sexuelle Nötigung überfallartig (Einzeltäter) gemäß § 177 Abs. 2 Nr. 1, Abs. 3 und 4 StGB	81	7	0	0	0	0	0	1
111200	Vergewaltigung/sexuelle Nötigung überfallartig (durch Gruppen) gemäß § 177 Abs. 2 Nr. 2 StGB	5	2	0	0	0	0	0	0
111300	Vergewaltigung/sexuelle Nötigung durch Gruppen § 177 Abs. 2 Nr. 2 StGB	9	0	0	0	0	0	0	0
111400	Sonstige Straftaten nach Par. 177 Abs. 2 Nr. 1, Abs. 3 und 4 StGB	32	2	0	0	0	0	0	0
112000	Sonstige sexuelle Nötigung § 177 Abs. 1 und Abs. 5 StGB	185	13	0	1	0	0	0	0
113000	Sexueller Missbrauch von Schutzbefohlenen pp., unter Ausnutzung einer Amtsstellung oder eines Vertrauensverhältnisses §§ 174, 174a-c StGB	17	0	0	0	0	0	0	0
130000	Sexueller Missbrauch §§ 176, 176a, 176b, 179, 182, 183, 183a StGB	463	12	0	0	0	0	0	0
131000	Sexueller Missbrauch von Kindern §§ 176, 176a, 176b StGB	329	7	0	0	0	0	0	0
131100	Sexueller Handlungen nach Par. 176 Abs. 1 und 2 StGB	148	1	0	0	0	0	0	0
131200	Exhibitionistische/sexuelle Handlungen vor Kindern § 176 Abs. 4 Nr. 1 StGB	17	1	0	0	0	0	0	0
131300	Sexuelle Handlungen nach Par. 176 Abs. 4 Nr. 2 StGB	16	1	0	0	0	0	0	0
131400	Einwirken auf Kindern nach Par. 176 Abs. 4 Nr. 3 und 4 StGB	21	0	0	0	0	0	0	0
131500	Vollzug des Beischlafs mit einem Kind oder Vornahme einer ähnlichen sexuellen Handlung nach § 176a Abs. 2 Nr. 1 StGB	12	0	0	0	0	0	0	0
131600	Schwerer sexueller Missbrauch von Kindern zur Herstellung und Verbreitung pornographischer Schriften § 176a Abs. 3 StGB	1	0	0	0	0	0	0	0
131700	Schwerer sexueller Missbrauch von Kindern	107	4	0	0	0	0	0	0
132000	Exhibitionistische Handlungen und Erregung öffentlichen Ärgernisses §§ 183, 183a StGB	65	2	0	0	0	0	0	0

Schlüssel der Tat	Straftat	Täter insgesamt pro Delikt	Nicht-deutsche Täter pro Delikt	134 Griechenland	155 Slowakei	148 Niederlande	151 Österreich	122 Bosnien und Herzegowina	139 Lettland
-----	Straftaten insgesamt	57138	4811	51	47	44	44	43	43
000000	Straftaten gegen das Leben	67	9	0	0	0	0	0	0
010000	Mord § 211 StGB	16	1	0	0	0	0	0	0
011000	Mord im Zusammenhang mit Raubdelikten	6	0	0	0	0	0	0	0
012000	Mord im Zusammenhang mit Sexualdelikten	1	0	0	0	0	0	0	0
020000	Totschlag und Tötung auf Verlangen §§ 212, 213, 216 StGB	38	7	0	0	0	0	0	0
030000	Fahrlässige Tötung § 222 StGB - nicht i.V.m. Verkehrsunfall -	13	1	0	0	0	0	0	0
100000	Straftaten gegen die sexuelle Selbstbestimmung	978	43	1	0	0	0	2	0
110000	Straftaten gegen die sexuelle Selbstbestimmung unter Gewaltanwendung oder Ausnutzen eines Abhängigkeitsverhältnisses §§ 174, 174a, 174b, 174c, 177, 178 StGB	325	24	1	0	0	0	2	0
111000	Vergewaltigung und sexuelle Nötigung §§ 177 Abs. 2, 3 und 4, 178 StGB	126	11	0	0	0	0	2	0
111100	Vergewaltigung/sexuelle Nötigung überfallartig (Einzeltäter) gemäß § 177 Abs. 2 Nr. 1, Abs. 3 und 4 StGB	81	7	0	0	0	0	0	0
111200	Vergewaltigung/sexuelle Nötigung überfallartig (durch Gruppen) gemäß § 177 Abs. 2 Nr. 2 StGB	5	2	0	0	0	0	2	0
111300	Vergewaltigung/sexuelle Nötigung durch Gruppen § 177 Abs. 2 Nr. 2 StGB	9	0	0	0	0	0	0	0
111400	Sonstige Straftaten nach Par. 177 Abs. 2 Nr. 1, Abs. 3 und 4 StGB	32	2	0	0	0	0	0	0
112000	Sonstige sexuelle Nötigung § 177 Abs. 1 und Abs. 5 StGB	185	13	1	0	0	0	0	0
113000	Sexueller Missbrauch von Schutzbefohlenen pp., unter Ausnutzung einer Amtsstellung oder eines Vertrauensverhältnisses §§ 174, 174a-c StGB	17	0	0	0	0	0	0	0
130000	Sexueller Missbrauch §§ 176, 176a, 176b, 179, 182, 183, 183a StGB	463	12	0	0	0	0	0	0
131000	Sexueller Missbrauch von Kindern §§ 176, 176a, 176b StGB	329	7	0	0	0	0	0	0
131100	Sexueller Handlungen nach Par. 176 Abs. 1 und 2 StGB	148	1	0	0	0	0	0	0
131200	Exhibitionistische/sexuelle Handlungen vor Kindern § 176 Abs. 4 Nr. 1 StGB	17	1	0	0	0	0	0	0
131300	Sexuelle Handlungen nach Par. 176 Abs. 4 Nr. 2 StGB	16	1	0	0	0	0	0	0
131400	Einwirken auf Kindern nach Par. 176 Abs. 4 Nr. 3 und 4 StGB	21	0	0	0	0	0	0	0
131500	Vollzug des Beischlafs mit einem Kind oder Vornahme einer ähnlichen sexuellen Handlung nach § 176a Abs. 2 Nr. 1 StGB	12	0	0	0	0	0	0	0
131600	Schwerer sexueller Missbrauch von Kindern zur Herstellung und Verbreitung pornographischer Schriften § 176a Abs. 3 StGB	1	0	0	0	0	0	0	0
131700	Schwerer sexueller Missbrauch von Kindern	107	4	0	0	0	0	0	0
132000	Exhibitionistische Handlungen und Erregung öffentlichen Ärgernisses §§ 183, 183a StGB	65	2	0	0	0	0	0	0

Schlüssel der Tat	Straftat	Täter insgesamt pro Delikt	Nicht-deutsche Täter pro Delikt	422 Armenien	451 Libanon	252 Marokko	461 Pakistan	221 Algerien	224 Eritrea
-----	Straftaten insgesamt	57138	4811	43	42	41	41	38	38
000000	Straftaten gegen das Leben	67	9	0	0	0	0	0	0
010000	Mord § 211 StGB	16	1	0	0	0	0	0	0
011000	Mord im Zusammenhang mit Raubdelikten	6	0	0	0	0	0	0	0
012000	Mord im Zusammenhang mit Sexualdelikten	1	0	0	0	0	0	0	0
020000	Totschlag und Tötung auf Verlangen §§ 212, 213, 216 StGB	38	7	0	0	0	0	0	0
030000	Fahrlässige Tötung § 222 StGB - nicht i.V.m. Verkehrsunfall -	13	1	0	0	0	0	0	0
100000	Straftaten gegen die sexuelle Selbstbestimmung	978	43	0	0	0	1	0	0
110000	Straftaten gegen die sexuelle Selbstbestimmung unter Gewaltanwendung oder Ausnutzen eines Abhängigkeitsverhältnisses §§ 174, 174a, 174b, 174c, 177, 178 StGB	325	24	0	0	0	1	0	0
111000	Vergewaltigung und sexuelle Nötigung §§ 177 Abs. 2, 3 und 4, 178 StGB	126	11	0	0	0	1	0	0
111100	Vergewaltigung/sexuelle Nötigung überfallartig (Einzeltäter) gemäß § 177 Abs. 2 Nr. 1, Abs. 3 und 4 StGB	81	7	0	0	0	0	0	0
111200	Vergewaltigung/sexuelle Nötigung überfallartig (durch Gruppen) gemäß § 177 Abs. 2 Nr. 2 StGB	5	2	0	0	0	0	0	0
111300	Vergewaltigung/sexuelle Nötigung durch Gruppen § 177 Abs. 2 Nr. 2 StGB	9	0	0	0	0	0	0	0
111400	Sonstige Straftaten nach Par. 177 Abs. 2 Nr. 1, Abs. 3 und 4 StGB	32	2	0	0	0	1	0	0
112000	Sonstige sexuelle Nötigung § 177 Abs. 1 und Abs. 5 StGB	185	13	0	0	0	0	0	0
113000	Sexueller Missbrauch von Schutzbefohlenen pp., unter Ausnutzung einer Amtsstellung oder eines Vertrauensverhältnisses §§ 174, 174a-c StGB	17	0	0	0	0	0	0	0
130000	Sexueller Missbrauch §§ 176, 176a, 176b, 179, 182, 183, 183a StGB	463	12	0	0	0	0	0	0
131000	Sexueller Missbrauch von Kindern §§ 176, 176a, 176b StGB	329	7	0	0	0	0	0	0
131100	Sexueller Handlungen nach Par. 176 Abs. 1 und 2 StGB	148	1	0	0	0	0	0	0
131200	Exhibitionistische/sexuelle Handlungen vor Kindern § 176 Abs. 4 Nr. 1 StGB	17	1	0	0	0	0	0	0
131300	Sexuelle Handlungen nach Par. 176 Abs. 4 Nr. 2 StGB	16	1	0	0	0	0	0	0
131400	Einwirken auf Kindern nach Par. 176 Abs. 4 Nr. 3 und 4 StGB	21	0	0	0	0	0	0	0
131500	Vollzug des Beischlafs mit einem Kind oder Vornahme einer ähnlichen sexuellen Handlung nach § 176a Abs. 2 Nr. 1 StGB	12	0	0	0	0	0	0	0
131600	Schwerer sexueller Missbrauch von Kindern zur Herstellung und Verbreitung pornographischer Schriften § 176a Abs. 3 StGB	1	0	0	0	0	0	0	0
131700	Schwerer sexueller Missbrauch von Kindern	107	4	0	0	0	0	0	0
132000	Exhibitionistische Handlungen und Erregung öffentlichen Ärgernisses §§ 183, 183a StGB	65	2	0	0	0	0	0	0

Schlüssel der Tat	Straftat	Täter insgesamt pro Delikt	Nicht-deutsche Täter pro Delikt	161 Spanien	158 Schweiz	273 Somalia	146 Moldau, Republik	153 Portugal	479 China
-----	Straftaten insgesamt	57138	4811	35	31	29	28	28	28
000000	Straftaten gegen das Leben	67	9	0	0	0	0	0	0
010000	Mord § 211 StGB	16	1	0	0	0	0	0	0
011000	Mord im Zusammenhang mit Raubdelikten	6	0	0	0	0	0	0	0
012000	Mord im Zusammenhang mit Sexualdelikten	1	0	0	0	0	0	0	0
020000	Totschlag und Tötung auf Verlangen §§ 212, 213, 216 StGB	38	7	0	0	0	0	0	0
030000	Fahrlässige Tötung § 222 StGB - nicht i.V.m. Verkehrsunfall -	13	1	0	0	0	0	0	0
100000	Straftaten gegen die sexuelle Selbstbestimmung	978	43	0	0	0	0	0	0
110000	Straftaten gegen die sexuelle Selbstbestimmung unter Gewaltanwendung oder Ausnutzen eines Abhängigkeitsverhältnisses §§ 174, 174a, 174b, 174c, 177, 178 StGB	325	24	0	0	0	0	0	0
111000	Vergewaltigung und sexuelle Nötigung §§ 177 Abs. 2, 3 und 4, 178 StGB	126	11	0	0	0	0	0	0
111100	Vergewaltigung/sexuelle Nötigung überfallartig (Einzeltäter) gemäß § 177 Abs. 2 Nr. 1, Abs. 3 und 4 StGB	81	7	0	0	0	0	0	0
111200	Vergewaltigung/sexuelle Nötigung überfallartig (durch Gruppen) gemäß § 177 Abs. 2 Nr. 2 StGB	5	2	0	0	0	0	0	0
111300	Vergewaltigung/sexuelle Nötigung durch Gruppen § 177 Abs. 2 Nr. 2 StGB	9	0	0	0	0	0	0	0
111400	Sonstige Straftaten nach Par. 177 Abs. 2 Nr. 1, Abs. 3 und 4 StGB	32	2	0	0	0	0	0	0
112000	Sonstige sexuelle Nötigung § 177 Abs. 1 und Abs. 5 StGB	185	13	0	0	0	0	0	0
113000	Sexueller Missbrauch von Schutzbefohlenen pp., unter Ausnutzung einer Amtsstellung oder eines Vertrauensverhältnisses §§ 174, 174a-c StGB	17	0	0	0	0	0	0	0
130000	Sexueller Missbrauch §§ 176, 176a, 176b, 179, 182, 183, 183a StGB	463	12	0	0	0	0	0	0
131000	Sexueller Missbrauch von Kindern §§ 176, 176a, 176b StGB	329	7	0	0	0	0	0	0
131100	Sexueller Handlungen nach Par. 176 Abs. 1 und 2 StGB	148	1	0	0	0	0	0	0
131200	Exhibitionistische/sexuelle Handlungen vor Kindern § 176 Abs. 4 Nr. 1 StGB	17	1	0	0	0	0	0	0
131300	Sexuelle Handlungen nach Par. 176 Abs. 4 Nr. 2 StGB	16	1	0	0	0	0	0	0
131400	Einwirken auf Kindern nach Par. 176 Abs. 4 Nr. 3 und 4 StGB	21	0	0	0	0	0	0	0
131500	Vollzug des Beischlafs mit einem Kind oder Vornahme einer ähnlichen sexuellen Handlung nach § 176a Abs. 2 Nr. 1 StGB	12	0	0	0	0	0	0	0
131600	Schwerer sexueller Missbrauch von Kindern zur Herstellung und Verbreitung pornographischer Schriften § 176a Abs. 3 StGB	1	0	0	0	0	0	0	0
131700	Schwerer sexueller Missbrauch von Kindern	107	4	0	0	0	0	0	0
132000	Exhibitionistische Handlungen und Erregung öffentlichen Ärgernisses §§ 183, 183a StGB	65	2	0	0	0	0	0	0

Schlüssel der Tat	Straftat	Täter insgesamt pro Delikt	Nicht-deutsche Täter pro Delikt	121 Albanien	439 Iran, Islamische Republik	169 Belarus	130 Kroatien	129 Frankreich	351 Kuba
-----	Straftaten insgesamt	57138	4811	27	27	26	24	22	21
000000	Straftaten gegen das Leben	67	9	0	0	0	0	0	1
010000	Mord § 211 StGB	16	1	0	0	0	0	0	0
011000	Mord im Zusammenhang mit Raubdelikten	6	0	0	0	0	0	0	0
012000	Mord im Zusammenhang mit Sexualdelikten	1	0	0	0	0	0	0	0
020000	Totschlag und Tötung auf Verlangen §§ 212, 213, 216 StGB	38	7	0	0	0	0	0	1
030000	Fahrlässige Tötung § 222 StGB - nicht i.V.m. Verkehrsunfall -	13	1	0	0	0	0	0	0
100000	Straftaten gegen die sexuelle Selbstbestimmung	978	43	1	1	0	0	0	0
110000	Straftaten gegen die sexuelle Selbstbestimmung unter Gewaltanwendung oder Ausnutzen eines Abhängigkeitsverhältnisses §§ 174, 174a, 174b, 174c, 177, 178 StGB	325	24	1	1	0	0	0	0
111000	Vergewaltigung und sexuelle Nötigung §§ 177 Abs. 2, 3 und 4, 178 StGB	126	11	0	1	0	0	0	0
111100	Vergewaltigung/sexuelle Nötigung überfallartig (Einzeltäter) gemäß § 177 Abs. 2 Nr. 1, Abs. 3 und 4 StGB	81	7	0	0	0	0	0	0
111200	Vergewaltigung/sexuelle Nötigung überfallartig (durch Gruppen) gemäß § 177 Abs. 2 Nr. 2 StGB	5	2	0	0	0	0	0	0
111300	Vergewaltigung/sexuelle Nötigung durch Gruppen § 177 Abs. 2 Nr. 2 StGB	9	0	0	0	0	0	0	0
111400	Sonstige Straftaten nach Par. 177 Abs. 2 Nr. 1, Abs. 3 und 4 StGB	32	2	0	1	0	0	0	0
112000	Sonstige sexuelle Nötigung § 177 Abs. 1 und Abs. 5 StGB	185	13	1	0	0	0	0	0
113000	Sexueller Missbrauch von Schutzbefohlenen pp., unter Ausnutzung einer Amtsstellung oder eines Vertrauensverhältnisses §§ 174, 174a-c StGB	17	0	0	0	0	0	0	0
130000	Sexueller Missbrauch §§ 176, 176a, 176b, 179, 182, 183, 183a StGB	463	12	0	0	0	0	0	0
131000	Sexueller Missbrauch von Kindern §§ 176, 176a, 176b StGB	329	7	0	0	0	0	0	0
131100	Sexueller Handlungen nach Par. 176 Abs. 1 und 2 StGB	148	1	0	0	0	0	0	0
131200	Exhibitionistische/sexuelle Handlungen vor Kindern § 176 Abs. 4 Nr. 1 StGB	17	1	0	0	0	0	0	0
131300	Sexuelle Handlungen nach Par. 176 Abs. 4 Nr. 2 StGB	16	1	0	0	0	0	0	0
131400	Einwirken auf Kindern nach Par. 176 Abs. 4 Nr. 3 und 4 StGB	21	0	0	0	0	0	0	0
131500	Vollzug des Beischlafs mit einem Kind oder Vornahme einer ähnlichen sexuellen Handlung nach § 176a Abs. 2 Nr. 1 StGB	12	0	0	0	0	0	0	0
131600	Schwerer sexueller Missbrauch von Kindern zur Herstellung und Verbreitung pornographischer Schriften § 176a Abs. 3 StGB	1	0	0	0	0	0	0	0
131700	Schwerer sexueller Missbrauch von Kindern	107	4	0	0	0	0	0	0
132000	Exhibitionistische Handlungen und Erregung öffentlichen Ärgernisses §§ 183, 183a StGB	65	2	0	0	0	0	0	0

Schlüssel der Tat	Straftat	Täter insgesamt pro Delikt	Nicht-deutsche Täter pro Delikt	997 staatenlos	368 Vereinigte Staaten von Amerika (USA)	232 Nigeria	168 Verein. Königreich Großbrit./Nordirland	124 Belgien	248 Libysch-Arabische Dschamahirija
-----	Straftaten insgesamt	57138	4811	21	19	16	13	12	12
000000	Straftaten gegen das Leben	67	9	0	0	0	0	0	0
010000	Mord § 211 StGB	16	1	0	0	0	0	0	0
011000	Mord im Zusammenhang mit Raubdelikten	6	0	0	0	0	0	0	0
012000	Mord im Zusammenhang mit Sexualdelikten	1	0	0	0	0	0	0	0
020000	Totschlag und Tötung auf Verlangen §§ 212, 213, 216 StGB	38	7	0	0	0	0	0	0
030000	Fahrlässige Tötung § 222 StGB - nicht i.V.m. Verkehrsunfall -	13	1	0	0	0	0	0	0
100000	Straftaten gegen die sexuelle Selbstbestimmung	978	43	1	0	0	0	0	0
110000	Straftaten gegen die sexuelle Selbstbestimmung unter Gewaltanwendung oder Ausnutzen eines Abhängigkeitsverhältnisses §§ 174, 174a, 174b, 174c, 177, 178 StGB	325	24	1	0	0	0	0	0
111000	Vergewaltigung und sexuelle Nötigung §§ 177 Abs. 2, 3 und 4, 178 StGB	126	11	1	0	0	0	0	0
111100	Vergewaltigung/sexuelle Nötigung überfallartig (Einzeltäter) gemäß § 177 Abs. 2 Nr. 1, Abs. 3 und 4 StGB	81	7	1	0	0	0	0	0
111200	Vergewaltigung/sexuelle Nötigung überfallartig (durch Gruppen) gemäß § 177 Abs. 2 Nr. 2 StGB	5	2	0	0	0	0	0	0
111300	Vergewaltigung/sexuelle Nötigung durch Gruppen § 177 Abs. 2 Nr. 2 StGB	9	0	0	0	0	0	0	0
111400	Sonstige Straftaten nach Par. 177 Abs. 2 Nr. 1, Abs. 3 und 4 StGB	32	2	0	0	0	0	0	0
112000	Sonstige sexuelle Nötigung § 177 Abs. 1 und Abs. 5 StGB	185	13	0	0	0	0	0	0
113000	Sexueller Missbrauch von Schutzbefohlenen pp., unter Ausnutzung einer Amtsstellung oder eines Vertrauensverhältnisses §§ 174, 174a-c StGB	17	0	0	0	0	0	0	0
130000	Sexueller Missbrauch §§ 176, 176a, 176b, 179, 182, 183, 183a StGB	463	12	0	0	0	0	0	0
131000	Sexueller Missbrauch von Kindern §§ 176, 176a, 176b StGB	329	7	0	0	0	0	0	0
131100	Sexueller Handlungen nach Par. 176 Abs. 1 und 2 StGB	148	1	0	0	0	0	0	0
131200	Exhibitionistische/sexuelle Handlungen vor Kindern § 176 Abs. 4 Nr. 1 StGB	17	1	0	0	0	0	0	0
131300	Sexuelle Handlungen nach Par. 176 Abs. 4 Nr. 2 StGB	16	1	0	0	0	0	0	0
131400	Einwirken auf Kindern nach Par. 176 Abs. 4 Nr. 3 und 4 StGB	21	0	0	0	0	0	0	0
131500	Vollzug des Beischlafs mit einem Kind oder Vornahme einer ähnlichen sexuellen Handlung nach § 176a Abs. 2 Nr. 1 StGB	12	0	0	0	0	0	0	0
131600	Schwerer sexueller Missbrauch von Kindern zur Herstellung und Verbreitung pornographischer Schriften § 176a Abs. 3 StGB	1	0	0	0	0	0	0	0
131700	Schwerer sexueller Missbrauch von Kindern	107	4	0	0	0	0	0	0
132000	Exhibitionistische Handlungen und Erregung öffentlichen Ärgernisses §§ 183, 183a StGB	65	2	0	0	0	0	0	0

Schlüssel der Tat	Straftat	Täter insgesamt pro Delikt	Nicht-deutsche Täter pro Delikt	262 Kamerun	131 Slowenien	287 Ägypten	327 Brasilien	476 Thailand	245 Kongo
-----	Straftaten insgesamt	57138	4811	11	10	10	10	10	9
000000	Straftaten gegen das Leben	67	9	0	0	0	0	0	0
010000	Mord § 211 StGB	16	1	0	0	0	0	0	0
011000	Mord im Zusammenhang mit Raubdelikten	6	0	0	0	0	0	0	0
012000	Mord im Zusammenhang mit Sexualdelikten	1	0	0	0	0	0	0	0
020000	Totschlag und Tötung auf Verlangen §§ 212, 213, 216 StGB	38	7	0	0	0	0	0	0
030000	Fahrlässige Tötung § 222 StGB - nicht i.V.m. Verkehrsunfall -	13	1	0	0	0	0	0	0
100000	Straftaten gegen die sexuelle Selbstbestimmung	978	43	0	0	0	2	0	0
110000	Straftaten gegen die sexuelle Selbstbestimmung unter Gewaltanwendung oder Ausnutzen eines Abhängigkeitsverhältnisses §§ 174, 174a, 174b, 174c, 177, 178 StGB	325	24	0	0	0	1	0	0
111000	Vergewaltigung und sexuelle Nötigung §§ 177 Abs. 2, 3 und 4, 178 StGB	126	11	0	0	0	1	0	0
111100	Vergewaltigung/sexuelle Nötigung überfallartig (Einzeltäter) gemäß § 177 Abs. 2 Nr. 1, Abs. 3 und 4 StGB	81	7	0	0	0	1	0	0
111200	Vergewaltigung/sexuelle Nötigung überfallartig (durch Gruppen) gemäß § 177 Abs. 2 Nr. 2 StGB	5	2	0	0	0	0	0	0
111300	Vergewaltigung/sexuelle Nötigung durch Gruppen § 177 Abs. 2 Nr. 2 StGB	9	0	0	0	0	0	0	0
111400	Sonstige Straftaten nach Par. 177 Abs. 2 Nr. 1, Abs. 3 und 4 StGB	32	2	0	0	0	0	0	0
112000	Sonstige sexuelle Nötigung § 177 Abs. 1 und Abs. 5 StGB	185	13	0	0	0	0	0	0
113000	Sexueller Missbrauch von Schutzbefohlenen pp., unter Ausnutzung einer Amtsstellung oder eines Vertrauensverhältnisses §§ 174, 174a-c StGB	17	0	0	0	0	0	0	0
130000	Sexueller Missbrauch §§ 176, 176a, 176b, 179, 182, 183, 183a StGB	463	12	0	0	0	0	0	0
131000	Sexueller Missbrauch von Kindern §§ 176, 176a, 176b StGB	329	7	0	0	0	0	0	0
131100	Sexueller Handlungen nach Par. 176 Abs. 1 und 2 StGB	148	1	0	0	0	0	0	0
131200	Exhibitionistische/sexuelle Handlungen vor Kindern § 176 Abs. 4 Nr. 1 StGB	17	1	0	0	0	0	0	0
131300	Sexuelle Handlungen nach Par. 176 Abs. 4 Nr. 2 StGB	16	1	0	0	0	0	0	0
131400	Einwirken auf Kindern nach Par. 176 Abs. 4 Nr. 3 und 4 StGB	21	0	0	0	0	0	0	0
131500	Vollzug des Beischlafs mit einem Kind oder Vornahme einer ähnlichen sexuellen Handlung nach § 176a Abs. 2 Nr. 1 StGB	12	0	0	0	0	0	0	0
131600	Schwerer sexueller Missbrauch von Kindern zur Herstellung und Verbreitung pornographischer Schriften § 176a Abs. 3 StGB	1	0	0	0	0	0	0	0
131700	Schwerer sexueller Missbrauch von Kindern	107	4	0	0	0	0	0	0
132000	Exhibitionistische Handlungen und Erregung öffentlichen Ärgernisses §§ 183, 183a StGB	65	2	0	0	0	0	0	0

Schlüssel der Tat	Straftat	Täter insgesamt pro Delikt	Nicht-deutsche Täter pro Delikt	446 Kambodscha	237 Gambia	272 Sierra Leone	450 Kirgisistan	140 Montenegro	127 Estland
-----	Straftaten insgesamt	57138	4811	9	8	8	8	7	6
000000	Straftaten gegen das Leben	67	9	0	0	0	0	0	0
010000	Mord § 211 StGB	16	1	0	0	0	0	0	0
011000	Mord im Zusammenhang mit Raubdelikten	6	0	0	0	0	0	0	0
012000	Mord im Zusammenhang mit Sexualdelikten	1	0	0	0	0	0	0	0
020000	Totschlag und Tötung auf Verlangen §§ 212, 213, 216 StGB	38	7	0	0	0	0	0	0
030000	Fahrlässige Tötung § 222 StGB - nicht i.V.m. Verkehrsunfall -	13	1	0	0	0	0	0	0
100000	Straftaten gegen die sexuelle Selbstbestimmung	978	43	0	0	0	0	0	0
110000	Straftaten gegen die sexuelle Selbstbestimmung unter Gewaltanwendung oder Ausnutzen eines Abhängigkeitsverhältnisses §§ 174, 174a, 174b, 174c, 177, 178 StGB	325	24	0	0	0	0	0	0
111000	Vergewaltigung und sexuelle Nötigung §§ 177 Abs. 2, 3 und 4, 178 StGB	126	11	0	0	0	0	0	0
111100	Vergewaltigung/sexuelle Nötigung überfallartig (Einzeltäter) gemäß § 177 Abs. 2 Nr. 1, Abs. 3 und 4 StGB	81	7	0	0	0	0	0	0
111200	Vergewaltigung/sexuelle Nötigung überfallartig (durch Gruppen) gemäß § 177 Abs. 2 Nr. 2 StGB	5	2	0	0	0	0	0	0
111300	Vergewaltigung/sexuelle Nötigung durch Gruppen § 177 Abs. 2 Nr. 2 StGB	9	0	0	0	0	0	0	0
111400	Sonstige Straftaten nach Par. 177 Abs. 2 Nr. 1, Abs. 3 und 4 StGB	32	2	0	0	0	0	0	0
112000	Sonstige sexuelle Nötigung § 177 Abs. 1 und Abs. 5 StGB	185	13	0	0	0	0	0	0
113000	Sexueller Missbrauch von Schutzbefohlenen pp., unter Ausnutzung einer Amtsstellung oder eines Vertrauensverhältnisses §§ 174, 174a-c StGB	17	0	0	0	0	0	0	0
130000	Sexueller Missbrauch §§ 176, 176a, 176b, 179, 182, 183, 183a StGB	463	12	0	0	0	0	0	0
131000	Sexueller Missbrauch von Kindern §§ 176, 176a, 176b StGB	329	7	0	0	0	0	0	0
131100	Sexueller Handlungen nach Par. 176 Abs. 1 und 2 StGB	148	1	0	0	0	0	0	0
131200	Exhibitionistische/sexuelle Handlungen vor Kindern § 176 Abs. 4 Nr. 1 StGB	17	1	0	0	0	0	0	0
131300	Sexuelle Handlungen nach Par. 176 Abs. 4 Nr. 2 StGB	16	1	0	0	0	0	0	0
131400	Einwirken auf Kindern nach Par. 176 Abs. 4 Nr. 3 und 4 StGB	21	0	0	0	0	0	0	0
131500	Vollzug des Beischlafs mit einem Kind oder Vornahme einer ähnlichen sexuellen Handlung nach § 176a Abs. 2 Nr. 1 StGB	12	0	0	0	0	0	0	0
131600	Schwerer sexueller Missbrauch von Kindern zur Herstellung und Verbreitung pornographischer Schriften § 176a Abs. 3 StGB	1	0	0	0	0	0	0	0
131700	Schwerer sexueller Missbrauch von Kindern	107	4	0	0	0	0	0	0
132000	Exhibitionistische Handlungen und Erregung öffentlichen Ärgernisses §§ 183, 183a StGB	65	2	0	0	0	0	0	0

Schlüssel der Tat	Straftat	Täter insgesamt pro Delikt	Nicht-deutsche Täter pro Delikt	254 Mosambik	258 Burkina Faso	445 Jordanien	470 Tadschikistan	126 Dänemark	149 Norwegen
-----	Straftaten insgesamt	57138	4811	6	6	6	6	5	5
000000	Straftaten gegen das Leben	67	9	0	0	0	0	0	0
010000	Mord § 211 StGB	16	1	0	0	0	0	0	0
011000	Mord im Zusammenhang mit Raubdelikten	6	0	0	0	0	0	0	0
012000	Mord im Zusammenhang mit Sexualdelikten	1	0	0	0	0	0	0	0
020000	Totschlag und Tötung auf Verlangen §§ 212, 213, 216 StGB	38	7	0	0	0	0	0	0
030000	Fahrlässige Tötung § 222 StGB - nicht i.V.m. Verkehrsunfall -	13	1	0	0	0	0	0	0
100000	Straftaten gegen die sexuelle Selbstbestimmung	978	43	0	0	0	0	0	0
110000	Straftaten gegen die sexuelle Selbstbestimmung unter Gewaltanwendung oder Ausnutzen eines Abhängigkeitsverhältnisses §§ 174, 174a, 174b, 174c, 177, 178 StGB	325	24	0	0	0	0	0	0
111000	Vergewaltigung und sexuelle Nötigung §§ 177 Abs. 2, 3 und 4, 178 StGB	126	11	0	0	0	0	0	0
111100	Vergewaltigung/sexuelle Nötigung überfallartig (Einzeltäter) gemäß § 177 Abs. 2 Nr. 1, Abs. 3 und 4 StGB	81	7	0	0	0	0	0	0
111200	Vergewaltigung/sexuelle Nötigung überfallartig (durch Gruppen) gemäß § 177 Abs. 2 Nr. 2 StGB	5	2	0	0	0	0	0	0
111300	Vergewaltigung/sexuelle Nötigung durch Gruppen § 177 Abs. 2 Nr. 2 StGB	9	0	0	0	0	0	0	0
111400	Sonstige Straftaten nach Par. 177 Abs. 2 Nr. 1, Abs. 3 und 4 StGB	32	2	0	0	0	0	0	0
112000	Sonstige sexuelle Nötigung § 177 Abs. 1 und Abs. 5 StGB	185	13	0	0	0	0	0	0
113000	Sexueller Missbrauch von Schutzbefohlenen pp., unter Ausnutzung einer Amtsstellung oder eines Vertrauensverhältnisses §§ 174, 174a-c StGB	17	0	0	0	0	0	0	0
130000	Sexueller Missbrauch §§ 176, 176a, 176b, 179, 182, 183, 183a StGB	463	12	0	0	0	0	0	0
131000	Sexueller Missbrauch von Kindern §§ 176, 176a, 176b StGB	329	7	0	0	0	0	0	0
131100	Sexueller Handlungen nach Par. 176 Abs. 1 und 2 StGB	148	1	0	0	0	0	0	0
131200	Exhibitionistische/sexuelle Handlungen vor Kindern § 176 Abs. 4 Nr. 1 StGB	17	1	0	0	0	0	0	0
131300	Sexuelle Handlungen nach Par. 176 Abs. 4 Nr. 2 StGB	16	1	0	0	0	0	0	0
131400	Einwirken auf Kindern nach Par. 176 Abs. 4 Nr. 3 und 4 StGB	21	0	0	0	0	0	0	0
131500	Vollzug des Beischlafs mit einem Kind oder Vornahme einer ähnlichen sexuellen Handlung nach § 176a Abs. 2 Nr. 1 StGB	12	0	0	0	0	0	0	0
131600	Schwerer sexueller Missbrauch von Kindern zur Herstellung und Verbreitung pornographischer Schriften § 176a Abs. 3 StGB	1	0	0	0	0	0	0	0
131700	Schwerer sexueller Missbrauch von Kindern	107	4	0	0	0	0	0	0
132000	Exhibitionistische Handlungen und Erregung öffentlichen Ärgernisses §§ 183, 183a StGB	65	2	0	0	0	0	0	0

Schlüssel der Tat	Straftat	Täter insgesamt pro Delikt	Nicht-deutsche Täter pro Delikt	333 Dominica	335 Dominikanische Republik	348 Kanada	349 Kolumbien	523 Australien	229 Benin
-----	Straftaten insgesamt	57138	4811	5	5	5	5	5	4
000000	Straftaten gegen das Leben	67	9	0	0	0	0	0	0
010000	Mord § 211 StGB	16	1	0	0	0	0	0	0
011000	Mord im Zusammenhang mit Raubdelikten	6	0	0	0	0	0	0	0
012000	Mord im Zusammenhang mit Sexualdelikten	1	0	0	0	0	0	0	0
020000	Totschlag und Tötung auf Verlangen §§ 212, 213, 216 StGB	38	7	0	0	0	0	0	0
030000	Fahrlässige Tötung § 222 StGB - nicht i.V.m. Verkehrsunfall -	13	1	0	0	0	0	0	0
100000	Straftaten gegen die sexuelle Selbstbestimmung	978	43	0	0	0	0	0	0
110000	Straftaten gegen die sexuelle Selbstbestimmung unter Gewaltausübung oder Ausnutzen eines Abhängigkeitsverhältnisses §§ 174, 174a, 174b, 174c, 177, 178 StGB	325	24	0	0	0	0	0	0
111000	Vergewaltigung und sexuelle Nötigung §§ 177 Abs. 2, 3 und 4, 178 StGB	126	11	0	0	0	0	0	0
111100	Vergewaltigung/sexuelle Nötigung überfallartig (Einzeltäter) gemäß § 177 Abs. 2 Nr. 1, Abs. 3 und 4 StGB	81	7	0	0	0	0	0	0
111200	Vergewaltigung/sexuelle Nötigung überfallartig (durch Gruppen) gemäß § 177 Abs. 2 Nr. 2 StGB	5	2	0	0	0	0	0	0
111300	Vergewaltigung/sexuelle Nötigung durch Gruppen § 177 Abs. 2 Nr. 2 StGB	9	0	0	0	0	0	0	0
111400	Sonstige Straftaten nach Par. 177 Abs. 2 Nr. 1, Abs. 3 und 4 StGB	32	2	0	0	0	0	0	0
112000	Sonstige sexuelle Nötigung § 177 Abs. 1 und Abs. 5 StGB	185	13	0	0	0	0	0	0
113000	Sexueller Missbrauch von Schutzbefohlenen pp., unter Ausnutzung einer Amtsstellung oder eines Vertrauensverhältnisses §§ 174, 174a-c StGB	17	0	0	0	0	0	0	0
130000	Sexueller Missbrauch §§ 176, 176a, 176b, 179, 182, 183, 183a StGB	463	12	0	0	0	0	0	0
131000	Sexueller Missbrauch von Kindern §§ 176, 176a, 176b StGB	329	7	0	0	0	0	0	0
131100	Sexuelle Handlungen nach Par. 176 Abs. 1 und 2 StGB	148	1	0	0	0	0	0	0
131200	Exhibitionistische/sexuelle Handlungen vor Kindern § 176 Abs. 4 Nr. 1 StGB	17	1	0	0	0	0	0	0
131300	Sexuelle Handlungen nach Par. 176 Abs. 4 Nr. 2 StGB	16	1	0	0	0	0	0	0
131400	Einwirken auf Kindern nach Par. 176 Abs. 4 Nr. 3 und 4 StGB	21	0	0	0	0	0	0	0
131500	Vollzug des Beischlafs mit einem Kind oder Vornahme einer ähnlichen sexuellen Handlung nach § 176a Abs. 2 Nr. 1 StGB	12	0	0	0	0	0	0	0
131600	Schwerer sexueller Missbrauch von Kindern zur Herstellung und Verbreitung pornographischer Schriften § 176a Abs. 3 StGB	1	0	0	0	0	0	0	0
131700	Schwerer sexueller Missbrauch von Kindern	107	4	0	0	0	0	0	0
132000	Exhibitionistische Handlungen und Erregung öffentlichen Ärgernisses §§ 183, 183a StGB	65	2	0	0	0	0	0	0

Schlüssel der Tat	Straftat	Täter insgesamt pro Delikt	Nicht-deutsche Täter pro Delikt	238 Ghana	251 Mali	261 Guinea	361 Peru	441 Israel	477 Usbekistan
-----	Straftaten insgesamt	57138	4811	4	4	4	4	4	4
000000	Straftaten gegen das Leben	67	9	0	0	0	0	0	0
010000	Mord § 211 StGB	16	1	0	0	0	0	0	0
011000	Mord im Zusammenhang mit Raubdelikten	6	0	0	0	0	0	0	0
012000	Mord im Zusammenhang mit Sexualdelikten	1	0	0	0	0	0	0	0
020000	Totschlag und Tötung auf Verlangen §§ 212, 213, 216 StGB	38	7	0	0	0	0	0	0
030000	Fahrlässige Tötung § 222 StGB - nicht i.V.m. Verkehrsunfall -	13	1	0	0	0	0	0	0
100000	Straftaten gegen die sexuelle Selbstbestimmung	978	43	0	0	0	0	0	0
110000	Straftaten gegen die sexuelle Selbstbestimmung unter Gewaltanwendung oder Ausnutzen eines Abhängigkeitsverhältnisses §§ 174, 174a, 174b, 174c, 177, 178 StGB	325	24	0	0	0	0	0	0
111000	Vergewaltigung und sexuelle Nötigung §§ 177 Abs. 2, 3 und 4, 178 StGB	126	11	0	0	0	0	0	0
111100	Vergewaltigung/sexuelle Nötigung überfallartig (Einzeltäter) gemäß § 177 Abs. 2 Nr. 1, Abs. 3 und 4 StGB	81	7	0	0	0	0	0	0
111200	Vergewaltigung/sexuelle Nötigung überfallartig (durch Gruppen) gemäß § 177 Abs. 2 Nr. 2 StGB	5	2	0	0	0	0	0	0
111300	Vergewaltigung/sexuelle Nötigung durch Gruppen § 177 Abs. 2 Nr. 2 StGB	9	0	0	0	0	0	0	0
111400	Sonstige Straftaten nach Par. 177 Abs. 2 Nr. 1, Abs. 3 und 4 StGB	32	2	0	0	0	0	0	0
112000	Sonstige sexuelle Nötigung § 177 Abs. 1 und Abs. 5 StGB	185	13	0	0	0	0	0	0
113000	Sexueller Missbrauch von Schutzbefohlenen pp., unter Ausnutzung einer Amtsstellung oder eines Vertrauensverhältnisses §§ 174, 174a-c StGB	17	0	0	0	0	0	0	0
130000	Sexueller Missbrauch §§ 176, 176a, 176b, 179, 182, 183, 183a StGB	463	12	0	0	0	0	0	0
131000	Sexueller Missbrauch von Kindern §§ 176, 176a, 176b StGB	329	7	0	0	0	0	0	0
131100	Sexueller Handlungen nach Par. 176 Abs. 1 und 2 StGB	148	1	0	0	0	0	0	0
131200	Exhibitionistische/sexuelle Handlungen vor Kindern § 176 Abs. 4 Nr. 1 StGB	17	1	0	0	0	0	0	0
131300	Sexuelle Handlungen nach Par. 176 Abs. 4 Nr. 2 StGB	16	1	0	0	0	0	0	0
131400	Einwirken auf Kindern nach Par. 176 Abs. 4 Nr. 3 und 4 StGB	21	0	0	0	0	0	0	0
131500	Vollzug des Beischlafs mit einem Kind oder Vornahme einer ähnlichen sexuellen Handlung nach § 176a Abs. 2 Nr. 1 StGB	12	0	0	0	0	0	0	0
131600	Schwerer sexueller Missbrauch von Kindern zur Herstellung und Verbreitung pornographischer Schriften § 176a Abs. 3 StGB	1	0	0	0	0	0	0	0
131700	Schwerer sexueller Missbrauch von Kindern	107	4	0	0	0	0	0	0
132000	Exhibitionistische Handlungen und Erregung öffentlichen Ärgernisses §§ 183, 183a StGB	65	2	0	0	0	0	0	0

Schlüssel der Tat	Straftat	Täter insgesamt pro Delikt	Nicht-deutsche Täter pro Delikt	999 ohne Angabe	135 Irland	336 Ecuador	353 Mexiko	431 Sri Lanka	457 Mongolei
-----	Straftaten insgesamt	57138	4811	4	3	3	3	3	3
000000	Straftaten gegen das Leben	67	9	0	0	0	0	0	0
010000	Mord § 211 StGB	16	1	0	0	0	0	0	0
011000	Mord im Zusammenhang mit Raubdelikten	6	0	0	0	0	0	0	0
012000	Mord im Zusammenhang mit Sexualdelikten	1	0	0	0	0	0	0	0
020000	Totschlag und Tötung auf Verlangen §§ 212, 213, 216 StGB	38	7	0	0	0	0	0	0
030000	Fahrlässige Tötung § 222 StGB - nicht i.V.m. Verkehrsunfall -	13	1	0	0	0	0	0	0
100000	Straftaten gegen die sexuelle Selbstbestimmung	978	43	0	0	0	0	1	0
110000	Straftaten gegen die sexuelle Selbstbestimmung unter Gewaltanwendung oder Ausnutzen eines Abhängigkeitsverhältnisses §§ 174, 174a, 174b, 174c, 177, 178 StGB	325	24	0	0	0	0	0	0
111000	Vergewaltigung und sexuelle Nötigung §§ 177 Abs. 2, 3 und 4, 178 StGB	126	11	0	0	0	0	0	0
111100	Vergewaltigung/sexuelle Nötigung überfallartig (Einzeltäter) gemäß § 177 Abs. 2 Nr. 1, Abs. 3 und 4 StGB	81	7	0	0	0	0	0	0
111200	Vergewaltigung/sexuelle Nötigung überfallartig (durch Gruppen) gemäß § 177 Abs. 2 Nr. 2 StGB	5	2	0	0	0	0	0	0
111300	Vergewaltigung/sexuelle Nötigung durch Gruppen § 177 Abs. 2 Nr. 2 StGB	9	0	0	0	0	0	0	0
111400	Sonstige Straftaten nach Par. 177 Abs. 2 Nr. 1, Abs. 3 und 4 StGB	32	2	0	0	0	0	0	0
112000	Sonstige sexuelle Nötigung § 177 Abs. 1 und Abs. 5 StGB	185	13	0	0	0	0	0	0
113000	Sexueller Missbrauch von Schutzbefohlenen pp., unter Ausnutzung einer Amtsstellung oder eines Vertrauensverhältnisses §§ 174, 174a-c StGB	17	0	0	0	0	0	0	0
130000	Sexueller Missbrauch §§ 176, 176a, 176b, 179, 182, 183, 183a StGB	463	12	0	0	0	0	1	0
131000	Sexueller Missbrauch von Kindern §§ 176, 176a, 176b StGB	329	7	0	0	0	0	0	0
131100	Sexueller Handlungen nach Par. 176 Abs. 1 und 2 StGB	148	1	0	0	0	0	0	0
131200	Exhibitionistische/sexuelle Handlungen vor Kindern § 176 Abs. 4 Nr. 1 StGB	17	1	0	0	0	0	0	0
131300	Sexuelle Handlungen nach Par. 176 Abs. 4 Nr. 2 StGB	16	1	0	0	0	0	0	0
131400	Einwirken auf Kindern nach Par. 176 Abs. 4 Nr. 3 und 4 StGB	21	0	0	0	0	0	0	0
131500	Vollzug des Beischlafs mit einem Kind oder Vornahme einer ähnlichen sexuellen Handlung nach § 176a Abs. 2 Nr. 1 StGB	12	0	0	0	0	0	0	0
131600	Schwerer sexueller Missbrauch von Kindern zur Herstellung und Verbreitung pornographischer Schriften § 176a Abs. 3 StGB	1	0	0	0	0	0	0	0
131700	Schwerer sexueller Missbrauch von Kindern	107	4	0	0	0	0	0	0
132000	Exhibitionistische Handlungen und Erregung öffentlichen Ärgernisses §§ 183, 183a StGB	65	2	0	0	0	0	1	0

Schlüssel der Tat	Straftat	Täter insgesamt pro Delikt	Nicht-deutsche Täter pro Delikt	462 Philippinen	128 Finnland	143 Luxemburg	239 Mauretanien	246 Demokratische Republik Kongo	247 Liberia
-----	Straftaten insgesamt	57138	4811	3	2	2	2	2	2
000000	Straftaten gegen das Leben	67	9	0	0	0	0	0	0
010000	Mord § 211 StGB	16	1	0	0	0	0	0	0
011000	Mord im Zusammenhang mit Raubdelikten	6	0	0	0	0	0	0	0
012000	Mord im Zusammenhang mit Sexualdelikten	1	0	0	0	0	0	0	0
020000	Totschlag und Tötung auf Verlangen §§ 212, 213, 216 StGB	38	7	0	0	0	0	0	0
030000	Fahrlässige Tötung § 222 StGB - nicht i.V.m. Verkehrsunfall -	13	1	0	0	0	0	0	0
100000	Straftaten gegen die sexuelle Selbstbestimmung	978	43	0	0	0	0	0	0
110000	Straftaten gegen die sexuelle Selbstbestimmung unter Gewaltanwendung oder Ausnutzen eines Abhängigkeitsverhältnisses §§ 174, 174a, 174b, 174c, 177, 178 StGB	325	24	0	0	0	0	0	0
111000	Vergewaltigung und sexuelle Nötigung §§ 177 Abs. 2, 3 und 4, 178 StGB	126	11	0	0	0	0	0	0
111100	Vergewaltigung/sexuelle Nötigung überfallartig (Einzeltäter) gemäß § 177 Abs. 2 Nr. 1, Abs. 3 und 4 StGB	81	7	0	0	0	0	0	0
111200	Vergewaltigung/sexuelle Nötigung überfallartig (durch Gruppen) gemäß § 177 Abs. 2 Nr. 2 StGB	5	2	0	0	0	0	0	0
111300	Vergewaltigung/sexuelle Nötigung durch Gruppen § 177 Abs. 2 Nr. 2 StGB	9	0	0	0	0	0	0	0
111400	Sonstige Straftaten nach Par. 177 Abs. 2 Nr. 1, Abs. 3 und 4 StGB	32	2	0	0	0	0	0	0
112000	Sonstige sexuelle Nötigung § 177 Abs. 1 und Abs. 5 StGB	185	13	0	0	0	0	0	0
113000	Sexueller Missbrauch von Schutzbefohlenen pp., unter Ausnutzung einer Amtsstellung oder eines Vertrauensverhältnisses §§ 174, 174a-c StGB	17	0	0	0	0	0	0	0
130000	Sexueller Missbrauch §§ 176, 176a, 176b, 179, 182, 183, 183a StGB	463	12	0	0	0	0	0	0
131000	Sexueller Missbrauch von Kindern §§ 176, 176a, 176b StGB	329	7	0	0	0	0	0	0
131100	Sexueller Handlungen nach Par. 176 Abs. 1 und 2 StGB	148	1	0	0	0	0	0	0
131200	Exhibitionistische/sexuelle Handlungen vor Kindern § 176 Abs. 4 Nr. 1 StGB	17	1	0	0	0	0	0	0
131300	Sexuelle Handlungen nach Par. 176 Abs. 4 Nr. 2 StGB	16	1	0	0	0	0	0	0
131400	Einwirken auf Kindern nach Par. 176 Abs. 4 Nr. 3 und 4 StGB	21	0	0	0	0	0	0	0
131500	Vollzug des Beischlafs mit einem Kind oder Vornahme einer ähnlichen sexuellen Handlung nach § 176a Abs. 2 Nr. 1 StGB	12	0	0	0	0	0	0	0
131600	Schwerer sexueller Missbrauch von Kindern zur Herstellung und Verbreitung pornographischer Schriften § 176a Abs. 3 StGB	1	0	0	0	0	0	0	0
131700	Schwerer sexueller Missbrauch von Kindern	107	4	0	0	0	0	0	0
132000	Exhibitionistische Handlungen und Erregung öffentlichen Ärgernisses §§ 183, 183a StGB	65	2	0	0	0	0	0	0

Schlüssel der Tat	Straftat	Täter insgesamt pro Delikt	Nicht-deutsche Täter pro Delikt	249 Madagaskar	265 Ruanda	283 Togo	286 Uganda	326 Bolivien	334 Costa Rica
-----	Straftaten insgesamt	57138	4811	2	2	2	2	2	2
000000	Straftaten gegen das Leben	67	9	0	0	0	0	0	0
010000	Mord § 211 StGB	16	1	0	0	0	0	0	0
011000	Mord im Zusammenhang mit Raubdelikten	6	0	0	0	0	0	0	0
012000	Mord im Zusammenhang mit Sexualdelikten	1	0	0	0	0	0	0	0
020000	Totschlag und Tötung auf Verlangen §§ 212, 213, 216 StGB	38	7	0	0	0	0	0	0
030000	Fahrlässige Tötung § 222 StGB - nicht i.V.m. Verkehrsunfall -	13	1	0	0	0	0	0	0
100000	Straftaten gegen die sexuelle Selbstbestimmung	978	43	0	0	0	0	0	0
110000	Straftaten gegen die sexuelle Selbstbestimmung unter Gewaltanwendung oder Ausnutzen eines Abhängigkeitsverhältnisses §§ 174, 174a, 174b, 174c, 177, 178 StGB	325	24	0	0	0	0	0	0
111000	Vergewaltigung und sexuelle Nötigung §§ 177 Abs. 2, 3 und 4, 178 StGB	126	11	0	0	0	0	0	0
111100	Vergewaltigung/sexuelle Nötigung überfallartig (Einzeltäter) gemäß § 177 Abs. 2 Nr. 1, Abs. 3 und 4 StGB	81	7	0	0	0	0	0	0
111200	Vergewaltigung/sexuelle Nötigung überfallartig (durch Gruppen) gemäß § 177 Abs. 2 Nr. 2 StGB	5	2	0	0	0	0	0	0
111300	Vergewaltigung/sexuelle Nötigung durch Gruppen § 177 Abs. 2 Nr. 2 StGB	9	0	0	0	0	0	0	0
111400	Sonstige Straftaten nach Par. 177 Abs. 2 Nr. 1, Abs. 3 und 4 StGB	32	2	0	0	0	0	0	0
112000	Sonstige sexuelle Nötigung § 177 Abs. 1 und Abs. 5 StGB	185	13	0	0	0	0	0	0
113000	Sexueller Missbrauch von Schutzbefohlenen pp., unter Ausnutzung einer Amtsstellung oder eines Vertrauensverhältnisses §§ 174, 174a-c StGB	17	0	0	0	0	0	0	0
130000	Sexueller Missbrauch §§ 176, 176a, 176b, 179, 182, 183, 183a StGB	463	12	0	0	0	0	0	0
131000	Sexueller Missbrauch von Kindern §§ 176, 176a, 176b StGB	329	7	0	0	0	0	0	0
131100	Sexueller Handlungen nach Par. 176 Abs. 1 und 2 StGB	148	1	0	0	0	0	0	0
131200	Exhibitionistische/sexuelle Handlungen vor Kindern § 176 Abs. 4 Nr. 1 StGB	17	1	0	0	0	0	0	0
131300	Sexuelle Handlungen nach Par. 176 Abs. 4 Nr. 2 StGB	16	1	0	0	0	0	0	0
131400	Einwirken auf Kindern nach Par. 176 Abs. 4 Nr. 3 und 4 StGB	21	0	0	0	0	0	0	0
131500	Vollzug des Beischlafs mit einem Kind oder Vornahme einer ähnlichen sexuellen Handlung nach § 176a Abs. 2 Nr. 1 StGB	12	0	0	0	0	0	0	0
131600	Schwerer sexueller Missbrauch von Kindern zur Herstellung und Verbreitung pornographischer Schriften § 176a Abs. 3 StGB	1	0	0	0	0	0	0	0
131700	Schwerer sexueller Missbrauch von Kindern	107	4	0	0	0	0	0	0
132000	Exhibitionistische Handlungen und Erregung öffentlichen Ärgernisses §§ 183, 183a StGB	65	2	0	0	0	0	0	0

Schlüssel der Tat	Straftat	Täter insgesamt pro Delikt	Nicht-deutsche Täter pro Delikt	367 Venezuela	434 Korea (Demokratische Volksrepublik)	437 Indonesien	442 Japan	458 Nepal	460 Bangladesch
-----	Straftaten insgesamt	57138	4811	2	2	2	2	2	2
000000	Straftaten gegen das Leben	67	9	0	0	0	0	0	0
010000	Mord § 211 StGB	16	1	0	0	0	0	0	0
011000	Mord im Zusammenhang mit Raubdelikten	6	0	0	0	0	0	0	0
012000	Mord im Zusammenhang mit Sexualdelikten	1	0	0	0	0	0	0	0
020000	Totschlag und Tötung auf Verlangen §§ 212, 213, 216 StGB	38	7	0	0	0	0	0	0
030000	Fahrlässige Tötung § 222 StGB - nicht i.V.m. Verkehrsunfall -	13	1	0	0	0	0	0	0
100000	Straftaten gegen die sexuelle Selbstbestimmung	978	43	0	0	0	0	0	0
110000	Straftaten gegen die sexuelle Selbstbestimmung unter Gewaltanwendung oder Ausnutzen eines Abhängigkeitsverhältnisses §§ 174, 174a, 174b, 174c, 177, 178 StGB	325	24	0	0	0	0	0	0
111000	Vergewaltigung und sexuelle Nötigung §§ 177 Abs. 2, 3 und 4, 178 StGB	126	11	0	0	0	0	0	0
111100	Vergewaltigung/sexuelle Nötigung überfallartig (Einzeltäter) gemäß § 177 Abs. 2 Nr. 1, Abs. 3 und 4 StGB	81	7	0	0	0	0	0	0
111200	Vergewaltigung/sexuelle Nötigung überfallartig (durch Gruppen) gemäß § 177 Abs. 2 Nr. 2 StGB	5	2	0	0	0	0	0	0
111300	Vergewaltigung/sexuelle Nötigung durch Gruppen § 177 Abs. 2 Nr. 2 StGB	9	0	0	0	0	0	0	0
111400	Sonstige Straftaten nach Par. 177 Abs. 2 Nr. 1, Abs. 3 und 4 StGB	32	2	0	0	0	0	0	0
112000	Sonstige sexuelle Nötigung § 177 Abs. 1 und Abs. 5 StGB	185	13	0	0	0	0	0	0
113000	Sexueller Missbrauch von Schutzbefohlenen pp., unter Ausnutzung einer Amtsstellung oder eines Vertrauensverhältnisses §§ 174, 174a-c StGB	17	0	0	0	0	0	0	0
130000	Sexueller Missbrauch §§ 176, 176a, 176b, 179, 182, 183, 183a StGB	463	12	0	0	0	0	0	0
131000	Sexueller Missbrauch von Kindern §§ 176, 176a, 176b StGB	329	7	0	0	0	0	0	0
131100	Sexueller Handlungen nach Par. 176 Abs. 1 und 2 StGB	148	1	0	0	0	0	0	0
131200	Exhibitionistische/sexuelle Handlungen vor Kindern § 176 Abs. 4 Nr. 1 StGB	17	1	0	0	0	0	0	0
131300	Sexuelle Handlungen nach Par. 176 Abs. 4 Nr. 2 StGB	16	1	0	0	0	0	0	0
131400	Einwirken auf Kindern nach Par. 176 Abs. 4 Nr. 3 und 4 StGB	21	0	0	0	0	0	0	0
131500	Vollzug des Beischlafs mit einem Kind oder Vornahme einer ähnlichen sexuellen Handlung nach § 176a Abs. 2 Nr. 1 StGB	12	0	0	0	0	0	0	0
131600	Schwerer sexueller Missbrauch von Kindern zur Herstellung und Verbreitung pornographischer Schriften § 176a Abs. 3 StGB	1	0	0	0	0	0	0	0
131700	Schwerer sexueller Missbrauch von Kindern	107	4	0	0	0	0	0	0
132000	Exhibitionistische Handlungen und Erregung öffentlichen Ärgernisses §§ 183, 183a StGB	65	2	0	0	0	0	0	0

Schlüssel der Tat	Straftat	Täter insgesamt pro Delikt	Nicht-deutsche Täter pro Delikt	469 Vereinigte Arabische Emirate	157 Schweden	223 Angola	233 Simbabwe	236 Gabun	243 Kenia
-----	Straftaten insgesamt	57138	4811	2	1	1	1	1	1
000000	Straftaten gegen das Leben	67	9	0	0	0	0	0	0
010000	Mord § 211 StGB	16	1	0	0	0	0	0	0
011000	Mord im Zusammenhang mit Raubdelikten	6	0	0	0	0	0	0	0
012000	Mord im Zusammenhang mit Sexualdelikten	1	0	0	0	0	0	0	0
020000	Totschlag und Tötung auf Verlangen §§ 212, 213, 216 StGB	38	7	0	0	0	0	0	0
030000	Fahrlässige Tötung § 222 StGB - nicht i.V.m. Verkehrsunfall -	13	1	0	0	0	0	0	0
100000	Straftaten gegen die sexuelle Selbstbestimmung	978	43	0	0	0	0	0	0
110000	Straftaten gegen die sexuelle Selbstbestimmung unter Gewaltanwendung oder Ausnutzen eines Abhängigkeitsverhältnisses §§ 174, 174a, 174b, 174c, 177, 178 StGB	325	24	0	0	0	0	0	0
111000	Vergewaltigung und sexuelle Nötigung §§ 177 Abs. 2, 3 und 4, 178 StGB	126	11	0	0	0	0	0	0
111100	Vergewaltigung/sexuelle Nötigung überfallartig (Einzeltäter) gemäß § 177 Abs. 2 Nr. 1, Abs. 3 und 4 StGB	81	7	0	0	0	0	0	0
111200	Vergewaltigung/sexuelle Nötigung überfallartig (durch Gruppen) gemäß § 177 Abs. 2 Nr. 2 StGB	5	2	0	0	0	0	0	0
111300	Vergewaltigung/sexuelle Nötigung durch Gruppen § 177 Abs. 2 Nr. 2 StGB	9	0	0	0	0	0	0	0
111400	Sonstige Straftaten nach Par. 177 Abs. 2 Nr. 1, Abs. 3 und 4 StGB	32	2	0	0	0	0	0	0
112000	Sonstige sexuelle Nötigung § 177 Abs. 1 und Abs. 5 StGB	185	13	0	0	0	0	0	0
113000	Sexueller Missbrauch von Schutzbefohlenen pp., unter Ausnutzung einer Amtsstellung oder eines Vertrauensverhältnisses §§ 174, 174a-c StGB	17	0	0	0	0	0	0	0
130000	Sexueller Missbrauch §§ 176, 176a, 176b, 179, 182, 183, 183a StGB	463	12	0	0	0	0	0	0
131000	Sexueller Missbrauch von Kindern §§ 176, 176a, 176b StGB	329	7	0	0	0	0	0	0
131100	Sexueller Handlungen nach Par. 176 Abs. 1 und 2 StGB	148	1	0	0	0	0	0	0
131200	Exhibitionistische/sexuelle Handlungen vor Kindern § 176 Abs. 4 Nr. 1 StGB	17	1	0	0	0	0	0	0
131300	Sexuelle Handlungen nach Par. 176 Abs. 4 Nr. 2 StGB	16	1	0	0	0	0	0	0
131400	Einwirken auf Kindern nach Par. 176 Abs. 4 Nr. 3 und 4 StGB	21	0	0	0	0	0	0	0
131500	Vollzug des Beischlafs mit einem Kind oder Vornahme einer ähnlichen sexuellen Handlung nach § 176a Abs. 2 Nr. 1 StGB	12	0	0	0	0	0	0	0
131600	Schwerer sexueller Missbrauch von Kindern zur Herstellung und Verbreitung pornographischer Schriften § 176a Abs. 3 StGB	1	0	0	0	0	0	0	0
131700	Schwerer sexueller Missbrauch von Kindern	107	4	0	0	0	0	0	0
132000	Exhibitionistische Handlungen und Erregung öffentlichen Ärgernisses §§ 183, 183a StGB	65	2	0	0	0	0	0	0

Schlüssel der Tat	Straftat	Täter insgesamt pro Delikt	Nicht-deutsche Täter pro Delikt	255 Niger	259 Guinea-Bissau	263 Südafrika	271 Seychellen	274 Äquatorialguinea	284 Tschad
-----	Straftaten insgesamt	57138	4811	1	1	1	1	1	1
000000	Straftaten gegen das Leben	67	9	0	0	0	0	0	0
010000	Mord § 211 StGB	16	1	0	0	0	0	0	0
011000	Mord im Zusammenhang mit Raubdelikten	6	0	0	0	0	0	0	0
012000	Mord im Zusammenhang mit Sexualdelikten	1	0	0	0	0	0	0	0
020000	Totschlag und Tötung auf Verlangen §§ 212, 213, 216 StGB	38	7	0	0	0	0	0	0
030000	Fahrlässige Tötung § 222 StGB - nicht i.V.m. Verkehrsunfall -	13	1	0	0	0	0	0	0
100000	Straftaten gegen die sexuelle Selbstbestimmung	978	43	0	0	0	0	0	0
110000	Straftaten gegen die sexuelle Selbstbestimmung unter Gewaltanwendung oder Ausnutzen eines Abhängigkeitsverhältnisses §§ 174, 174a, 174b, 174c, 177, 178 StGB	325	24	0	0	0	0	0	0
111000	Vergewaltigung und sexuelle Nötigung §§ 177 Abs. 2, 3 und 4, 178 StGB	126	11	0	0	0	0	0	0
111100	Vergewaltigung/sexuelle Nötigung überfallartig (Einzeltäter) gemäß § 177 Abs. 2 Nr. 1, Abs. 3 und 4 StGB	81	7	0	0	0	0	0	0
111200	Vergewaltigung/sexuelle Nötigung überfallartig (durch Gruppen) gemäß § 177 Abs. 2 Nr. 2 StGB	5	2	0	0	0	0	0	0
111300	Vergewaltigung/sexuelle Nötigung durch Gruppen § 177 Abs. 2 Nr. 2 StGB	9	0	0	0	0	0	0	0
111400	Sonstige Straftaten nach Par. 177 Abs. 2 Nr. 1, Abs. 3 und 4 StGB	32	2	0	0	0	0	0	0
112000	Sonstige sexuelle Nötigung § 177 Abs. 1 und Abs. 5 StGB	185	13	0	0	0	0	0	0
113000	Sexueller Missbrauch von Schutzbefohlenen pp., unter Ausnutzung einer Amtsstellung oder eines Vertrauensverhältnisses §§ 174, 174a-c StGB	17	0	0	0	0	0	0	0
130000	Sexueller Missbrauch §§ 176, 176a, 176b, 179, 182, 183, 183a StGB	463	12	0	0	0	0	0	0
131000	Sexueller Missbrauch von Kindern §§ 176, 176a, 176b StGB	329	7	0	0	0	0	0	0
131100	Sexueller Handlungen nach Par. 176 Abs. 1 und 2 StGB	148	1	0	0	0	0	0	0
131200	Exhibitionistische/sexuelle Handlungen vor Kindern § 176 Abs. 4 Nr. 1 StGB	17	1	0	0	0	0	0	0
131300	Sexuelle Handlungen nach Par. 176 Abs. 4 Nr. 2 StGB	16	1	0	0	0	0	0	0
131400	Einwirken auf Kindern nach Par. 176 Abs. 4 Nr. 3 und 4 StGB	21	0	0	0	0	0	0	0
131500	Vollzug des Beischlafs mit einem Kind oder Vornahme einer ähnlichen sexuellen Handlung nach § 176a Abs. 2 Nr. 1 StGB	12	0	0	0	0	0	0	0
131600	Schwerer sexueller Missbrauch von Kindern zur Herstellung und Verbreitung pornographischer Schriften § 176a Abs. 3 StGB	1	0	0	0	0	0	0	0
131700	Schwerer sexueller Missbrauch von Kindern	107	4	0	0	0	0	0	0
132000	Exhibitionistische Handlungen und Erregung öffentlichen Ärgernisses §§ 183, 183a StGB	65	2	0	0	0	0	0	0

Schlüssel der Tat	Straftat	Täter insgesamt pro Delikt	Nicht-deutsche Täter pro Delikt	323 Argentinien	324 Bahamas	332 Chile	337 El Salvador	345 Guatemala	354 Nicaragua
-----	Straftaten insgesamt	57138	4811	1	1	1	1	1	1
000000	Straftaten gegen das Leben	67	9	0	0	0	0	0	0
010000	Mord § 211 StGB	16	1	0	0	0	0	0	0
011000	Mord im Zusammenhang mit Raubdelikten	6	0	0	0	0	0	0	0
012000	Mord im Zusammenhang mit Sexualdelikten	1	0	0	0	0	0	0	0
020000	Totschlag und Tötung auf Verlangen §§ 212, 213, 216 StGB	38	7	0	0	0	0	0	0
030000	Fahrlässige Tötung § 222 StGB - nicht i.V.m. Verkehrsunfall -	13	1	0	0	0	0	0	0
100000	Straftaten gegen die sexuelle Selbstbestimmung	978	43	0	0	0	0	0	0
110000	Straftaten gegen die sexuelle Selbstbestimmung unter Gewaltanwendung oder Ausnutzen eines Abhängigkeitsverhältnisses §§ 174, 174a, 174b, 174c, 177, 178 StGB	325	24	0	0	0	0	0	0
111000	Vergewaltigung und sexuelle Nötigung §§ 177 Abs. 2, 3 und 4, 178 StGB	126	11	0	0	0	0	0	0
111100	Vergewaltigung/sexuelle Nötigung überfallartig (Einzeltäter) gemäß § 177 Abs. 2 Nr. 1, Abs. 3 und 4 StGB	81	7	0	0	0	0	0	0
111200	Vergewaltigung/sexuelle Nötigung überfallartig (durch Gruppen) gemäß § 177 Abs. 2 Nr. 2 StGB	5	2	0	0	0	0	0	0
111300	Vergewaltigung/sexuelle Nötigung durch Gruppen § 177 Abs. 2 Nr. 2 StGB	9	0	0	0	0	0	0	0
111400	Sonstige Straftaten nach Par. 177 Abs. 2 Nr. 1, Abs. 3 und 4 StGB	32	2	0	0	0	0	0	0
112000	Sonstige sexuelle Nötigung § 177 Abs. 1 und Abs. 5 StGB	185	13	0	0	0	0	0	0
113000	Sexueller Missbrauch von Schutzbefohlenen pp., unter Ausnutzung einer Amtsstellung oder eines Vertrauensverhältnisses §§ 174, 174a-c StGB	17	0	0	0	0	0	0	0
130000	Sexueller Missbrauch §§ 176, 176a, 176b, 179, 182, 183, 183a StGB	463	12	0	0	0	0	0	0
131000	Sexueller Missbrauch von Kindern §§ 176, 176a, 176b StGB	329	7	0	0	0	0	0	0
131100	Sexueller Handlungen nach Par. 176 Abs. 1 und 2 StGB	148	1	0	0	0	0	0	0
131200	Exhibitionistische/sexuelle Handlungen vor Kindern § 176 Abs. 4 Nr. 1 StGB	17	1	0	0	0	0	0	0
131300	Sexuelle Handlungen nach Par. 176 Abs. 4 Nr. 2 StGB	16	1	0	0	0	0	0	0
131400	Einwirken auf Kindern nach Par. 176 Abs. 4 Nr. 3 und 4 StGB	21	0	0	0	0	0	0	0
131500	Vollzug des Beischlafs mit einem Kind oder Vornahme einer ähnlichen sexuellen Handlung nach § 176a Abs. 2 Nr. 1 StGB	12	0	0	0	0	0	0	0
131600	Schwerer sexueller Missbrauch von Kindern zur Herstellung und Verbreitung pornographischer Schriften § 176a Abs. 3 StGB	1	0	0	0	0	0	0	0
131700	Schwerer sexueller Missbrauch von Kindern	107	4	0	0	0	0	0	0
132000	Exhibitionistische Handlungen und Erregung öffentlichen Ärgernisses §§ 183, 183a StGB	65	2	0	0	0	0	0	0

Schlüssel der Tat	Straftat	Täter insgesamt pro Delikt	Nicht-deutsche Täter pro Delikt	421 Jemen	448 Kuwait	471 Turkmenistan	267 Namibia
-----	Straftaten insgesamt	57138	4811	1	1	1	0
000000	Straftaten gegen das Leben	67	9	0	0	0	0
010000	Mord § 211 StGB	16	1	0	0	0	0
011000	Mord im Zusammenhang mit Raubdelikten	6	0	0	0	0	0
012000	Mord im Zusammenhang mit Sexualdelikten	1	0	0	0	0	0
020000	Totschlag und Tötung auf Verlangen §§ 212, 213, 216 StGB	38	7	0	0	0	0
030000	Fahrlässige Tötung § 222 StGB - nicht i.V.m. Verkehrsunfall -	13	1	0	0	0	0
100000	Straftaten gegen die sexuelle Selbstbestimmung	978	43	0	0	0	0
110000	Straftaten gegen die sexuelle Selbstbestimmung unter Gewaltanwendung oder Ausnutzen eines Abhängigkeitsverhältnisses §§ 174, 174a, 174b, 174c, 177, 178 StGB	325	24	0	0	0	0
111000	Vergewaltigung und sexuelle Nötigung §§ 177 Abs. 2, 3 und 4, 178 StGB	126	11	0	0	0	0
111100	Vergewaltigung/sexuelle Nötigung überfallartig (Einzeltäter) gemäß § 177 Abs. 2 Nr. 1, Abs. 3 und 4 StGB	81	7	0	0	0	0
111200	Vergewaltigung/sexuelle Nötigung überfallartig (durch Gruppen) gemäß § 177 Abs. 2 Nr. 2 StGB	5	2	0	0	0	0
111300	Vergewaltigung/sexuelle Nötigung durch Gruppen § 177 Abs. 2 Nr. 2 StGB	9	0	0	0	0	0
111400	Sonstige Straftaten nach Par. 177 Abs. 2 Nr. 1, Abs. 3 und 4 StGB	32	2	0	0	0	0
112000	Sonstige sexuelle Nötigung § 177 Abs. 1 und Abs. 5 StGB	185	13	0	0	0	0
113000	Sexueller Missbrauch von Schutzbefohlenen pp., unter Ausnutzung einer Amtsstellung oder eines Vertrauensverhältnisses §§ 174, 174a-c StGB	17	0	0	0	0	0
130000	Sexueller Missbrauch §§ 176, 176a, 176b, 179, 182, 183, 183a StGB	463	12	0	0	0	0
131000	Sexueller Missbrauch von Kindern §§ 176, 176a, 176b StGB	329	7	0	0	0	0
131100	Sexueller Handlungen nach Par. 176 Abs. 1 und 2 StGB	148	1	0	0	0	0
131200	Exhibitionistische/sexuelle Handlungen vor Kindern § 176 Abs. 4 Nr. 1 StGB	17	1	0	0	0	0
131300	Sexuelle Handlungen nach Par. 176 Abs. 4 Nr. 2 StGB	16	1	0	0	0	0
131400	Einwirken auf Kindern nach Par. 176 Abs. 4 Nr. 3 und 4 StGB	21	0	0	0	0	0
131500	Vollzug des Beischlafs mit einem Kind oder Vornahme einer ähnlichen sexuellen Handlung nach § 176a Abs. 2 Nr. 1 StGB	12	0	0	0	0	0
131600	Schwerer sexueller Missbrauch von Kindern zur Herstellung und Verbreitung pornographischer Schriften § 176a Abs. 3 StGB	1	0	0	0	0	0
131700	Schwerer sexueller Missbrauch von Kindern	107	4	0	0	0	0
132000	Exhibitionistische Handlungen und Erregung öffentlichen Ärgernisses §§ 183, 183a StGB	65	2	0	0	0	0

Schlüssel der Tat	Straftat	Täter insgesamt pro Delikt	Nicht-deutsche Täter pro Delikt	000 Deutschland	154 Rumänien	170 Serbien	152 Polen	160 Russische Föderation	163 Türkei
133000	Sexueller Missbrauch von Jugendlichen § 182 StGB	46	2	44	0	0	0	0	0
134000	Sexueller Missbrauch Widerstandsunfähiger § 179 StGB	33	1	32	0	0	1	0	0
140000	Ausnutzen sexueller Neigung gemäß §§ 180, 180a, 181a, 184, 184a, 184b, 184c, 184d, 184e, 184f StGB	221	7	214	2	0	0	0	0
141000	Förderung sexueller Handlungen Minderjähriger oder Ausbeuten von Prostituierten §§ 180, 180a StGB	3	0	3	0	0	0	0	0
141100	Förderung sexueller Handlungen Minderjähriger § 180 StGB	3	0	3	0	0	0	0	0
142000	Zuhälterei gemäß § 181a StGB	4	1	3	1	0	0	0	0
143000	Verbreitung pornographischer Schriften (Erzeugnisse) gemäß §§ 184, 184a, 184b, 184c, 184d StGB	212	4	208	0	0	0	0	0
143100	Verbreitung pornographischer Schriften (Erzeugnisse) an Personen unter 18 Jahren § 184 Abs. 1 Nr. 1, 2, 5 StGB	36	1	35	0	0	0	0	0
143200	Verbreitung kinderpornographischer Schriften (Erzeugnisse) durch gewerbs-/bandenmäßiges Handeln gemäß § 184b Abs. 3 StGB	4	0	4	0	0	0	0	0
143300	Besitz/Verschaffung von Kinderpornographie gemäß § 184b Abs. 2 und 4 StGB	96	1	95	0	0	0	0	0
143400	Verbreitung von Kinderpornographie gemäß § 184b Abs. 1 StGB	47	1	46	0	0	0	0	0
143500	Verbreitung jugendpornografischer Schriften durch gewerbs-/bandenmäßiges Handeln	2	0	2	0	0	0	0	0
143600	Besitz / Verschaffung von Jugendpornographie	5	0	5	0	0	0	0	0
143700	Verbreitung von Jugendpornografie	8	0	8	0	0	0	0	0
200000	Rohheitsdelikte und Straftaten gegen die persönliche Freiheit	16148	1079	15069	47	62	51	86	94
210000	Raub, räuberische Erpressung und räuberischer Angriff auf Kraftfahrer §§ 249-252, 255, 316a StGB	663	69	594	8	8	2	5	6
211000	Raub, räuberische Erpressung auf Geldinstitute, Postfilialen und -agenturen	5	0	5	0	0	0	0	0
211100	Raubüberfälle auf Geldinstitute (Banken/Sparkassen)	5	0	5	0	0	0	0	0
212000	Raubüberfälle auf sonstige Zahlstellen und Geschäfte	23	3	20	0	1	0	0	0
212100	Raubüberfälle auf Spielhallen	4	0	4	0	0	0	0	0
212200	Raubüberfälle auf Tankstellen	5	1	4	0	1	0	0	0
213000	Raubüberfälle auf Geld- und Werttransporte	5	2	3	0	0	0	0	0
213100	Raubüberfälle auf Geld- und Kassenboten	5	2	3	0	0	0	0	0
214000	Räuberischer Angriff auf Kraftfahrer § 316a StGB	5	2	3	0	0	0	0	0
216000	Handtaschenraub	2	0	2	0	0	0	0	0
217000	Sonstige Raubüberfälle auf Straßen, Wegen oder Plätzen	63	6	57	0	1	0	0	1
219000	Raubüberfälle in Wohnungen	50	4	46	0	0	0	0	1

Schlüssel der Tat	Straftat	Täter insgesamt pro Delikt	Nicht-deutsche Täter pro Delikt	144 Mazedonien,eh emalige jugoslawische Rep.	438 Irak	423 Afghanistan	150 Kosovo	475 Syrien, Arabische Republik	432 Vietnam
133000	Sexueller Missbrauch von Jugendlichen § 182 StGB	46	2	0	1	0	0	0	1
134000	Sexueller Missbrauch Widerstandsunfähiger § 179 StGB	33	1	0	0	0	0	0	0
140000	Ausnutzen sexueller Neigung gemäß §§ 180, 180a, 181a, 184, 184a, 184b, 184c, 184d, 184e, 184f StGB	221	7	0	0	1	0	0	0
141000	Förderung sexueller Handlungen Minderjähriger oder Ausbeuten von Prostituierten §§ 180, 180a StGB	3	0	0	0	0	0	0	0
141100	Förderung sexueller Handlungen Minderjähriger § 180 StGB	3	0	0	0	0	0	0	0
142000	Zuhälterei gemäß § 181a StGB	4	1	0	0	0	0	0	0
143000	Verbreitung pornographischer Schriften (Erzeugnisse) gemäß §§ 184, 184a, 184b, 184c, 184d StGB	212	4	0	0	1	0	0	0
143100	Verbreitung pornographischer Schriften (Erzeugnisse) an Personen unter 18 Jahren § 184 Abs. 1 Nr. 1, 2, 5 StGB	36	1	0	0	0	0	0	0
143200	Verbreitung kinderpornographischer Schriften (Erzeugnisse) durch gewerbs-/bandenmäßiges Handeln gemäß § 184b Abs. 3 StGB	4	0	0	0	0	0	0	0
143300	Besitz/Verschaffung von Kinderpornographie gemäß § 184b Abs. 2 und 4 StGB	96	1	0	0	1	0	0	0
143400	Verbreitung von Kinderpornographie gemäß § 184b Abs. 1 StGB	47	1	0	0	0	0	0	0
143500	Verbreitung jugendpornografischer Schriften durch gewerbs-/bandenmäßiges Handeln	2	0	0	0	0	0	0	0
143600	Besitz / Verschaffung von Jugendpornographie	5	0	0	0	0	0	0	0
143700	Verbreitung von Jugendpornografie	8	0	0	0	0	0	0	0
200000	Rohheitsdelikte und Straftaten gegen die persönliche Freiheit	16148	1079	24	59	67	25	23	13
210000	Raub, räuberische Erpressung und räuberischer Angriff auf Kraftfahrer §§ 249-252, 255, 316a StGB	663	69	0	2	0	2	0	0
211000	Raub, räuberische Erpressung auf Geldinstitute, Postfilialen und -agenturen	5	0	0	0	0	0	0	0
211100	Raubüberfälle auf Geldinstitute (Banken/Sparkassen)	5	0	0	0	0	0	0	0
212000	Raubüberfälle auf sonstige Zahlstellen und Geschäfte	23	3	0	0	0	1	0	0
212100	Raubüberfälle auf Spielhallen	4	0	0	0	0	0	0	0
212200	Raubüberfälle auf Tankstellen	5	1	0	0	0	0	0	0
213000	Raubüberfälle auf Geld- und Werttransporte	5	2	0	0	0	0	0	0
213100	Raubüberfälle auf Geld- und Kassenboten	5	2	0	0	0	0	0	0
214000	Räuberischer Angriff auf Kraftfahrer § 316a StGB	5	2	0	0	0	0	0	0
216000	Handtaschenraub	2	0	0	0	0	0	0	0
217000	Sonstige Raubüberfälle auf Straßen, Wegen oder Plätzen	63	6	0	2	0	0	0	0
219000	Raubüberfälle in Wohnungen	50	4	0	0	0	0	0	0

Schlüssel der Tat	Straftat	Täter insgesamt pro Delikt	Nicht-deutsche Täter pro Delikt	137 Italien	125 Bulgarien	164 Tschechische Republik	425 Aserbaidshan	166 Ukraine	436 Indien
133000	Sexueller Missbrauch von Jugendlichen § 182 StGB	46	2	0	0	0	0	0	0
134000	Sexueller Missbrauch Widerstandsunfähiger § 179 StGB	33	1	0	0	0	0	0	0
140000	Ausnutzen sexueller Neigung gemäß §§ 180, 180a, 181a, 184, 184a, 184b, 184c, 184d, 184e, 184f StGB	221	7	1	0	0	0	0	1
141000	Förderung sexueller Handlungen Minderjähriger oder Ausbeuten von Prostituierten §§ 180, 180a StGB	3	0	0	0	0	0	0	0
141100	Förderung sexueller Handlungen Minderjähriger § 180 StGB	3	0	0	0	0	0	0	0
142000	Zuhälterei gemäß § 181a StGB	4	1	0	0	0	0	0	0
143000	Verbreitung pornographischer Schriften (Erzeugnisse) gemäß §§ 184, 184a, 184b, 184c, 184d StGB	212	4	1	0	0	0	0	1
143100	Verbreitung pornographischer Schriften (Erzeugnisse) an Personen unter 18 Jahren § 184 Abs. 1 Nr. 1, 2, 5 StGB	36	1	0	0	0	0	0	1
143200	Verbreitung kinderpornographischer Schriften (Erzeugnisse) durch gewerbs-/bandenmäßiges Handeln gemäß § 184b Abs. 3 StGB	4	0	0	0	0	0	0	0
143300	Besitz/Verschaffung von Kinderpornographie gemäß § 184b Abs. 2 und 4 StGB	96	1	0	0	0	0	0	0
143400	Verbreitung von Kinderpornographie gemäß § 184b Abs. 1 StGB	47	1	0	0	0	0	0	0
143500	Verbreitung jugendpornografischer Schriften durch gewerbs-/bandenmäßiges Handeln	2	0	0	0	0	0	0	0
143600	Besitz / Verschaffung von Jugendpornographie	5	0	0	0	0	0	0	0
143700	Verbreitung von Jugendpornografie	8	0	0	0	0	0	0	0
200000	Rohheitsdelikte und Straftaten gegen die persönliche Freiheit	16148	1079	31	16	12	35	27	23
210000	Raub, räuberische Erpressung und räuberischer Angriff auf Kraftfahrer §§ 249-252, 255, 316a StGB	663	69	1	1	1	3	1	0
211000	Raub, räuberische Erpressung auf Geldinstitute, Postfilialen und -agenturen	5	0	0	0	0	0	0	0
211100	Raubüberfälle auf Geldinstitute (Banken/Sparkassen)	5	0	0	0	0	0	0	0
212000	Raubüberfälle auf sonstige Zahlstellen und Geschäfte	23	3	1	0	0	0	0	0
212100	Raubüberfälle auf Spielhallen	4	0	0	0	0	0	0	0
212200	Raubüberfälle auf Tankstellen	5	1	0	0	0	0	0	0
213000	Raubüberfälle auf Geld- und Werttransporte	5	2	0	0	0	0	0	0
213100	Raubüberfälle auf Geld- und Kassenboten	5	2	0	0	0	0	0	0
214000	Räuberischer Angriff auf Kraftfahrer § 316a StGB	5	2	0	0	0	0	0	0
216000	Handtaschenraub	2	0	0	0	0	0	0	0
217000	Sonstige Raubüberfälle auf Straßen, Wegen oder Plätzen	63	6	0	0	0	0	0	0
219000	Raubüberfälle in Wohnungen	50	4	0	0	1	0	0	0

Schlüssel der Tat	Straftat	Täter insgesamt pro Delikt	Nicht-deutsche Täter pro Delikt	165 Ungarn	444 Kasachstan	285 Tunesien	142 Litauen	430 Georgien	998 ungeklärt
133000	Sexueller Missbrauch von Jugendlichen § 182 StGB	46	2	0	0	0	0	0	0
134000	Sexueller Missbrauch Widerstandsunfähiger § 179 StGB	33	1	0	0	0	0	0	0
140000	Ausnutzen sexueller Neigung gemäß §§ 180, 180a, 181a, 184, 184a, 184b, 184c, 184d, 184e, 184f StGB	221	7	1	0	0	0	0	0
141000	Förderung sexueller Handlungen Minderjähriger oder Ausbeuten von Prostituierten §§ 180, 180a StGB	3	0	0	0	0	0	0	0
141100	Förderung sexueller Handlungen Minderjähriger § 180 StGB	3	0	0	0	0	0	0	0
142000	Zuhälterei gemäß § 181a StGB	4	1	0	0	0	0	0	0
143000	Verbreitung pornographischer Schriften (Erzeugnisse) gemäß §§ 184, 184a, 184b, 184c, 184d StGB	212	4	0	0	0	0	0	0
143100	Verbreitung pornographischer Schriften (Erzeugnisse) an Personen unter 18 Jahren § 184 Abs. 1 Nr. 1, 2, 5 StGB	36	1	0	0	0	0	0	0
143200	Verbreitung kinderpornographischer Schriften (Erzeugnisse) durch gewerbs-/bandenmäßiges Handeln gemäß § 184b Abs. 3 StGB	4	0	0	0	0	0	0	0
143300	Besitz/Verschaffung von Kinderpornographie gemäß § 184b Abs. 2 und 4 StGB	96	1	0	0	0	0	0	0
143400	Verbreitung von Kinderpornographie gemäß § 184b Abs. 1 StGB	47	1	0	0	0	0	0	0
143500	Verbreitung jugendpornografischer Schriften durch gewerbs-/bandenmäßiges Handeln	2	0	0	0	0	0	0	0
143600	Besitz / Verschaffung von Jugendpornographie	5	0	0	0	0	0	0	0
143700	Verbreitung von Jugendpornografie	8	0	0	0	0	0	0	0
200000	Rohheitsdelikte und Straftaten gegen die persönliche Freiheit	16148	1079	23	28	22	8	11	9
210000	Raub, räuberische Erpressung und räuberischer Angriff auf Kraftfahrer §§ 249-252, 255, 316a StGB	663	69	0	0	0	0	7	1
211000	Raub, räuberische Erpressung auf Geldinstitute, Postfilialen und -agenturen	5	0	0	0	0	0	0	0
211100	Raubüberfälle auf Geldinstitute (Banken/Sparkassen)	5	0	0	0	0	0	0	0
212000	Raubüberfälle auf sonstige Zahlstellen und Geschäfte	23	3	0	0	0	0	0	0
212100	Raubüberfälle auf Spielhallen	4	0	0	0	0	0	0	0
212200	Raubüberfälle auf Tankstellen	5	1	0	0	0	0	0	0
213000	Raubüberfälle auf Geld- und Werttransporte	5	2	0	0	0	0	0	0
213100	Raubüberfälle auf Geld- und Kassenboten	5	2	0	0	0	0	0	0
214000	Räuberischer Angriff auf Kraftfahrer § 316a StGB	5	2	0	0	0	0	0	0
216000	Handtaschenraub	2	0	0	0	0	0	0	0
217000	Sonstige Raubüberfälle auf Straßen, Wegen oder Plätzen	63	6	0	0	0	0	0	0
219000	Raubüberfälle in Wohnungen	50	4	0	0	0	0	0	1

Schlüssel der Tat	Straftat	Täter insgesamt pro Delikt	Nicht-deutsche Täter pro Delikt	134 Griechenland	155 Slowakei	148 Niederlande	151 Österreich	122 Bosnien und Herzegowina	139 Lettland
133000	Sexueller Missbrauch von Jugendlichen § 182 StGB	46	2	0	0	0	0	0	0
134000	Sexueller Missbrauch Widerstandsunfähiger § 179 StGB	33	1	0	0	0	0	0	0
140000	Ausnutzen sexueller Neigung gemäß §§ 180, 180a, 181a, 184, 184a, 184b, 184c, 184d, 184e, 184f StGB	221	7	0	0	0	0	0	0
141000	Förderung sexueller Handlungen Minderjähriger oder Ausbeuten von Prostituierten §§ 180, 180a StGB	3	0	0	0	0	0	0	0
141100	Förderung sexueller Handlungen Minderjähriger § 180 StGB	3	0	0	0	0	0	0	0
142000	Zuhälterei gemäß § 181a StGB	4	1	0	0	0	0	0	0
143000	Verbreitung pornographischer Schriften (Erzeugnisse) gemäß §§ 184, 184a, 184b, 184c, 184d StGB	212	4	0	0	0	0	0	0
143100	Verbreitung pornographischer Schriften (Erzeugnisse) an Personen unter 18 Jahren § 184 Abs. 1 Nr. 1, 2, 5 StGB	36	1	0	0	0	0	0	0
143200	Verbreitung kinderpornographischer Schriften (Erzeugnisse) durch gewerbs-/bandenmäßiges Handeln gemäß § 184b Abs. 3 StGB	4	0	0	0	0	0	0	0
143300	Besitz/Verschaffung von Kinderpornographie gemäß § 184b Abs. 2 und 4 StGB	96	1	0	0	0	0	0	0
143400	Verbreitung von Kinderpornographie gemäß § 184b Abs. 1 StGB	47	1	0	0	0	0	0	0
143500	Verbreitung jugendpornografischer Schriften durch gewerbs-/bandenmäßiges Handeln	2	0	0	0	0	0	0	0
143600	Besitz / Verschaffung von Jugendpornographie	5	0	0	0	0	0	0	0
143700	Verbreitung von Jugendpornografie	8	0	0	0	0	0	0	0
200000	Rohheitsdelikte und Straftaten gegen die persönliche Freiheit	16148	1079	15	12	3	8	13	7
210000	Raub, räuberische Erpressung und räuberischer Angriff auf Kraftfahrer §§ 249-252, 255, 316a StGB	663	69	2	2	0	0	3	1
211000	Raub, räuberische Erpressung auf Geldinstitute, Postfilialen und -agenturen	5	0	0	0	0	0	0	0
211100	Raubüberfälle auf Geldinstitute (Banken/Sparkassen)	5	0	0	0	0	0	0	0
212000	Raubüberfälle auf sonstige Zahlstellen und Geschäfte	23	3	0	0	0	0	0	0
212100	Raubüberfälle auf Spielhallen	4	0	0	0	0	0	0	0
212200	Raubüberfälle auf Tankstellen	5	1	0	0	0	0	0	0
213000	Raubüberfälle auf Geld- und Werttransporte	5	2	0	0	0	0	1	0
213100	Raubüberfälle auf Geld- und Kassenboten	5	2	0	0	0	0	1	0
214000	Räuberischer Angriff auf Kraftfahrer § 316a StGB	5	2	0	0	0	0	1	0
216000	Handtaschenraub	2	0	0	0	0	0	0	0
217000	Sonstige Raubüberfälle auf Straßen, Wegen oder Plätzen	63	6	0	0	0	0	0	0
219000	Raubüberfälle in Wohnungen	50	4	0	0	0	0	0	0

Schlüssel der Tat	Straftat	Täter insgesamt pro Delikt	Nicht-deutsche Täter pro Delikt	422 Armenien	451 Libanon	252 Marokko	461 Pakistan	221 Algerien	224 Eritrea
133000	Sexueller Missbrauch von Jugendlichen § 182 StGB	46	2	0	0	0	0	0	0
134000	Sexueller Missbrauch Widerstandsunfähiger § 179 StGB	33	1	0	0	0	0	0	0
140000	Ausnutzen sexueller Neigung gemäß §§ 180, 180a, 181a, 184, 184a, 184b, 184c, 184d, 184e, 184f StGB	221	7	0	0	0	0	0	0
141000	Förderung sexueller Handlungen Minderjähriger oder Ausbeuten von Prostituierten §§ 180, 180a StGB	3	0	0	0	0	0	0	0
141100	Förderung sexueller Handlungen Minderjähriger § 180 StGB	3	0	0	0	0	0	0	0
142000	Zuhälterei gemäß § 181a StGB	4	1	0	0	0	0	0	0
143000	Verbreitung pornographischer Schriften (Erzeugnisse) gemäß §§ 184, 184a, 184b, 184c, 184d StGB	212	4	0	0	0	0	0	0
143100	Verbreitung pornographischer Schriften (Erzeugnisse) an Personen unter 18 Jahren § 184 Abs. 1 Nr. 1, 2, 5 StGB	36	1	0	0	0	0	0	0
143200	Verbreitung kinderpornographischer Schriften (Erzeugnisse) durch gewerbs-/bandenmäßiges Handeln gemäß § 184b Abs. 3 StGB	4	0	0	0	0	0	0	0
143300	Besitz/Verschaffung von Kinderpornographie gemäß § 184b Abs. 2 und 4 StGB	96	1	0	0	0	0	0	0
143400	Verbreitung von Kinderpornographie gemäß § 184b Abs. 1 StGB	47	1	0	0	0	0	0	0
143500	Verbreitung jugendpornografischer Schriften durch gewerbs-/bandenmäßiges Handeln	2	0	0	0	0	0	0	0
143600	Besitz / Verschaffung von Jugendpornographie	5	0	0	0	0	0	0	0
143700	Verbreitung von Jugendpornografie	8	0	0	0	0	0	0	0
200000	Rohheitsdelikte und Straftaten gegen die persönliche Freiheit	16148	1079	12	9	8	12	18	16
210000	Raub, räuberische Erpressung und räuberischer Angriff auf Kraftfahrer §§ 249-252, 255, 316a StGB	663	69	2	1	0	0	0	2
211000	Raub, räuberische Erpressung auf Geldinstitute, Postfilialen und -agenturen	5	0	0	0	0	0	0	0
211100	Raubüberfälle auf Geldinstitute (Banken/Sparkassen)	5	0	0	0	0	0	0	0
212000	Raubüberfälle auf sonstige Zahlstellen und Geschäfte	23	3	0	0	0	0	0	0
212100	Raubüberfälle auf Spielhallen	4	0	0	0	0	0	0	0
212200	Raubüberfälle auf Tankstellen	5	1	0	0	0	0	0	0
213000	Raubüberfälle auf Geld- und Werttransporte	5	2	0	1	0	0	0	0
213100	Raubüberfälle auf Geld- und Kassenboten	5	2	0	1	0	0	0	0
214000	Räuberischer Angriff auf Kraftfahrer § 316a StGB	5	2	0	1	0	0	0	0
216000	Handtaschenraub	2	0	0	0	0	0	0	0
217000	Sonstige Raubüberfälle auf Straßen, Wegen oder Plätzen	63	6	0	0	0	0	0	2
219000	Raubüberfälle in Wohnungen	50	4	0	0	0	0	0	0

Schlüssel der Tat	Straftat	Täter insgesamt pro Delikt	Nicht-deutsche Täter pro Delikt	161 Spanien	158 Schweiz	273 Somalia	146 Moldau, Republik	153 Portugal	479 China
133000	Sexueller Missbrauch von Jugendlichen § 182 StGB	46	2	0	0	0	0	0	0
134000	Sexueller Missbrauch Widerstandsunfähiger § 179 StGB	33	1	0	0	0	0	0	0
140000	Ausnutzen sexueller Neigung gemäß §§ 180, 180a, 181a, 184, 184a, 184b, 184c, 184d, 184e, 184f StGB	221	7	0	0	0	0	0	0
141000	Förderung sexueller Handlungen Minderjähriger oder Ausbeuten von Prostituierten §§ 180, 180a StGB	3	0	0	0	0	0	0	0
141100	Förderung sexueller Handlungen Minderjähriger § 180 StGB	3	0	0	0	0	0	0	0
142000	Zuhälterei gemäß § 181a StGB	4	1	0	0	0	0	0	0
143000	Verbreitung pornographischer Schriften (Erzeugnisse) gemäß §§ 184, 184a, 184b, 184c, 184d StGB	212	4	0	0	0	0	0	0
143100	Verbreitung pornographischer Schriften (Erzeugnisse) an Personen unter 18 Jahren § 184 Abs. 1 Nr. 1, 2, 5 StGB	36	1	0	0	0	0	0	0
143200	Verbreitung kinderpornographischer Schriften (Erzeugnisse) durch gewerbs-/bandenmäßiges Handeln gemäß § 184b Abs. 3 StGB	4	0	0	0	0	0	0	0
143300	Besitz/Verschaffung von Kinderpornographie gemäß § 184b Abs. 2 und 4 StGB	96	1	0	0	0	0	0	0
143400	Verbreitung von Kinderpornographie gemäß § 184b Abs. 1 StGB	47	1	0	0	0	0	0	0
143500	Verbreitung jugendpornografischer Schriften durch gewerbs-/bandenmäßiges Handeln	2	0	0	0	0	0	0	0
143600	Besitz / Verschaffung von Jugendpornographie	5	0	0	0	0	0	0	0
143700	Verbreitung von Jugendpornografie	8	0	0	0	0	0	0	0
200000	Rohheitsdelikte und Straftaten gegen die persönliche Freiheit	16148	1079	6	1	16	7	8	6
210000	Raub, räuberische Erpressung und räuberischer Angriff auf Kraftfahrer §§ 249-252, 255, 316a StGB	663	69	0	0	0	2	0	0
211000	Raub, räuberische Erpressung auf Geldinstitute, Postfilialen und -agenturen	5	0	0	0	0	0	0	0
211100	Raubüberfälle auf Geldinstitute (Banken/Sparkassen)	5	0	0	0	0	0	0	0
212000	Raubüberfälle auf sonstige Zahlstellen und Geschäfte	23	3	0	0	0	0	0	0
212100	Raubüberfälle auf Spielhallen	4	0	0	0	0	0	0	0
212200	Raubüberfälle auf Tankstellen	5	1	0	0	0	0	0	0
213000	Raubüberfälle auf Geld- und Werttransporte	5	2	0	0	0	0	0	0
213100	Raubüberfälle auf Geld- und Kassenboten	5	2	0	0	0	0	0	0
214000	Räuberischer Angriff auf Kraftfahrer § 316a StGB	5	2	0	0	0	0	0	0
216000	Handtaschenraub	2	0	0	0	0	0	0	0
217000	Sonstige Raubüberfälle auf Straßen, Wegen oder Plätzen	63	6	0	0	0	0	0	0
219000	Raubüberfälle in Wohnungen	50	4	0	0	0	0	0	0

Schlüssel der Tat	Straftat	Täter insgesamt pro Delikt	Nicht-deutsche Täter pro Delikt	121 Albanien	439 Iran, Islamische Republik	169 Belarus	130 Kroatien	129 Frankreich	351 Kuba
133000	Sexueller Missbrauch von Jugendlichen § 182 StGB	46	2	0	0	0	0	0	0
134000	Sexueller Missbrauch Widerstandsunfähiger § 179 StGB	33	1	0	0	0	0	0	0
140000	Ausnutzen sexueller Neigung gemäß §§ 180, 180a, 181a, 184, 184a, 184b, 184c, 184d, 184e, 184f StGB	221	7	0	0	0	0	0	0
141000	Förderung sexueller Handlungen Minderjähriger oder Ausbeuten von Prostituierten §§ 180, 180a StGB	3	0	0	0	0	0	0	0
141100	Förderung sexueller Handlungen Minderjähriger § 180 StGB	3	0	0	0	0	0	0	0
142000	Zuhälterei gemäß § 181a StGB	4	1	0	0	0	0	0	0
143000	Verbreitung pornographischer Schriften (Erzeugnisse) gemäß §§ 184, 184a, 184b, 184c, 184d StGB	212	4	0	0	0	0	0	0
143100	Verbreitung pornographischer Schriften (Erzeugnisse) an Personen unter 18 Jahren § 184 Abs. 1 Nr. 1, 2, 5 StGB	36	1	0	0	0	0	0	0
143200	Verbreitung kinderpornographischer Schriften (Erzeugnisse) durch gewerbs-/bandenmäßiges Handeln gemäß § 184b Abs. 3 StGB	4	0	0	0	0	0	0	0
143300	Besitz/Verschaffung von Kinderpornographie gemäß § 184b Abs. 2 und 4 StGB	96	1	0	0	0	0	0	0
143400	Verbreitung von Kinderpornographie gemäß § 184b Abs. 1 StGB	47	1	0	0	0	0	0	0
143500	Verbreitung jugendpornografischer Schriften durch gewerbs-/bandenmäßiges Handeln	2	0	0	0	0	0	0	0
143600	Besitz / Verschaffung von Jugendpornographie	5	0	0	0	0	0	0	0
143700	Verbreitung von Jugendpornografie	8	0	0	0	0	0	0	0
200000	Rohheitsdelikte und Straftaten gegen die persönliche Freiheit	16148	1079	6	5	6	1	4	7
210000	Raub, räuberische Erpressung und räuberischer Angriff auf Kraftfahrer §§ 249-252, 255, 316a StGB	663	69	0	2	0	0	0	0
211000	Raub, räuberische Erpressung auf Geldinstitute, Postfilialen und -agenturen	5	0	0	0	0	0	0	0
211100	Raubüberfälle auf Geldinstitute (Banken/Sparkassen)	5	0	0	0	0	0	0	0
212000	Raubüberfälle auf sonstige Zahlstellen und Geschäfte	23	3	0	0	0	0	0	0
212100	Raubüberfälle auf Spielhallen	4	0	0	0	0	0	0	0
212200	Raubüberfälle auf Tankstellen	5	1	0	0	0	0	0	0
213000	Raubüberfälle auf Geld- und Werttransporte	5	2	0	0	0	0	0	0
213100	Raubüberfälle auf Geld- und Kassenboten	5	2	0	0	0	0	0	0
214000	Räuberischer Angriff auf Kraftfahrer § 316a StGB	5	2	0	0	0	0	0	0
216000	Handtaschenraub	2	0	0	0	0	0	0	0
217000	Sonstige Raubüberfälle auf Straßen, Wegen oder Plätzen	63	6	0	0	0	0	0	0
219000	Raubüberfälle in Wohnungen	50	4	0	0	0	0	0	0

Schlüssel der Tat	Straftat	Täter insgesamt pro Delikt	Nicht-deutsche Täter pro Delikt	997 staatenlos	368 Vereinigte Staaten von Amerika (USA)	232 Nigeria	168 Verein. Königreich Großbrit./Nordirland	124 Belgien	248 Libysch-Arabische Dschamahirija
133000	Sexueller Missbrauch von Jugendlichen § 182 StGB	46	2	0	0	0	0	0	0
134000	Sexueller Missbrauch Widerstandsunfähiger § 179 StGB	33	1	0	0	0	0	0	0
140000	Ausnutzen sexueller Neigung gemäß §§ 180, 180a, 181a, 184, 184a, 184b, 184c, 184d, 184e, 184f StGB	221	7	0	0	0	0	0	0
141000	Förderung sexueller Handlungen Minderjähriger oder Ausbeuten von Prostituierten §§ 180, 180a StGB	3	0	0	0	0	0	0	0
141100	Förderung sexueller Handlungen Minderjähriger § 180 StGB	3	0	0	0	0	0	0	0
142000	Zuhälterei gemäß § 181a StGB	4	1	0	0	0	0	0	0
143000	Verbreitung pornographischer Schriften (Erzeugnisse) gemäß §§ 184, 184a, 184b, 184c, 184d StGB	212	4	0	0	0	0	0	0
143100	Verbreitung pornographischer Schriften (Erzeugnisse) an Personen unter 18 Jahren § 184 Abs. 1 Nr. 1, 2, 5 StGB	36	1	0	0	0	0	0	0
143200	Verbreitung kinderpornographischer Schriften (Erzeugnisse) durch gewerbs-/bandenmäßiges Handeln gemäß § 184b Abs. 3 StGB	4	0	0	0	0	0	0	0
143300	Besitz/Verschaffung von Kinderpornographie gemäß § 184b Abs. 2 und 4 StGB	96	1	0	0	0	0	0	0
143400	Verbreitung von Kinderpornographie gemäß § 184b Abs. 1 StGB	47	1	0	0	0	0	0	0
143500	Verbreitung jugendpornografischer Schriften durch gewerbs-/bandenmäßiges Handeln	2	0	0	0	0	0	0	0
143600	Besitz / Verschaffung von Jugendpornographie	5	0	0	0	0	0	0	0
143700	Verbreitung von Jugendpornografie	8	0	0	0	0	0	0	0
200000	Rohheitsdelikte und Straftaten gegen die persönliche Freiheit	16148	1079	10	6	2	3	1	2
210000	Raub, räuberische Erpressung und räuberischer Angriff auf Kraftfahrer §§ 249-252, 255, 316a StGB	663	69	0	1	0	0	0	0
211000	Raub, räuberische Erpressung auf Geldinstitute, Postfilialen und -agenturen	5	0	0	0	0	0	0	0
211100	Raubüberfälle auf Geldinstitute (Banken/Sparkassen)	5	0	0	0	0	0	0	0
212000	Raubüberfälle auf sonstige Zahlstellen und Geschäfte	23	3	0	0	0	0	0	0
212100	Raubüberfälle auf Spielhallen	4	0	0	0	0	0	0	0
212200	Raubüberfälle auf Tankstellen	5	1	0	0	0	0	0	0
213000	Raubüberfälle auf Geld- und Werttransporte	5	2	0	0	0	0	0	0
213100	Raubüberfälle auf Geld- und Kassenboten	5	2	0	0	0	0	0	0
214000	Räuberischer Angriff auf Kraftfahrer § 316a StGB	5	2	0	0	0	0	0	0
216000	Handtaschenraub	2	0	0	0	0	0	0	0
217000	Sonstige Raubüberfälle auf Straßen, Wegen oder Plätzen	63	6	0	0	0	0	0	0
219000	Raubüberfälle in Wohnungen	50	4	0	0	0	0	0	0

Schlüssel der Tat	Straftat	Täter insgesamt pro Delikt	Nicht-deutsche Täter pro Delikt	262 Kamerun	131 Slowenien	287 Ägypten	327 Brasilien	476 Thailand	245 Kongo
133000	Sexueller Missbrauch von Jugendlichen § 182 StGB	46	2	0	0	0	0	0	0
134000	Sexueller Missbrauch Widerstandsunfähiger § 179 StGB	33	1	0	0	0	0	0	0
140000	Ausnutzen sexueller Neigung gemäß §§ 180, 180a, 181a, 184, 184a, 184b, 184c, 184d, 184e, 184f StGB	221	7	0	0	0	1	0	0
141000	Förderung sexueller Handlungen Minderjähriger oder Ausbeuten von Prostituierten §§ 180, 180a StGB	3	0	0	0	0	0	0	0
141100	Förderung sexueller Handlungen Minderjähriger § 180 StGB	3	0	0	0	0	0	0	0
142000	Zuhälterei gemäß § 181a StGB	4	1	0	0	0	0	0	0
143000	Verbreitung pornographischer Schriften (Erzeugnisse) gemäß §§ 184, 184a, 184b, 184c, 184d StGB	212	4	0	0	0	1	0	0
143100	Verbreitung pornographischer Schriften (Erzeugnisse) an Personen unter 18 Jahren § 184 Abs. 1 Nr. 1, 2, 5 StGB	36	1	0	0	0	0	0	0
143200	Verbreitung kinderpornographischer Schriften (Erzeugnisse) durch gewerbs-/bandenmäßiges Handeln gemäß § 184b Abs. 3 StGB	4	0	0	0	0	0	0	0
143300	Besitz/Verschaffung von Kinderpornographie gemäß § 184b Abs. 2 und 4 StGB	96	1	0	0	0	0	0	0
143400	Verbreitung von Kinderpornographie gemäß § 184b Abs. 1 StGB	47	1	0	0	0	1	0	0
143500	Verbreitung jugendpornografischer Schriften durch gewerbs-/bandenmäßiges Handeln	2	0	0	0	0	0	0	0
143600	Besitz / Verschaffung von Jugendpornographie	5	0	0	0	0	0	0	0
143700	Verbreitung von Jugendpornografie	8	0	0	0	0	0	0	0
200000	Rohheitsdelikte und Straftaten gegen die persönliche Freiheit	16148	1079	2	0	3	1	2	0
210000	Raub, räuberische Erpressung und räuberischer Angriff auf Kraftfahrer §§ 249-252, 255, 316a StGB	663	69	1	0	0	0	0	0
211000	Raub, räuberische Erpressung auf Geldinstitute, Postfilialen und -agenturen	5	0	0	0	0	0	0	0
211100	Raubüberfälle auf Geldinstitute (Banken/Sparkassen)	5	0	0	0	0	0	0	0
212000	Raubüberfälle auf sonstige Zahlstellen und Geschäfte	23	3	0	0	0	0	0	0
212100	Raubüberfälle auf Spielhallen	4	0	0	0	0	0	0	0
212200	Raubüberfälle auf Tankstellen	5	1	0	0	0	0	0	0
213000	Raubüberfälle auf Geld- und Werttransporte	5	2	0	0	0	0	0	0
213100	Raubüberfälle auf Geld- und Kassenboten	5	2	0	0	0	0	0	0
214000	Räuberischer Angriff auf Kraftfahrer § 316a StGB	5	2	0	0	0	0	0	0
216000	Handtaschenraub	2	0	0	0	0	0	0	0
217000	Sonstige Raubüberfälle auf Straßen, Wegen oder Plätzen	63	6	0	0	0	0	0	0
219000	Raubüberfälle in Wohnungen	50	4	0	0	0	0	0	0

Schlüssel der Tat	Straftat	Täter insgesamt pro Delikt	Nicht-deutsche Täter pro Delikt	446 Kambodscha	237 Gambia	272 Sierra Leone	450 Kirgisistan	140 Montenegro	127 Estland
133000	Sexueller Missbrauch von Jugendlichen § 182 StGB	46	2	0	0	0	0	0	0
134000	Sexueller Missbrauch Widerstandsunfähiger § 179 StGB	33	1	0	0	0	0	0	0
140000	Ausnutzen sexueller Neigung gemäß §§ 180, 180a, 181a, 184, 184a, 184b, 184c, 184d, 184e, 184f StGB	221	7	0	0	0	0	0	0
141000	Förderung sexueller Handlungen Minderjähriger oder Ausbeuten von Prostituierten §§ 180, 180a StGB	3	0	0	0	0	0	0	0
141100	Förderung sexueller Handlungen Minderjähriger § 180 StGB	3	0	0	0	0	0	0	0
142000	Zuhälterei gemäß § 181a StGB	4	1	0	0	0	0	0	0
143000	Verbreitung pornographischer Schriften (Erzeugnisse) gemäß §§ 184, 184a, 184b, 184c, 184d StGB	212	4	0	0	0	0	0	0
143100	Verbreitung pornographischer Schriften (Erzeugnisse) an Personen unter 18 Jahren § 184 Abs. 1 Nr. 1, 2, 5 StGB	36	1	0	0	0	0	0	0
143200	Verbreitung kinderpornographischer Schriften (Erzeugnisse) durch gewerbs-/bandenmäßiges Handeln gemäß § 184b Abs. 3 StGB	4	0	0	0	0	0	0	0
143300	Besitz/Verschaffung von Kinderpornographie gemäß § 184b Abs. 2 und 4 StGB	96	1	0	0	0	0	0	0
143400	Verbreitung von Kinderpornographie gemäß § 184b Abs. 1 StGB	47	1	0	0	0	0	0	0
143500	Verbreitung jugendpornografischer Schriften durch gewerbs-/bandenmäßiges Handeln	2	0	0	0	0	0	0	0
143600	Besitz / Verschaffung von Jugendpornographie	5	0	0	0	0	0	0	0
143700	Verbreitung von Jugendpornografie	8	0	0	0	0	0	0	0
200000	Rohheitsdelikte und Straftaten gegen die persönliche Freiheit	16148	1079	1	0	4	1	3	1
210000	Raub, räuberische Erpressung und räuberischer Angriff auf Kraftfahrer §§ 249-252, 255, 316a StGB	663	69	0	0	0	0	1	0
211000	Raub, räuberische Erpressung auf Geldinstitute, Postfilialen und -agenturen	5	0	0	0	0	0	0	0
211100	Raubüberfälle auf Geldinstitute (Banken/Sparkassen)	5	0	0	0	0	0	0	0
212000	Raubüberfälle auf sonstige Zahlstellen und Geschäfte	23	3	0	0	0	0	0	0
212100	Raubüberfälle auf Spielhallen	4	0	0	0	0	0	0	0
212200	Raubüberfälle auf Tankstellen	5	1	0	0	0	0	0	0
213000	Raubüberfälle auf Geld- und Werttransporte	5	2	0	0	0	0	0	0
213100	Raubüberfälle auf Geld- und Kassenboten	5	2	0	0	0	0	0	0
214000	Räuberischer Angriff auf Kraftfahrer § 316a StGB	5	2	0	0	0	0	0	0
216000	Handtaschenraub	2	0	0	0	0	0	0	0
217000	Sonstige Raubüberfälle auf Straßen, Wegen oder Plätzen	63	6	0	0	0	0	0	0
219000	Raubüberfälle in Wohnungen	50	4	0	0	0	0	1	0

Schlüssel der Tat	Straftat	Täter insgesamt pro Delikt	Nicht-deutsche Täter pro Delikt	254 Mosambik	258 Burkina Faso	445 Jordanien	470 Tadschikistan	126 Dänemark	149 Norwegen
133000	Sexueller Missbrauch von Jugendlichen § 182 StGB	46	2	0	0	0	0	0	0
134000	Sexueller Missbrauch Widerstandsunfähiger § 179 StGB	33	1	0	0	0	0	0	0
140000	Ausnutzen sexueller Neigung gemäß §§ 180, 180a, 181a, 184, 184a, 184b, 184c, 184d, 184e, 184f StGB	221	7	0	0	0	0	0	0
141000	Förderung sexueller Handlungen Minderjähriger oder Ausbeuten von Prostituierten §§ 180, 180a StGB	3	0	0	0	0	0	0	0
141100	Förderung sexueller Handlungen Minderjähriger § 180 StGB	3	0	0	0	0	0	0	0
142000	Zuhälterei gemäß § 181a StGB	4	1	0	0	0	0	0	0
143000	Verbreitung pornographischer Schriften (Erzeugnisse) gemäß §§ 184, 184a, 184b, 184c, 184d StGB	212	4	0	0	0	0	0	0
143100	Verbreitung pornographischer Schriften (Erzeugnisse) an Personen unter 18 Jahren § 184 Abs. 1 Nr. 1, 2, 5 StGB	36	1	0	0	0	0	0	0
143200	Verbreitung kinderpornographischer Schriften (Erzeugnisse) durch gewerbs-/bandenmäßiges Handeln gemäß § 184b Abs. 3 StGB	4	0	0	0	0	0	0	0
143300	Besitz/Verschaffung von Kinderpornographie gemäß § 184b Abs. 2 und 4 StGB	96	1	0	0	0	0	0	0
143400	Verbreitung von Kinderpornographie gemäß § 184b Abs. 1 StGB	47	1	0	0	0	0	0	0
143500	Verbreitung jugendpornografischer Schriften durch gewerbs-/bandenmäßiges Handeln	2	0	0	0	0	0	0	0
143600	Besitz / Verschaffung von Jugendpornographie	5	0	0	0	0	0	0	0
143700	Verbreitung von Jugendpornografie	8	0	0	0	0	0	0	0
200000	Rohheitsdelikte und Straftaten gegen die persönliche Freiheit	16148	1079	1	1	3	2	3	0
210000	Raub, räuberische Erpressung und räuberischer Angriff auf Kraftfahrer §§ 249-252, 255, 316a StGB	663	69	0	0	0	0	0	0
211000	Raub, räuberische Erpressung auf Geldinstitute, Postfilialen und -agenturen	5	0	0	0	0	0	0	0
211100	Raubüberfälle auf Geldinstitute (Banken/Sparkassen)	5	0	0	0	0	0	0	0
212000	Raubüberfälle auf sonstige Zahlstellen und Geschäfte	23	3	0	0	0	0	0	0
212100	Raubüberfälle auf Spielhallen	4	0	0	0	0	0	0	0
212200	Raubüberfälle auf Tankstellen	5	1	0	0	0	0	0	0
213000	Raubüberfälle auf Geld- und Werttransporte	5	2	0	0	0	0	0	0
213100	Raubüberfälle auf Geld- und Kassenboten	5	2	0	0	0	0	0	0
214000	Räuberischer Angriff auf Kraftfahrer § 316a StGB	5	2	0	0	0	0	0	0
216000	Handtaschenraub	2	0	0	0	0	0	0	0
217000	Sonstige Raubüberfälle auf Straßen, Wegen oder Plätzen	63	6	0	0	0	0	0	0
219000	Raubüberfälle in Wohnungen	50	4	0	0	0	0	0	0

Schlüssel der Tat	Straftat	Täter insgesamt pro Delikt	Nicht-deutsche Täter pro Delikt	333 Dominica	335 Dominikanische Republik	348 Kanada	349 Kolumbien	523 Australien	229 Benin
133000	Sexueller Missbrauch von Jugendlichen § 182 StGB	46	2	0	0	0	0	0	0
134000	Sexueller Missbrauch Widerstandsunfähiger § 179 StGB	33	1	0	0	0	0	0	0
140000	Ausnutzen sexueller Neigung gemäß §§ 180, 180a, 181a, 184, 184a, 184b, 184c, 184d, 184e, 184f StGB	221	7	0	0	0	0	0	0
141000	Förderung sexueller Handlungen Minderjähriger oder Ausbeuten von Prostituierten §§ 180, 180a StGB	3	0	0	0	0	0	0	0
141100	Förderung sexueller Handlungen Minderjähriger § 180 StGB	3	0	0	0	0	0	0	0
142000	Zuhälterei gemäß § 181a StGB	4	1	0	0	0	0	0	0
143000	Verbreitung pornographischer Schriften (Erzeugnisse) gemäß §§ 184, 184a, 184b, 184c, 184d StGB	212	4	0	0	0	0	0	0
143100	Verbreitung pornographischer Schriften (Erzeugnisse) an Personen unter 18 Jahren § 184 Abs. 1 Nr. 1, 2, 5 StGB	36	1	0	0	0	0	0	0
143200	Verbreitung kinderpornographischer Schriften (Erzeugnisse) durch gewerbs-/bandenmäßiges Handeln gemäß § 184b Abs. 3 StGB	4	0	0	0	0	0	0	0
143300	Besitz/Verschaffung von Kinderpornographie gemäß § 184b Abs. 2 und 4 StGB	96	1	0	0	0	0	0	0
143400	Verbreitung von Kinderpornographie gemäß § 184b Abs. 1 StGB	47	1	0	0	0	0	0	0
143500	Verbreitung jugendpornografischer Schriften durch gewerbs-/bandenmäßiges Handeln	2	0	0	0	0	0	0	0
143600	Besitz / Verschaffung von Jugendpornographie	5	0	0	0	0	0	0	0
143700	Verbreitung von Jugendpornografie	8	0	0	0	0	0	0	0
200000	Rohheitsdelikte und Straftaten gegen die persönliche Freiheit	16148	1079	0	1	2	1	2	0
210000	Raub, räuberische Erpressung und räuberischer Angriff auf Kraftfahrer §§ 249-252, 255, 316a StGB	663	69	0	0	0	1	0	0
211000	Raub, räuberische Erpressung auf Geldinstitute, Postfilialen und -agenturen	5	0	0	0	0	0	0	0
211100	Raubüberfälle auf Geldinstitute (Banken/Sparkassen)	5	0	0	0	0	0	0	0
212000	Raubüberfälle auf sonstige Zahlstellen und Geschäfte	23	3	0	0	0	0	0	0
212100	Raubüberfälle auf Spielhallen	4	0	0	0	0	0	0	0
212200	Raubüberfälle auf Tankstellen	5	1	0	0	0	0	0	0
213000	Raubüberfälle auf Geld- und Werttransporte	5	2	0	0	0	0	0	0
213100	Raubüberfälle auf Geld- und Kassenboten	5	2	0	0	0	0	0	0
214000	Räuberischer Angriff auf Kraftfahrer § 316a StGB	5	2	0	0	0	0	0	0
216000	Handtaschenraub	2	0	0	0	0	0	0	0
217000	Sonstige Raubüberfälle auf Straßen, Wegen oder Plätzen	63	6	0	0	0	0	0	0
219000	Raubüberfälle in Wohnungen	50	4	0	0	0	0	0	0

Schlüssel der Tat	Straftat	Täter insgesamt pro Delikt	Nicht-deutsche Täter pro Delikt	238 Ghana	251 Mali	261 Guinea	361 Peru	441 Israel	477 Usbekistan
133000	Sexueller Missbrauch von Jugendlichen § 182 StGB	46	2	0	0	0	0	0	0
134000	Sexueller Missbrauch Widerstandsunfähiger § 179 StGB	33	1	0	0	0	0	0	0
140000	Ausnutzen sexueller Neigung gemäß §§ 180, 180a, 181a, 184, 184a, 184b, 184c, 184d, 184e, 184f StGB	221	7	0	0	0	0	0	0
141000	Förderung sexueller Handlungen Minderjähriger oder Ausbeuten von Prostituierten §§ 180, 180a StGB	3	0	0	0	0	0	0	0
141100	Förderung sexueller Handlungen Minderjähriger § 180 StGB	3	0	0	0	0	0	0	0
142000	Zuhälterei gemäß § 181a StGB	4	1	0	0	0	0	0	0
143000	Verbreitung pornographischer Schriften (Erzeugnisse) gemäß §§ 184, 184a, 184b, 184c, 184d StGB	212	4	0	0	0	0	0	0
143100	Verbreitung pornographischer Schriften (Erzeugnisse) an Personen unter 18 Jahren § 184 Abs. 1 Nr. 1, 2, 5 StGB	36	1	0	0	0	0	0	0
143200	Verbreitung kinderpornographischer Schriften (Erzeugnisse) durch gewerbs-/bandenmäßiges Handeln gemäß § 184b Abs. 3 StGB	4	0	0	0	0	0	0	0
143300	Besitz/Verschaffung von Kinderpornographie gemäß § 184b Abs. 2 und 4 StGB	96	1	0	0	0	0	0	0
143400	Verbreitung von Kinderpornographie gemäß § 184b Abs. 1 StGB	47	1	0	0	0	0	0	0
143500	Verbreitung jugendpornografischer Schriften durch gewerbs-/bandenmäßiges Handeln	2	0	0	0	0	0	0	0
143600	Besitz / Verschaffung von Jugendpornographie	5	0	0	0	0	0	0	0
143700	Verbreitung von Jugendpornografie	8	0	0	0	0	0	0	0
200000	Rohheitsdelikte und Straftaten gegen die persönliche Freiheit	16148	1079	0	0	0	0	1	0
210000	Raub, räuberische Erpressung und räuberischer Angriff auf Kraftfahrer §§ 249-252, 255, 316a StGB	663	69	0	0	0	0	0	0
211000	Raub, räuberische Erpressung auf Geldinstitute, Postfilialen und -agenturen	5	0	0	0	0	0	0	0
211100	Raubüberfälle auf Geldinstitute (Banken/Sparkassen)	5	0	0	0	0	0	0	0
212000	Raubüberfälle auf sonstige Zahlstellen und Geschäfte	23	3	0	0	0	0	0	0
212100	Raubüberfälle auf Spielhallen	4	0	0	0	0	0	0	0
212200	Raubüberfälle auf Tankstellen	5	1	0	0	0	0	0	0
213000	Raubüberfälle auf Geld- und Werttransporte	5	2	0	0	0	0	0	0
213100	Raubüberfälle auf Geld- und Kassenboten	5	2	0	0	0	0	0	0
214000	Räuberischer Angriff auf Kraftfahrer § 316a StGB	5	2	0	0	0	0	0	0
216000	Handtaschenraub	2	0	0	0	0	0	0	0
217000	Sonstige Raubüberfälle auf Straßen, Wegen oder Plätzen	63	6	0	0	0	0	0	0
219000	Raubüberfälle in Wohnungen	50	4	0	0	0	0	0	0

Schlüssel der Tat	Straftat	Täter insgesamt pro Delikt	Nicht-deutsche Täter pro Delikt	999 ohne Angabe	135 Irland	336 Ecuador	353 Mexiko	431 Sri Lanka	457 Mongolei
133000	Sexueller Missbrauch von Jugendlichen § 182 StGB	46	2	0	0	0	0	0	0
134000	Sexueller Missbrauch Widerstandsunfähiger § 179 StGB	33	1	0	0	0	0	0	0
140000	Ausnutzen sexueller Neigung gemäß §§ 180, 180a, 181a, 184, 184a, 184b, 184c, 184d, 184e, 184f StGB	221	7	0	0	0	0	0	0
141000	Förderung sexueller Handlungen Minderjähriger oder Ausbeuten von Prostituierten §§ 180, 180a StGB	3	0	0	0	0	0	0	0
141100	Förderung sexueller Handlungen Minderjähriger § 180 StGB	3	0	0	0	0	0	0	0
142000	Zuhälterei gemäß § 181a StGB	4	1	0	0	0	0	0	0
143000	Verbreitung pornographischer Schriften (Erzeugnisse) gemäß §§ 184, 184a, 184b, 184c, 184d StGB	212	4	0	0	0	0	0	0
143100	Verbreitung pornographischer Schriften (Erzeugnisse) an Personen unter 18 Jahren § 184 Abs. 1 Nr. 1, 2, 5 StGB	36	1	0	0	0	0	0	0
143200	Verbreitung kinderpornographischer Schriften (Erzeugnisse) durch gewerbs-/bandenmäßiges Handeln gemäß § 184b Abs. 3 StGB	4	0	0	0	0	0	0	0
143300	Besitz/Verschaffung von Kinderpornographie gemäß § 184b Abs. 2 und 4 StGB	96	1	0	0	0	0	0	0
143400	Verbreitung von Kinderpornographie gemäß § 184b Abs. 1 StGB	47	1	0	0	0	0	0	0
143500	Verbreitung jugendpornografischer Schriften durch gewerbs-/bandenmäßiges Handeln	2	0	0	0	0	0	0	0
143600	Besitz / Verschaffung von Jugendpornographie	5	0	0	0	0	0	0	0
143700	Verbreitung von Jugendpornografie	8	0	0	0	0	0	0	0
200000	Rohheitsdelikte und Straftaten gegen die persönliche Freiheit	16148	1079	0	0	1	2	0	0
210000	Raub, räuberische Erpressung und räuberischer Angriff auf Kraftfahrer §§ 249-252, 255, 316a StGB	663	69	0	0	0	0	0	0
211000	Raub, räuberische Erpressung auf Geldinstitute, Postfilialen und -agenturen	5	0	0	0	0	0	0	0
211100	Raubüberfälle auf Geldinstitute (Banken/Sparkassen)	5	0	0	0	0	0	0	0
212000	Raubüberfälle auf sonstige Zahlstellen und Geschäfte	23	3	0	0	0	0	0	0
212100	Raubüberfälle auf Spielhallen	4	0	0	0	0	0	0	0
212200	Raubüberfälle auf Tankstellen	5	1	0	0	0	0	0	0
213000	Raubüberfälle auf Geld- und Werttransporte	5	2	0	0	0	0	0	0
213100	Raubüberfälle auf Geld- und Kassenboten	5	2	0	0	0	0	0	0
214000	Räuberischer Angriff auf Kraftfahrer § 316a StGB	5	2	0	0	0	0	0	0
216000	Handtaschenraub	2	0	0	0	0	0	0	0
217000	Sonstige Raubüberfälle auf Straßen, Wegen oder Plätzen	63	6	0	0	0	0	0	0
219000	Raubüberfälle in Wohnungen	50	4	0	0	0	0	0	0

Schlüssel der Tat	Straftat	Täter insgesamt pro Delikt	Nicht-deutsche Täter pro Delikt	462 Philippinen	128 Finnland	143 Luxemburg	239 Mauretanien	246 Demokratische Republik Kongo	247 Liberia
133000	Sexueller Missbrauch von Jugendlichen § 182 StGB	46	2	0	0	0	0	0	0
134000	Sexueller Missbrauch Widerstandsunfähiger § 179 StGB	33	1	0	0	0	0	0	0
140000	Ausnutzen sexueller Neigung gemäß §§ 180, 180a, 181a, 184, 184a, 184b, 184c, 184d, 184e, 184f StGB	221	7	0	0	0	0	0	0
141000	Förderung sexueller Handlungen Minderjähriger oder Ausbeuten von Prostituierten §§ 180, 180a StGB	3	0	0	0	0	0	0	0
141100	Förderung sexueller Handlungen Minderjähriger § 180 StGB	3	0	0	0	0	0	0	0
142000	Zuhälterei gemäß § 181a StGB	4	1	0	0	0	0	0	0
143000	Verbreitung pornographischer Schriften (Erzeugnisse) gemäß §§ 184, 184a, 184b, 184c, 184d StGB	212	4	0	0	0	0	0	0
143100	Verbreitung pornographischer Schriften (Erzeugnisse) an Personen unter 18 Jahren § 184 Abs. 1 Nr. 1, 2, 5 StGB	36	1	0	0	0	0	0	0
143200	Verbreitung kinderpornographischer Schriften (Erzeugnisse) durch gewerbs-/bandenmäßiges Handeln gemäß § 184b Abs. 3 StGB	4	0	0	0	0	0	0	0
143300	Besitz/Verschaffung von Kinderpornographie gemäß § 184b Abs. 2 und 4 StGB	96	1	0	0	0	0	0	0
143400	Verbreitung von Kinderpornographie gemäß § 184b Abs. 1 StGB	47	1	0	0	0	0	0	0
143500	Verbreitung jugendpornografischer Schriften durch gewerbs-/bandenmäßiges Handeln	2	0	0	0	0	0	0	0
143600	Besitz / Verschaffung von Jugendpornographie	5	0	0	0	0	0	0	0
143700	Verbreitung von Jugendpornografie	8	0	0	0	0	0	0	0
200000	Rohheitsdelikte und Straftaten gegen die persönliche Freiheit	16148	1079	0	0	1	0	0	2
210000	Raub, räuberische Erpressung und räuberischer Angriff auf Kraftfahrer §§ 249-252, 255, 316a StGB	663	69	0	0	0	0	0	0
211000	Raub, räuberische Erpressung auf Geldinstitute, Postfilialen und -agenturen	5	0	0	0	0	0	0	0
211100	Raubüberfälle auf Geldinstitute (Banken/Sparkassen)	5	0	0	0	0	0	0	0
212000	Raubüberfälle auf sonstige Zahlstellen und Geschäfte	23	3	0	0	0	0	0	0
212100	Raubüberfälle auf Spielhallen	4	0	0	0	0	0	0	0
212200	Raubüberfälle auf Tankstellen	5	1	0	0	0	0	0	0
213000	Raubüberfälle auf Geld- und Werttransporte	5	2	0	0	0	0	0	0
213100	Raubüberfälle auf Geld- und Kassenboten	5	2	0	0	0	0	0	0
214000	Räuberischer Angriff auf Kraftfahrer § 316a StGB	5	2	0	0	0	0	0	0
216000	Handtaschenraub	2	0	0	0	0	0	0	0
217000	Sonstige Raubüberfälle auf Straßen, Wegen oder Plätzen	63	6	0	0	0	0	0	0
219000	Raubüberfälle in Wohnungen	50	4	0	0	0	0	0	0

Schlüssel der Tat	Straftat	Täter insgesamt pro Delikt	Nicht-deutsche Täter pro Delikt	249 Madagaskar	265 Ruanda	283 Togo	286 Uganda	326 Bolivien	334 Costa Rica
133000	Sexueller Missbrauch von Jugendlichen § 182 StGB	46	2	0	0	0	0	0	0
134000	Sexueller Missbrauch Widerstandsunfähiger § 179 StGB	33	1	0	0	0	0	0	0
140000	Ausnutzen sexueller Neigung gemäß §§ 180, 180a, 181a, 184, 184a, 184b, 184c, 184d, 184e, 184f StGB	221	7	0	0	0	0	0	0
141000	Förderung sexueller Handlungen Minderjähriger oder Ausbeuten von Prostituierten §§ 180, 180a StGB	3	0	0	0	0	0	0	0
141100	Förderung sexueller Handlungen Minderjähriger § 180 StGB	3	0	0	0	0	0	0	0
142000	Zuhälterei gemäß § 181a StGB	4	1	0	0	0	0	0	0
143000	Verbreitung pornographischer Schriften (Erzeugnisse) gemäß §§ 184, 184a, 184b, 184c, 184d StGB	212	4	0	0	0	0	0	0
143100	Verbreitung pornographischer Schriften (Erzeugnisse) an Personen unter 18 Jahren § 184 Abs. 1 Nr. 1, 2, 5 StGB	36	1	0	0	0	0	0	0
143200	Verbreitung kinderpornographischer Schriften (Erzeugnisse) durch gewerbs-/bandenmäßiges Handeln gemäß § 184b Abs. 3 StGB	4	0	0	0	0	0	0	0
143300	Besitz/Verschaffung von Kinderpornographie gemäß § 184b Abs. 2 und 4 StGB	96	1	0	0	0	0	0	0
143400	Verbreitung von Kinderpornographie gemäß § 184b Abs. 1 StGB	47	1	0	0	0	0	0	0
143500	Verbreitung jugendpornografischer Schriften durch gewerbs-/bandenmäßiges Handeln	2	0	0	0	0	0	0	0
143600	Besitz / Verschaffung von Jugendpornographie	5	0	0	0	0	0	0	0
143700	Verbreitung von Jugendpornografie	8	0	0	0	0	0	0	0
200000	Rohheitsdelikte und Straftaten gegen die persönliche Freiheit	16148	1079	0	0	1	0	0	0
210000	Raub, räuberische Erpressung und räuberischer Angriff auf Kraftfahrer §§ 249-252, 255, 316a StGB	663	69	0	0	0	0	0	0
211000	Raub, räuberische Erpressung auf Geldinstitute, Postfilialen und -agenturen	5	0	0	0	0	0	0	0
211100	Raubüberfälle auf Geldinstitute (Banken/Sparkassen)	5	0	0	0	0	0	0	0
212000	Raubüberfälle auf sonstige Zahlstellen und Geschäfte	23	3	0	0	0	0	0	0
212100	Raubüberfälle auf Spielhallen	4	0	0	0	0	0	0	0
212200	Raubüberfälle auf Tankstellen	5	1	0	0	0	0	0	0
213000	Raubüberfälle auf Geld- und Werttransporte	5	2	0	0	0	0	0	0
213100	Raubüberfälle auf Geld- und Kassenboten	5	2	0	0	0	0	0	0
214000	Räuberischer Angriff auf Kraftfahrer § 316a StGB	5	2	0	0	0	0	0	0
216000	Handtaschenraub	2	0	0	0	0	0	0	0
217000	Sonstige Raubüberfälle auf Straßen, Wegen oder Plätzen	63	6	0	0	0	0	0	0
219000	Raubüberfälle in Wohnungen	50	4	0	0	0	0	0	0

Schlüssel der Tat	Straftat	Täter insgesamt pro Delikt	Nicht-deutsche Täter pro Delikt	367 Venezuela	434 Korea (Demokratische Volksrepublik)	437 Indonesien	442 Japan	458 Nepal	460 Bangladesch
133000	Sexueller Missbrauch von Jugendlichen § 182 StGB	46	2	0	0	0	0	0	0
134000	Sexueller Missbrauch Widerstandsunfähiger § 179 StGB	33	1	0	0	0	0	0	0
140000	Ausnutzen sexueller Neigung gemäß §§ 180, 180a, 181a, 184, 184a, 184b, 184c, 184d, 184e, 184f StGB	221	7	0	0	0	0	0	0
141000	Förderung sexueller Handlungen Minderjähriger oder Ausbeuten von Prostituierten §§ 180, 180a StGB	3	0	0	0	0	0	0	0
141100	Förderung sexueller Handlungen Minderjähriger § 180 StGB	3	0	0	0	0	0	0	0
142000	Zuhälterei gemäß § 181a StGB	4	1	0	0	0	0	0	0
143000	Verbreitung pornographischer Schriften (Erzeugnisse) gemäß §§ 184, 184a, 184b, 184c, 184d StGB	212	4	0	0	0	0	0	0
143100	Verbreitung pornographischer Schriften (Erzeugnisse) an Personen unter 18 Jahren § 184 Abs. 1 Nr. 1, 2, 5 StGB	36	1	0	0	0	0	0	0
143200	Verbreitung kinderpornographischer Schriften (Erzeugnisse) durch gewerbs-/bandenmäßiges Handeln gemäß § 184b Abs. 3 StGB	4	0	0	0	0	0	0	0
143300	Besitz/Verschaffung von Kinderpornographie gemäß § 184b Abs. 2 und 4 StGB	96	1	0	0	0	0	0	0
143400	Verbreitung von Kinderpornographie gemäß § 184b Abs. 1 StGB	47	1	0	0	0	0	0	0
143500	Verbreitung jugendpornografischer Schriften durch gewerbs-/bandenmäßiges Handeln	2	0	0	0	0	0	0	0
143600	Besitz / Verschaffung von Jugendpornographie	5	0	0	0	0	0	0	0
143700	Verbreitung von Jugendpornografie	8	0	0	0	0	0	0	0
200000	Rohheitsdelikte und Straftaten gegen die persönliche Freiheit	16148	1079	1	1	0	0	1	0
210000	Raub, räuberische Erpressung und räuberischer Angriff auf Kraftfahrer §§ 249-252, 255, 316a StGB	663	69	0	0	0	0	0	0
211000	Raub, räuberische Erpressung auf Geldinstitute, Postfilialen und -agenturen	5	0	0	0	0	0	0	0
211100	Raubüberfälle auf Geldinstitute (Banken/Sparkassen)	5	0	0	0	0	0	0	0
212000	Raubüberfälle auf sonstige Zahlstellen und Geschäfte	23	3	0	0	0	0	0	0
212100	Raubüberfälle auf Spielhallen	4	0	0	0	0	0	0	0
212200	Raubüberfälle auf Tankstellen	5	1	0	0	0	0	0	0
213000	Raubüberfälle auf Geld- und Werttransporte	5	2	0	0	0	0	0	0
213100	Raubüberfälle auf Geld- und Kassenboten	5	2	0	0	0	0	0	0
214000	Räuberischer Angriff auf Kraftfahrer § 316a StGB	5	2	0	0	0	0	0	0
216000	Handtaschenraub	2	0	0	0	0	0	0	0
217000	Sonstige Raubüberfälle auf Straßen, Wegen oder Plätzen	63	6	0	0	0	0	0	0
219000	Raubüberfälle in Wohnungen	50	4	0	0	0	0	0	0

Schlüssel der Tat	Straftat	Täter insgesamt pro Delikt	Nicht-deutsche Täter pro Delikt	469 Vereinigte Arabische Emirate	157 Schweden	223 Angola	233 Simbabwe	236 Gabun	243 Kenia
133000	Sexueller Missbrauch von Jugendlichen § 182 StGB	46	2	0	0	0	0	0	0
134000	Sexueller Missbrauch Widerstandsunfähiger § 179 StGB	33	1	0	0	0	0	0	0
140000	Ausnutzen sexueller Neigung gemäß §§ 180, 180a, 181a, 184, 184a, 184b, 184c, 184d, 184e, 184f StGB	221	7	0	0	0	0	0	0
141000	Förderung sexueller Handlungen Minderjähriger oder Ausbeuten von Prostituierten §§ 180, 180a StGB	3	0	0	0	0	0	0	0
141100	Förderung sexueller Handlungen Minderjähriger § 180 StGB	3	0	0	0	0	0	0	0
142000	Zuhälterei gemäß § 181a StGB	4	1	0	0	0	0	0	0
143000	Verbreitung pornographischer Schriften (Erzeugnisse) gemäß §§ 184, 184a, 184b, 184c, 184d StGB	212	4	0	0	0	0	0	0
143100	Verbreitung pornographischer Schriften (Erzeugnisse) an Personen unter 18 Jahren § 184 Abs. 1 Nr. 1, 2, 5 StGB	36	1	0	0	0	0	0	0
143200	Verbreitung kinderpornographischer Schriften (Erzeugnisse) durch gewerbs-/bandenmäßiges Handeln gemäß § 184b Abs. 3 StGB	4	0	0	0	0	0	0	0
143300	Besitz/Verschaffung von Kinderpornographie gemäß § 184b Abs. 2 und 4 StGB	96	1	0	0	0	0	0	0
143400	Verbreitung von Kinderpornographie gemäß § 184b Abs. 1 StGB	47	1	0	0	0	0	0	0
143500	Verbreitung jugendpornografischer Schriften durch gewerbs-/bandenmäßiges Handeln	2	0	0	0	0	0	0	0
143600	Besitz / Verschaffung von Jugendpornographie	5	0	0	0	0	0	0	0
143700	Verbreitung von Jugendpornografie	8	0	0	0	0	0	0	0
200000	Rohheitsdelikte und Straftaten gegen die persönliche Freiheit	16148	1079	1	0	1	0	0	0
210000	Raub, räuberische Erpressung und räuberischer Angriff auf Kraftfahrer §§ 249-252, 255, 316a StGB	663	69	0	0	0	0	0	0
211000	Raub, räuberische Erpressung auf Geldinstitute, Postfilialen und -agenturen	5	0	0	0	0	0	0	0
211100	Raubüberfälle auf Geldinstitute (Banken/Sparkassen)	5	0	0	0	0	0	0	0
212000	Raubüberfälle auf sonstige Zahlstellen und Geschäfte	23	3	0	0	0	0	0	0
212100	Raubüberfälle auf Spielhallen	4	0	0	0	0	0	0	0
212200	Raubüberfälle auf Tankstellen	5	1	0	0	0	0	0	0
213000	Raubüberfälle auf Geld- und Werttransporte	5	2	0	0	0	0	0	0
213100	Raubüberfälle auf Geld- und Kassenboten	5	2	0	0	0	0	0	0
214000	Räuberischer Angriff auf Kraftfahrer § 316a StGB	5	2	0	0	0	0	0	0
216000	Handtaschenraub	2	0	0	0	0	0	0	0
217000	Sonstige Raubüberfälle auf Straßen, Wegen oder Plätzen	63	6	0	0	0	0	0	0
219000	Raubüberfälle in Wohnungen	50	4	0	0	0	0	0	0

Schlüssel der Tat	Straftat	Täter insgesamt pro Delikt	Nicht-deutsche Täter pro Delikt	255 Niger	259 Guinea-Bissau	263 Südafrika	271 Seychellen	274 Äquatorialguinea	284 Tschad
133000	Sexueller Missbrauch von Jugendlichen § 182 StGB	46	2	0	0	0	0	0	0
134000	Sexueller Missbrauch Widerstandsunfähiger § 179 StGB	33	1	0	0	0	0	0	0
140000	Ausnutzen sexueller Neigung gemäß §§ 180, 180a, 181a, 184, 184a, 184b, 184c, 184d, 184e, 184f StGB	221	7	0	0	0	0	0	0
141000	Förderung sexueller Handlungen Minderjähriger oder Ausbeuten von Prostituierten §§ 180, 180a StGB	3	0	0	0	0	0	0	0
141100	Förderung sexueller Handlungen Minderjähriger § 180 StGB	3	0	0	0	0	0	0	0
142000	Zuhälterei gemäß § 181a StGB	4	1	0	0	0	0	0	0
143000	Verbreitung pornographischer Schriften (Erzeugnisse) gemäß §§ 184, 184a, 184b, 184c, 184d StGB	212	4	0	0	0	0	0	0
143100	Verbreitung pornographischer Schriften (Erzeugnisse) an Personen unter 18 Jahren § 184 Abs. 1 Nr. 1, 2, 5 StGB	36	1	0	0	0	0	0	0
143200	Verbreitung kinderpornographischer Schriften (Erzeugnisse) durch gewerbs-/bandenmäßiges Handeln gemäß § 184b Abs. 3 StGB	4	0	0	0	0	0	0	0
143300	Besitz/Verschaffung von Kinderpornographie gemäß § 184b Abs. 2 und 4 StGB	96	1	0	0	0	0	0	0
143400	Verbreitung von Kinderpornographie gemäß § 184b Abs. 1 StGB	47	1	0	0	0	0	0	0
143500	Verbreitung jugendpornografischer Schriften durch gewerbs-/bandenmäßiges Handeln	2	0	0	0	0	0	0	0
143600	Besitz / Verschaffung von Jugendpornographie	5	0	0	0	0	0	0	0
143700	Verbreitung von Jugendpornografie	8	0	0	0	0	0	0	0
200000	Rohheitsdelikte und Straftaten gegen die persönliche Freiheit	16148	1079	0	1	0	0	1	1
210000	Raub, räuberische Erpressung und räuberischer Angriff auf Kraftfahrer §§ 249-252, 255, 316a StGB	663	69	0	0	0	0	0	0
211000	Raub, räuberische Erpressung auf Geldinstitute, Postfilialen und -agenturen	5	0	0	0	0	0	0	0
211100	Raubüberfälle auf Geldinstitute (Banken/Sparkassen)	5	0	0	0	0	0	0	0
212000	Raubüberfälle auf sonstige Zahlstellen und Geschäfte	23	3	0	0	0	0	0	0
212100	Raubüberfälle auf Spielhallen	4	0	0	0	0	0	0	0
212200	Raubüberfälle auf Tankstellen	5	1	0	0	0	0	0	0
213000	Raubüberfälle auf Geld- und Werttransporte	5	2	0	0	0	0	0	0
213100	Raubüberfälle auf Geld- und Kassenboten	5	2	0	0	0	0	0	0
214000	Räuberischer Angriff auf Kraftfahrer § 316a StGB	5	2	0	0	0	0	0	0
216000	Handtaschenraub	2	0	0	0	0	0	0	0
217000	Sonstige Raubüberfälle auf Straßen, Wegen oder Plätzen	63	6	0	0	0	0	0	0
219000	Raubüberfälle in Wohnungen	50	4	0	0	0	0	0	0

Schlüssel der Tat	Straftat	Täter insgesamt pro Delikt	Nicht-deutsche Täter pro Delikt	323 Argentinien	324 Bahamas	332 Chile	337 El Salvador	345 Guatemala	354 Nicaragua
133000	Sexueller Missbrauch von Jugendlichen § 182 StGB	46	2	0	0	0	0	0	0
134000	Sexueller Missbrauch Widerstandsunfähiger § 179 StGB	33	1	0	0	0	0	0	0
140000	Ausnutzen sexueller Neigung gemäß §§ 180, 180a, 181a, 184, 184a, 184b, 184c, 184d, 184e, 184f StGB	221	7	0	0	0	0	0	0
141000	Förderung sexueller Handlungen Minderjähriger oder Ausbeuten von Prostituierten §§ 180, 180a StGB	3	0	0	0	0	0	0	0
141100	Förderung sexueller Handlungen Minderjähriger § 180 StGB	3	0	0	0	0	0	0	0
142000	Zuhälterei gemäß § 181a StGB	4	1	0	0	0	0	0	0
143000	Verbreitung pornographischer Schriften (Erzeugnisse) gemäß §§ 184, 184a, 184b, 184c, 184d StGB	212	4	0	0	0	0	0	0
143100	Verbreitung pornographischer Schriften (Erzeugnisse) an Personen unter 18 Jahren § 184 Abs. 1 Nr. 1, 2, 5 StGB	36	1	0	0	0	0	0	0
143200	Verbreitung kinderpornographischer Schriften (Erzeugnisse) durch gewerbs-/bandenmäßiges Handeln gemäß § 184b Abs. 3 StGB	4	0	0	0	0	0	0	0
143300	Besitz/Verschaffung von Kinderpornographie gemäß § 184b Abs. 2 und 4 StGB	96	1	0	0	0	0	0	0
143400	Verbreitung von Kinderpornographie gemäß § 184b Abs. 1 StGB	47	1	0	0	0	0	0	0
143500	Verbreitung jugendpornografischer Schriften durch gewerbs-/bandenmäßiges Handeln	2	0	0	0	0	0	0	0
143600	Besitz / Verschaffung von Jugendpornographie	5	0	0	0	0	0	0	0
143700	Verbreitung von Jugendpornografie	8	0	0	0	0	0	0	0
200000	Rohheitsdelikte und Straftaten gegen die persönliche Freiheit	16148	1079	0	0	0	1	0	1
210000	Raub, räuberische Erpressung und räuberischer Angriff auf Kraftfahrer §§ 249-252, 255, 316a StGB	663	69	0	0	0	0	0	0
211000	Raub, räuberische Erpressung auf Geldinstitute, Postfilialen und -agenturen	5	0	0	0	0	0	0	0
211100	Raubüberfälle auf Geldinstitute (Banken/Sparkassen)	5	0	0	0	0	0	0	0
212000	Raubüberfälle auf sonstige Zahlstellen und Geschäfte	23	3	0	0	0	0	0	0
212100	Raubüberfälle auf Spielhallen	4	0	0	0	0	0	0	0
212200	Raubüberfälle auf Tankstellen	5	1	0	0	0	0	0	0
213000	Raubüberfälle auf Geld- und Werttransporte	5	2	0	0	0	0	0	0
213100	Raubüberfälle auf Geld- und Kassenboten	5	2	0	0	0	0	0	0
214000	Räuberischer Angriff auf Kraftfahrer § 316a StGB	5	2	0	0	0	0	0	0
216000	Handtaschenraub	2	0	0	0	0	0	0	0
217000	Sonstige Raubüberfälle auf Straßen, Wegen oder Plätzen	63	6	0	0	0	0	0	0
219000	Raubüberfälle in Wohnungen	50	4	0	0	0	0	0	0

Schlüssel der Tat	Straftat	Täter insgesamt pro Delikt	Nicht-deutsche Täter pro Delikt	421 Jemen	448 Kuwait	471 Turkmenistan	267 Namibia
133000	Sexueller Missbrauch von Jugendlichen § 182 StGB	46	2	0	0	0	0
134000	Sexueller Missbrauch Widerstandsunfähiger § 179 StGB	33	1	0	0	0	0
140000	Ausnutzen sexueller Neigung gemäß §§ 180, 180a, 181a, 184, 184a, 184b, 184c, 184d, 184e, 184f StGB	221	7	0	0	0	0
141000	Förderung sexueller Handlungen Minderjähriger oder Ausbeuten von Prostituierten §§ 180, 180a StGB	3	0	0	0	0	0
141100	Förderung sexueller Handlungen Minderjähriger § 180 StGB	3	0	0	0	0	0
142000	Zuhälterei gemäß § 181a StGB	4	1	0	0	0	0
143000	Verbreitung pornographischer Schriften (Erzeugnisse) gemäß §§ 184, 184a, 184b, 184c, 184d StGB	212	4	0	0	0	0
143100	Verbreitung pornographischer Schriften (Erzeugnisse) an Personen unter 18 Jahren § 184 Abs. 1 Nr. 1, 2, 5 StGB	36	1	0	0	0	0
143200	Verbreitung kinderpornographischer Schriften (Erzeugnisse) durch gewerbs-/bandenmäßiges Handeln gemäß § 184b Abs. 3 StGB	4	0	0	0	0	0
143300	Besitz/Verschaffung von Kinderpornographie gemäß § 184b Abs. 2 und 4 StGB	96	1	0	0	0	0
143400	Verbreitung von Kinderpornographie gemäß § 184b Abs. 1 StGB	47	1	0	0	0	0
143500	Verbreitung jugendpornografischer Schriften durch gewerbs-/bandenmäßiges Handeln	2	0	0	0	0	0
143600	Besitz / Verschaffung von Jugendpornographie	5	0	0	0	0	0
143700	Verbreitung von Jugendpornografie	8	0	0	0	0	0
200000	Rohheitsdelikte und Straftaten gegen die persönliche Freiheit	16148	1079	0	1	0	0
210000	Raub, räuberische Erpressung und räuberischer Angriff auf Kraftfahrer §§ 249-252, 255, 316a StGB	663	69	0	0	0	0
211000	Raub, räuberische Erpressung auf Geldinstitute, Postfilialen und -agenturen	5	0	0	0	0	0
211100	Raubüberfälle auf Geldinstitute (Banken/Sparkassen)	5	0	0	0	0	0
212000	Raubüberfälle auf sonstige Zahlstellen und Geschäfte	23	3	0	0	0	0
212100	Raubüberfälle auf Spielhallen	4	0	0	0	0	0
212200	Raubüberfälle auf Tankstellen	5	1	0	0	0	0
213000	Raubüberfälle auf Geld- und Werttransporte	5	2	0	0	0	0
213100	Raubüberfälle auf Geld- und Kassenboten	5	2	0	0	0	0
214000	Räuberischer Angriff auf Kraftfahrer § 316a StGB	5	2	0	0	0	0
216000	Handtaschenraub	2	0	0	0	0	0
217000	Sonstige Raubüberfälle auf Straßen, Wegen oder Plätzen	63	6	0	0	0	0
219000	Raubüberfälle in Wohnungen	50	4	0	0	0	0

Schlüssel der Tat	Straftat	Täter insgesamt pro Delikt	Nicht-deutsche Täter pro Delikt	000 Deutschland	154 Rumänien	170 Serbien	152 Polen	160 Russische Föderation	163 Türkei
220000	Körperverletzung §§ 223-227, 229, 231 StGB	11646	788	10858	29	42	41	68	69
221000	Körperverletzung mit Todesfolge §§ 227, 231 StGB	3	0	3	0	0	0	0	0
222000	Gefährliche und schwere Körperverletzung §§ 224, 226, 231 StGB	3160	251	2909	4	20	9	23	24
222000	Gefährliche und schwere Körperverletzung, Verstümmelung weiblicher Genitalien §§ 224, 226, 231 StGB	3160	251	2909	4	20	9	23	24
222100	Gefährliche und schwere Körperverletzung auf Straßen, Wegen oder Plätzen	1624	90	1534	0	5	4	7	5
223000	Misshandlung von Schutzbefohlenen § 225 StGB	193	12	181	0	0	2	0	0
223100	Misshandlung von Kindern	153	10	143	0	0	2	0	0
224000	Vorsätzlich einfache Körperverletzung § 223 StGB	8481	558	7923	21	29	30	48	49
225000	Fahrlässige Körperverletzung § 229 StGB	571	17	554	4	0	3	1	1
230000	Straftaten gegen die persönliche Freiheit gemäß §§ 232-233a, 234, 235, 236, 237, 238-239b, 240, 241, 316c StGB davon	5305	318	4987	13	18	10	24	31
231000	Menschenraub, Entziehung Minderjähriger, Kinderhandel §§ 234, 235, 236 StGB	68	3	65	1	0	0	0	0
231200	Entziehung Minderjähriger § 235 StGB	67	3	64	1	0	0	0	0
231300	Kinderhandel § 236 StGB	1	0	1	0	0	0	0	0
232000	Zwangsheirat, Nachstellung (Stalking), Freiheitsberaubung, Nötigung, Bedrohung §§ 237, 238, 239, 240, 241 StGB davon:	5232	312	4920	12	18	10	23	31
232100	Freiheitsberaubung § 239 StGB	203	11	192	0	0	1	2	1
232200	Nötigung § 240 StGB	1944	75	1869	2	0	3	2	5
232300	Bedrohung § 241 StGB	2640	206	2434	9	17	3	17	24
232400	Nachstellung (Stalking) gemäß § 238 StGB	776	40	736	1	2	4	4	2
233000	Erpresserischer Menschenraub § 239a StGB	10	1	9	0	0	0	1	0
236000	Menschenhandel zum Zweck der sexuellen Ausbeutung gemäß § 232 StGB	4	2	2	0	0	0	0	0
236100	Menschenhandel zum Zweck der sexuellen Ausbeutung gemäß § 232 Abs. 1 StGB	4	2	2	0	0	0	0	0
3***00	Diebstahl ohne erschwerende Umstände §§ 242, 247, 248a-c StGB	10971	1259	9712	178	204	154	84	27
3**100	Diebstahl ohne erschwerende Umstände von Kraftwagen einschl. unbefugter Ingebrauchnahme	138	10	128	2	0	2	0	2
3**200	Diebstahl ohne erschwerende Umstände von Mopeds und Krafrädern einschl. unbefugter Ingebrauchnahme	90	0	90	0	0	0	0	0
3**300	Diebstahl ohne erschwerende Umstände von Fahrrädern einschl. unbefugter Ingebrauchnahme	357	18	339	3	1	2	1	1
3**400	Diebstahl ohne erschwerende Umstände von Schusswaffen	1	0	1	0	0	0	0	0
3**500	Diebstahl ohne erschwerende Umstände von unbaren Zahlungsmitteln	86	5	81	1	0	1	0	1

Schlüssel der Tat	Straftat	Täter insgesamt pro Delikt	Nicht-deutsche Täter pro Delikt	144 Mazedonien,eh emalige jugoslawische Rep.	438 Irak	423 Afghanistan	150 Kosovo	475 Syrien, Arabische Republik	432 Vietnam
220000	Körperverletzung §§ 223-227, 229, 231 StGB	11646	788	17	50	58	16	19	11
221000	Körperverletzung mit Todesfolge §§ 227, 231 StGB	3	0	0	0	0	0	0	0
222000	Gefährliche und schwere Körperverletzung §§ 224, 226, 231 StGB	3160	251	6	21	24	4	6	2
222000	Gefährliche und schwere Körperverletzung, Verstümmelung weiblicher Genitalien §§ 224, 226, 231 StGB	3160	251	6	21	24	4	6	2
222100	Gefährliche und schwere Körperverletzung auf Straßen, Wegen oder Plätzen	1624	90	1	9	9	3	2	1
223000	Misshandlung von Schutzbefohlenen § 225 StGB	193	12	2	1	1	0	1	0
223100	Misshandlung von Kindern	153	10	2	1	1	0	1	0
224000	Vorsätzlich einfache Körperverletzung § 223 StGB	8481	558	10	33	36	12	12	8
225000	Fahrlässige Körperverletzung § 229 StGB	571	17	0	0	0	0	0	1
230000	Straftaten gegen die persönliche Freiheit gemäß §§ 232-233a, 234, 235, 236, 237, 238-239b, 240, 241, 316c StGB davon	5305	318	8	12	15	12	4	2
231000	Menschenraub, Entziehung Minderjähriger, Kinderhandel §§ 234, 235, 236 StGB	68	3	0	0	0	0	0	0
231200	Entziehung Minderjähriger § 235 StGB	67	3	0	0	0	0	0	0
231300	Kinderhandel § 236 StGB	1	0	0	0	0	0	0	0
232000	Zwangsheirat, Nachstellung (Stalking), Freiheitsberaubung, Nötigung, Bedrohung §§ 237, 238, 239, 240, 241 StGB davon:	5232	312	8	12	15	12	4	2
232100	Freiheitsberaubung § 239 StGB	203	11	0	0	0	1	0	1
232200	Nötigung § 240 StGB	1944	75	2	3	3	4	1	0
232300	Bedrohung § 241 StGB	2640	206	6	8	10	8	2	1
232400	Nachstellung (Stalking) gemäß § 238 StGB	776	40	0	2	3	1	1	0
233000	Erpresserischer Menschenraub § 239a StGB	10	1	0	0	0	0	0	0
236000	Menschenhandel zum Zweck der sexuellen Ausbeutung gemäß § 232 StGB	4	2	0	0	0	0	0	0
236100	Menschenhandel zum Zweck der sexuellen Ausbeutung gemäß § 232 Abs. 1 StGB	4	2	0	0	0	0	0	0
3***00	Diebstahl ohne erschwerende Umstände §§ 242, 247, 248a-c StGB	10971	1259	76	12	7	34	25	14
3**100	Diebstahl ohne erschwerende Umstände von Kraftwagen einschl. unbefugter Ingebrauchnahme	138	10	0	0	0	0	1	0
3**200	Diebstahl ohne erschwerende Umstände von Mopeds und Krafrädern einschl. unbefugter Ingebrauchnahme	90	0	0	0	0	0	0	0
3**300	Diebstahl ohne erschwerende Umstände von Fahrrädern einschl. unbefugter Ingebrauchnahme	357	18	0	2	0	0	2	1
3**400	Diebstahl ohne erschwerende Umstände von Schusswaffen	1	0	0	0	0	0	0	0
3**500	Diebstahl ohne erschwerende Umstände von unbaren Zahlungsmitteln	86	5	0	0	0	0	0	0

Schlüssel der Tat	Straftat	Täter insgesamt pro Delikt	Nicht-deutsche Täter pro Delikt	137 Italien	125 Bulgarien	164 Tschechische Republik	425 Aserbaidshan	166 Ukraine	436 Indien
220000	Körperverletzung §§ 223-227, 229, 231 StGB	11646	788	22	14	10	23	22	13
221000	Körperverletzung mit Todesfolge §§ 227, 231 StGB	3	0	0	0	0	0	0	0
222000	Gefährliche und schwere Körperverletzung §§ 224, 226, 231 StGB	3160	251	7	5	6	8	6	3
222000	Gefährliche und schwere Körperverletzung, Verstümmelung weiblicher Genitalien §§ 224, 226, 231 StGB	3160	251	7	5	6	8	6	3
222100	Gefährliche und schwere Körperverletzung auf Straßen, Wegen oder Plätzen	1624	90	3	0	3	4	2	3
223000	Misshandlung von Schutzbefohlenen § 225 StGB	193	12	0	0	0	0	0	1
223100	Misshandlung von Kindern	153	10	0	0	0	0	0	1
224000	Vorsätzlich einfache Körperverletzung § 223 StGB	8481	558	15	8	4	15	20	12
225000	Fahrlässige Körperverletzung § 229 StGB	571	17	0	1	0	1	0	0
230000	Straftaten gegen die persönliche Freiheit gemäß §§ 232-233a, 234, 235, 236, 237, 238-239b, 240, 241, 316c StGB davon	5305	318	10	3	1	12	9	13
231000	Menschenraub, Entziehung Minderjähriger, Kinderhandel §§ 234, 235, 236 StGB	68	3	0	0	0	0	1	0
231200	Entziehung Minderjähriger § 235 StGB	67	3	0	0	0	0	1	0
231300	Kinderhandel § 236 StGB	1	0	0	0	0	0	0	0
232000	Zwangsheirat, Nachstellung (Stalking), Freiheitsberaubung, Nötigung, Bedrohung §§ 237, 238, 239, 240, 241 StGB davon:	5232	312	10	3	1	12	8	13
232100	Freiheitsberaubung § 239 StGB	203	11	1	0	0	0	1	0
232200	Nötigung § 240 StGB	1944	75	2	2	0	3	2	6
232300	Bedrohung § 241 StGB	2640	206	6	1	1	10	5	4
232400	Nachstellung (Stalking) gemäß § 238 StGB	776	40	3	0	0	1	0	3
233000	Erpresserischer Menschenraub § 239a StGB	10	1	0	0	0	0	0	0
236000	Menschenhandel zum Zweck der sexuellen Ausbeutung gemäß § 232 StGB	4	2	0	0	0	0	0	0
236100	Menschenhandel zum Zweck der sexuellen Ausbeutung gemäß § 232 Abs. 1 StGB	4	2	0	0	0	0	0	0
3***00	Diebstahl ohne erschwerende Umstände §§ 242, 247, 248a-c StGB	10971	1259	15	25	36	31	18	6
3**100	Diebstahl ohne erschwerende Umstände von Kraftwagen einschl. unbefugter Ingebrauchnahme	138	10	0	0	0	2	0	0
3**200	Diebstahl ohne erschwerende Umstände von Mopeds und Krafrädern einschl. unbefugter Ingebrauchnahme	90	0	0	0	0	0	0	0
3**300	Diebstahl ohne erschwerende Umstände von Fahrrädern einschl. unbefugter Ingebrauchnahme	357	18	0	0	0	0	0	0
3**400	Diebstahl ohne erschwerende Umstände von Schusswaffen	1	0	0	0	0	0	0	0
3**500	Diebstahl ohne erschwerende Umstände von unbaren Zahlungsmitteln	86	5	1	0	0	0	0	0

Schlüssel der Tat	Straftat	Täter insgesamt pro Delikt	Nicht-deutsche Täter pro Delikt	165 Ungarn	444 Kasachstan	285 Tunesien	142 Litauen	430 Georgien	998 ungeklärt
220000	Körperverletzung §§ 223-227, 229, 231 StGB	11646	788	17	24	16	3	3	6
221000	Körperverletzung mit Todesfolge §§ 227, 231 StGB	3	0	0	0	0	0	0	0
222000	Gefährliche und schwere Körperverletzung §§ 224, 226, 231 StGB	3160	251	8	7	1	1	1	0
222000	Gefährliche und schwere Körperverletzung, Verstümmelung weiblicher Genitalien §§ 224, 226, 231 StGB	3160	251	8	7	1	1	1	0
222100	Gefährliche und schwere Körperverletzung auf Straßen, Wegen oder Plätzen	1624	90	4	3	1	1	1	0
223000	Misshandlung von Schutzbefohlenen § 225 StGB	193	12	0	0	0	0	0	0
223100	Misshandlung von Kindern	153	10	0	0	0	0	0	0
224000	Vorsätzlich einfache Körperverletzung § 223 StGB	8481	558	8	17	15	2	2	6
225000	Fahrlässige Körperverletzung § 229 StGB	571	17	1	0	0	0	0	0
230000	Straftaten gegen die persönliche Freiheit gemäß §§ 232-233a, 234, 235, 236, 237, 238-239b, 240, 241, 316c StGB davon	5305	318	7	6	6	5	2	5
231000	Menschenraub, Entziehung Minderjähriger, Kinderhandel §§ 234, 235, 236 StGB	68	3	0	0	0	0	0	0
231200	Entziehung Minderjähriger § 235 StGB	67	3	0	0	0	0	0	0
231300	Kinderhandel § 236 StGB	1	0	0	0	0	0	0	0
232000	Zwangsheirat, Nachstellung (Stalking), Freiheitsberaubung, Nötigung, Bedrohung §§ 237, 238, 239, 240, 241 StGB davon:	5232	312	5	6	6	5	2	5
232100	Freiheitsberaubung § 239 StGB	203	11	0	0	0	1	0	0
232200	Nötigung § 240 StGB	1944	75	1	0	1	1	0	0
232300	Bedrohung § 241 StGB	2640	206	4	4	6	3	2	3
232400	Nachstellung (Stalking) gemäß § 238 StGB	776	40	0	2	0	0	0	2
233000	Erpresserischer Menschenraub § 239a StGB	10	1	0	0	0	0	0	0
236000	Menschenhandel zum Zweck der sexuellen Ausbeutung gemäß § 232 StGB	4	2	2	0	0	0	0	0
236100	Menschenhandel zum Zweck der sexuellen Ausbeutung gemäß § 232 Abs. 1 StGB	4	2	2	0	0	0	0	0
3***00	Diebstahl ohne erschwerende Umstände §§ 242, 247, 248a-c StGB	10971	1259	28	15	17	24	30	9
3**100	Diebstahl ohne erschwerende Umstände von Kraftwagen einschl. unbefugter Ingebrauchnahme	138	10	1	0	0	0	0	0
3**200	Diebstahl ohne erschwerende Umstände von Mopeds und Krafrädern einschl. unbefugter Ingebrauchnahme	90	0	0	0	0	0	0	0
3**300	Diebstahl ohne erschwerende Umstände von Fahrrädern einschl. unbefugter Ingebrauchnahme	357	18	1	0	0	0	1	0
3**400	Diebstahl ohne erschwerende Umstände von Schusswaffen	1	0	0	0	0	0	0	0
3**500	Diebstahl ohne erschwerende Umstände von unbaren Zahlungsmitteln	86	5	0	0	0	0	0	0

Schlüssel der Tat	Straftat	Täter insgesamt pro Delikt	Nicht-deutsche Täter pro Delikt	134 Griechenland	155 Slowakei	148 Niederlande	151 Österreich	122 Bosnien und Herzegowina	139 Lettland
220000	Körperverletzung §§ 223-227, 229, 231 StGB	11646	788	11	8	2	6	7	6
221000	Körperverletzung mit Todesfolge §§ 227, 231 StGB	3	0	0	0	0	0	0	0
222000	Gefährliche und schwere Körperverletzung §§ 224, 226, 231 StGB	3160	251	2	6	0	0	1	2
222000	Gefährliche und schwere Körperverletzung, Verstümmelung weiblicher Genitalien §§ 224, 226, 231 StGB	3160	251	2	6	0	0	1	2
222100	Gefährliche und schwere Körperverletzung auf Straßen, Wegen oder Plätzen	1624	90	0	2	0	0	1	1
223000	Misshandlung von Schutzbefohlenen § 225 StGB	193	12	0	0	0	1	0	0
223100	Misshandlung von Kindern	153	10	0	0	0	1	0	0
224000	Vorsätzlich einfache Körperverletzung § 223 StGB	8481	558	10	2	2	5	7	4
225000	Fahrlässige Körperverletzung § 229 StGB	571	17	0	0	0	0	0	0
230000	Straftaten gegen die persönliche Freiheit gemäß §§ 232-233a, 234, 235, 236, 237, 238-239b, 240, 241, 316c StGB davon	5305	318	4	2	1	2	4	0
231000	Menschenraub, Entziehung Minderjähriger, Kinderhandel §§ 234, 235, 236 StGB	68	3	0	0	0	0	0	0
231200	Entziehung Minderjähriger § 235 StGB	67	3	0	0	0	0	0	0
231300	Kinderhandel § 236 StGB	1	0	0	0	0	0	0	0
232000	Zwangsheirat, Nachstellung (Stalking), Freiheitsberaubung, Nötigung, Bedrohung §§ 237, 238, 239, 240, 241 StGB davon:	5232	312	4	2	1	2	4	0
232100	Freiheitsberaubung § 239 StGB	203	11	0	0	0	0	0	0
232200	Nötigung § 240 StGB	1944	75	2	0	0	0	0	0
232300	Bedrohung § 241 StGB	2640	206	2	1	1	1	3	0
232400	Nachstellung (Stalking) gemäß § 238 StGB	776	40	0	1	0	2	1	0
233000	Erpresserischer Menschenraub § 239a StGB	10	1	0	0	0	0	0	0
236000	Menschenhandel zum Zweck der sexuellen Ausbeutung gemäß § 232 StGB	4	2	0	0	0	0	0	0
236100	Menschenhandel zum Zweck der sexuellen Ausbeutung gemäß § 232 Abs. 1 StGB	4	2	0	0	0	0	0	0
3***00	Diebstahl ohne erschwerende Umstände §§ 242, 247, 248a-c StGB	10971	1259	5	14	1	3	6	15
3**100	Diebstahl ohne erschwerende Umstände von Kraftwagen einschl. unbefugter Ingebrauchnahme	138	10	0	0	0	0	0	0
3**200	Diebstahl ohne erschwerende Umstände von Mopeds und Krafrädern einschl. unbefugter Ingebrauchnahme	90	0	0	0	0	0	0	0
3**300	Diebstahl ohne erschwerende Umstände von Fahrrädern einschl. unbefugter Ingebrauchnahme	357	18	0	0	0	0	0	0
3**400	Diebstahl ohne erschwerende Umstände von Schusswaffen	1	0	0	0	0	0	0	0
3**500	Diebstahl ohne erschwerende Umstände von unbaren Zahlungsmitteln	86	5	0	0	0	0	0	0

Schlüssel der Tat	Straftat	Täter insgesamt pro Delikt	Nicht-deutsche Täter pro Delikt	422 Armenien	451 Libanon	252 Marokko	461 Pakistan	221 Algerien	224 Eritrea
220000	Körperverletzung §§ 223-227, 229, 231 StGB	11646	788	8	6	4	9	8	12
221000	Körperverletzung mit Todesfolge §§ 227, 231 StGB	3	0	0	0	0	0	0	0
222000	Gefährliche und schwere Körperverletzung §§ 224, 226, 231 StGB	3160	251	3	1	1	2	0	9
222000	Gefährliche und schwere Körperverletzung, Verstümmelung weiblicher Genitalien §§ 224, 226, 231 StGB	3160	251	3	1	1	2	0	9
222100	Gefährliche und schwere Körperverletzung auf Straßen, Wegen oder Plätzen	1624	90	0	1	0	0	0	5
223000	Misshandlung von Schutzbefohlenen § 225 StGB	193	12	0	0	0	0	1	0
223100	Misshandlung von Kindern	153	10	0	0	0	0	1	0
224000	Vorsätzlich einfache Körperverletzung § 223 StGB	8481	558	6	6	3	7	7	3
225000	Fahrlässige Körperverletzung § 229 StGB	571	17	0	0	0	0	1	0
230000	Straftaten gegen die persönliche Freiheit gemäß §§ 232-233a, 234, 235, 236, 237, 238-239b, 240, 241, 316c StGB davon	5305	318	3	3	4	5	14	2
231000	Menschenraub, Entziehung Minderjähriger, Kinderhandel §§ 234, 235, 236 StGB	68	3	0	0	0	0	0	0
231200	Entziehung Minderjähriger § 235 StGB	67	3	0	0	0	0	0	0
231300	Kinderhandel § 236 StGB	1	0	0	0	0	0	0	0
232000	Zwangsheirat, Nachstellung (Stalking), Freiheitsberaubung, Nötigung, Bedrohung §§ 237, 238, 239, 240, 241 StGB davon:	5232	312	3	3	4	5	14	2
232100	Freiheitsberaubung § 239 StGB	203	11	0	0	0	0	0	0
232200	Nötigung § 240 StGB	1944	75	2	2	0	2	4	0
232300	Bedrohung § 241 StGB	2640	206	1	1	4	4	9	2
232400	Nachstellung (Stalking) gemäß § 238 StGB	776	40	0	0	0	0	1	0
233000	Erpresserischer Menschenraub § 239a StGB	10	1	0	0	0	0	0	0
236000	Menschenhandel zum Zweck der sexuellen Ausbeutung gemäß § 232 StGB	4	2	0	0	0	0	0	0
236100	Menschenhandel zum Zweck der sexuellen Ausbeutung gemäß § 232 Abs. 1 StGB	4	2	0	0	0	0	0	0
3***00	Diebstahl ohne erschwerende Umstände §§ 242, 247, 248a-c StGB	10971	1259	11	4	9	1	8	3
3**100	Diebstahl ohne erschwerende Umstände von Kraftwagen einschl. unbefugter Ingebrauchnahme	138	10	0	0	0	0	0	0
3**200	Diebstahl ohne erschwerende Umstände von Mopeds und Krafrädern einschl. unbefugter Ingebrauchnahme	90	0	0	0	0	0	0	0
3**300	Diebstahl ohne erschwerende Umstände von Fahrrädern einschl. unbefugter Ingebrauchnahme	357	18	1	1	0	0	0	0
3**400	Diebstahl ohne erschwerende Umstände von Schusswaffen	1	0	0	0	0	0	0	0
3**500	Diebstahl ohne erschwerende Umstände von unbaren Zahlungsmitteln	86	5	0	0	0	0	0	0

Schlüssel der Tat	Straftat	Täter insgesamt pro Delikt	Nicht-deutsche Täter pro Delikt	161 Spanien	158 Schweiz	273 Somalia	146 Moldau, Republik	153 Portugal	479 China
220000	Körperverletzung §§ 223-227, 229, 231 StGB	11646	788	5	1	16	6	5	5
221000	Körperverletzung mit Todesfolge §§ 227, 231 StGB	3	0	0	0	0	0	0	0
222000	Gefährliche und schwere Körperverletzung §§ 224, 226, 231 StGB	3160	251	1	0	2	3	0	2
222000	Gefährliche und schwere Körperverletzung, Verstümmelung weiblicher Genitalien §§ 224, 226, 231 StGB	3160	251	1	0	2	3	0	2
222100	Gefährliche und schwere Körperverletzung auf Straßen, Wegen oder Plätzen	1624	90	0	0	1	1	0	0
223000	Misshandlung von Schutzbefohlenen § 225 StGB	193	12	0	0	0	0	0	0
223100	Misshandlung von Kindern	153	10	0	0	0	0	0	0
224000	Vorsätzlich einfache Körperverletzung § 223 StGB	8481	558	4	1	13	4	5	4
225000	Fahrlässige Körperverletzung § 229 StGB	571	17	0	0	1	0	0	0
230000	Straftaten gegen die persönliche Freiheit gemäß §§ 232-233a, 234, 235, 236, 237, 238-239b, 240, 241, 316c StGB davon	5305	318	1	0	0	1	3	2
231000	Menschenraub, Entziehung Minderjähriger, Kinderhandel §§ 234, 235, 236 StGB	68	3	0	0	0	0	0	0
231200	Entziehung Minderjähriger § 235 StGB	67	3	0	0	0	0	0	0
231300	Kinderhandel § 236 StGB	1	0	0	0	0	0	0	0
232000	Zwangsheirat, Nachstellung (Stalking), Freiheitsberaubung, Nötigung, Bedrohung §§ 237, 238, 239, 240, 241 StGB davon:	5232	312	1	0	0	1	3	2
232100	Freiheitsberaubung § 239 StGB	203	11	0	0	0	0	0	0
232200	Nötigung § 240 StGB	1944	75	0	0	0	1	3	0
232300	Bedrohung § 241 StGB	2640	206	1	0	0	1	0	1
232400	Nachstellung (Stalking) gemäß § 238 StGB	776	40	0	0	0	0	0	1
233000	Erpresserischer Menschenraub § 239a StGB	10	1	0	0	0	0	0	0
236000	Menschenhandel zum Zweck der sexuellen Ausbeutung gemäß § 232 StGB	4	2	0	0	0	0	0	0
236100	Menschenhandel zum Zweck der sexuellen Ausbeutung gemäß § 232 Abs. 1 StGB	4	2	0	0	0	0	0	0
3***00	Diebstahl ohne erschwerende Umstände §§ 242, 247, 248a-c StGB	10971	1259	8	1	7	6	8	4
3**100	Diebstahl ohne erschwerende Umstände von Kraftwagen einschl. unbefugter Ingebrauchnahme	138	10	0	0	0	0	0	0
3**200	Diebstahl ohne erschwerende Umstände von Mopeds und Krafrädern einschl. unbefugter Ingebrauchnahme	90	0	0	0	0	0	0	0
3**300	Diebstahl ohne erschwerende Umstände von Fahrrädern einschl. unbefugter Ingebrauchnahme	357	18	0	0	0	0	0	0
3**400	Diebstahl ohne erschwerende Umstände von Schusswaffen	1	0	0	0	0	0	0	0
3**500	Diebstahl ohne erschwerende Umstände von unbaren Zahlungsmitteln	86	5	0	0	0	0	1	0

Schlüssel der Tat	Straftat	Täter insgesamt pro Delikt	Nicht-deutsche Täter pro Delikt	121 Albanien	439 Iran, Islamische Republik	169 Belarus	130 Kroatien	129 Frankreich	351 Kuba
220000	Körperverletzung §§ 223-227, 229, 231 StGB	11646	788	5	3	4	1	0	5
221000	Körperverletzung mit Todesfolge §§ 227, 231 StGB	3	0	0	0	0	0	0	0
222000	Gefährliche und schwere Körperverletzung §§ 224, 226, 231 StGB	3160	251	4	0	1	0	0	2
222000	Gefährliche und schwere Körperverletzung, Verstümmelung weiblicher Genitalien §§ 224, 226, 231 StGB	3160	251	4	0	1	0	0	2
222100	Gefährliche und schwere Körperverletzung auf Straßen, Wegen oder Plätzen	1624	90	1	0	0	0	0	0
223000	Misshandlung von Schutzbefohlenen § 225 StGB	193	12	0	0	0	0	0	0
223100	Misshandlung von Kindern	153	10	0	0	0	0	0	0
224000	Vorsätzlich einfache Körperverletzung § 223 StGB	8481	558	3	3	3	1	0	3
225000	Fahrlässige Körperverletzung § 229 StGB	571	17	0	0	0	0	0	0
230000	Straftaten gegen die persönliche Freiheit gemäß §§ 232-233a, 234, 235, 236, 237, 238-239b, 240, 241, 316c StGB davon	5305	318	1	1	2	0	4	2
231000	Menschenraub, Entziehung Minderjähriger, Kinderhandel §§ 234, 235, 236 StGB	68	3	0	0	0	0	0	0
231200	Entziehung Minderjähriger § 235 StGB	67	3	0	0	0	0	0	0
231300	Kinderhandel § 236 StGB	1	0	0	0	0	0	0	0
232000	Zwangsheirat, Nachstellung (Stalking), Freiheitsberaubung, Nötigung, Bedrohung §§ 237, 238, 239, 240, 241 StGB davon:	5232	312	1	1	2	0	4	2
232100	Freiheitsberaubung § 239 StGB	203	11	1	0	0	0	0	0
232200	Nötigung § 240 StGB	1944	75	0	0	1	0	2	1
232300	Bedrohung § 241 StGB	2640	206	0	1	2	0	1	1
232400	Nachstellung (Stalking) gemäß § 238 StGB	776	40	0	0	0	0	1	0
233000	Erpresserischer Menschenraub § 239a StGB	10	1	0	0	0	0	0	0
236000	Menschenhandel zum Zweck der sexuellen Ausbeutung gemäß § 232 StGB	4	2	0	0	0	0	0	0
236100	Menschenhandel zum Zweck der sexuellen Ausbeutung gemäß § 232 Abs. 1 StGB	4	2	0	0	0	0	0	0
3***00	Diebstahl ohne erschwerende Umstände §§ 242, 247, 248a-c StGB	10971	1259	17	3	8	3	1	4
3**100	Diebstahl ohne erschwerende Umstände von Kraftwagen einschl. unbefugter Ingebrauchnahme	138	10	0	0	0	0	0	0
3**200	Diebstahl ohne erschwerende Umstände von Mopeds und Krafrädern einschl. unbefugter Ingebrauchnahme	90	0	0	0	0	0	0	0
3**300	Diebstahl ohne erschwerende Umstände von Fahrrädern einschl. unbefugter Ingebrauchnahme	357	18	0	0	0	0	0	0
3**400	Diebstahl ohne erschwerende Umstände von Schusswaffen	1	0	0	0	0	0	0	0
3**500	Diebstahl ohne erschwerende Umstände von unbaren Zahlungsmitteln	86	5	0	0	0	0	0	0

Schlüssel der Tat	Straftat	Täter insgesamt pro Delikt	Nicht-deutsche Täter pro Delikt	997 staatenlos	368 Vereinigte Staaten von Amerika (USA)	232 Nigeria	168 Verein. Königreich Großbrit./Nordirland	124 Belgien	248 Libysch-Arabische Dschamahirija
220000	Körperverletzung §§ 223-227, 229, 231 StGB	11646	788	6	4	1	3	0	2
221000	Körperverletzung mit Todesfolge §§ 227, 231 StGB	3	0	0	0	0	0	0	0
222000	Gefährliche und schwere Körperverletzung §§ 224, 226, 231 StGB	3160	251	4	0	0	0	0	1
222000	Gefährliche und schwere Körperverletzung, Verstümmelung weiblicher Genitalien §§ 224, 226, 231 StGB	3160	251	4	0	0	0	0	1
222100	Gefährliche und schwere Körperverletzung auf Straßen, Wegen oder Plätzen	1624	90	1	0	0	0	0	0
223000	Misshandlung von Schutzbefohlenen § 225 StGB	193	12	0	0	0	0	0	0
223100	Misshandlung von Kindern	153	10	0	0	0	0	0	0
224000	Vorsätzlich einfache Körperverletzung § 223 StGB	8481	558	3	4	1	3	0	1
225000	Fahrlässige Körperverletzung § 229 StGB	571	17	0	0	0	0	0	0
230000	Straftaten gegen die persönliche Freiheit gemäß §§ 232-233a, 234, 235, 236, 237, 238-239b, 240, 241, 316c StGB davon	5305	318	4	1	1	1	1	0
231000	Menschenraub, Entziehung Minderjähriger, Kinderhandel §§ 234, 235, 236 StGB	68	3	0	0	0	0	0	0
231200	Entziehung Minderjähriger § 235 StGB	67	3	0	0	0	0	0	0
231300	Kinderhandel § 236 StGB	1	0	0	0	0	0	0	0
232000	Zwangsheirat, Nachstellung (Stalking), Freiheitsberaubung, Nötigung, Bedrohung §§ 237, 238, 239, 240, 241 StGB davon:	5232	312	4	1	1	1	1	0
232100	Freiheitsberaubung § 239 StGB	203	11	0	0	0	0	0	0
232200	Nötigung § 240 StGB	1944	75	2	1	1	0	1	0
232300	Bedrohung § 241 StGB	2640	206	2	0	0	1	1	0
232400	Nachstellung (Stalking) gemäß § 238 StGB	776	40	0	0	0	0	0	0
233000	Erpresserischer Menschenraub § 239a StGB	10	1	0	0	0	0	0	0
236000	Menschenhandel zum Zweck der sexuellen Ausbeutung gemäß § 232 StGB	4	2	0	0	0	0	0	0
236100	Menschenhandel zum Zweck der sexuellen Ausbeutung gemäß § 232 Abs. 1 StGB	4	2	0	0	0	0	0	0
3***00	Diebstahl ohne erschwerende Umstände §§ 242, 247, 248a-c StGB	10971	1259	4	0	0	0	0	1
3**100	Diebstahl ohne erschwerende Umstände von Kraftwagen einschl. unbefugter Ingebrauchnahme	138	10	0	0	0	0	0	0
3**200	Diebstahl ohne erschwerende Umstände von Mopeds und Krafrädern einschl. unbefugter Ingebrauchnahme	90	0	0	0	0	0	0	0
3**300	Diebstahl ohne erschwerende Umstände von Fahrrädern einschl. unbefugter Ingebrauchnahme	357	18	0	0	0	0	0	0
3**400	Diebstahl ohne erschwerende Umstände von Schusswaffen	1	0	0	0	0	0	0	0
3**500	Diebstahl ohne erschwerende Umstände von unbaren Zahlungsmitteln	86	5	0	0	0	0	0	0

Schlüssel der Tat	Straftat	Täter insgesamt pro Delikt	Nicht-deutsche Täter pro Delikt	262 Kamerun	131 Slowenien	287 Ägypten	327 Brasilien	476 Thailand	245 Kongo
220000	Körperverletzung §§ 223-227, 229, 231 StGB	11646	788	1	0	2	0	1	0
221000	Körperverletzung mit Todesfolge §§ 227, 231 StGB	3	0	0	0	0	0	0	0
222000	Gefährliche und schwere Körperverletzung §§ 224, 226, 231 StGB	3160	251	0	0	1	0	0	0
222000	Gefährliche und schwere Körperverletzung, Verstümmelung weiblicher Genitalien §§ 224, 226, 231 StGB	3160	251	0	0	1	0	0	0
222100	Gefährliche und schwere Körperverletzung auf Straßen, Wegen oder Plätzen	1624	90	0	0	0	0	0	0
223000	Misshandlung von Schutzbefohlenen § 225 StGB	193	12	1	0	0	0	1	0
223100	Misshandlung von Kindern	153	10	0	0	0	0	0	0
224000	Vorsätzlich einfache Körperverletzung § 223 StGB	8481	558	1	0	2	0	0	0
225000	Fahrlässige Körperverletzung § 229 StGB	571	17	0	0	0	0	0	0
230000	Straftaten gegen die persönliche Freiheit gemäß §§ 232-233a, 234, 235, 236, 237, 238-239b, 240, 241, 316c StGB davon	5305	318	0	0	2	1	1	0
231000	Menschenraub, Entziehung Minderjähriger, Kinderhandel §§ 234, 235, 236 StGB	68	3	0	0	0	0	0	0
231200	Entziehung Minderjähriger § 235 StGB	67	3	0	0	0	0	0	0
231300	Kinderhandel § 236 StGB	1	0	0	0	0	0	0	0
232000	Zwangsheirat, Nachstellung (Stalking), Freiheitsberaubung, Nötigung, Bedrohung §§ 237, 238, 239, 240, 241 StGB davon:	5232	312	0	0	2	1	1	0
232100	Freiheitsberaubung § 239 StGB	203	11	0	0	0	0	0	0
232200	Nötigung § 240 StGB	1944	75	0	0	2	0	0	0
232300	Bedrohung § 241 StGB	2640	206	0	0	1	1	1	0
232400	Nachstellung (Stalking) gemäß § 238 StGB	776	40	0	0	0	0	0	0
233000	Erpresserischer Menschenraub § 239a StGB	10	1	0	0	0	0	0	0
236000	Menschenhandel zum Zweck der sexuellen Ausbeutung gemäß § 232 StGB	4	2	0	0	0	0	0	0
236100	Menschenhandel zum Zweck der sexuellen Ausbeutung gemäß § 232 Abs. 1 StGB	4	2	0	0	0	0	0	0
3***00	Diebstahl ohne erschwerende Umstände §§ 242, 247, 248a-c StGB	10971	1259	2	0	0	1	0	0
3**100	Diebstahl ohne erschwerende Umstände von Kraftwagen einschl. unbefugter Ingebrauchnahme	138	10	0	0	0	0	0	0
3**200	Diebstahl ohne erschwerende Umstände von Mopeds und Krafrädern einschl. unbefugter Ingebrauchnahme	90	0	0	0	0	0	0	0
3**300	Diebstahl ohne erschwerende Umstände von Fahrrädern einschl. unbefugter Ingebrauchnahme	357	18	0	0	0	0	0	0
3**400	Diebstahl ohne erschwerende Umstände von Schusswaffen	1	0	0	0	0	0	0	0
3**500	Diebstahl ohne erschwerende Umstände von unbaren Zahlungsmitteln	86	5	0	0	0	0	0	0

Schlüssel der Tat	Straftat	Täter insgesamt pro Delikt	Nicht-deutsche Täter pro Delikt	446 Kambodscha	237 Gambia	272 Sierra Leone	450 Kirgisistan	140 Montenegro	127 Estland
220000	Körperverletzung §§ 223-227, 229, 231 StGB	11646	788	1	0	4	1	1	0
221000	Körperverletzung mit Todesfolge §§ 227, 231 StGB	3	0	0	0	0	0	0	0
222000	Gefährliche und schwere Körperverletzung §§ 224, 226, 231 StGB	3160	251	1	0	3	1	0	0
222000	Gefährliche und schwere Körperverletzung, Verstümmelung weiblicher Genitalien §§ 224, 226, 231 StGB	3160	251	1	0	3	1	0	0
222100	Gefährliche und schwere Körperverletzung auf Straßen, Wegen oder Plätzen	1624	90	0	0	3	1	0	0
223000	Misshandlung von Schutzbefohlenen § 225 StGB	193	12	0	0	0	0	0	0
223100	Misshandlung von Kindern	153	10	0	0	0	0	0	0
224000	Vorsätzlich einfache Körperverletzung § 223 StGB	8481	558	0	0	2	1	1	0
225000	Fahrlässige Körperverletzung § 229 StGB	571	17	0	0	0	0	0	0
230000	Straftaten gegen die persönliche Freiheit gemäß §§ 232-233a, 234, 235, 236, 237, 238-239b, 240, 241, 316c StGB davon	5305	318	0	0	1	0	1	1
231000	Menschenraub, Entziehung Minderjähriger, Kinderhandel §§ 234, 235, 236 StGB	68	3	0	0	0	0	0	0
231200	Entziehung Minderjähriger § 235 StGB	67	3	0	0	0	0	0	0
231300	Kinderhandel § 236 StGB	1	0	0	0	0	0	0	0
232000	Zwangsheirat, Nachstellung (Stalking), Freiheitsberaubung, Nötigung, Bedrohung §§ 237, 238, 239, 240, 241 StGB davon:	5232	312	0	0	1	0	1	1
232100	Freiheitsberaubung § 239 StGB	203	11	0	0	0	0	0	0
232200	Nötigung § 240 StGB	1944	75	0	0	1	0	0	1
232300	Bedrohung § 241 StGB	2640	206	0	0	0	0	1	0
232400	Nachstellung (Stalking) gemäß § 238 StGB	776	40	0	0	0	0	0	0
233000	Erpresserischer Menschenraub § 239a StGB	10	1	0	0	0	0	0	0
236000	Menschenhandel zum Zweck der sexuellen Ausbeutung gemäß § 232 StGB	4	2	0	0	0	0	0	0
236100	Menschenhandel zum Zweck der sexuellen Ausbeutung gemäß § 232 Abs. 1 StGB	4	2	0	0	0	0	0	0
3***00	Diebstahl ohne erschwerende Umstände §§ 242, 247, 248a-c StGB	10971	1259	0	1	1	2	0	2
3**100	Diebstahl ohne erschwerende Umstände von Kraftwagen einschl. unbefugter Ingebrauchnahme	138	10	0	0	0	0	0	0
3**200	Diebstahl ohne erschwerende Umstände von Mopeds und Krafrädern einschl. unbefugter Ingebrauchnahme	90	0	0	0	0	0	0	0
3**300	Diebstahl ohne erschwerende Umstände von Fahrrädern einschl. unbefugter Ingebrauchnahme	357	18	0	0	0	1	0	0
3**400	Diebstahl ohne erschwerende Umstände von Schusswaffen	1	0	0	0	0	0	0	0
3**500	Diebstahl ohne erschwerende Umstände von unbaren Zahlungsmitteln	86	5	0	0	0	0	0	0

Schlüssel der Tat	Straftat	Täter insgesamt pro Delikt	Nicht-deutsche Täter pro Delikt	254 Mosambik	258 Burkina Faso	445 Jordanien	470 Tadschikistan	126 Dänemark	149 Norwegen
220000	Körperverletzung §§ 223-227, 229, 231 StGB	11646	788	1	1	1	2	3	0
221000	Körperverletzung mit Todesfolge §§ 227, 231 StGB	3	0	0	0	0	0	0	0
222000	Gefährliche und schwere Körperverletzung §§ 224, 226, 231 StGB	3160	251	0	0	0	1	0	0
222000	Gefährliche und schwere Körperverletzung, Verstümmelung weiblicher Genitalien §§ 224, 226, 231 StGB	3160	251	0	0	0	1	0	0
222100	Gefährliche und schwere Körperverletzung auf Straßen, Wegen oder Plätzen	1624	90	0	0	0	1	0	0
223000	Misshandlung von Schutzbefohlenen § 225 StGB	193	12	0	0	0	0	0	0
223100	Misshandlung von Kindern	153	10	0	0	0	0	0	0
224000	Vorsätzlich einfache Körperverletzung § 223 StGB	8481	558	0	1	1	1	3	0
225000	Fahrlässige Körperverletzung § 229 StGB	571	17	1	0	0	0	0	0
230000	Straftaten gegen die persönliche Freiheit gemäß §§ 232-233a, 234, 235, 236, 237, 238-239b, 240, 241, 316c StGB davon	5305	318	0	1	2	0	0	0
231000	Menschenraub, Entziehung Minderjähriger, Kinderhandel §§ 234, 235, 236 StGB	68	3	0	0	0	0	0	0
231200	Entziehung Minderjähriger § 235 StGB	67	3	0	0	0	0	0	0
231300	Kinderhandel § 236 StGB	1	0	0	0	0	0	0	0
232000	Zwangsheirat, Nachstellung (Stalking), Freiheitsberaubung, Nötigung, Bedrohung §§ 237, 238, 239, 240, 241 StGB davon:	5232	312	0	1	2	0	0	0
232100	Freiheitsberaubung § 239 StGB	203	11	0	0	0	0	0	0
232200	Nötigung § 240 StGB	1944	75	0	0	0	0	0	0
232300	Bedrohung § 241 StGB	2640	206	0	1	1	0	0	0
232400	Nachstellung (Stalking) gemäß § 238 StGB	776	40	0	0	1	0	0	0
233000	Erpresserischer Menschenraub § 239a StGB	10	1	0	0	0	0	0	0
236000	Menschenhandel zum Zweck der sexuellen Ausbeutung gemäß § 232 StGB	4	2	0	0	0	0	0	0
236100	Menschenhandel zum Zweck der sexuellen Ausbeutung gemäß § 232 Abs. 1 StGB	4	2	0	0	0	0	0	0
3***00	Diebstahl ohne erschwerende Umstände §§ 242, 247, 248a-c StGB	10971	1259	1	1	0	2	2	1
3**100	Diebstahl ohne erschwerende Umstände von Kraftwagen einschl. unbefugter Ingebrauchnahme	138	10	0	0	0	0	0	0
3**200	Diebstahl ohne erschwerende Umstände von Mopeds und Krafrädern einschl. unbefugter Ingebrauchnahme	90	0	0	0	0	0	0	0
3**300	Diebstahl ohne erschwerende Umstände von Fahrrädern einschl. unbefugter Ingebrauchnahme	357	18	0	0	0	0	0	0
3**400	Diebstahl ohne erschwerende Umstände von Schusswaffen	1	0	0	0	0	0	0	0
3**500	Diebstahl ohne erschwerende Umstände von unbaren Zahlungsmitteln	86	5	0	0	0	0	0	0

Schlüssel der Tat	Straftat	Täter insgesamt pro Delikt	Nicht-deutsche Täter pro Delikt	333 Dominica	335 Dominikanische Republik	348 Kanada	349 Kolumbien	523 Australien	229 Benin
220000	Körperverletzung §§ 223-227, 229, 231 StGB	11646	788	0	1	2	1	1	0
221000	Körperverletzung mit Todesfolge §§ 227, 231 StGB	3	0	0	0	0	0	0	0
222000	Gefährliche und schwere Körperverletzung §§ 224, 226, 231 StGB	3160	251	0	0	0	0	0	0
222000	Gefährliche und schwere Körperverletzung, Verstümmelung weiblicher Genitalien §§ 224, 226, 231 StGB	3160	251	0	0	0	0	0	0
222100	Gefährliche und schwere Körperverletzung auf Straßen, Wegen oder Plätzen	1624	90	0	0	0	0	0	0
223000	Misshandlung von Schutzbefohlenen § 225 StGB	193	12	0	0	0	0	0	0
223100	Misshandlung von Kindern	153	10	0	0	0	0	0	0
224000	Vorsätzlich einfache Körperverletzung § 223 StGB	8481	558	0	1	2	1	1	0
225000	Fahrlässige Körperverletzung § 229 StGB	571	17	0	0	0	0	0	0
230000	Straftaten gegen die persönliche Freiheit gemäß §§ 232-233a, 234, 235, 236, 237, 238-239b, 240, 241, 316c StGB davon	5305	318	0	0	1	0	1	0
231000	Menschenraub, Entziehung Minderjähriger, Kinderhandel §§ 234, 235, 236 StGB	68	3	0	0	0	0	0	0
231200	Entziehung Minderjähriger § 235 StGB	67	3	0	0	0	0	0	0
231300	Kinderhandel § 236 StGB	1	0	0	0	0	0	0	0
232000	Zwangsheirat, Nachstellung (Stalking), Freiheitsberaubung, Nötigung, Bedrohung §§ 237, 238, 239, 240, 241 StGB davon:	5232	312	0	0	1	0	1	0
232100	Freiheitsberaubung § 239 StGB	203	11	0	0	0	0	0	0
232200	Nötigung § 240 StGB	1944	75	0	0	0	0	0	0
232300	Bedrohung § 241 StGB	2640	206	0	0	1	0	1	0
232400	Nachstellung (Stalking) gemäß § 238 StGB	776	40	0	0	0	0	0	0
233000	Erpresserischer Menschenraub § 239a StGB	10	1	0	0	0	0	0	0
236000	Menschenhandel zum Zweck der sexuellen Ausbeutung gemäß § 232 StGB	4	2	0	0	0	0	0	0
236100	Menschenhandel zum Zweck der sexuellen Ausbeutung gemäß § 232 Abs. 1 StGB	4	2	0	0	0	0	0	0
3***00	Diebstahl ohne erschwerende Umstände §§ 242, 247, 248a-c StGB	10971	1259	0	1	0	2	0	0
3**100	Diebstahl ohne erschwerende Umstände von Kraftwagen einschl. unbefugter Ingebrauchnahme	138	10	0	0	0	0	0	0
3**200	Diebstahl ohne erschwerende Umstände von Mopeds und Krafrädern einschl. unbefugter Ingebrauchnahme	90	0	0	0	0	0	0	0
3**300	Diebstahl ohne erschwerende Umstände von Fahrrädern einschl. unbefugter Ingebrauchnahme	357	18	0	0	0	0	0	0
3**400	Diebstahl ohne erschwerende Umstände von Schusswaffen	1	0	0	0	0	0	0	0
3**500	Diebstahl ohne erschwerende Umstände von unbaren Zahlungsmitteln	86	5	0	0	0	0	0	0

Schlüssel der Tat	Straftat	Täter insgesamt pro Delikt	Nicht-deutsche Täter pro Delikt	238 Ghana	251 Mali	261 Guinea	361 Peru	441 Israel	477 Usbekistan
220000	Körperverletzung §§ 223-227, 229, 231 StGB	11646	788	0	0	0	0	1	0
221000	Körperverletzung mit Todesfolge §§ 227, 231 StGB	3	0	0	0	0	0	0	0
222000	Gefährliche und schwere Körperverletzung §§ 224, 226, 231 StGB	3160	251	0	0	0	0	0	0
222000	Gefährliche und schwere Körperverletzung, Verstümmelung weiblicher Genitalien §§ 224, 226, 231 StGB	3160	251	0	0	0	0	0	0
222100	Gefährliche und schwere Körperverletzung auf Straßen, Wegen oder Plätzen	1624	90	0	0	0	0	0	0
223000	Misshandlung von Schutzbefohlenen § 225 StGB	193	12	0	0	0	0	0	0
223100	Misshandlung von Kindern	153	10	0	0	0	0	0	0
224000	Vorsätzlich einfache Körperverletzung § 223 StGB	8481	558	0	0	0	0	1	0
225000	Fahrlässige Körperverletzung § 229 StGB	571	17	0	0	0	0	0	0
230000	Straftaten gegen die persönliche Freiheit gemäß §§ 232-233a, 234, 235, 236, 237, 238-239b, 240, 241, 316c StGB davon	5305	318	0	0	0	0	0	0
231000	Menschenraub, Entziehung Minderjähriger, Kinderhandel §§ 234, 235, 236 StGB	68	3	0	0	0	0	0	0
231200	Entziehung Minderjähriger § 235 StGB	67	3	0	0	0	0	0	0
231300	Kinderhandel § 236 StGB	1	0	0	0	0	0	0	0
232000	Zwangsheirat, Nachstellung (Stalking), Freiheitsberaubung, Nötigung, Bedrohung §§ 237, 238, 239, 240, 241 StGB davon:	5232	312	0	0	0	0	0	0
232100	Freiheitsberaubung § 239 StGB	203	11	0	0	0	0	0	0
232200	Nötigung § 240 StGB	1944	75	0	0	0	0	0	0
232300	Bedrohung § 241 StGB	2640	206	0	0	0	0	0	0
232400	Nachstellung (Stalking) gemäß § 238 StGB	776	40	0	0	0	0	0	0
233000	Erpresserischer Menschenraub § 239a StGB	10	1	0	0	0	0	0	0
236000	Menschenhandel zum Zweck der sexuellen Ausbeutung gemäß § 232 StGB	4	2	0	0	0	0	0	0
236100	Menschenhandel zum Zweck der sexuellen Ausbeutung gemäß § 232 Abs. 1 StGB	4	2	0	0	0	0	0	0
3***00	Diebstahl ohne erschwerende Umstände §§ 242, 247, 248a-c StGB	10971	1259	1	0	1	0	0	1
3**100	Diebstahl ohne erschwerende Umstände von Kraftwagen einschl. unbefugter Ingebrauchnahme	138	10	0	0	0	0	0	0
3**200	Diebstahl ohne erschwerende Umstände von Mopeds und Krafrädern einschl. unbefugter Ingebrauchnahme	90	0	0	0	0	0	0	0
3**300	Diebstahl ohne erschwerende Umstände von Fahrrädern einschl. unbefugter Ingebrauchnahme	357	18	0	0	0	0	0	0
3**400	Diebstahl ohne erschwerende Umstände von Schusswaffen	1	0	0	0	0	0	0	0
3**500	Diebstahl ohne erschwerende Umstände von unbaren Zahlungsmitteln	86	5	0	0	0	0	0	0

Schlüssel der Tat	Straftat	Täter insgesamt pro Delikt	Nicht-deutsche Täter pro Delikt	999 ohne Angabe	135 Irland	336 Ecuador	353 Mexiko	431 Sri Lanka	457 Mongolei
220000	Körperverletzung §§ 223-227, 229, 231 StGB	11646	788	1	0	1	1	0	0
221000	Körperverletzung mit Todesfolge §§ 227, 231 StGB	3	0	0	0	0	0	0	0
222000	Gefährliche und schwere Körperverletzung §§ 224, 226, 231 StGB	3160	251	0	0	1	0	0	0
222000	Gefährliche und schwere Körperverletzung, Verstümmelung weiblicher Genitalien §§ 224, 226, 231 StGB	3160	251	0	0	1	0	0	0
222100	Gefährliche und schwere Körperverletzung auf Straßen, Wegen oder Plätzen	1624	90	0	0	0	0	0	0
223000	Misshandlung von Schutzbefohlenen § 225 StGB	193	12	0	0	0	0	0	0
223100	Misshandlung von Kindern	153	10	0	0	0	0	0	0
224000	Vorsätzlich einfache Körperverletzung § 223 StGB	8481	558	1	0	0	1	0	0
225000	Fahrlässige Körperverletzung § 229 StGB	571	17	0	0	0	0	0	0
230000	Straftaten gegen die persönliche Freiheit gemäß §§ 232-233a, 234, 235, 236, 237, 238-239b, 240, 241, 316c StGB davon	5305	318	0	0	0	1	0	0
231000	Menschenraub, Entziehung Minderjähriger, Kinderhandel §§ 234, 235, 236 StGB	68	3	0	0	0	1	0	0
231200	Entziehung Minderjähriger § 235 StGB	67	3	0	0	0	1	0	0
231300	Kinderhandel § 236 StGB	1	0	0	0	0	0	0	0
232000	Zwangsheirat, Nachstellung (Stalking), Freiheitsberaubung, Nötigung, Bedrohung §§ 237, 238, 239, 240, 241 StGB davon:	5232	312	0	0	0	0	0	0
232100	Freiheitsberaubung § 239 StGB	203	11	0	0	0	0	0	0
232200	Nötigung § 240 StGB	1944	75	0	0	0	0	0	0
232300	Bedrohung § 241 StGB	2640	206	0	0	0	0	0	0
232400	Nachstellung (Stalking) gemäß § 238 StGB	776	40	0	0	0	0	0	0
233000	Erpresserischer Menschenraub § 239a StGB	10	1	0	0	0	0	0	0
236000	Menschenhandel zum Zweck der sexuellen Ausbeutung gemäß § 232 StGB	4	2	0	0	0	0	0	0
236100	Menschenhandel zum Zweck der sexuellen Ausbeutung gemäß § 232 Abs. 1 StGB	4	2	0	0	0	0	0	0
3***00	Diebstahl ohne erschwerende Umstände §§ 242, 247, 248a-c StGB	10971	1259	0	1	1	1	0	1
3**100	Diebstahl ohne erschwerende Umstände von Kraftwagen einschl. unbefugter Ingebrauchnahme	138	10	0	0	0	0	0	0
3**200	Diebstahl ohne erschwerende Umstände von Mopeds und Krafrädern einschl. unbefugter Ingebrauchnahme	90	0	0	0	0	0	0	0
3**300	Diebstahl ohne erschwerende Umstände von Fahrrädern einschl. unbefugter Ingebrauchnahme	357	18	0	0	0	0	0	0
3**400	Diebstahl ohne erschwerende Umstände von Schusswaffen	1	0	0	0	0	0	0	0
3**500	Diebstahl ohne erschwerende Umstände von unbaren Zahlungsmitteln	86	5	0	0	0	0	0	0

Schlüssel der Tat	Straftat	Täter insgesamt pro Delikt	Nicht-deutsche Täter pro Delikt	462 Philippinen	128 Finnland	143 Luxemburg	239 Mauretanien	246 Demokratische Republik Kongo	247 Liberia
220000	Körperverletzung §§ 223-227, 229, 231 StGB	11646	788	0	0	0	0	0	0
221000	Körperverletzung mit Todesfolge §§ 227, 231 StGB	3	0	0	0	0	0	0	0
222000	Gefährliche und schwere Körperverletzung §§ 224, 226, 231 StGB	3160	251	0	0	0	0	0	0
222000	Gefährliche und schwere Körperverletzung, Verstümmelung weiblicher Genitalien §§ 224, 226, 231 StGB	3160	251	0	0	0	0	0	0
222100	Gefährliche und schwere Körperverletzung auf Straßen, Wegen oder Plätzen	1624	90	0	0	0	0	0	0
223000	Misshandlung von Schutzbefohlenen § 225 StGB	193	12	0	0	0	0	0	0
223100	Misshandlung von Kindern	153	10	0	0	0	0	0	0
224000	Vorsätzlich einfache Körperverletzung § 223 StGB	8481	558	0	0	0	0	0	0
225000	Fahrlässige Körperverletzung § 229 StGB	571	17	0	0	0	0	0	0
230000	Straftaten gegen die persönliche Freiheit gemäß §§ 232-233a, 234, 235, 236, 237, 238-239b, 240, 241, 316c StGB davon	5305	318	0	0	1	0	0	2
231000	Menschenraub, Entziehung Minderjähriger, Kinderhandel §§ 234, 235, 236 StGB	68	3	0	0	0	0	0	0
231200	Entziehung Minderjähriger § 235 StGB	67	3	0	0	0	0	0	0
231300	Kinderhandel § 236 StGB	1	0	0	0	0	0	0	0
232000	Zwangsheirat, Nachstellung (Stalking), Freiheitsberaubung, Nötigung, Bedrohung §§ 237, 238, 239, 240, 241 StGB davon:	5232	312	0	0	1	0	0	2
232100	Freiheitsberaubung § 239 StGB	203	11	0	0	0	0	0	0
232200	Nötigung § 240 StGB	1944	75	0	0	0	0	0	2
232300	Bedrohung § 241 StGB	2640	206	0	0	1	0	0	0
232400	Nachstellung (Stalking) gemäß § 238 StGB	776	40	0	0	0	0	0	0
233000	Erpresserischer Menschenraub § 239a StGB	10	1	0	0	0	0	0	0
236000	Menschenhandel zum Zweck der sexuellen Ausbeutung gemäß § 232 StGB	4	2	0	0	0	0	0	0
236100	Menschenhandel zum Zweck der sexuellen Ausbeutung gemäß § 232 Abs. 1 StGB	4	2	0	0	0	0	0	0
3***00	Diebstahl ohne erschwerende Umstände §§ 242, 247, 248a-c StGB	10971	1259	0	0	0	0	0	0
3**100	Diebstahl ohne erschwerende Umstände von Kraftwagen einschl. unbefugter Ingebrauchnahme	138	10	0	0	0	0	0	0
3**200	Diebstahl ohne erschwerende Umstände von Mopeds und Krafrädern einschl. unbefugter Ingebrauchnahme	90	0	0	0	0	0	0	0
3**300	Diebstahl ohne erschwerende Umstände von Fahrrädern einschl. unbefugter Ingebrauchnahme	357	18	0	0	0	0	0	0
3**400	Diebstahl ohne erschwerende Umstände von Schusswaffen	1	0	0	0	0	0	0	0
3**500	Diebstahl ohne erschwerende Umstände von unbaren Zahlungsmitteln	86	5	0	0	0	0	0	0

Schlüssel der Tat	Straftat	Täter insgesamt pro Delikt	Nicht-deutsche Täter pro Delikt	249 Madagaskar	265 Ruanda	283 Togo	286 Uganda	326 Bolivien	334 Costa Rica
220000	Körperverletzung §§ 223-227, 229, 231 StGB	11646	788	0	0	0	0	0	0
221000	Körperverletzung mit Todesfolge §§ 227, 231 StGB	3	0	0	0	0	0	0	0
222000	Gefährliche und schwere Körperverletzung §§ 224, 226, 231 StGB	3160	251	0	0	0	0	0	0
222000	Gefährliche und schwere Körperverletzung, Verstümmelung weiblicher Genitalien §§ 224, 226, 231 StGB	3160	251	0	0	0	0	0	0
222100	Gefährliche und schwere Körperverletzung auf Straßen, Wegen oder Plätzen	1624	90	0	0	0	0	0	0
223000	Misshandlung von Schutzbefohlenen § 225 StGB	193	12	0	0	0	0	0	0
223100	Misshandlung von Kindern	153	10	0	0	0	0	0	0
224000	Vorsätzlich einfache Körperverletzung § 223 StGB	8481	558	0	0	0	0	0	0
225000	Fahrlässige Körperverletzung § 229 StGB	571	17	0	0	0	0	0	0
230000	Straftaten gegen die persönliche Freiheit gemäß §§ 232-233a, 234, 235, 236, 237, 238-239b, 240, 241, 316c StGB davon	5305	318	0	0	1	0	0	0
231000	Menschenraub, Entziehung Minderjähriger, Kinderhandel §§ 234, 235, 236 StGB	68	3	0	0	0	0	0	0
231200	Entziehung Minderjähriger § 235 StGB	67	3	0	0	0	0	0	0
231300	Kinderhandel § 236 StGB	1	0	0	0	0	0	0	0
232000	Zwangsheirat, Nachstellung (Stalking), Freiheitsberaubung, Nötigung, Bedrohung §§ 237, 238, 239, 240, 241 StGB davon:	5232	312	0	0	1	0	0	0
232100	Freiheitsberaubung § 239 StGB	203	11	0	0	1	0	0	0
232200	Nötigung § 240 StGB	1944	75	0	0	0	0	0	0
232300	Bedrohung § 241 StGB	2640	206	0	0	0	0	0	0
232400	Nachstellung (Stalking) gemäß § 238 StGB	776	40	0	0	0	0	0	0
233000	Erpresserischer Menschenraub § 239a StGB	10	1	0	0	0	0	0	0
236000	Menschenhandel zum Zweck der sexuellen Ausbeutung gemäß § 232 StGB	4	2	0	0	0	0	0	0
236100	Menschenhandel zum Zweck der sexuellen Ausbeutung gemäß § 232 Abs. 1 StGB	4	2	0	0	0	0	0	0
3***00	Diebstahl ohne erschwerende Umstände §§ 242, 247, 248a-c StGB	10971	1259	1	2	1	0	0	1
3**100	Diebstahl ohne erschwerende Umstände von Kraftwagen einschl. unbefugter Ingebrauchnahme	138	10	0	0	0	0	0	0
3**200	Diebstahl ohne erschwerende Umstände von Mopeds und Krafrädern einschl. unbefugter Ingebrauchnahme	90	0	0	0	0	0	0	0
3**300	Diebstahl ohne erschwerende Umstände von Fahrrädern einschl. unbefugter Ingebrauchnahme	357	18	0	0	0	0	0	0
3**400	Diebstahl ohne erschwerende Umstände von Schusswaffen	1	0	0	0	0	0	0	0
3**500	Diebstahl ohne erschwerende Umstände von unbaren Zahlungsmitteln	86	5	0	0	0	0	0	0

Schlüssel der Tat	Straftat	Täter insgesamt pro Delikt	Nicht-deutsche Täter pro Delikt	367 Venezuela	434 Korea (Demokratische Volksrepublik)	437 Indonesien	442 Japan	458 Nepal	460 Bangladesch
220000	Körperverletzung §§ 223-227, 229, 231 StGB	11646	788	1	0	0	0	1	0
221000	Körperverletzung mit Todesfolge §§ 227, 231 StGB	3	0	0	0	0	0	0	0
222000	Gefährliche und schwere Körperverletzung §§ 224, 226, 231 StGB	3160	251	0	0	0	0	0	0
222000	Gefährliche und schwere Körperverletzung, Verstümmelung weiblicher Genitalien §§ 224, 226, 231 StGB	3160	251	0	0	0	0	0	0
222100	Gefährliche und schwere Körperverletzung auf Straßen, Wegen oder Plätzen	1624	90	0	0	0	0	0	0
223000	Misshandlung von Schutzbefohlenen § 225 StGB	193	12	0	0	0	0	0	0
223100	Misshandlung von Kindern	153	10	0	0	0	0	0	0
224000	Vorsätzlich einfache Körperverletzung § 223 StGB	8481	558	1	0	0	0	1	0
225000	Fahrlässige Körperverletzung § 229 StGB	571	17	0	0	0	0	0	0
230000	Straftaten gegen die persönliche Freiheit gemäß §§ 232-233a, 234, 235, 236, 237, 238-239b, 240, 241, 316c StGB davon	5305	318	0	1	0	0	0	0
231000	Menschenraub, Entziehung Minderjähriger, Kinderhandel §§ 234, 235, 236 StGB	68	3	0	0	0	0	0	0
231200	Entziehung Minderjähriger § 235 StGB	67	3	0	0	0	0	0	0
231300	Kinderhandel § 236 StGB	1	0	0	0	0	0	0	0
232000	Zwangsheirat, Nachstellung (Stalking), Freiheitsberaubung, Nötigung, Bedrohung §§ 237, 238, 239, 240, 241 StGB davon:	5232	312	0	1	0	0	0	0
232100	Freiheitsberaubung § 239 StGB	203	11	0	0	0	0	0	0
232200	Nötigung § 240 StGB	1944	75	0	0	0	0	0	0
232300	Bedrohung § 241 StGB	2640	206	0	0	0	0	0	0
232400	Nachstellung (Stalking) gemäß § 238 StGB	776	40	0	1	0	0	0	0
233000	Erpresserischer Menschenraub § 239a StGB	10	1	0	0	0	0	0	0
236000	Menschenhandel zum Zweck der sexuellen Ausbeutung gemäß § 232 StGB	4	2	0	0	0	0	0	0
236100	Menschenhandel zum Zweck der sexuellen Ausbeutung gemäß § 232 Abs. 1 StGB	4	2	0	0	0	0	0	0
3***00	Diebstahl ohne erschwerende Umstände §§ 242, 247, 248a-c StGB	10971	1259	0	0	1	0	1	0
3**100	Diebstahl ohne erschwerende Umstände von Kraftwagen einschl. unbefugter Ingebrauchnahme	138	10	0	0	0	0	0	0
3**200	Diebstahl ohne erschwerende Umstände von Mopeds und Krafrädern einschl. unbefugter Ingebrauchnahme	90	0	0	0	0	0	0	0
3**300	Diebstahl ohne erschwerende Umstände von Fahrrädern einschl. unbefugter Ingebrauchnahme	357	18	0	0	0	0	0	0
3**400	Diebstahl ohne erschwerende Umstände von Schusswaffen	1	0	0	0	0	0	0	0
3**500	Diebstahl ohne erschwerende Umstände von unbaren Zahlungsmitteln	86	5	0	0	0	0	0	0

Schlüssel der Tat	Straftat	Täter insgesamt pro Delikt	Nicht-deutsche Täter pro Delikt	469 Vereinigte Arabische Emirate	157 Schweden	223 Angola	233 Simbabwe	236 Gabun	243 Kenia
220000	Körperverletzung §§ 223-227, 229, 231 StGB	11646	788	1	0	1	0	0	0
221000	Körperverletzung mit Todesfolge §§ 227, 231 StGB	3	0	0	0	0	0	0	0
222000	Gefährliche und schwere Körperverletzung §§ 224, 226, 231 StGB	3160	251	0	0	0	0	0	0
222000	Gefährliche und schwere Körperverletzung, Verstümmelung weiblicher Genitalien §§ 224, 226, 231 StGB	3160	251	0	0	0	0	0	0
222100	Gefährliche und schwere Körperverletzung auf Straßen, Wegen oder Plätzen	1624	90	0	0	0	0	0	0
223000	Misshandlung von Schutzbefohlenen § 225 StGB	193	12	0	0	0	0	0	0
223100	Misshandlung von Kindern	153	10	0	0	0	0	0	0
224000	Vorsätzlich einfache Körperverletzung § 223 StGB	8481	558	1	0	1	0	0	0
225000	Fahrlässige Körperverletzung § 229 StGB	571	17	0	0	0	0	0	0
230000	Straftaten gegen die persönliche Freiheit gemäß §§ 232-233a, 234, 235, 236, 237, 238-239b, 240, 241, 316c StGB davon	5305	318	0	0	1	0	0	0
231000	Menschenraub, Entziehung Minderjähriger, Kinderhandel §§ 234, 235, 236 StGB	68	3	0	0	0	0	0	0
231200	Entziehung Minderjähriger § 235 StGB	67	3	0	0	0	0	0	0
231300	Kinderhandel § 236 StGB	1	0	0	0	0	0	0	0
232000	Zwangsheirat, Nachstellung (Stalking), Freiheitsberaubung, Nötigung, Bedrohung §§ 237, 238, 239, 240, 241 StGB davon:	5232	312	0	0	1	0	0	0
232100	Freiheitsberaubung § 239 StGB	203	11	0	0	0	0	0	0
232200	Nötigung § 240 StGB	1944	75	0	0	0	0	0	0
232300	Bedrohung § 241 StGB	2640	206	0	0	1	0	0	0
232400	Nachstellung (Stalking) gemäß § 238 StGB	776	40	0	0	0	0	0	0
233000	Erpresserischer Menschenraub § 239a StGB	10	1	0	0	0	0	0	0
236000	Menschenhandel zum Zweck der sexuellen Ausbeutung gemäß § 232 StGB	4	2	0	0	0	0	0	0
236100	Menschenhandel zum Zweck der sexuellen Ausbeutung gemäß § 232 Abs. 1 StGB	4	2	0	0	0	0	0	0
3***00	Diebstahl ohne erschwerende Umstände §§ 242, 247, 248a-c StGB	10971	1259	0	1	0	0	0	0
3**100	Diebstahl ohne erschwerende Umstände von Kraftwagen einschl. unbefugter Ingebrauchnahme	138	10	0	0	0	0	0	0
3**200	Diebstahl ohne erschwerende Umstände von Mopeds und Krafrädern einschl. unbefugter Ingebrauchnahme	90	0	0	0	0	0	0	0
3**300	Diebstahl ohne erschwerende Umstände von Fahrrädern einschl. unbefugter Ingebrauchnahme	357	18	0	0	0	0	0	0
3**400	Diebstahl ohne erschwerende Umstände von Schusswaffen	1	0	0	0	0	0	0	0
3**500	Diebstahl ohne erschwerende Umstände von unbaren Zahlungsmitteln	86	5	0	0	0	0	0	0

Schlüssel der Tat	Straftat	Täter insgesamt pro Delikt	Nicht-deutsche Täter pro Delikt	255 Niger	259 Guinea-Bissau	263 Südafrika	271 Seychellen	274 Äquatorialguinea	284 Tschad
220000	Körperverletzung §§ 223-227, 229, 231 StGB	11646	788	0	1	0	0	1	0
221000	Körperverletzung mit Todesfolge §§ 227, 231 StGB	3	0	0	0	0	0	0	0
222000	Gefährliche und schwere Körperverletzung §§ 224, 226, 231 StGB	3160	251	0	0	0	0	0	0
222000	Gefährliche und schwere Körperverletzung, Verstümmelung weiblicher Genitalien §§ 224, 226, 231 StGB	3160	251	0	0	0	0	0	0
222100	Gefährliche und schwere Körperverletzung auf Straßen, Wegen oder Plätzen	1624	90	0	0	0	0	0	0
223000	Misshandlung von Schutzbefohlenen § 225 StGB	193	12	0	0	0	0	0	0
223100	Misshandlung von Kindern	153	10	0	0	0	0	0	0
224000	Vorsätzlich einfache Körperverletzung § 223 StGB	8481	558	0	1	0	0	1	0
225000	Fahrlässige Körperverletzung § 229 StGB	571	17	0	0	0	0	0	0
230000	Straftaten gegen die persönliche Freiheit gemäß §§ 232-233a, 234, 235, 236, 237, 238-239b, 240, 241, 316c StGB davon	5305	318	0	0	0	0	0	1
231000	Menschenraub, Entziehung Minderjähriger, Kinderhandel §§ 234, 235, 236 StGB	68	3	0	0	0	0	0	0
231200	Entziehung Minderjähriger § 235 StGB	67	3	0	0	0	0	0	0
231300	Kinderhandel § 236 StGB	1	0	0	0	0	0	0	0
232000	Zwangsheirat, Nachstellung (Stalking), Freiheitsberaubung, Nötigung, Bedrohung §§ 237, 238, 239, 240, 241 StGB davon:	5232	312	0	0	0	0	0	1
232100	Freiheitsberaubung § 239 StGB	203	11	0	0	0	0	0	0
232200	Nötigung § 240 StGB	1944	75	0	0	0	0	0	1
232300	Bedrohung § 241 StGB	2640	206	0	0	0	0	0	0
232400	Nachstellung (Stalking) gemäß § 238 StGB	776	40	0	0	0	0	0	0
233000	Erpresserischer Menschenraub § 239a StGB	10	1	0	0	0	0	0	0
236000	Menschenhandel zum Zweck der sexuellen Ausbeutung gemäß § 232 StGB	4	2	0	0	0	0	0	0
236100	Menschenhandel zum Zweck der sexuellen Ausbeutung gemäß § 232 Abs. 1 StGB	4	2	0	0	0	0	0	0
3***00	Diebstahl ohne erschwerende Umstände §§ 242, 247, 248a-c StGB	10971	1259	0	0	1	0	0	0
3**100	Diebstahl ohne erschwerende Umstände von Kraftwagen einschl. unbefugter Ingebrauchnahme	138	10	0	0	0	0	0	0
3**200	Diebstahl ohne erschwerende Umstände von Mopeds und Krafrädern einschl. unbefugter Ingebrauchnahme	90	0	0	0	0	0	0	0
3**300	Diebstahl ohne erschwerende Umstände von Fahrrädern einschl. unbefugter Ingebrauchnahme	357	18	0	0	0	0	0	0
3**400	Diebstahl ohne erschwerende Umstände von Schusswaffen	1	0	0	0	0	0	0	0
3**500	Diebstahl ohne erschwerende Umstände von unbaren Zahlungsmitteln	86	5	0	0	0	0	0	0

Schlüssel der Tat	Straftat	Täter insgesamt pro Delikt	Nicht-deutsche Täter pro Delikt	323 Argentinien	324 Bahamas	332 Chile	337 El Salvador	345 Guatemala	354 Nicaragua
220000	Körperverletzung §§ 223-227, 229, 231 StGB	11646	788	0	0	0	1	0	1
221000	Körperverletzung mit Todesfolge §§ 227, 231 StGB	3	0	0	0	0	0	0	0
222000	Gefährliche und schwere Körperverletzung §§ 224, 226, 231 StGB	3160	251	0	0	0	0	0	0
222000	Gefährliche und schwere Körperverletzung, Verstümmelung weiblicher Genitalien §§ 224, 226, 231 StGB	3160	251	0	0	0	0	0	0
222100	Gefährliche und schwere Körperverletzung auf Straßen, Wegen oder Plätzen	1624	90	0	0	0	0	0	0
223000	Misshandlung von Schutzbefohlenen § 225 StGB	193	12	0	0	0	0	0	0
223100	Misshandlung von Kindern	153	10	0	0	0	0	0	0
224000	Vorsätzlich einfache Körperverletzung § 223 StGB	8481	558	0	0	0	0	0	1
225000	Fahrlässige Körperverletzung § 229 StGB	571	17	0	0	0	1	0	0
230000	Straftaten gegen die persönliche Freiheit gemäß §§ 232-233a, 234, 235, 236, 237, 238-239b, 240, 241, 316c StGB davon	5305	318	0	0	0	0	0	0
231000	Menschenraub, Entziehung Minderjähriger, Kinderhandel §§ 234, 235, 236 StGB	68	3	0	0	0	0	0	0
231200	Entziehung Minderjähriger § 235 StGB	67	3	0	0	0	0	0	0
231300	Kinderhandel § 236 StGB	1	0	0	0	0	0	0	0
232000	Zwangsheirat, Nachstellung (Stalking), Freiheitsberaubung, Nötigung, Bedrohung §§ 237, 238, 239, 240, 241 StGB davon:	5232	312	0	0	0	0	0	0
232100	Freiheitsberaubung § 239 StGB	203	11	0	0	0	0	0	0
232200	Nötigung § 240 StGB	1944	75	0	0	0	0	0	0
232300	Bedrohung § 241 StGB	2640	206	0	0	0	0	0	0
232400	Nachstellung (Stalking) gemäß § 238 StGB	776	40	0	0	0	0	0	0
233000	Erpresserischer Menschenraub § 239a StGB	10	1	0	0	0	0	0	0
236000	Menschenhandel zum Zweck der sexuellen Ausbeutung gemäß § 232 StGB	4	2	0	0	0	0	0	0
236100	Menschenhandel zum Zweck der sexuellen Ausbeutung gemäß § 232 Abs. 1 StGB	4	2	0	0	0	0	0	0
3***00	Diebstahl ohne erschwerende Umstände §§ 242, 247, 248a-c StGB	10971	1259	0	0	0	0	0	0
3**100	Diebstahl ohne erschwerende Umstände von Kraftwagen einschl. unbefugter Ingebrauchnahme	138	10	0	0	0	0	0	0
3**200	Diebstahl ohne erschwerende Umstände von Mopeds und Krafrädern einschl. unbefugter Ingebrauchnahme	90	0	0	0	0	0	0	0
3**300	Diebstahl ohne erschwerende Umstände von Fahrrädern einschl. unbefugter Ingebrauchnahme	357	18	0	0	0	0	0	0
3**400	Diebstahl ohne erschwerende Umstände von Schusswaffen	1	0	0	0	0	0	0	0
3**500	Diebstahl ohne erschwerende Umstände von unbaren Zahlungsmitteln	86	5	0	0	0	0	0	0

Schlüssel der Tat	Straftat	Täter insgesamt pro Delikt	Nicht-deutsche Täter pro Delikt	421 Jemen	448 Kuwait	471 Turkmenistan	267 Namibia
220000	Körperverletzung §§ 223-227, 229, 231 StGB	11646	788	0	0	0	0
221000	Körperverletzung mit Todesfolge §§ 227, 231 StGB	3	0	0	0	0	0
222000	Gefährliche und schwere Körperverletzung §§ 224, 226, 231 StGB	3160	251	0	0	0	0
222000	Gefährliche und schwere Körperverletzung, Verstümmelung weiblicher Genitalien §§ 224, 226, 231 StGB	3160	251	0	0	0	0
222100	Gefährliche und schwere Körperverletzung auf Straßen, Wegen oder Plätzen	1624	90	0	0	0	0
223000	Misshandlung von Schutzbefohlenen § 225 StGB	193	12	0	0	0	0
223100	Misshandlung von Kindern	153	10	0	0	0	0
224000	Vorsätzlich einfache Körperverletzung § 223 StGB	8481	558	0	0	0	0
225000	Fahrlässige Körperverletzung § 229 StGB	571	17	0	0	0	0
230000	Straftaten gegen die persönliche Freiheit gemäß §§ 232-233a, 234, 235, 236, 237, 238-239b, 240, 241, 316c StGB davon	5305	318	0	1	0	0
231000	Menschenraub, Entziehung Minderjähriger, Kinderhandel §§ 234, 235, 236 StGB	68	3	0	0	0	0
231200	Entziehung Minderjähriger § 235 StGB	67	3	0	0	0	0
231300	Kinderhandel § 236 StGB	1	0	0	0	0	0
232000	Zwangsheirat, Nachstellung (Stalking), Freiheitsberaubung, Nötigung, Bedrohung §§ 237, 238, 239, 240, 241 StGB davon:	5232	312	0	1	0	0
232100	Freiheitsberaubung § 239 StGB	203	11	0	0	0	0
232200	Nötigung § 240 StGB	1944	75	0	0	0	0
232300	Bedrohung § 241 StGB	2640	206	0	1	0	0
232400	Nachstellung (Stalking) gemäß § 238 StGB	776	40	0	0	0	0
233000	Erpresserischer Menschenraub § 239a StGB	10	1	0	0	0	0
236000	Menschenhandel zum Zweck der sexuellen Ausbeutung gemäß § 232 StGB	4	2	0	0	0	0
236100	Menschenhandel zum Zweck der sexuellen Ausbeutung gemäß § 232 Abs. 1 StGB	4	2	0	0	0	0
3***00	Diebstahl ohne erschwerende Umstände §§ 242, 247, 248a-c StGB	10971	1259	0	0	0	0
3**100	Diebstahl ohne erschwerende Umstände von Kraftwagen einschl. unbefugter Ingebrauchnahme	138	10	0	0	0	0
3**200	Diebstahl ohne erschwerende Umstände von Mopeds und Krafrädern einschl. unbefugter Ingebrauchnahme	90	0	0	0	0	0
3**300	Diebstahl ohne erschwerende Umstände von Fahrrädern einschl. unbefugter Ingebrauchnahme	357	18	0	0	0	0
3**400	Diebstahl ohne erschwerende Umstände von Schusswaffen	1	0	0	0	0	0
3**500	Diebstahl ohne erschwerende Umstände von unbaren Zahlungsmitteln	86	5	0	0	0	0

Schlüssel der Tat	Straftat	Täter insgesamt pro Delikt	Nicht-deutsche Täter pro Delikt	000 Deutschland	154 Rumänien	170 Serbien	152 Polen	160 Russische Föderation	163 Türkei
3**700	Diebstahl ohne erschwerende Umstände von/aus Automaten	8	1	7	0	0	0	0	0
3**800	Diebstahl ohne erschwerende Umstände von Antiquitäten, Kunst- und sakralen Gegenständen	4	0	4	0	0	0	0	0
300000	Sonstiger einfacher Diebstahl §§ 242, 247, 248a-c StGB	2934	215	2719	33	17	40	9	7
300100	Einfacher Diebstahl von Kraftwagen einschl. unbefugter Ingebrauchnahme	137	10	127	2	0	2	0	2
300200	Einfacher Diebstahl von Mopeds und Krafträdern einschl. unbefugter Ingebrauchnahme	90	0	90	0	0	0	0	0
300300	Einfacher Diebstahl von Fahrrädern einschl. unbefugter Ingebrauchnahme	329	18	311	3	1	2	1	1
305*00	Diebstahl ohne erschwerende Umstände in/aus Banken, Sparkassen, Postfilialen und -agenturen und dgl.	10	2	8	2	0	0	0	0
310*00	Diebstahl ohne erschwerende Umstände in/aus Dienst-, Büro-, Fabrikations-, Werkstatt- und Lagerräumen	207	19	188	12	0	1	0	1
315*00	Diebstahl ohne erschwerende Umstände in/aus Gaststätten, Kantinen, Hotels und Pensionen	75	9	66	1	1	0	0	1
325*00	Diebstahl ohne erschwerende Umstände in/aus Kiosken, Warenhäusern, Verkaufsräumen, Selbstbedienungsläden, Schaufenstern, Schaukästen und Vitrinen	6921	953	5968	120	190	98	72	12
326*00	Ladendiebstahl ohne erschwerende Umstände	6829	936	5893	117	189	94	70	11
335*00	Diebstahl ohne erschwerende Umstände in/aus Wohnungen	704	33	671	1	0	2	0	2
340*00	Diebstahl ohne erschwerende Umstände in/aus Boden-/Kellerräumen, Waschküchen	104	1	103	0	0	0	0	0
345*00	Diebstahl ohne erschwerende Umstände in/aus überwiegend unbezogenen Neu- und Rohbauten, Baubuden und Baustellen	43	0	43	0	0	0	0	0
350*00	Diebstahl ohne erschwerende Umstände an/aus Kraftfahrzeugen	271	30	241	2	0	10	3	3
4***00	Diebstahl unter erschwerenden Umständen §§ 243-244a StGB	2555	319	2236	63	13	64	14	8
4**100	Diebstahl unter erschwerenden Umständen von Kraftwagen	116	39	77	0	0	13	2	0
4**200	Diebstahl unter erschwerenden Umständen von Mopeds und Krafträdern	119	1	118	0	0	0	0	0
4**300	Diebstahl unter erschwerenden Umständen von Fahrrädern	374	14	360	1	1	0	0	0
4**400	Diebstahl unter erschwerenden Umständen von Schusswaffen	6	2	4	0	0	0	0	0
4**500	Diebstahl unter erschwerenden Umständen von unbaren Zahlungsmitteln	31	4	27	0	0	0	0	1
4**700	Diebstahl unter erschwerenden Umständen von/aus Automaten	86	6	80	0	0	0	0	1
4**800	Diebstahl unter erschwerenden Umständen von Antiquitäten, Kunst- und sakralen Gegenständen	5	0	5	0	0	0	0	0
400000	Sonstiger schwerer Diebstahl §§ 243 - 244a StGB	1093	95	998	27	5	17	4	3
400100	Schwerer Diebstahl von Kraftwagen	112	38	74	0	0	13	2	0
400200	Schwerer Diebstahl von Mopeds und Krafträdern	111	1	110	0	0	0	0	0
400300	Schwerer Diebstahl von Fahrrädern	308	11	297	1	1	0	0	0

Schlüssel der Tat	Straftat	Täter insgesamt pro Delikt	Nicht-deutsche Täter pro Delikt	144 Mazedonien,eh emalige jugoslawische Rep.	438 Irak	423 Afghanistan	150 Kosovo	475 Syrien, Arabische Republik	432 Vietnam
3**700	Diebstahl ohne erschwerende Umstände von/aus Automaten	8	1	0	0	0	0	0	0
3**800	Diebstahl ohne erschwerende Umstände von Antiquitäten, Kunst- und sakralen Gegenständen	4	0	0	0	0	0	0	0
300000	Sonstiger einfacher Diebstahl §§ 242, 247, 248a-c StGB	2934	215	10	0	2	5	7	3
300100	Einfacher Diebstahl von Kraftwagen einschl. unbefugter Ingebrauchnahme	137	10	0	0	0	0	1	0
300200	Einfacher Diebstahl von Mopeds und Krafträdern einschl. unbefugter Ingebrauchnahme	90	0	0	0	0	0	0	0
300300	Einfacher Diebstahl von Fahrrädern einschl. unbefugter Ingebrauchnahme	329	18	0	2	0	0	2	1
305*00	Diebstahl ohne erschwerende Umstände in/aus Banken, Sparkassen, Postfilialen und -agenturen und dgl.	10	2	0	0	0	0	0	0
310*00	Diebstahl ohne erschwerende Umstände in/aus Dienst-, Büro-, Fabrikations-, Werkstatt- und Lagerräumen	207	19	0	0	0	0	0	0
315*00	Diebstahl ohne erschwerende Umstände in/aus Gaststätten, Kantinen, Hotels und Pensionen	75	9	0	0	0	0	0	0
325*00	Diebstahl ohne erschwerende Umstände in/aus Kiosken, Warenhäusern, Verkaufsräumen, Selbstbedienungsläden, Schaufenstern, Schaukästen und Vitrinen	6921	953	71	8	5	29	14	10
326*00	Ladendiebstahl ohne erschwerende Umstände	6829	936	71	7	5	29	14	10
335*00	Diebstahl ohne erschwerende Umstände in/aus Wohnungen	704	33	0	3	0	0	4	0
340*00	Diebstahl ohne erschwerende Umstände in/aus Boden-/Kellerräumen, Waschküchen	104	1	0	0	0	0	0	0
345*00	Diebstahl ohne erschwerende Umstände in/aus überwiegend unbezogenen Neu- und Rohbauten, Baubuden und Baustellen	43	0	0	0	0	0	0	0
350*00	Diebstahl ohne erschwerende Umstände an/aus Kraftfahrzeugen	271	30	0	1	0	1	1	0
4***00	Diebstahl unter erschwerenden Umständen §§ 243-244a StGB	2555	319	4	3	1	12	2	0
4**100	Diebstahl unter erschwerenden Umständen von Kraftwagen	116	39	0	0	0	0	0	0
4**200	Diebstahl unter erschwerenden Umständen von Mopeds und Krafträdern	119	1	0	0	0	0	0	0
4**300	Diebstahl unter erschwerenden Umständen von Fahrrädern	374	14	0	1	1	1	0	0
4**400	Diebstahl unter erschwerenden Umständen von Schusswaffen	6	2	0	0	0	0	0	0
4**500	Diebstahl unter erschwerenden Umständen von unbaren Zahlungsmitteln	31	4	0	0	0	0	0	0
4**700	Diebstahl unter erschwerenden Umständen von/aus Automaten	86	6	0	0	0	3	0	0
4**800	Diebstahl unter erschwerenden Umständen von Antiquitäten, Kunst- und sakralen Gegenständen	5	0	0	0	0	0	0	0
400000	Sonstiger schwerer Diebstahl §§ 243 - 244a StGB	1093	95	1	0	0	2	2	0
400100	Schwerer Diebstahl von Kraftwagen	112	38	0	0	0	0	0	0
400200	Schwerer Diebstahl von Mopeds und Krafträdern	111	1	0	0	0	0	0	0
400300	Schwerer Diebstahl von Fahrrädern	308	11	0	1	1	1	0	0

Schlüssel der Tat	Straftat	Täter insgesamt pro Delikt	Nicht-deutsche Täter pro Delikt	137 Italien	125 Bulgarien	164 Tschechische Republik	425 Aserbaidshan	166 Ukraine	436 Indien
3**700	Diebstahl ohne erschwerende Umstände von/aus Automaten	8	1	0	0	0	0	0	0
3**800	Diebstahl ohne erschwerende Umstände von Antiquitäten, Kunst- und sakralen Gegenständen	4	0	0	0	0	0	0	0
300000	Sonstiger einfacher Diebstahl §§ 242, 247, 248a-c StGB	2934	215	4	11	13	10	2	2
300100	Einfacher Diebstahl von Kraftwagen einschl. unbefugter Ingebrauchnahme	137	10	0	0	0	2	0	0
300200	Einfacher Diebstahl von Mopeds und Krafträdern einschl. unbefugter Ingebrauchnahme	90	0	0	0	0	0	0	0
300300	Einfacher Diebstahl von Fahrrädern einschl. unbefugter Ingebrauchnahme	329	18	0	0	0	0	0	0
305*00	Diebstahl ohne erschwerende Umstände in/aus Banken, Sparkassen, Postfilialen und -agenturen und dgl.	10	2	0	0	0	0	0	0
310*00	Diebstahl ohne erschwerende Umstände in/aus Dienst-, Büro-, Fabrikations-, Werkstatt- und Lagerräumen	207	19	0	0	0	1	0	0
315*00	Diebstahl ohne erschwerende Umstände in/aus Gaststätten, Kantinen, Hotels und Pensionen	75	9	1	0	0	0	0	1
325*00	Diebstahl ohne erschwerende Umstände in/aus Kiosken, Warenhäusern, Verkaufsräumen, Selbstbedienungsläden, Schaufenstern, Schaukästen und Vitrinen	6921	953	9	13	21	19	16	2
326*00	Ladendiebstahl ohne erschwerende Umstände	6829	936	7	12	21	19	16	2
335*00	Diebstahl ohne erschwerende Umstände in/aus Wohnungen	704	33	2	0	0	0	1	1
340*00	Diebstahl ohne erschwerende Umstände in/aus Boden-/Kellerräumen, Waschküchen	104	1	0	0	0	0	0	0
345*00	Diebstahl ohne erschwerende Umstände in/aus überwiegend unbezogenen Neu- und Rohbauten, Baubuden und Baustellen	43	0	0	0	0	0	0	0
350*00	Diebstahl ohne erschwerende Umstände an/aus Kraftfahrzeugen	271	30	0	1	1	0	0	0
4***00	Diebstahl unter erschwerenden Umständen §§ 243-244a StGB	2555	319	4	6	13	2	6	0
4**100	Diebstahl unter erschwerenden Umständen von Kraftwagen	116	39	1	0	4	2	2	0
4**200	Diebstahl unter erschwerenden Umständen von Mopeds und Krafträdern	119	1	0	0	0	0	1	0
4**300	Diebstahl unter erschwerenden Umständen von Fahrrädern	374	14	0	1	2	0	0	0
4**400	Diebstahl unter erschwerenden Umständen von Schusswaffen	6	2	0	0	0	0	0	0
4**500	Diebstahl unter erschwerenden Umständen von unbaren Zahlungsmitteln	31	4	0	0	0	0	0	0
4**700	Diebstahl unter erschwerenden Umständen von/aus Automaten	86	6	0	0	0	0	0	0
4**800	Diebstahl unter erschwerenden Umständen von Antiquitäten, Kunst- und sakralen Gegenständen	5	0	0	0	0	0	0	0
400000	Sonstiger schwerer Diebstahl §§ 243 - 244a StGB	1093	95	0	1	5	0	2	0
400100	Schwerer Diebstahl von Kraftwagen	112	38	1	0	4	2	2	0
400200	Schwerer Diebstahl von Mopeds und Krafträdern	111	1	0	0	0	0	1	0
400300	Schwerer Diebstahl von Fahrrädern	308	11	0	1	2	0	0	0

Schlüssel der Tat	Straftat	Täter insgesamt pro Delikt	Nicht-deutsche Täter pro Delikt	165 Ungarn	444 Kasachstan	285 Tunesien	142 Litauen	430 Georgien	998 ungeklärt
3**700	Diebstahl ohne erschwerende Umstände von/aus Automaten	8	1	0	0	0	0	0	0
3**800	Diebstahl ohne erschwerende Umstände von Antiquitäten, Kunst- und sakralen Gegenständen	4	0	0	0	0	0	0	0
300000	Sonstiger einfacher Diebstahl §§ 242, 247, 248a-c StGB	2934	215	5	3	2	5	2	0
300100	Einfacher Diebstahl von Kraftwagen einschl. unbefugter Ingebrauchnahme	137	10	1	0	0	0	0	0
300200	Einfacher Diebstahl von Mopeds und Krafträdern einschl. unbefugter Ingebrauchnahme	90	0	0	0	0	0	0	0
300300	Einfacher Diebstahl von Fahrrädern einschl. unbefugter Ingebrauchnahme	329	18	1	0	0	0	1	0
305*00	Diebstahl ohne erschwerende Umstände in/aus Banken, Sparkassen, Postfilialen und -agenturen und dgl.	10	2	0	0	0	0	0	0
310*00	Diebstahl ohne erschwerende Umstände in/aus Dienst-, Büro-, Fabrikations-, Werkstatt- und Lagerräumen	207	19	0	0	0	0	2	0
315*00	Diebstahl ohne erschwerende Umstände in/aus Gaststätten, Kantinen, Hotels und Pensionen	75	9	1	0	0	0	0	0
325*00	Diebstahl ohne erschwerende Umstände in/aus Kiosken, Warenhäusern, Verkaufsräumen, Selbstbedienungsläden, Schaufenstern, Schaukästen und Vitrinen	6921	953	21	8	13	16	28	9
326*00	Ladendiebstahl ohne erschwerende Umstände	6829	936	21	8	13	16	28	9
335*00	Diebstahl ohne erschwerende Umstände in/aus Wohnungen	704	33	1	2	2	2	1	0
340*00	Diebstahl ohne erschwerende Umstände in/aus Boden-/Kellerräumen, Waschküchen	104	1	0	1	0	0	0	0
345*00	Diebstahl ohne erschwerende Umstände in/aus überwiegend unbezogenen Neu- und Rohbauten, Baubuden und Baustellen	43	0	0	0	0	0	0	0
350*00	Diebstahl ohne erschwerende Umstände an/aus Kraftfahrzeugen	271	30	0	1	0	2	1	0
4***00	Diebstahl unter erschwerenden Umständen §§ 243-244a StGB	2555	319	2	6	2	18	19	6
4**100	Diebstahl unter erschwerenden Umständen von Kraftwagen	116	39	1	0	0	9	0	0
4**200	Diebstahl unter erschwerenden Umständen von Mopeds und Krafträdern	119	1	0	0	0	0	0	0
4**300	Diebstahl unter erschwerenden Umständen von Fahrrädern	374	14	1	2	0	0	2	0
4**400	Diebstahl unter erschwerenden Umständen von Schusswaffen	6	2	0	0	0	0	0	0
4**500	Diebstahl unter erschwerenden Umständen von unbaren Zahlungsmitteln	31	4	0	0	0	1	0	0
4**700	Diebstahl unter erschwerenden Umständen von/aus Automaten	86	6	0	0	0	0	0	0
4**800	Diebstahl unter erschwerenden Umständen von Antiquitäten, Kunst- und sakralen Gegenständen	5	0	0	0	0	0	0	0
400000	Sonstiger schwerer Diebstahl §§ 243 - 244a StGB	1093	95	0	1	0	3	3	4
400100	Schwerer Diebstahl von Kraftwagen	112	38	1	0	0	9	0	0
400200	Schwerer Diebstahl von Mopeds und Krafträdern	111	1	0	0	0	0	0	0
400300	Schwerer Diebstahl von Fahrrädern	308	11	0	1	0	0	1	0

Schlüssel der Tat	Straftat	Täter insgesamt pro Delikt	Nicht-deutsche Täter pro Delikt	134 Griechenland	155 Slowakei	148 Niederlande	151 Österreich	122 Bosnien und Herzegowina	139 Lettland
3**700	Diebstahl ohne erschwerende Umstände von/aus Automaten	8	1	0	0	0	0	0	0
3**800	Diebstahl ohne erschwerende Umstände von Antiquitäten, Kunst- und sakralen Gegenständen	4	0	0	0	0	0	0	0
300000	Sonstiger einfacher Diebstahl §§ 242, 247, 248a-c StGB	2934	215	0	3	0	0	3	1
300100	Einfacher Diebstahl von Kraftwagen einschl. unbefugter Ingebrauchnahme	137	10	0	0	0	0	0	0
300200	Einfacher Diebstahl von Mopeds und Krafträdern einschl. unbefugter Ingebrauchnahme	90	0	0	0	0	0	0	0
300300	Einfacher Diebstahl von Fahrrädern einschl. unbefugter Ingebrauchnahme	329	18	0	0	0	0	0	0
305*00	Diebstahl ohne erschwerende Umstände in/aus Banken, Sparkassen, Postfilialen und -agenturen und dgl.	10	2	0	0	0	0	0	0
310*00	Diebstahl ohne erschwerende Umstände in/aus Dienst-, Büro-, Fabrikations-, Werkstatt- und Lagerräumen	207	19	0	0	0	0	1	0
315*00	Diebstahl ohne erschwerende Umstände in/aus Gaststätten, Kantinen, Hotels und Pensionen	75	9	0	0	1	0	0	0
325*00	Diebstahl ohne erschwerende Umstände in/aus Kiosken, Warenhäusern, Verkaufsräumen, Selbstbedienungsläden, Schaufenstern, Schaukästen und Vitrinen	6921	953	5	9	0	2	2	14
326*00	Ladendiebstahl ohne erschwerende Umstände	6829	936	5	9	0	2	2	14
335*00	Diebstahl ohne erschwerende Umstände in/aus Wohnungen	704	33	0	1	0	0	0	0
340*00	Diebstahl ohne erschwerende Umstände in/aus Boden-/Kellerräumen, Waschküchen	104	1	0	0	0	0	0	0
345*00	Diebstahl ohne erschwerende Umstände in/aus überwiegend unbezogenen Neu- und Rohbauten, Baubuden und Baustellen	43	0	0	0	0	0	0	0
350*00	Diebstahl ohne erschwerende Umstände an/aus Kraftfahrzeugen	271	30	0	2	0	1	0	0
4***00	Diebstahl unter erschwerenden Umständen §§ 243-244a StGB	2555	319	2	2	2	0	4	3
4**100	Diebstahl unter erschwerenden Umständen von Kraftwagen	116	39	0	0	0	0	1	0
4**200	Diebstahl unter erschwerenden Umständen von Mopeds und Krafträdern	119	1	0	0	0	0	0	0
4**300	Diebstahl unter erschwerenden Umständen von Fahrrädern	374	14	0	0	0	0	0	0
4**400	Diebstahl unter erschwerenden Umständen von Schusswaffen	6	2	0	0	0	0	0	0
4**500	Diebstahl unter erschwerenden Umständen von unbaren Zahlungsmitteln	31	4	0	0	0	0	0	0
4**700	Diebstahl unter erschwerenden Umständen von/aus Automaten	86	6	0	0	0	0	0	0
4**800	Diebstahl unter erschwerenden Umständen von Antiquitäten, Kunst- und sakralen Gegenständen	5	0	0	0	0	0	0	0
400000	Sonstiger schwerer Diebstahl §§ 243 - 244a StGB	1093	95	0	1	1	0	3	2
400100	Schwerer Diebstahl von Kraftwagen	112	38	0	0	0	0	1	0
400200	Schwerer Diebstahl von Mopeds und Krafträdern	111	1	0	0	0	0	0	0
400300	Schwerer Diebstahl von Fahrrädern	308	11	0	0	0	0	0	0

Schlüssel der Tat	Straftat	Täter insgesamt pro Delikt	Nicht-deutsche Täter pro Delikt	422 Armenien	451 Libanon	252 Marokko	461 Pakistan	221 Algerien	224 Eritrea
3**700	Diebstahl ohne erschwerende Umstände von/aus Automaten	8	1	0	0	0	0	0	0
3**800	Diebstahl ohne erschwerende Umstände von Antiquitäten, Kunst- und sakralen Gegenständen	4	0	0	0	0	0	0	0
300000	Sonstiger einfacher Diebstahl §§ 242, 247, 248a-c StGB	2934	215	0	1	1	0	0	0
300100	Einfacher Diebstahl von Kraftwagen einschl. unbefugter Ingebrauchnahme	137	10	0	0	0	0	0	0
300200	Einfacher Diebstahl von Mopeds und Krafträdern einschl. unbefugter Ingebrauchnahme	90	0	0	0	0	0	0	0
300300	Einfacher Diebstahl von Fahrrädern einschl. unbefugter Ingebrauchnahme	329	18	1	1	0	0	0	0
305*00	Diebstahl ohne erschwerende Umstände in/aus Banken, Sparkassen, Postfilialen und -agenturen und dgl.	10	2	0	0	0	0	0	0
310*00	Diebstahl ohne erschwerende Umstände in/aus Dienst-, Büro-, Fabrikations-, Werkstatt- und Lagerräumen	207	19	0	0	0	0	0	0
315*00	Diebstahl ohne erschwerende Umstände in/aus Gaststätten, Kantinen, Hotels und Pensionen	75	9	0	0	0	0	0	0
325*00	Diebstahl ohne erschwerende Umstände in/aus Kiosken, Warenhäusern, Verkaufsräumen, Selbstbedienungsläden, Schaufenstern, Schaukästen und Vitrinen	6921	953	11	2	6	1	6	3
326*00	Ladendiebstahl ohne erschwerende Umstände	6829	936	11	2	5	1	6	3
335*00	Diebstahl ohne erschwerende Umstände in/aus Wohnungen	704	33	0	0	2	0	1	0
340*00	Diebstahl ohne erschwerende Umstände in/aus Boden-/Kellerräumen, Waschküchen	104	1	0	0	0	0	0	0
345*00	Diebstahl ohne erschwerende Umstände in/aus überwiegend unbezogenen Neu- und Rohbauten, Baubuden und Baustellen	43	0	0	0	0	0	0	0
350*00	Diebstahl ohne erschwerende Umstände an/aus Kraftfahrzeugen	271	30	0	0	0	0	0	0
4***00	Diebstahl unter erschwerenden Umständen §§ 243-244a StGB	2555	319	1	3	0	1	0	0
4**100	Diebstahl unter erschwerenden Umständen von Kraftwagen	116	39	0	0	0	0	0	0
4**200	Diebstahl unter erschwerenden Umständen von Mopeds und Krafträdern	119	1	0	0	0	0	0	0
4**300	Diebstahl unter erschwerenden Umständen von Fahrrädern	374	14	0	0	0	0	0	0
4**400	Diebstahl unter erschwerenden Umständen von Schusswaffen	6	2	0	0	0	0	0	0
4**500	Diebstahl unter erschwerenden Umständen von unbaren Zahlungsmitteln	31	4	0	0	0	0	0	0
4**700	Diebstahl unter erschwerenden Umständen von/aus Automaten	86	6	0	0	0	0	0	0
4**800	Diebstahl unter erschwerenden Umständen von Antiquitäten, Kunst- und sakralen Gegenständen	5	0	0	0	0	0	0	0
400000	Sonstiger schwerer Diebstahl §§ 243 - 244a StGB	1093	95	0	1	0	0	0	0
400100	Schwerer Diebstahl von Kraftwagen	112	38	0	0	0	0	0	0
400200	Schwerer Diebstahl von Mopeds und Krafträdern	111	1	0	0	0	0	0	0
400300	Schwerer Diebstahl von Fahrrädern	308	11	0	0	0	0	0	0

Schlüssel der Tat	Straftat	Täter insgesamt pro Delikt	Nicht-deutsche Täter pro Delikt	161 Spanien	158 Schweiz	273 Somalia	146 Moldau, Republik	153 Portugal	479 China
3**700	Diebstahl ohne erschwerende Umstände von/aus Automaten	8	1	1	0	0	0	0	0
3**800	Diebstahl ohne erschwerende Umstände von Antiquitäten, Kunst- und sakralen Gegenständen	4	0	0	0	0	0	0	0
300000	Sonstiger einfacher Diebstahl §§ 242, 247, 248a-c StGB	2934	215	2	1	0	3	1	0
300100	Einfacher Diebstahl von Kraftwagen einschl. unbefugter Ingebrauchnahme	137	10	0	0	0	0	0	0
300200	Einfacher Diebstahl von Mopeds und Krafträdern einschl. unbefugter Ingebrauchnahme	90	0	0	0	0	0	0	0
300300	Einfacher Diebstahl von Fahrrädern einschl. unbefugter Ingebrauchnahme	329	18	0	0	0	0	0	0
305*00	Diebstahl ohne erschwerende Umstände in/aus Banken, Sparkassen, Postfilialen und -agenturen und dgl.	10	2	0	0	0	0	0	0
310*00	Diebstahl ohne erschwerende Umstände in/aus Dienst-, Büro-, Fabrikations-, Werkstatt- und Lagerräumen	207	19	0	0	0	0	0	0
315*00	Diebstahl ohne erschwerende Umstände in/aus Gaststätten, Kantinen, Hotels und Pensionen	75	9	0	0	0	0	1	0
325*00	Diebstahl ohne erschwerende Umstände in/aus Kiosken, Warenhäusern, Verkaufsräumen, Selbstbedienungsläden, Schaufenstern, Schaukästen und Vitrinen	6921	953	5	0	7	3	5	4
326*00	Ladendiebstahl ohne erschwerende Umstände	6829	936	5	0	7	3	5	3
335*00	Diebstahl ohne erschwerende Umstände in/aus Wohnungen	704	33	0	0	0	1	1	0
340*00	Diebstahl ohne erschwerende Umstände in/aus Boden-/Kellerräumen, Waschküchen	104	1	0	0	0	0	0	0
345*00	Diebstahl ohne erschwerende Umstände in/aus überwiegend unbezogenen Neu- und Rohbauten, Baubuden und Baustellen	43	0	0	0	0	0	0	0
350*00	Diebstahl ohne erschwerende Umstände an/aus Kraftfahrzeugen	271	30	0	0	0	0	0	0
4***00	Diebstahl unter erschwerenden Umständen §§ 243-244a StGB	2555	319	0	0	0	11	2	0
4**100	Diebstahl unter erschwerenden Umständen von Kraftwagen	116	39	0	0	0	1	0	0
4**200	Diebstahl unter erschwerenden Umständen von Mopeds und Krafträdern	119	1	0	0	0	0	0	0
4**300	Diebstahl unter erschwerenden Umständen von Fahrrädern	374	14	0	0	0	0	0	0
4**400	Diebstahl unter erschwerenden Umständen von Schusswaffen	6	2	0	0	0	2	0	0
4**500	Diebstahl unter erschwerenden Umständen von unbaren Zahlungsmitteln	31	4	0	0	0	2	0	0
4**700	Diebstahl unter erschwerenden Umständen von/aus Automaten	86	6	0	0	0	0	0	0
4**800	Diebstahl unter erschwerenden Umständen von Antiquitäten, Kunst- und sakralen Gegenständen	5	0	0	0	0	0	0	0
400000	Sonstiger schwerer Diebstahl §§ 243 - 244a StGB	1093	95	0	0	0	1	0	0
400100	Schwerer Diebstahl von Kraftwagen	112	38	0	0	0	0	0	0
400200	Schwerer Diebstahl von Mopeds und Krafträdern	111	1	0	0	0	0	0	0
400300	Schwerer Diebstahl von Fahrrädern	308	11	0	0	0	0	0	0

Schlüssel der Tat	Straftat	Täter insgesamt pro Delikt	Nicht-deutsche Täter pro Delikt	121 Albanien	439 Iran, Islamische Republik	169 Belarus	130 Kroatien	129 Frankreich	351 Kuba
3**700	Diebstahl ohne erschwerende Umstände von/aus Automaten	8	1	0	0	0	0	0	0
3**800	Diebstahl ohne erschwerende Umstände von Antiquitäten, Kunst- und sakralen Gegenständen	4	0	0	0	0	0	0	0
300000	Sonstiger einfacher Diebstahl §§ 242, 247, 248a-c StGB	2934	215	0	2	2	0	0	0
300100	Einfacher Diebstahl von Kraftwagen einschl. unbefugter Ingebrauchnahme	137	10	0	0	0	0	0	0
300200	Einfacher Diebstahl von Mopeds und Krafträdern einschl. unbefugter Ingebrauchnahme	90	0	0	0	0	0	0	0
300300	Einfacher Diebstahl von Fahrrädern einschl. unbefugter Ingebrauchnahme	329	18	0	0	0	0	0	0
305*00	Diebstahl ohne erschwerende Umstände in/aus Banken, Sparkassen, Postfilialen und -agenturen und dgl.	10	2	0	0	0	0	0	0
310*00	Diebstahl ohne erschwerende Umstände in/aus Dienst-, Büro-, Fabrikations-, Werkstatt- und Lagerräumen	207	19	0	0	0	0	0	0
315*00	Diebstahl ohne erschwerende Umstände in/aus Gaststätten, Kantinen, Hotels und Pensionen	75	9	0	0	0	0	0	0
325*00	Diebstahl ohne erschwerende Umstände in/aus Kiosken, Warenhäusern, Verkaufsräumen, Selbstbedienungsläden, Schaufenstern, Schaukästen und Vitrinen	6921	953	17	1	6	2	1	4
326*00	Ladendiebstahl ohne erschwerende Umstände	6829	936	17	1	6	2	1	4
335*00	Diebstahl ohne erschwerende Umstände in/aus Wohnungen	704	33	0	0	0	1	0	0
340*00	Diebstahl ohne erschwerende Umstände in/aus Boden-/Kellerräumen, Waschküchen	104	1	0	0	0	0	0	0
345*00	Diebstahl ohne erschwerende Umstände in/aus überwiegend unbezogenen Neu- und Rohbauten, Baubuden und Baustellen	43	0	0	0	0	0	0	0
350*00	Diebstahl ohne erschwerende Umstände an/aus Kraftfahrzeugen	271	30	0	0	0	0	0	0
4***00	Diebstahl unter erschwerenden Umständen §§ 243-244a StGB	2555	319	2	1	6	3	1	0
4**100	Diebstahl unter erschwerenden Umständen von Kraftwagen	116	39	0	0	3	0	0	0
4**200	Diebstahl unter erschwerenden Umständen von Mopeds und Krafträdern	119	1	0	0	0	0	0	0
4**300	Diebstahl unter erschwerenden Umständen von Fahrrädern	374	14	0	1	0	0	0	0
4**400	Diebstahl unter erschwerenden Umständen von Schusswaffen	6	2	0	0	0	0	0	0
4**500	Diebstahl unter erschwerenden Umständen von unbaren Zahlungsmitteln	31	4	0	0	0	0	0	0
4**700	Diebstahl unter erschwerenden Umständen von/aus Automaten	86	6	1	0	0	0	1	0
4**800	Diebstahl unter erschwerenden Umständen von Antiquitäten, Kunst- und sakralen Gegenständen	5	0	0	0	0	0	0	0
400000	Sonstiger schwerer Diebstahl §§ 243 - 244a StGB	1093	95	0	0	0	1	0	0
400100	Schwerer Diebstahl von Kraftwagen	112	38	0	0	3	0	0	0
400200	Schwerer Diebstahl von Mopeds und Krafträdern	111	1	0	0	0	0	0	0
400300	Schwerer Diebstahl von Fahrrädern	308	11	0	1	0	0	0	0

Schlüssel der Tat	Straftat	Täter insgesamt pro Delikt	Nicht-deutsche Täter pro Delikt	997 staatenlos	368 Vereinigte Staaten von Amerika (USA)	232 Nigeria	168 Verein. Königreich Großbrit./Nordirland	124 Belgien	248 Libysch-Arabische Dschamahirija
3**700	Diebstahl ohne erschwerende Umstände von/aus Automaten	8	1	0	0	0	0	0	0
3**800	Diebstahl ohne erschwerende Umstände von Antiquitäten, Kunst- und sakralen Gegenständen	4	0	0	0	0	0	0	0
300000	Sonstiger einfacher Diebstahl §§ 242, 247, 248a-c StGB	2934	215	0	0	0	0	0	0
300100	Einfacher Diebstahl von Kraftwagen einschl. unbefugter Ingebrauchnahme	137	10	0	0	0	0	0	0
300200	Einfacher Diebstahl von Mopeds und Krafträdern einschl. unbefugter Ingebrauchnahme	90	0	0	0	0	0	0	0
300300	Einfacher Diebstahl von Fahrrädern einschl. unbefugter Ingebrauchnahme	329	18	0	0	0	0	0	0
305*00	Diebstahl ohne erschwerende Umstände in/aus Banken, Sparkassen, Postfilialen und -agenturen und dgl.	10	2	0	0	0	0	0	0
310*00	Diebstahl ohne erschwerende Umstände in/aus Dienst-, Büro-, Fabrikations-, Werkstatt- und Lagerräumen	207	19	0	0	0	0	0	0
315*00	Diebstahl ohne erschwerende Umstände in/aus Gaststätten, Kantinen, Hotels und Pensionen	75	9	0	0	0	0	0	0
325*00	Diebstahl ohne erschwerende Umstände in/aus Kiosken, Warenhäusern, Verkaufsräumen, Selbstbedienungsläden, Schaufenstern, Schaukästen und Vitrinen	6921	953	4	0	0	0	0	1
326*00	Ladendiebstahl ohne erschwerende Umstände	6829	936	4	0	0	0	0	1
335*00	Diebstahl ohne erschwerende Umstände in/aus Wohnungen	704	33	0	0	0	0	0	0
340*00	Diebstahl ohne erschwerende Umstände in/aus Boden-/Kellerräumen, Waschküchen	104	1	0	0	0	0	0	0
345*00	Diebstahl ohne erschwerende Umstände in/aus überwiegend unbezogenen Neu- und Rohbauten, Baubuden und Baustellen	43	0	0	0	0	0	0	0
350*00	Diebstahl ohne erschwerende Umstände an/aus Kraftfahrzeugen	271	30	0	0	0	0	0	0
4***00	Diebstahl unter erschwerenden Umständen §§ 243-244a StGB	2555	319	1	0	0	0	0	1
4**100	Diebstahl unter erschwerenden Umständen von Kraftwagen	116	39	0	0	0	0	0	0
4**200	Diebstahl unter erschwerenden Umständen von Mopeds und Krafträdern	119	1	0	0	0	0	0	0
4**300	Diebstahl unter erschwerenden Umständen von Fahrrädern	374	14	0	0	0	0	0	0
4**400	Diebstahl unter erschwerenden Umständen von Schusswaffen	6	2	0	0	0	0	0	0
4**500	Diebstahl unter erschwerenden Umständen von unbaren Zahlungsmitteln	31	4	0	0	0	0	0	0
4**700	Diebstahl unter erschwerenden Umständen von/aus Automaten	86	6	0	0	0	0	0	0
4**800	Diebstahl unter erschwerenden Umständen von Antiquitäten, Kunst- und sakralen Gegenständen	5	0	0	0	0	0	0	0
400000	Sonstiger schwerer Diebstahl §§ 243 - 244a StGB	1093	95	1	0	0	0	0	0
400100	Schwerer Diebstahl von Kraftwagen	112	38	0	0	0	0	0	0
400200	Schwerer Diebstahl von Mopeds und Krafträdern	111	1	0	0	0	0	0	0
400300	Schwerer Diebstahl von Fahrrädern	308	11	0	0	0	0	0	0

Schlüssel der Tat	Straftat	Täter insgesamt pro Delikt	Nicht-deutsche Täter pro Delikt	262 Kamerun	131 Slowenien	287 Ägypten	327 Brasilien	476 Thailand	245 Kongo
3**700	Diebstahl ohne erschwerende Umstände von/aus Automaten	8	1	0	0	0	0	0	0
3**800	Diebstahl ohne erschwerende Umstände von Antiquitäten, Kunst- und sakralen Gegenständen	4	0	0	0	0	0	0	0
300000	Sonstiger einfacher Diebstahl §§ 242, 247, 248a-c StGB	2934	215	1	0	0	0	0	0
300100	Einfacher Diebstahl von Kraftwagen einschl. unbefugter Ingebrauchnahme	137	10	0	0	0	0	0	0
300200	Einfacher Diebstahl von Mopeds und Krafträdern einschl. unbefugter Ingebrauchnahme	90	0	0	0	0	0	0	0
300300	Einfacher Diebstahl von Fahrrädern einschl. unbefugter Ingebrauchnahme	329	18	0	0	0	0	0	0
305*00	Diebstahl ohne erschwerende Umstände in/aus Banken, Sparkassen, Postfilialen und -agenturen und dgl.	10	2	0	0	0	0	0	0
310*00	Diebstahl ohne erschwerende Umstände in/aus Dienst-, Büro-, Fabrikations-, Werkstatt- und Lagerräumen	207	19	0	0	0	0	0	0
315*00	Diebstahl ohne erschwerende Umstände in/aus Gaststätten, Kantinen, Hotels und Pensionen	75	9	0	0	0	0	0	0
325*00	Diebstahl ohne erschwerende Umstände in/aus Kiosken, Warenhäusern, Verkaufsräumen, Selbstbedienungsläden, Schaufenstern, Schaukästen und Vitrinen	6921	953	1	0	0	0	0	0
326*00	Ladendiebstahl ohne erschwerende Umstände	6829	936	1	0	0	0	0	0
335*00	Diebstahl ohne erschwerende Umstände in/aus Wohnungen	704	33	0	0	0	1	0	0
340*00	Diebstahl ohne erschwerende Umstände in/aus Boden-/Kellerräumen, Waschküchen	104	1	0	0	0	0	0	0
345*00	Diebstahl ohne erschwerende Umstände in/aus überwiegend unbezogenen Neu- und Rohbauten, Baubuden und Baustellen	43	0	0	0	0	0	0	0
350*00	Diebstahl ohne erschwerende Umstände an/aus Kraftfahrzeugen	271	30	0	0	0	0	0	0
4***00	Diebstahl unter erschwerenden Umständen §§ 243-244a StGB	2555	319	0	0	0	0	0	0
4**100	Diebstahl unter erschwerenden Umständen von Kraftwagen	116	39	0	0	0	0	0	0
4**200	Diebstahl unter erschwerenden Umständen von Mopeds und Krafträdern	119	1	0	0	0	0	0	0
4**300	Diebstahl unter erschwerenden Umständen von Fahrrädern	374	14	0	0	0	0	0	0
4**400	Diebstahl unter erschwerenden Umständen von Schusswaffen	6	2	0	0	0	0	0	0
4**500	Diebstahl unter erschwerenden Umständen von unbaren Zahlungsmitteln	31	4	0	0	0	0	0	0
4**700	Diebstahl unter erschwerenden Umständen von/aus Automaten	86	6	0	0	0	0	0	0
4**800	Diebstahl unter erschwerenden Umständen von Antiquitäten, Kunst- und sakralen Gegenständen	5	0	0	0	0	0	0	0
400000	Sonstiger schwerer Diebstahl §§ 243 - 244a StGB	1093	95	0	0	0	0	0	0
400100	Schwerer Diebstahl von Kraftwagen	112	38	0	0	0	0	0	0
400200	Schwerer Diebstahl von Mopeds und Krafträdern	111	1	0	0	0	0	0	0
400300	Schwerer Diebstahl von Fahrrädern	308	11	0	0	0	0	0	0

Schlüssel der Tat	Straftat	Täter insgesamt pro Delikt	Nicht-deutsche Täter pro Delikt	446 Kambodscha	237 Gambia	272 Sierra Leone	450 Kirgisistan	140 Montenegro	127 Estland
3**700	Diebstahl ohne erschwerende Umstände von/aus Automaten	8	1	0	0	0	0	0	0
3**800	Diebstahl ohne erschwerende Umstände von Antiquitäten, Kunst- und sakralen Gegenständen	4	0	0	0	0	0	0	0
300000	Sonstiger einfacher Diebstahl §§ 242, 247, 248a-c StGB	2934	215	0	0	0	0	0	0
300100	Einfacher Diebstahl von Kraftwagen einschl. unbefugter Ingebrauchnahme	137	10	0	0	0	0	0	0
300200	Einfacher Diebstahl von Mopeds und Krafträdern einschl. unbefugter Ingebrauchnahme	90	0	0	0	0	0	0	0
300300	Einfacher Diebstahl von Fahrrädern einschl. unbefugter Ingebrauchnahme	329	18	0	0	0	1	0	0
305*00	Diebstahl ohne erschwerende Umstände in/aus Banken, Sparkassen, Postfilialen und -agenturen und dgl.	10	2	0	0	0	0	0	0
310*00	Diebstahl ohne erschwerende Umstände in/aus Dienst-, Büro-, Fabrikations-, Werkstatt- und Lagerräumen	207	19	0	0	0	0	0	0
315*00	Diebstahl ohne erschwerende Umstände in/aus Gaststätten, Kantinen, Hotels und Pensionen	75	9	0	0	0	0	0	0
325*00	Diebstahl ohne erschwerende Umstände in/aus Kiosken, Warenhäusern, Verkaufsräumen, Selbstbedienungsläden, Schaufenstern, Schaukästen und Vitrinen	6921	953	0	1	1	2	0	2
326*00	Ladendiebstahl ohne erschwerende Umstände	6829	936	0	1	1	2	0	2
335*00	Diebstahl ohne erschwerende Umstände in/aus Wohnungen	704	33	0	0	0	0	0	0
340*00	Diebstahl ohne erschwerende Umstände in/aus Boden-/Kellerräumen, Waschküchen	104	1	0	0	0	0	0	0
345*00	Diebstahl ohne erschwerende Umstände in/aus überwiegend unbezogenen Neu- und Rohbauten, Baubuden und Baustellen	43	0	0	0	0	0	0	0
350*00	Diebstahl ohne erschwerende Umstände an/aus Kraftfahrzeugen	271	30	0	0	0	0	0	0
4***00	Diebstahl unter erschwerenden Umständen §§ 243-244a StGB	2555	319	0	0	0	0	2	0
4**100	Diebstahl unter erschwerenden Umständen von Kraftwagen	116	39	0	0	0	0	0	0
4**200	Diebstahl unter erschwerenden Umständen von Mopeds und Krafträdern	119	1	0	0	0	0	0	0
4**300	Diebstahl unter erschwerenden Umständen von Fahrrädern	374	14	0	0	0	0	0	0
4**400	Diebstahl unter erschwerenden Umständen von Schusswaffen	6	2	0	0	0	0	0	0
4**500	Diebstahl unter erschwerenden Umständen von unbaren Zahlungsmitteln	31	4	0	0	0	0	0	0
4**700	Diebstahl unter erschwerenden Umständen von/aus Automaten	86	6	0	0	0	0	0	0
4**800	Diebstahl unter erschwerenden Umständen von Antiquitäten, Kunst- und sakralen Gegenständen	5	0	0	0	0	0	0	0
400000	Sonstiger schwerer Diebstahl §§ 243 - 244a StGB	1093	95	0	0	0	0	2	0
400100	Schwerer Diebstahl von Kraftwagen	112	38	0	0	0	0	0	0
400200	Schwerer Diebstahl von Mopeds und Krafträdern	111	1	0	0	0	0	0	0
400300	Schwerer Diebstahl von Fahrrädern	308	11	0	0	0	0	0	0

Schlüssel der Tat	Straftat	Täter insgesamt pro Delikt	Nicht-deutsche Täter pro Delikt	254 Mosambik	258 Burkina Faso	445 Jordanien	470 Tadschikistan	126 Dänemark	149 Norwegen
3**700	Diebstahl ohne erschwerende Umstände von/aus Automaten	8	1	0	0	0	0	0	0
3**800	Diebstahl ohne erschwerende Umstände von Antiquitäten, Kunst- und sakralen Gegenständen	4	0	0	0	0	0	0	0
300000	Sonstiger einfacher Diebstahl §§ 242, 247, 248a-c StGB	2934	215	0	0	0	0	0	1
300100	Einfacher Diebstahl von Kraftwagen einschl. unbefugter Ingebrauchnahme	137	10	0	0	0	0	0	0
300200	Einfacher Diebstahl von Mopeds und Krafträdern einschl. unbefugter Ingebrauchnahme	90	0	0	0	0	0	0	0
300300	Einfacher Diebstahl von Fahrrädern einschl. unbefugter Ingebrauchnahme	329	18	0	0	0	0	0	0
305*00	Diebstahl ohne erschwerende Umstände in/aus Banken, Sparkassen, Postfilialen und -agenturen und dgl.	10	2	0	0	0	0	0	0
310*00	Diebstahl ohne erschwerende Umstände in/aus Dienst-, Büro-, Fabrikations-, Werkstatt- und Lagerräumen	207	19	0	0	0	0	0	0
315*00	Diebstahl ohne erschwerende Umstände in/aus Gaststätten, Kantinen, Hotels und Pensionen	75	9	0	0	0	0	0	0
325*00	Diebstahl ohne erschwerende Umstände in/aus Kiosken, Warenhäusern, Verkaufsräumen, Selbstbedienungsläden, Schaufenstern, Schaukästen und Vitrinen	6921	953	1	1	0	2	2	0
326*00	Ladendiebstahl ohne erschwerende Umstände	6829	936	1	1	0	2	2	0
335*00	Diebstahl ohne erschwerende Umstände in/aus Wohnungen	704	33	0	0	0	0	0	0
340*00	Diebstahl ohne erschwerende Umstände in/aus Boden-/Kellerräumen, Waschküchen	104	1	0	0	0	0	0	0
345*00	Diebstahl ohne erschwerende Umstände in/aus überwiegend unbezogenen Neu- und Rohbauten, Baubuden und Baustellen	43	0	0	0	0	0	0	0
350*00	Diebstahl ohne erschwerende Umstände an/aus Kraftfahrzeugen	271	30	0	0	0	0	0	0
4***00	Diebstahl unter erschwerenden Umständen §§ 243-244a StGB	2555	319	0	0	0	0	0	0
4**100	Diebstahl unter erschwerenden Umständen von Kraftwagen	116	39	0	0	0	0	0	0
4**200	Diebstahl unter erschwerenden Umständen von Mopeds und Krafträdern	119	1	0	0	0	0	0	0
4**300	Diebstahl unter erschwerenden Umständen von Fahrrädern	374	14	0	0	0	0	0	0
4**400	Diebstahl unter erschwerenden Umständen von Schusswaffen	6	2	0	0	0	0	0	0
4**500	Diebstahl unter erschwerenden Umständen von unbaren Zahlungsmitteln	31	4	0	0	0	0	0	0
4**700	Diebstahl unter erschwerenden Umständen von/aus Automaten	86	6	0	0	0	0	0	0
4**800	Diebstahl unter erschwerenden Umständen von Antiquitäten, Kunst- und sakralen Gegenständen	5	0	0	0	0	0	0	0
400000	Sonstiger schwerer Diebstahl §§ 243 - 244a StGB	1093	95	0	0	0	0	0	0
400100	Schwerer Diebstahl von Kraftwagen	112	38	0	0	0	0	0	0
400200	Schwerer Diebstahl von Mopeds und Krafträdern	111	1	0	0	0	0	0	0
400300	Schwerer Diebstahl von Fahrrädern	308	11	0	0	0	0	0	0

Schlüssel der Tat	Straftat	Täter insgesamt pro Delikt	Nicht-deutsche Täter pro Delikt	333 Dominica	335 Dominikanische Republik	348 Kanada	349 Kolumbien	523 Australien	229 Benin
3**700	Diebstahl ohne erschwerende Umstände von/aus Automaten	8	1	0	0	0	0	0	0
3**800	Diebstahl ohne erschwerende Umstände von Antiquitäten, Kunst- und sakralen Gegenständen	4	0	0	0	0	0	0	0
300000	Sonstiger einfacher Diebstahl §§ 242, 247, 248a-c StGB	2934	215	0	0	0	0	0	0
300100	Einfacher Diebstahl von Kraftwagen einschl. unbefugter Ingebrauchnahme	137	10	0	0	0	0	0	0
300200	Einfacher Diebstahl von Mopeds und Krafträdern einschl. unbefugter Ingebrauchnahme	90	0	0	0	0	0	0	0
300300	Einfacher Diebstahl von Fahrrädern einschl. unbefugter Ingebrauchnahme	329	18	0	0	0	0	0	0
305*00	Diebstahl ohne erschwerende Umstände in/aus Banken, Sparkassen, Postfilialen und -agenturen und dgl.	10	2	0	0	0	0	0	0
310*00	Diebstahl ohne erschwerende Umstände in/aus Dienst-, Büro-, Fabrikations-, Werkstatt- und Lagerräumen	207	19	0	0	0	0	0	0
315*00	Diebstahl ohne erschwerende Umstände in/aus Gaststätten, Kantinen, Hotels und Pensionen	75	9	0	0	0	0	0	0
325*00	Diebstahl ohne erschwerende Umstände in/aus Kiosken, Warenhäusern, Verkaufsräumen, Selbstbedienungsläden, Schaufenstern, Schaukästen und Vitrinen	6921	953	0	1	0	2	0	0
326*00	Ladendiebstahl ohne erschwerende Umstände	6829	936	0	1	0	2	0	0
335*00	Diebstahl ohne erschwerende Umstände in/aus Wohnungen	704	33	0	0	0	0	0	0
340*00	Diebstahl ohne erschwerende Umstände in/aus Boden-/Kellerräumen, Waschküchen	104	1	0	0	0	0	0	0
345*00	Diebstahl ohne erschwerende Umstände in/aus überwiegend unbezogenen Neu- und Rohbauten, Baubuden und Baustellen	43	0	0	0	0	0	0	0
350*00	Diebstahl ohne erschwerende Umstände an/aus Kraftfahrzeugen	271	30	0	0	0	0	0	0
4***00	Diebstahl unter erschwerenden Umständen §§ 243-244a StGB	2555	319	0	0	0	0	0	0
4**100	Diebstahl unter erschwerenden Umständen von Kraftwagen	116	39	0	0	0	0	0	0
4**200	Diebstahl unter erschwerenden Umständen von Mopeds und Krafträdern	119	1	0	0	0	0	0	0
4**300	Diebstahl unter erschwerenden Umständen von Fahrrädern	374	14	0	0	0	0	0	0
4**400	Diebstahl unter erschwerenden Umständen von Schusswaffen	6	2	0	0	0	0	0	0
4**500	Diebstahl unter erschwerenden Umständen von unbaren Zahlungsmitteln	31	4	0	0	0	0	0	0
4**700	Diebstahl unter erschwerenden Umständen von/aus Automaten	86	6	0	0	0	0	0	0
4**800	Diebstahl unter erschwerenden Umständen von Antiquitäten, Kunst- und sakralen Gegenständen	5	0	0	0	0	0	0	0
400000	Sonstiger schwerer Diebstahl §§ 243 - 244a StGB	1093	95	0	0	0	0	0	0
400100	Schwerer Diebstahl von Kraftwagen	112	38	0	0	0	0	0	0
400200	Schwerer Diebstahl von Mopeds und Krafträdern	111	1	0	0	0	0	0	0
400300	Schwerer Diebstahl von Fahrrädern	308	11	0	0	0	0	0	0

Schlüssel der Tat	Straftat	Täter insgesamt pro Delikt	Nicht-deutsche Täter pro Delikt	238 Ghana	251 Mali	261 Guinea	361 Peru	441 Israel	477 Usbekistan
3**700	Diebstahl ohne erschwerende Umstände von/aus Automaten	8	1	0	0	0	0	0	0
3**800	Diebstahl ohne erschwerende Umstände von Antiquitäten, Kunst- und sakralen Gegenständen	4	0	0	0	0	0	0	0
300000	Sonstiger einfacher Diebstahl §§ 242, 247, 248a-c StGB	2934	215	0	0	1	0	0	0
300100	Einfacher Diebstahl von Kraftwagen einschl. unbefugter Ingebrauchnahme	137	10	0	0	0	0	0	0
300200	Einfacher Diebstahl von Mopeds und Krafträdern einschl. unbefugter Ingebrauchnahme	90	0	0	0	0	0	0	0
300300	Einfacher Diebstahl von Fahrrädern einschl. unbefugter Ingebrauchnahme	329	18	0	0	0	0	0	0
305*00	Diebstahl ohne erschwerende Umstände in/aus Banken, Sparkassen, Postfilialen und -agenturen und dgl.	10	2	0	0	0	0	0	0
310*00	Diebstahl ohne erschwerende Umstände in/aus Dienst-, Büro-, Fabrikations-, Werkstatt- und Lagerräumen	207	19	0	0	0	0	0	0
315*00	Diebstahl ohne erschwerende Umstände in/aus Gaststätten, Kantinen, Hotels und Pensionen	75	9	0	0	0	0	0	0
325*00	Diebstahl ohne erschwerende Umstände in/aus Kiosken, Warenhäusern, Verkaufsräumen, Selbstbedienungsläden, Schaufenstern, Schaukästen und Vitrinen	6921	953	0	0	0	0	0	1
326*00	Ladendiebstahl ohne erschwerende Umstände	6829	936	0	0	0	0	0	1
335*00	Diebstahl ohne erschwerende Umstände in/aus Wohnungen	704	33	1	0	0	0	0	0
340*00	Diebstahl ohne erschwerende Umstände in/aus Boden-/Kellerräumen, Waschküchen	104	1	0	0	0	0	0	0
345*00	Diebstahl ohne erschwerende Umstände in/aus überwiegend unbezogenen Neu- und Rohbauten, Baubuden und Baustellen	43	0	0	0	0	0	0	0
350*00	Diebstahl ohne erschwerende Umstände an/aus Kraftfahrzeugen	271	30	0	0	0	0	0	0
4***00	Diebstahl unter erschwerenden Umständen §§ 243-244a StGB	2555	319	0	0	0	0	0	0
4**100	Diebstahl unter erschwerenden Umständen von Kraftwagen	116	39	0	0	0	0	0	0
4**200	Diebstahl unter erschwerenden Umständen von Mopeds und Krafträdern	119	1	0	0	0	0	0	0
4**300	Diebstahl unter erschwerenden Umständen von Fahrrädern	374	14	0	0	0	0	0	0
4**400	Diebstahl unter erschwerenden Umständen von Schusswaffen	6	2	0	0	0	0	0	0
4**500	Diebstahl unter erschwerenden Umständen von unbaren Zahlungsmitteln	31	4	0	0	0	0	0	0
4**700	Diebstahl unter erschwerenden Umständen von/aus Automaten	86	6	0	0	0	0	0	0
4**800	Diebstahl unter erschwerenden Umständen von Antiquitäten, Kunst- und sakralen Gegenständen	5	0	0	0	0	0	0	0
400000	Sonstiger schwerer Diebstahl §§ 243 - 244a StGB	1093	95	0	0	0	0	0	0
400100	Schwerer Diebstahl von Kraftwagen	112	38	0	0	0	0	0	0
400200	Schwerer Diebstahl von Mopeds und Krafträdern	111	1	0	0	0	0	0	0
400300	Schwerer Diebstahl von Fahrrädern	308	11	0	0	0	0	0	0

Schlüssel der Tat	Straftat	Täter insgesamt pro Delikt	Nicht-deutsche Täter pro Delikt	999 ohne Angabe	135 Irland	336 Ecuador	353 Mexiko	431 Sri Lanka	457 Mongolei
3**700	Diebstahl ohne erschwerende Umstände von/aus Automaten	8	1	0	0	0	0	0	0
3**800	Diebstahl ohne erschwerende Umstände von Antiquitäten, Kunst- und sakralen Gegenständen	4	0	0	0	0	0	0	0
300000	Sonstiger einfacher Diebstahl §§ 242, 247, 248a-c StGB	2934	215	0	0	0	0	0	0
300100	Einfacher Diebstahl von Kraftwagen einschl. unbefugter Ingebrauchnahme	137	10	0	0	0	0	0	0
300200	Einfacher Diebstahl von Mopeds und Krafträdern einschl. unbefugter Ingebrauchnahme	90	0	0	0	0	0	0	0
300300	Einfacher Diebstahl von Fahrrädern einschl. unbefugter Ingebrauchnahme	329	18	0	0	0	0	0	0
305*00	Diebstahl ohne erschwerende Umstände in/aus Banken, Sparkassen, Postfilialen und -agenturen und dgl.	10	2	0	0	0	0	0	0
310*00	Diebstahl ohne erschwerende Umstände in/aus Dienst-, Büro-, Fabrikations-, Werkstatt- und Lagerräumen	207	19	0	0	1	0	0	0
315*00	Diebstahl ohne erschwerende Umstände in/aus Gaststätten, Kantinen, Hotels und Pensionen	75	9	0	0	0	0	0	0
325*00	Diebstahl ohne erschwerende Umstände in/aus Kiosken, Warenhäusern, Verkaufsräumen, Selbstbedienungsläden, Schaufenstern, Schaukästen und Vitrinen	6921	953	0	1	0	1	0	1
326*00	Ladendiebstahl ohne erschwerende Umstände	6829	936	0	1	0	1	0	1
335*00	Diebstahl ohne erschwerende Umstände in/aus Wohnungen	704	33	0	0	0	0	0	0
340*00	Diebstahl ohne erschwerende Umstände in/aus Boden-/Kellerräumen, Waschküchen	104	1	0	0	0	0	0	0
345*00	Diebstahl ohne erschwerende Umstände in/aus überwiegend unbezogenen Neu- und Rohbauten, Baubuden und Baustellen	43	0	0	0	0	0	0	0
350*00	Diebstahl ohne erschwerende Umstände an/aus Kraftfahrzeugen	271	30	0	0	0	0	0	0
4***00	Diebstahl unter erschwerenden Umständen §§ 243-244a StGB	2555	319	0	0	0	0	0	2
4**100	Diebstahl unter erschwerenden Umständen von Kraftwagen	116	39	0	0	0	0	0	0
4**200	Diebstahl unter erschwerenden Umständen von Mopeds und Krafträdern	119	1	0	0	0	0	0	0
4**300	Diebstahl unter erschwerenden Umständen von Fahrrädern	374	14	0	0	0	0	0	0
4**400	Diebstahl unter erschwerenden Umständen von Schusswaffen	6	2	0	0	0	0	0	0
4**500	Diebstahl unter erschwerenden Umständen von unbaren Zahlungsmitteln	31	4	0	0	0	0	0	0
4**700	Diebstahl unter erschwerenden Umständen von/aus Automaten	86	6	0	0	0	0	0	0
4**800	Diebstahl unter erschwerenden Umständen von Antiquitäten, Kunst- und sakralen Gegenständen	5	0	0	0	0	0	0	0
400000	Sonstiger schwerer Diebstahl §§ 243 - 244a StGB	1093	95	0	0	0	0	0	0
400100	Schwerer Diebstahl von Kraftwagen	112	38	0	0	0	0	0	0
400200	Schwerer Diebstahl von Mopeds und Krafträdern	111	1	0	0	0	0	0	0
400300	Schwerer Diebstahl von Fahrrädern	308	11	0	0	0	0	0	0

Schlüssel der Tat	Straftat	Täter insgesamt pro Delikt	Nicht-deutsche Täter pro Delikt	462 Philippinen	128 Finnland	143 Luxemburg	239 Mauretanien	246 Demokratische Republik Kongo	247 Liberia
3**700	Diebstahl ohne erschwerende Umstände von/aus Automaten	8	1	0	0	0	0	0	0
3**800	Diebstahl ohne erschwerende Umstände von Antiquitäten, Kunst- und sakralen Gegenständen	4	0	0	0	0	0	0	0
300000	Sonstiger einfacher Diebstahl §§ 242, 247, 248a-c StGB	2934	215	0	0	0	0	0	0
300100	Einfacher Diebstahl von Kraftwagen einschl. unbefugter Ingebrauchnahme	137	10	0	0	0	0	0	0
300200	Einfacher Diebstahl von Mopeds und Krafträdern einschl. unbefugter Ingebrauchnahme	90	0	0	0	0	0	0	0
300300	Einfacher Diebstahl von Fahrrädern einschl. unbefugter Ingebrauchnahme	329	18	0	0	0	0	0	0
305*00	Diebstahl ohne erschwerende Umstände in/aus Banken, Sparkassen, Postfilialen und -agenturen und dgl.	10	2	0	0	0	0	0	0
310*00	Diebstahl ohne erschwerende Umstände in/aus Dienst-, Büro-, Fabrikations-, Werkstatt- und Lagerräumen	207	19	0	0	0	0	0	0
315*00	Diebstahl ohne erschwerende Umstände in/aus Gaststätten, Kantinen, Hotels und Pensionen	75	9	0	0	0	0	0	0
325*00	Diebstahl ohne erschwerende Umstände in/aus Kiosken, Warenhäusern, Verkaufsräumen, Selbstbedienungsläden, Schaufenstern, Schaukästen und Vitrinen	6921	953	0	0	0	0	0	0
326*00	Ladendiebstahl ohne erschwerende Umstände	6829	936	0	0	0	0	0	0
335*00	Diebstahl ohne erschwerende Umstände in/aus Wohnungen	704	33	0	0	0	0	0	0
340*00	Diebstahl ohne erschwerende Umstände in/aus Boden-/Kellerräumen, Waschküchen	104	1	0	0	0	0	0	0
345*00	Diebstahl ohne erschwerende Umstände in/aus überwiegend unbezogenen Neu- und Rohbauten, Baubuden und Baustellen	43	0	0	0	0	0	0	0
350*00	Diebstahl ohne erschwerende Umstände an/aus Kraftfahrzeugen	271	30	0	0	0	0	0	0
4***00	Diebstahl unter erschwerenden Umständen §§ 243-244a StGB	2555	319	0	0	0	0	0	0
4**100	Diebstahl unter erschwerenden Umständen von Kraftwagen	116	39	0	0	0	0	0	0
4**200	Diebstahl unter erschwerenden Umständen von Mopeds und Krafträdern	119	1	0	0	0	0	0	0
4**300	Diebstahl unter erschwerenden Umständen von Fahrrädern	374	14	0	0	0	0	0	0
4**400	Diebstahl unter erschwerenden Umständen von Schusswaffen	6	2	0	0	0	0	0	0
4**500	Diebstahl unter erschwerenden Umständen von unbaren Zahlungsmitteln	31	4	0	0	0	0	0	0
4**700	Diebstahl unter erschwerenden Umständen von/aus Automaten	86	6	0	0	0	0	0	0
4**800	Diebstahl unter erschwerenden Umständen von Antiquitäten, Kunst- und sakralen Gegenständen	5	0	0	0	0	0	0	0
400000	Sonstiger schwerer Diebstahl §§ 243 - 244a StGB	1093	95	0	0	0	0	0	0
400100	Schwerer Diebstahl von Kraftwagen	112	38	0	0	0	0	0	0
400200	Schwerer Diebstahl von Mopeds und Krafträdern	111	1	0	0	0	0	0	0
400300	Schwerer Diebstahl von Fahrrädern	308	11	0	0	0	0	0	0

Schlüssel der Tat	Straftat	Täter insgesamt pro Delikt	Nicht-deutsche Täter pro Delikt	249 Madagaskar	265 Ruanda	283 Togo	286 Uganda	326 Bolivien	334 Costa Rica
3**700	Diebstahl ohne erschwerende Umstände von/aus Automaten	8	1	0	0	0	0	0	0
3**800	Diebstahl ohne erschwerende Umstände von Antiquitäten, Kunst- und sakralen Gegenständen	4	0	0	0	0	0	0	0
300000	Sonstiger einfacher Diebstahl §§ 242, 247, 248a-c StGB	2934	215	0	0	0	0	0	0
300100	Einfacher Diebstahl von Kraftwagen einschl. unbefugter Ingebrauchnahme	137	10	0	0	0	0	0	0
300200	Einfacher Diebstahl von Mopeds und Krafträdern einschl. unbefugter Ingebrauchnahme	90	0	0	0	0	0	0	0
300300	Einfacher Diebstahl von Fahrrädern einschl. unbefugter Ingebrauchnahme	329	18	0	0	0	0	0	0
305*00	Diebstahl ohne erschwerende Umstände in/aus Banken, Sparkassen, Postfilialen und -agenturen und dgl.	10	2	0	0	0	0	0	0
310*00	Diebstahl ohne erschwerende Umstände in/aus Dienst-, Büro-, Fabrikations-, Werkstatt- und Lagerräumen	207	19	0	0	0	0	0	0
315*00	Diebstahl ohne erschwerende Umstände in/aus Gaststätten, Kantinen, Hotels und Pensionen	75	9	0	1	0	0	0	0
325*00	Diebstahl ohne erschwerende Umstände in/aus Kiosken, Warenhäusern, Verkaufsräumen, Selbstbedienungsläden, Schaufenstern, Schaukästen und Vitrinen	6921	953	1	1	1	0	0	1
326*00	Ladendiebstahl ohne erschwerende Umstände	6829	936	1	1	1	0	0	1
335*00	Diebstahl ohne erschwerende Umstände in/aus Wohnungen	704	33	0	0	0	0	0	0
340*00	Diebstahl ohne erschwerende Umstände in/aus Boden-/Kellerräumen, Waschküchen	104	1	0	0	0	0	0	0
345*00	Diebstahl ohne erschwerende Umstände in/aus überwiegend unbezogenen Neu- und Rohbauten, Baubuden und Baustellen	43	0	0	0	0	0	0	0
350*00	Diebstahl ohne erschwerende Umstände an/aus Kraftfahrzeugen	271	30	0	0	0	0	0	0
4***00	Diebstahl unter erschwerenden Umständen §§ 243-244a StGB	2555	319	0	0	0	0	0	0
4**100	Diebstahl unter erschwerenden Umständen von Kraftwagen	116	39	0	0	0	0	0	0
4**200	Diebstahl unter erschwerenden Umständen von Mopeds und Krafträdern	119	1	0	0	0	0	0	0
4**300	Diebstahl unter erschwerenden Umständen von Fahrrädern	374	14	0	0	0	0	0	0
4**400	Diebstahl unter erschwerenden Umständen von Schusswaffen	6	2	0	0	0	0	0	0
4**500	Diebstahl unter erschwerenden Umständen von unbaren Zahlungsmitteln	31	4	0	0	0	0	0	0
4**700	Diebstahl unter erschwerenden Umständen von/aus Automaten	86	6	0	0	0	0	0	0
4**800	Diebstahl unter erschwerenden Umständen von Antiquitäten, Kunst- und sakralen Gegenständen	5	0	0	0	0	0	0	0
400000	Sonstiger schwerer Diebstahl §§ 243 - 244a StGB	1093	95	0	0	0	0	0	0
400100	Schwerer Diebstahl von Kraftwagen	112	38	0	0	0	0	0	0
400200	Schwerer Diebstahl von Mopeds und Krafträdern	111	1	0	0	0	0	0	0
400300	Schwerer Diebstahl von Fahrrädern	308	11	0	0	0	0	0	0

Schlüssel der Tat	Straftat	Täter insgesamt pro Delikt	Nicht-deutsche Täter pro Delikt	367 Venezuela	434 Korea (Demokratische Volksrepublik)	437 Indonesien	442 Japan	458 Nepal	460 Bangladesch
3**700	Diebstahl ohne erschwerende Umstände von/aus Automaten	8	1	0	0	0	0	0	0
3**800	Diebstahl ohne erschwerende Umstände von Antiquitäten, Kunst- und sakralen Gegenständen	4	0	0	0	0	0	0	0
300000	Sonstiger einfacher Diebstahl §§ 242, 247, 248a-c StGB	2934	215	0	0	0	0	0	0
300100	Einfacher Diebstahl von Kraftwagen einschl. unbefugter Ingebrauchnahme	137	10	0	0	0	0	0	0
300200	Einfacher Diebstahl von Mopeds und Krafträdern einschl. unbefugter Ingebrauchnahme	90	0	0	0	0	0	0	0
300300	Einfacher Diebstahl von Fahrrädern einschl. unbefugter Ingebrauchnahme	329	18	0	0	0	0	0	0
305*00	Diebstahl ohne erschwerende Umstände in/aus Banken, Sparkassen, Postfilialen und -agenturen und dgl.	10	2	0	0	0	0	0	0
310*00	Diebstahl ohne erschwerende Umstände in/aus Dienst-, Büro-, Fabrikations-, Werkstatt- und Lagerräumen	207	19	0	0	0	0	0	0
315*00	Diebstahl ohne erschwerende Umstände in/aus Gaststätten, Kantinen, Hotels und Pensionen	75	9	0	0	0	0	0	0
325*00	Diebstahl ohne erschwerende Umstände in/aus Kiosken, Warenhäusern, Verkaufsräumen, Selbstbedienungsläden, Schaufenstern, Schaukästen und Vitrinen	6921	953	0	0	1	0	1	0
326*00	Ladendiebstahl ohne erschwerende Umstände	6829	936	0	0	1	0	1	0
335*00	Diebstahl ohne erschwerende Umstände in/aus Wohnungen	704	33	0	0	0	0	0	0
340*00	Diebstahl ohne erschwerende Umstände in/aus Boden-/Kellerräumen, Waschküchen	104	1	0	0	0	0	0	0
345*00	Diebstahl ohne erschwerende Umstände in/aus überwiegend unbezogenen Neu- und Rohbauten, Baubuden und Baustellen	43	0	0	0	0	0	0	0
350*00	Diebstahl ohne erschwerende Umstände an/aus Kraftfahrzeugen	271	30	0	0	0	0	0	0
4***00	Diebstahl unter erschwerenden Umständen §§ 243-244a StGB	2555	319	0	0	0	0	0	0
4**100	Diebstahl unter erschwerenden Umständen von Kraftwagen	116	39	0	0	0	0	0	0
4**200	Diebstahl unter erschwerenden Umständen von Mopeds und Krafträdern	119	1	0	0	0	0	0	0
4**300	Diebstahl unter erschwerenden Umständen von Fahrrädern	374	14	0	0	0	0	0	0
4**400	Diebstahl unter erschwerenden Umständen von Schusswaffen	6	2	0	0	0	0	0	0
4**500	Diebstahl unter erschwerenden Umständen von unbaren Zahlungsmitteln	31	4	0	0	0	0	0	0
4**700	Diebstahl unter erschwerenden Umständen von/aus Automaten	86	6	0	0	0	0	0	0
4**800	Diebstahl unter erschwerenden Umständen von Antiquitäten, Kunst- und sakralen Gegenständen	5	0	0	0	0	0	0	0
400000	Sonstiger schwerer Diebstahl §§ 243 - 244a StGB	1093	95	0	0	0	0	0	0
400100	Schwerer Diebstahl von Kraftwagen	112	38	0	0	0	0	0	0
400200	Schwerer Diebstahl von Mopeds und Krafträdern	111	1	0	0	0	0	0	0
400300	Schwerer Diebstahl von Fahrrädern	308	11	0	0	0	0	0	0

Schlüssel der Tat	Straftat	Täter insgesamt pro Delikt	Nicht-deutsche Täter pro Delikt	469 Vereinigte Arabische Emirate	157 Schweden	223 Angola	233 Simbabwe	236 Gabun	243 Kenia
3**700	Diebstahl ohne erschwerende Umstände von/aus Automaten	8	1	0	0	0	0	0	0
3**800	Diebstahl ohne erschwerende Umstände von Antiquitäten, Kunst- und sakralen Gegenständen	4	0	0	0	0	0	0	0
300000	Sonstiger einfacher Diebstahl §§ 242, 247, 248a-c StGB	2934	215	0	0	0	0	0	0
300100	Einfacher Diebstahl von Kraftwagen einschl. unbefugter Ingebrauchnahme	137	10	0	0	0	0	0	0
300200	Einfacher Diebstahl von Mopeds und Krafträdern einschl. unbefugter Ingebrauchnahme	90	0	0	0	0	0	0	0
300300	Einfacher Diebstahl von Fahrrädern einschl. unbefugter Ingebrauchnahme	329	18	0	0	0	0	0	0
305*00	Diebstahl ohne erschwerende Umstände in/aus Banken, Sparkassen, Postfilialen und -agenturen und dgl.	10	2	0	0	0	0	0	0
310*00	Diebstahl ohne erschwerende Umstände in/aus Dienst-, Büro-, Fabrikations-, Werkstatt- und Lagerräumen	207	19	0	0	0	0	0	0
315*00	Diebstahl ohne erschwerende Umstände in/aus Gaststätten, Kantinen, Hotels und Pensionen	75	9	0	0	0	0	0	0
325*00	Diebstahl ohne erschwerende Umstände in/aus Kiosken, Warenhäusern, Verkaufsräumen, Selbstbedienungsläden, Schaufenstern, Schaukästen und Vitrinen	6921	953	0	1	0	0	0	0
326*00	Ladendiebstahl ohne erschwerende Umstände	6829	936	0	1	0	0	0	0
335*00	Diebstahl ohne erschwerende Umstände in/aus Wohnungen	704	33	0	0	0	0	0	0
340*00	Diebstahl ohne erschwerende Umstände in/aus Boden-/Kellerräumen, Waschküchen	104	1	0	0	0	0	0	0
345*00	Diebstahl ohne erschwerende Umstände in/aus überwiegend unbezogenen Neu- und Rohbauten, Baubuden und Baustellen	43	0	0	0	0	0	0	0
350*00	Diebstahl ohne erschwerende Umstände an/aus Kraftfahrzeugen	271	30	0	0	0	0	0	0
4***00	Diebstahl unter erschwerenden Umständen §§ 243-244a StGB	2555	319	0	0	0	0	0	0
4**100	Diebstahl unter erschwerenden Umständen von Kraftwagen	116	39	0	0	0	0	0	0
4**200	Diebstahl unter erschwerenden Umständen von Mopeds und Krafträdern	119	1	0	0	0	0	0	0
4**300	Diebstahl unter erschwerenden Umständen von Fahrrädern	374	14	0	0	0	0	0	0
4**400	Diebstahl unter erschwerenden Umständen von Schusswaffen	6	2	0	0	0	0	0	0
4**500	Diebstahl unter erschwerenden Umständen von unbaren Zahlungsmitteln	31	4	0	0	0	0	0	0
4**700	Diebstahl unter erschwerenden Umständen von/aus Automaten	86	6	0	0	0	0	0	0
4**800	Diebstahl unter erschwerenden Umständen von Antiquitäten, Kunst- und sakralen Gegenständen	5	0	0	0	0	0	0	0
400000	Sonstiger schwerer Diebstahl §§ 243 - 244a StGB	1093	95	0	0	0	0	0	0
400100	Schwerer Diebstahl von Kraftwagen	112	38	0	0	0	0	0	0
400200	Schwerer Diebstahl von Mopeds und Krafträdern	111	1	0	0	0	0	0	0
400300	Schwerer Diebstahl von Fahrrädern	308	11	0	0	0	0	0	0

Schlüssel der Tat	Straftat	Täter insgesamt pro Delikt	Nicht-deutsche Täter pro Delikt	255 Niger	259 Guinea-Bissau	263 Südafrika	271 Seychellen	274 Äquatorialguinea	284 Tschad
3**700	Diebstahl ohne erschwerende Umstände von/aus Automaten	8	1	0	0	0	0	0	0
3**800	Diebstahl ohne erschwerende Umstände von Antiquitäten, Kunst- und sakralen Gegenständen	4	0	0	0	0	0	0	0
300000	Sonstiger einfacher Diebstahl §§ 242, 247, 248a-c StGB	2934	215	0	0	0	0	0	0
300100	Einfacher Diebstahl von Kraftwagen einschl. unbefugter Ingebrauchnahme	137	10	0	0	0	0	0	0
300200	Einfacher Diebstahl von Mopeds und Krafträdern einschl. unbefugter Ingebrauchnahme	90	0	0	0	0	0	0	0
300300	Einfacher Diebstahl von Fahrrädern einschl. unbefugter Ingebrauchnahme	329	18	0	0	0	0	0	0
305*00	Diebstahl ohne erschwerende Umstände in/aus Banken, Sparkassen, Postfilialen und -agenturen und dgl.	10	2	0	0	0	0	0	0
310*00	Diebstahl ohne erschwerende Umstände in/aus Dienst-, Büro-, Fabrikations-, Werkstatt- und Lagerräumen	207	19	0	0	0	0	0	0
315*00	Diebstahl ohne erschwerende Umstände in/aus Gaststätten, Kantinen, Hotels und Pensionen	75	9	0	0	0	0	0	0
325*00	Diebstahl ohne erschwerende Umstände in/aus Kiosken, Warenhäusern, Verkaufsräumen, Selbstbedienungsläden, Schaufenstern, Schaukästen und Vitrinen	6921	953	0	0	1	0	0	0
326*00	Ladendiebstahl ohne erschwerende Umstände	6829	936	0	0	1	0	0	0
335*00	Diebstahl ohne erschwerende Umstände in/aus Wohnungen	704	33	0	0	0	0	0	0
340*00	Diebstahl ohne erschwerende Umstände in/aus Boden-/Kellerräumen, Waschküchen	104	1	0	0	0	0	0	0
345*00	Diebstahl ohne erschwerende Umstände in/aus überwiegend unbezogenen Neu- und Rohbauten, Baubuden und Baustellen	43	0	0	0	0	0	0	0
350*00	Diebstahl ohne erschwerende Umstände an/aus Kraftfahrzeugen	271	30	0	0	0	0	0	0
4***00	Diebstahl unter erschwerenden Umständen §§ 243-244a StGB	2555	319	0	0	0	0	0	0
4**100	Diebstahl unter erschwerenden Umständen von Kraftwagen	116	39	0	0	0	0	0	0
4**200	Diebstahl unter erschwerenden Umständen von Mopeds und Krafträdern	119	1	0	0	0	0	0	0
4**300	Diebstahl unter erschwerenden Umständen von Fahrrädern	374	14	0	0	0	0	0	0
4**400	Diebstahl unter erschwerenden Umständen von Schusswaffen	6	2	0	0	0	0	0	0
4**500	Diebstahl unter erschwerenden Umständen von unbaren Zahlungsmitteln	31	4	0	0	0	0	0	0
4**700	Diebstahl unter erschwerenden Umständen von/aus Automaten	86	6	0	0	0	0	0	0
4**800	Diebstahl unter erschwerenden Umständen von Antiquitäten, Kunst- und sakralen Gegenständen	5	0	0	0	0	0	0	0
400000	Sonstiger schwerer Diebstahl §§ 243 - 244a StGB	1093	95	0	0	0	0	0	0
400100	Schwerer Diebstahl von Kraftwagen	112	38	0	0	0	0	0	0
400200	Schwerer Diebstahl von Mopeds und Krafträdern	111	1	0	0	0	0	0	0
400300	Schwerer Diebstahl von Fahrrädern	308	11	0	0	0	0	0	0

Schlüssel der Tat	Straftat	Täter insgesamt pro Delikt	Nicht-deutsche Täter pro Delikt	323 Argentinien	324 Bahamas	332 Chile	337 El Salvador	345 Guatemala	354 Nicaragua
3**700	Diebstahl ohne erschwerende Umstände von/aus Automaten	8	1	0	0	0	0	0	0
3**800	Diebstahl ohne erschwerende Umstände von Antiquitäten, Kunst- und sakralen Gegenständen	4	0	0	0	0	0	0	0
300000	Sonstiger einfacher Diebstahl §§ 242, 247, 248a-c StGB	2934	215	0	0	0	0	0	0
300100	Einfacher Diebstahl von Kraftwagen einschl. unbefugter Ingebrauchnahme	137	10	0	0	0	0	0	0
300200	Einfacher Diebstahl von Mopeds und Krafträdern einschl. unbefugter Ingebrauchnahme	90	0	0	0	0	0	0	0
300300	Einfacher Diebstahl von Fahrrädern einschl. unbefugter Ingebrauchnahme	329	18	0	0	0	0	0	0
305*00	Diebstahl ohne erschwerende Umstände in/aus Banken, Sparkassen, Postfilialen und -agenturen und dgl.	10	2	0	0	0	0	0	0
310*00	Diebstahl ohne erschwerende Umstände in/aus Dienst-, Büro-, Fabrikations-, Werkstatt- und Lagerräumen	207	19	0	0	0	0	0	0
315*00	Diebstahl ohne erschwerende Umstände in/aus Gaststätten, Kantinen, Hotels und Pensionen	75	9	0	0	0	0	0	0
325*00	Diebstahl ohne erschwerende Umstände in/aus Kiosken, Warenhäusern, Verkaufsräumen, Selbstbedienungsläden, Schaufenstern, Schaukästen und Vitrinen	6921	953	0	0	0	0	0	0
326*00	Ladendiebstahl ohne erschwerende Umstände	6829	936	0	0	0	0	0	0
335*00	Diebstahl ohne erschwerende Umstände in/aus Wohnungen	704	33	0	0	0	0	0	0
340*00	Diebstahl ohne erschwerende Umstände in/aus Boden-/Kellerräumen, Waschküchen	104	1	0	0	0	0	0	0
345*00	Diebstahl ohne erschwerende Umstände in/aus überwiegend unbezogenen Neu- und Rohbauten, Baubuden und Baustellen	43	0	0	0	0	0	0	0
350*00	Diebstahl ohne erschwerende Umstände an/aus Kraftfahrzeugen	271	30	0	0	0	0	0	0
4***00	Diebstahl unter erschwerenden Umständen §§ 243-244a StGB	2555	319	0	0	0	0	0	0
4**100	Diebstahl unter erschwerenden Umständen von Kraftwagen	116	39	0	0	0	0	0	0
4**200	Diebstahl unter erschwerenden Umständen von Mopeds und Krafträdern	119	1	0	0	0	0	0	0
4**300	Diebstahl unter erschwerenden Umständen von Fahrrädern	374	14	0	0	0	0	0	0
4**400	Diebstahl unter erschwerenden Umständen von Schusswaffen	6	2	0	0	0	0	0	0
4**500	Diebstahl unter erschwerenden Umständen von unbaren Zahlungsmitteln	31	4	0	0	0	0	0	0
4**700	Diebstahl unter erschwerenden Umständen von/aus Automaten	86	6	0	0	0	0	0	0
4**800	Diebstahl unter erschwerenden Umständen von Antiquitäten, Kunst- und sakralen Gegenständen	5	0	0	0	0	0	0	0
400000	Sonstiger schwerer Diebstahl §§ 243 - 244a StGB	1093	95	0	0	0	0	0	0
400100	Schwerer Diebstahl von Kraftwagen	112	38	0	0	0	0	0	0
400200	Schwerer Diebstahl von Mopeds und Krafträdern	111	1	0	0	0	0	0	0
400300	Schwerer Diebstahl von Fahrrädern	308	11	0	0	0	0	0	0

Schlüssel der Tat	Straftat	Täter insgesamt pro Delikt	Nicht-deutsche Täter pro Delikt	421 Jemen	448 Kuwait	471 Turkmenistan	267 Namibia
3**700	Diebstahl ohne erschwerende Umstände von/aus Automaten	8	1	0	0	0	0
3**800	Diebstahl ohne erschwerende Umstände von Antiquitäten, Kunst- und sakralen Gegenständen	4	0	0	0	0	0
300000	Sonstiger einfacher Diebstahl §§ 242, 247, 248a-c StGB	2934	215	0	0	0	0
300100	Einfacher Diebstahl von Kraftwagen einschl. unbefugter Ingebrauchnahme	137	10	0	0	0	0
300200	Einfacher Diebstahl von Mopeds und Krafträdern einschl. unbefugter Ingebrauchnahme	90	0	0	0	0	0
300300	Einfacher Diebstahl von Fahrrädern einschl. unbefugter Ingebrauchnahme	329	18	0	0	0	0
305*00	Diebstahl ohne erschwerende Umstände in/aus Banken, Sparkassen, Postfilialen und -agenturen und dgl.	10	2	0	0	0	0
310*00	Diebstahl ohne erschwerende Umstände in/aus Dienst-, Büro-, Fabrikations-, Werkstatt- und Lagerräumen	207	19	0	0	0	0
315*00	Diebstahl ohne erschwerende Umstände in/aus Gaststätten, Kantinen, Hotels und Pensionen	75	9	0	0	0	0
325*00	Diebstahl ohne erschwerende Umstände in/aus Kiosken, Warenhäusern, Verkaufsräumen, Selbstbedienungsläden, Schaufenstern, Schaukästen und Vitrinen	6921	953	0	0	0	0
326*00	Ladendiebstahl ohne erschwerende Umstände	6829	936	0	0	0	0
335*00	Diebstahl ohne erschwerende Umstände in/aus Wohnungen	704	33	0	0	0	0
340*00	Diebstahl ohne erschwerende Umstände in/aus Boden-/Kellerräumen, Waschküchen	104	1	0	0	0	0
345*00	Diebstahl ohne erschwerende Umstände in/aus überwiegend unbezogenen Neu- und Rohbauten, Baubuden und Baustellen	43	0	0	0	0	0
350*00	Diebstahl ohne erschwerende Umstände an/aus Kraftfahrzeugen	271	30	0	0	0	0
4***00	Diebstahl unter erschwerenden Umständen §§ 243-244a StGB	2555	319	0	0	1	0
4**100	Diebstahl unter erschwerenden Umständen von Kraftwagen	116	39	0	0	0	0
4**200	Diebstahl unter erschwerenden Umständen von Mopeds und Krafträdern	119	1	0	0	0	0
4**300	Diebstahl unter erschwerenden Umständen von Fahrrädern	374	14	0	0	0	0
4**400	Diebstahl unter erschwerenden Umständen von Schusswaffen	6	2	0	0	0	0
4**500	Diebstahl unter erschwerenden Umständen von unbaren Zahlungsmitteln	31	4	0	0	0	0
4**700	Diebstahl unter erschwerenden Umständen von/aus Automaten	86	6	0	0	0	0
4**800	Diebstahl unter erschwerenden Umständen von Antiquitäten, Kunst- und sakralen Gegenständen	5	0	0	0	0	0
400000	Sonstiger schwerer Diebstahl §§ 243 - 244a StGB	1093	95	0	0	1	1
400100	Schwerer Diebstahl von Kraftwagen	112	38	0	0	0	0
400200	Schwerer Diebstahl von Mopeds und Krafträdern	111	1	0	0	0	0
400300	Schwerer Diebstahl von Fahrrädern	308	11	0	0	0	0

Schlüssel der Tat	Straftat	Täter insgesamt pro Delikt	Nicht-deutsche Täter pro Delikt	000 Deutschland	154 Rumänien	170 Serbien	152 Polen	160 Russische Föderation	163 Türkei
400400	Schwerer Diebstahl von Schusswaffen	4	2	2	0	0	0	0	0
400700	Schwerer Diebstahl von/aus Automaten	80	5	75	0	0	0	0	0
400800	Schwerer Diebstahl von Antiquitäten, Kunst- und sakralen Gegenständen	5	0	5	0	0	0	0	0
405*00	Diebstahl unter erschwerenden Umständen in/aus Banken, Sparkassen, Postfilialen und -agenturen und dgl.	12	4	8	0	0	0	0	0
405000	Schwerer Diebstahl in/aus Banken, Sparkassen, Postfilialen und -agenturen	12	4	8	0	0	0	0	0
410*00	Diebstahl unter erschwerenden Umständen in/aus Dienst-, Büro-, Fabrikations-, Werkstatt- und Lagerräumen	361	45	316	9	0	17	3	2
410000	Schwerer Diebstahl in/aus Dienst-, Büro-, Fabrikations-, Werkstatt- und Lagerräumen	343	43	300	9	0	17	3	1
410100	Bes. schw. Fall des Diebstahls in/aus Dienst-, Büro-, Fabrikations-, Werkstatt- und Lagerräumen von Kraftwagen	5	1	4	0	0	0	0	0
410200	Bes. schw. Fall des Diebstahls in/aus Dienst-/Büro-/Fabrikat.-/Werkst./Lagerräumen von Mopeds und Krafträdern	10	0	10	0	0	0	0	0
410300	Bes. schw. Fall des Diebstahls in/aus Dienst-, Büro-, Fabrikations-, Werkstatt- und Lagerräumen von Fahrrädern	9	0	9	0	0	0	0	0
410400	Bes. schw. Fall des Diebstahls in/aus Dienst-, Büro-, Fabrikations-, Werkstatt- und Lagerräumen von Schusswaffen	2	0	2	0	0	0	0	0
410700	Bes. schw. Fall des Diebstahls in/aus Dienst-, Büro-, Fabrikations-, Werkstatt- und Lagerräumen von/aus Automaten	1	1	0	0	0	0	0	1
415*00	Diebstahl unter erschwerenden Umständen in/aus Gaststätten, Kantinen, Hotels und Pensionen	96	11	85	2	2	2	0	0
415000	Bes. schw. Fall des Diebstahls in/aus Gaststätten, Kantinen, Hotels und Pensionen	87	11	76	2	2	2	0	0
415500	Bes. schw. Fall des Diebstahls in/aus Gaststätten, Kantinen, Hotels und Pensionen von unbaren Zahlungsmitteln	5	0	5	0	0	0	0	0
415700	Bes. schw. Fall des Diebstahls in/aus Gaststätten, Kantinen, Hotels und Pensionen von/aus Automaten	5	0	5	0	0	0	0	0
425*00	Schwerer Diebstahl in/aus Kiosken, Warenhäusern, Verkaufsräumen, Selbstbedienungsläden, Schaufenstern, Schaukästen und Vitrinen	199	59	140	13	0	10	1	1
425000	Besonders schwerer Fall des Diebstahls in/aus Kiosken, Warenhäusern, Verkaufsräumen, Selbstbedienungsläden	158	43	115	11	0	9	0	1
425500	Bes. schw. Fall des Diebstahls in/aus Warenhäusern, Verkaufsräumen, SB-Läden von unbaren Zahlungsmitteln	1	0	1	0	0	0	0	0
426*00	Besonders schwerer Fall des Ladendiebstahls	49	21	56	4	0	8	2	0
435*00	Wohnungseinbruchdiebstahl § 244 Abs. 1 Nr. 3 StGB	325	38	287	0	7	5	1	2
436*00	Tageswohnungseinbruch	150	24	126	0	7	4	1	1
440*00	Besonders schwerer Fall des Diebstahls in/aus Boden-, Kellerräumen, Waschküchen	240	7	399	0	0	0	2	0
440300	Bes. schw. Fall des Diebstahls in/aus Boden-, Kellerräumen, Waschküchen von Fahrrädern	93	5	88	0	0	0	0	0
445*00	Besonders schwerer Fall des Diebstahls in/aus überwiegend unbezogenen Neu- und Rohbauten, Baubuden und Baustellen	37	0	71	0	0	0	0	0

Schlüssel der Tat	Straftat	Täter insgesamt pro Delikt	Nicht-deutsche Täter pro Delikt	144 Mazedonien,eh emalige jugoslawische Rep.	438 Irak	423 Afghanistan	150 Kosovo	475 Syrien, Arabische Republik	432 Vietnam
400400	Schwerer Diebstahl von Schusswaffen	4	2	0	0	0	0	0	0
400700	Schwerer Diebstahl von/aus Automaten	80	5	0	0	0	3	0	0
400800	Schwerer Diebstahl von Antiquitäten, Kunst- und sakralen Gegenständen	5	0	0	0	0	0	0	0
405*00	Diebstahl unter erschwerenden Umständen in/aus Banken, Sparkassen, Postfilialen und -agenturen und dgl.	12	4	0	0	0	3	0	0
405000	Schwerer Diebstahl in/aus Banken, Sparkassen, Postfilialen und -agenturen	12	4	0	0	0	3	0	0
410*00	Diebstahl unter erschwerenden Umständen in/aus Dienst-, Büro-, Fabrikations-, Werkstatt- und Lagerräumen	361	45	0	0	0	0	0	0
410000	Schwerer Diebstahl in/aus Dienst-, Büro-, Fabrikations-, Werkstatt- und Lagerräumen	343	43	0	0	0	0	0	0
410100	Bes. schw. Fall des Diebstahls in/aus Dienst-, Büro-, Fabrikations-, Werkstatt- und Lagerräumen von Kraftwagen	5	1	0	0	0	0	0	0
410200	Bes. schw. Fall des Diebstahls in/aus Dienst-/Büro-/Fabrikat.-/Werkst./Lagerräumen von Mopeds und Krafträdern	10	0	0	0	0	0	0	0
410300	Bes. schw. Fall des Diebstahls in/aus Dienst-, Büro-, Fabrikations-, Werkstatt- und Lagerräumen von Fahrrädern	9	0	0	0	0	0	0	0
410400	Bes. schw. Fall des Diebstahls in/aus Dienst-, Büro-, Fabrikations-, Werkstatt- und Lagerräumen von Schusswaffen	2	0	0	0	0	0	0	0
410700	Bes. schw. Fall des Diebstahls in/aus Dienst-, Büro-, Fabrikations-, Werkstatt- und Lagerräumen von/aus Automaten	1	1	0	0	0	0	0	0
415*00	Diebstahl unter erschwerenden Umständen in/aus Gaststätten, Kantinen, Hotels und Pensionen	96	11	0	1	0	0	0	0
415000	Bes. schw. Fall des Diebstahls in/aus Gaststätten, Kantinen, Hotels und Pensionen	87	11	0	1	0	0	0	0
415500	Bes. schw. Fall des Diebstahls in/aus Gaststätten, Kantinen, Hotels und Pensionen von unbaren Zahlungsmitteln	5	0	0	0	0	0	0	0
415700	Bes. schw. Fall des Diebstahls in/aus Gaststätten, Kantinen, Hotels und Pensionen von/aus Automaten	5	0	0	0	0	0	0	0
425*00	Schwerer Diebstahl in/aus Kiosken, Warenhäusern, Verkaufsräumen, Selbstbedienungsläden, Schaufenstern, Schaukästen und Vitrinen	199	59	3	0	0	0	0	0
425000	Besonders schwerer Fall des Diebstahls in/aus Kiosken, Warenhäusern, Verkaufsräumen, Selbstbedienungsläden	158	43	2	0	0	0	0	0
425500	Bes. schw. Fall des Diebstahls in/aus Warenhäusern, Verkaufsräumen, SB-Läden von unbaren Zahlungsmitteln	1	0	0	0	0	0	0	0
426*00	Besonders schwerer Fall des Ladendiebstahls	49	21	2	0	0	0	0	0
435*00	Wohnungseinbruchdiebstahl § 244 Abs. 1 Nr. 3 StGB	325	38	1	1	0	3	0	0
436*00	Tageswohnungseinbruch	150	24	0	1	0	0	0	0
440*00	Besonders schwerer Fall des Diebstahls in/aus Boden-, Kellerräumen, Waschküchen	240	7	0	0	0	0	0	0
440300	Bes. schw. Fall des Diebstahls in/aus Boden-, Kellerräumen, Waschküchen von Fahrrädern	93	5	0	0	0	0	0	0
445*00	Besonders schwerer Fall des Diebstahls in/aus überwiegend unbezogenen Neu- und Rohbauten, Baubuden und Baustellen	37	0	0	0	0	0	0	0

Schlüssel der Tat	Straftat	Täter insgesamt pro Delikt	Nicht-deutsche Täter pro Delikt	137 Italien	125 Bulgarien	164 Tschechische Republik	425 Aserbaidshan	166 Ukraine	436 Indien
400400	Schwerer Diebstahl von Schusswaffen	4	2	0	0	0	0	0	0
400700	Schwerer Diebstahl von/aus Automaten	80	5	0	0	0	0	0	0
400800	Schwerer Diebstahl von Antiquitäten, Kunst- und sakralen Gegenständen	5	0	0	0	0	0	0	0
405*00	Diebstahl unter erschwerenden Umständen in/aus Banken, Sparkassen, Postfilialen und -agenturen und dgl.	12	4	0	0	0	0	0	0
405000	Schwerer Diebstahl in/aus Banken, Sparkassen, Postfilialen und -agenturen	12	4	0	0	0	0	0	0
410*00	Diebstahl unter erschwerenden Umständen in/aus Dienst-, Büro-, Fabrikations-, Werkstatt- und Lagerräumen	361	45	0	4	0	0	1	0
410000	Schwerer Diebstahl in/aus Dienst-, Büro-, Fabrikations-, Werkstatt- und Lagerräumen	343	43	0	4	0	0	1	0
410100	Bes. schw. Fall des Diebstahls in/aus Dienst-, Büro-, Fabrikations-, Werkstatt- und Lagerräumen von Kraftwagen	5	1	0	0	0	0	0	0
410200	Bes. schw. Fall des Diebstahls in/aus Dienst-/Büro-/Fabrikat.-/Werkst./Lagerräumen von Mopeds und Krafträdern	10	0	0	0	0	0	0	0
410300	Bes. schw. Fall des Diebstahls in/aus Dienst-, Büro-, Fabrikations-, Werkstatt- und Lagerräumen von Fahrrädern	9	0	0	0	0	0	0	0
410400	Bes. schw. Fall des Diebstahls in/aus Dienst-, Büro-, Fabrikations-, Werkstatt- und Lagerräumen von Schusswaffen	2	0	0	0	0	0	0	0
410700	Bes. schw. Fall des Diebstahls in/aus Dienst-, Büro-, Fabrikations-, Werkstatt- und Lagerräumen von/aus Automaten	1	1	0	0	0	0	0	0
415*00	Diebstahl unter erschwerenden Umständen in/aus Gaststätten, Kantinen, Hotels und Pensionen	96	11	1	0	1	0	0	0
415000	Bes. schw. Fall des Diebstahls in/aus Gaststätten, Kantinen, Hotels und Pensionen	87	11	1	0	1	0	0	0
415500	Bes. schw. Fall des Diebstahls in/aus Gaststätten, Kantinen, Hotels und Pensionen von unbaren Zahlungsmitteln	5	0	0	0	0	0	0	0
415700	Bes. schw. Fall des Diebstahls in/aus Gaststätten, Kantinen, Hotels und Pensionen von/aus Automaten	5	0	0	0	0	0	0	0
425*00	Schwerer Diebstahl in/aus Kiosken, Warenhäusern, Verkaufsräumen, Selbstbedienungsläden, Schaufenstern, Schaukästen und Vitrinen	199	59	1	0	0	0	0	0
425000	Besonders schwerer Fall des Diebstahls in/aus Kiosken, Warenhäusern, Verkaufsräumen, Selbstbedienungsläden	158	43	0	0	0	0	0	0
425500	Bes. schw. Fall des Diebstahls in/aus Warenhäusern, Verkaufsräumen, SB-Läden von unbaren Zahlungsmitteln	1	0	0	0	0	0	0	0
426*00	Besonders schwerer Fall des Ladendiebstahls	49	21	2	0	0	0	0	0
435*00	Wohnungseinbruchdiebstahl § 244 Abs. 1 Nr. 3 StGB	325	38	2	0	0	0	1	0
436*00	Tageswohnungseinbruch	150	24	2	0	0	0	0	0
440*00	Besonders schwerer Fall des Diebstahls in/aus Boden-, Kellerräumen, Waschküchen	240	7	0	0	0	0	0	0
440300	Bes. schw. Fall des Diebstahls in/aus Boden-, Kellerräumen, Waschküchen von Fahrrädern	93	5	0	0	0	0	0	0
445*00	Besonders schwerer Fall des Diebstahls in/aus überwiegend unbezogenen Neu- und Rohbauten, Baubuden und Baustellen	37	0	0	0	0	0	0	0

Schlüssel der Tat	Straftat	Täter insgesamt pro Delikt	Nicht-deutsche Täter pro Delikt	165 Ungarn	444 Kasachstan	285 Tunesien	142 Litauen	430 Georgien	998 ungeklärt
400400	Schwerer Diebstahl von Schusswaffen	4	2	0	0	0	0	0	0
400700	Schwerer Diebstahl von/aus Automaten	80	5	0	0	0	0	0	0
400800	Schwerer Diebstahl von Antiquitäten, Kunst- und sakralen Gegenständen	5	0	0	0	0	0	0	0
405*00	Diebstahl unter erschwerenden Umständen in/aus Banken, Sparkassen, Postfilialen und -agenturen und dgl.	12	4	0	0	0	0	0	1
405000	Schwerer Diebstahl in/aus Banken, Sparkassen, Postfilialen und -agenturen	12	4	0	0	0	0	0	1
410*00	Diebstahl unter erschwerenden Umständen in/aus Dienst-, Büro-, Fabrikations-, Werkstatt- und Lagerräumen	361	45	0	0	0	1	0	3
410000	Schwerer Diebstahl in/aus Dienst-, Büro-, Fabrikations-, Werkstatt- und Lagerräumen	343	43	0	0	0	1	0	3
410100	Bes. schw. Fall des Diebstahls in/aus Dienst-, Büro-, Fabrikations-, Werkstatt- und Lagerräumen von Kraftwagen	5	1	0	0	0	0	0	0
410200	Bes. schw. Fall des Diebstahls in/aus Dienst-/Büro-/Fabrikat.-/Werkst./Lagerräumen von Mopeds und Krafträdern	10	0	0	0	0	0	0	0
410300	Bes. schw. Fall des Diebstahls in/aus Dienst-, Büro-, Fabrikations-, Werkstatt- und Lagerräumen von Fahrrädern	9	0	0	0	0	0	0	0
410400	Bes. schw. Fall des Diebstahls in/aus Dienst-, Büro-, Fabrikations-, Werkstatt- und Lagerräumen von Schusswaffen	2	0	0	0	0	0	0	0
410700	Bes. schw. Fall des Diebstahls in/aus Dienst-, Büro-, Fabrikations-, Werkstatt- und Lagerräumen von/aus Automaten	1	1	0	0	0	0	0	0
415*00	Diebstahl unter erschwerenden Umständen in/aus Gaststätten, Kantinen, Hotels und Pensionen	96	11	0	0	0	0	0	0
415000	Bes. schw. Fall des Diebstahls in/aus Gaststätten, Kantinen, Hotels und Pensionen	87	11	0	0	0	0	0	0
415500	Bes. schw. Fall des Diebstahls in/aus Gaststätten, Kantinen, Hotels und Pensionen von unbaren Zahlungsmitteln	5	0	0	0	0	0	0	0
415700	Bes. schw. Fall des Diebstahls in/aus Gaststätten, Kantinen, Hotels und Pensionen von/aus Automaten	5	0	0	0	0	0	0	0
425*00	Schwerer Diebstahl in/aus Kiosken, Warenhäusern, Verkaufsräumen, Selbstbedienungsläden, Schaufenstern, Schaukästen und Vitrinen	199	59	0	1	2	0	15	1
425000	Besonders schwerer Fall des Diebstahls in/aus Kiosken, Warenhäusern, Verkaufsräumen, Selbstbedienungsläden	158	43	0	1	0	0	15	1
425500	Bes. schw. Fall des Diebstahls in/aus Warenhäusern, Verkaufsräumen, SB-Läden von unbaren Zahlungsmitteln	1	0	0	0	0	0	0	0
426*00	Besonders schwerer Fall des Ladendiebstahls	49	21	0	0	4	0	4	0
435*00	Wohnungseinbruchdiebstahl § 244 Abs. 1 Nr. 3 StGB	325	38	0	1	0	1	1	1
436*00	Tageswohnungseinbruch	150	24	0	0	0	0	1	0
440*00	Besonders schwerer Fall des Diebstahls in/aus Boden-, Kellerräumen, Waschküchen	240	7	1	3	0	0	6	0
440300	Bes. schw. Fall des Diebstahls in/aus Boden-, Kellerräumen, Waschküchen von Fahrrädern	93	5	1	3	0	0	1	0
445*00	Besonders schwerer Fall des Diebstahls in/aus überwiegend unbezogenen Neu- und Rohbauten, Baubuden und Baustellen	37	0	0	0	0	0	0	0

Schlüssel der Tat	Straftat	Täter insgesamt pro Delikt	Nicht-deutsche Täter pro Delikt	134 Griechenland	155 Slowakei	148 Niederlande	151 Österreich	122 Bosnien und Herzegowina	139 Lettland
400400	Schwerer Diebstahl von Schusswaffen	4	2	0	0	0	0	0	0
400700	Schwerer Diebstahl von/aus Automaten	80	5	0	0	0	0	0	0
400800	Schwerer Diebstahl von Antiquitäten, Kunst- und sakralen Gegenständen	5	0	0	0	0	0	0	0
405*00	Diebstahl unter erschwerenden Umständen in/aus Banken, Sparkassen, Postfilialen und -agenturen und dgl.	12	4	0	0	0	0	0	0
405000	Schwerer Diebstahl in/aus Banken, Sparkassen, Postfilialen und -agenturen	12	4	0	0	0	0	0	0
410*00	Diebstahl unter erschwerenden Umständen in/aus Dienst-, Büro-, Fabrikations-, Werkstatt- und Lagerräumen	361	45	1	0	0	0	0	0
410000	Schwerer Diebstahl in/aus Dienst-, Büro-, Fabrikations-, Werkstatt- und Lagerräumen	343	43	1	0	0	0	0	0
410100	Bes. schw. Fall des Diebstahls in/aus Dienst-, Büro-, Fabrikations-, Werkstatt- und Lagerräumen von Kraftwagen	5	1	0	0	0	0	0	0
410200	Bes. schw. Fall des Diebstahls in/aus Dienst-/Büro-/Fabrikat.-/Werkst./Lagerräumen von Mopeds und Krafträdern	10	0	0	0	0	0	0	0
410300	Bes. schw. Fall des Diebstahls in/aus Dienst-, Büro-, Fabrikations-, Werkstatt- und Lagerräumen von Fahrrädern	9	0	0	0	0	0	0	0
410400	Bes. schw. Fall des Diebstahls in/aus Dienst-, Büro-, Fabrikations-, Werkstatt- und Lagerräumen von Schusswaffen	2	0	0	0	0	0	0	0
410700	Bes. schw. Fall des Diebstahls in/aus Dienst-, Büro-, Fabrikations-, Werkstatt- und Lagerräumen von/aus Automaten	1	1	0	0	0	0	0	0
415*00	Diebstahl unter erschwerenden Umständen in/aus Gaststätten, Kantinen, Hotels und Pensionen	96	11	0	0	0	0	0	0
415000	Bes. schw. Fall des Diebstahls in/aus Gaststätten, Kantinen, Hotels und Pensionen	87	11	0	0	0	0	0	0
415500	Bes. schw. Fall des Diebstahls in/aus Gaststätten, Kantinen, Hotels und Pensionen von unbaren Zahlungsmitteln	5	0	0	0	0	0	0	0
415700	Bes. schw. Fall des Diebstahls in/aus Gaststätten, Kantinen, Hotels und Pensionen von/aus Automaten	5	0	0	0	0	0	0	0
425*00	Schwerer Diebstahl in/aus Kiosken, Warenhäusern, Verkaufsräumen, Selbstbedienungsläden, Schaufenstern, Schaukästen und Vitrinen	199	59	0	0	0	0	0	1
425000	Besonders schwerer Fall des Diebstahls in/aus Kiosken, Warenhäusern, Verkaufsräumen, Selbstbedienungsläden	158	43	0	0	0	0	0	0
425500	Bes. schw. Fall des Diebstahls in/aus Warenhäusern, Verkaufsräumen, SB-Läden von unbaren Zahlungsmitteln	1	0	0	0	0	0	0	0
426*00	Besonders schwerer Fall des Ladendiebstahls	49	21	0	0	0	0	0	2
435*00	Wohnungseinbruchdiebstahl § 244 Abs. 1 Nr. 3 StGB	325	38	1	0	1	0	0	0
436*00	Tageswohnungseinbruch	150	24	1	0	1	0	0	0
440*00	Besonders schwerer Fall des Diebstahls in/aus Boden-, Kellerräumen, Waschküchen	240	7	0	0	0	0	0	0
440300	Bes. schw. Fall des Diebstahls in/aus Boden-, Kellerräumen, Waschküchen von Fahrrädern	93	5	0	0	0	0	0	0
445*00	Besonders schwerer Fall des Diebstahls in/aus überwiegend unbezogenen Neu- und Rohbauten, Baubuden und Baustellen	37	0	0	0	0	0	0	0

Schlüssel der Tat	Straftat	Täter insgesamt pro Delikt	Nicht-deutsche Täter pro Delikt	422 Armenien	451 Libanon	252 Marokko	461 Pakistan	221 Algerien	224 Eritrea
400400	Schwerer Diebstahl von Schusswaffen	4	2	0	0	0	0	0	0
400700	Schwerer Diebstahl von/aus Automaten	80	5	0	0	0	0	0	0
400800	Schwerer Diebstahl von Antiquitäten, Kunst- und sakralen Gegenständen	5	0	0	0	0	0	0	0
405*00	Diebstahl unter erschwerenden Umständen in/aus Banken, Sparkassen, Postfilialen und -agenturen und dgl.	12	4	0	0	0	0	0	0
405000	Schwerer Diebstahl in/aus Banken, Sparkassen, Postfilialen und -agenturen	12	4	0	0	0	0	0	0
410*00	Diebstahl unter erschwerenden Umständen in/aus Dienst-, Büro-, Fabrikations-, Werkstatt- und Lagerräumen	361	45	0	1	0	0	0	0
410000	Schwerer Diebstahl in/aus Dienst-, Büro-, Fabrikations-, Werkstatt- und Lagerräumen	343	43	0	1	0	0	0	0
410100	Bes. schw. Fall des Diebstahls in/aus Dienst-, Büro-, Fabrikations-, Werkstatt- und Lagerräumen von Kraftwagen	5	1	0	0	0	0	0	0
410200	Bes. schw. Fall des Diebstahls in/aus Dienst-/Büro-/Fabrikat.-/Werkst./Lagerräumen von Mopeds und Krafträdern	10	0	0	0	0	0	0	0
410300	Bes. schw. Fall des Diebstahls in/aus Dienst-, Büro-, Fabrikations-, Werkstatt- und Lagerräumen von Fahrrädern	9	0	0	0	0	0	0	0
410400	Bes. schw. Fall des Diebstahls in/aus Dienst-, Büro-, Fabrikations-, Werkstatt- und Lagerräumen von Schusswaffen	2	0	0	0	0	0	0	0
410700	Bes. schw. Fall des Diebstahls in/aus Dienst-, Büro-, Fabrikations-, Werkstatt- und Lagerräumen von/aus Automaten	1	1	0	0	0	0	0	0
415*00	Diebstahl unter erschwerenden Umständen in/aus Gaststätten, Kantinen, Hotels und Pensionen	96	11	0	0	0	0	0	0
415000	Bes. schw. Fall des Diebstahls in/aus Gaststätten, Kantinen, Hotels und Pensionen	87	11	0	0	0	0	0	0
415500	Bes. schw. Fall des Diebstahls in/aus Gaststätten, Kantinen, Hotels und Pensionen von unbaren Zahlungsmitteln	5	0	0	0	0	0	0	0
415700	Bes. schw. Fall des Diebstahls in/aus Gaststätten, Kantinen, Hotels und Pensionen von/aus Automaten	5	0	0	0	0	0	0	0
425*00	Schwerer Diebstahl in/aus Kiosken, Warenhäusern, Verkaufsräumen, Selbstbedienungsläden, Schaufenstern, Schaukästen und Vitrinen	199	59	1	0	0	1	0	0
425000	Besonders schwerer Fall des Diebstahls in/aus Kiosken, Warenhäusern, Verkaufsräumen, Selbstbedienungsläden	158	43	1	0	0	1	0	0
425500	Bes. schw. Fall des Diebstahls in/aus Warenhäusern, Verkaufsräumen, SB-Läden von unbaren Zahlungsmitteln	1	0	0	0	0	0	0	0
426*00	Besonders schwerer Fall des Ladendiebstahls	49	21	0	0	0	0	0	0
435*00	Wohnungseinbruchdiebstahl § 244 Abs. 1 Nr. 3 StGB	325	38	0	1	0	0	0	0
436*00	Tageswohnungseinbruch	150	24	0	0	0	0	0	0
440*00	Besonders schwerer Fall des Diebstahls in/aus Boden-, Kellerräumen, Waschküchen	240	7	0	0	0	0	0	0
440300	Bes. schw. Fall des Diebstahls in/aus Boden-, Kellerräumen, Waschküchen von Fahrrädern	93	5	0	0	0	0	0	0
445*00	Besonders schwerer Fall des Diebstahls in/aus überwiegend unbezogenen Neu- und Rohbauten, Baubuden und Baustellen	37	0	0	0	0	0	0	0

Schlüssel der Tat	Straftat	Täter insgesamt pro Delikt	Nicht-deutsche Täter pro Delikt	161 Spanien	158 Schweiz	273 Somalia	146 Moldau, Republik	153 Portugal	479 China
400400	Schwerer Diebstahl von Schusswaffen	4	2	0	0	0	2	0	0
400700	Schwerer Diebstahl von/aus Automaten	80	5	0	0	0	0	0	0
400800	Schwerer Diebstahl von Antiquitäten, Kunst- und sakralen Gegenständen	5	0	0	0	0	0	0	0
405*00	Diebstahl unter erschwerenden Umständen in/aus Banken, Sparkassen, Postfilialen und -agenturen und dgl.	12	4	0	0	0	0	0	0
405000	Schwerer Diebstahl in/aus Banken, Sparkassen, Postfilialen und -agenturen	12	4	0	0	0	0	0	0
410*00	Diebstahl unter erschwerenden Umständen in/aus Dienst-, Büro-, Fabrikations-, Werkstatt- und Lagerräumen	361	45	0	0	0	2	0	0
410000	Schwerer Diebstahl in/aus Dienst-, Büro-, Fabrikations-, Werkstatt- und Lagerräumen	343	43	0	0	0	1	0	0
410100	Bes. schw. Fall des Diebstahls in/aus Dienst-, Büro-, Fabrikations-, Werkstatt- und Lagerräumen von Kraftwagen	5	1	0	0	0	1	0	0
410200	Bes. schw. Fall des Diebstahls in/aus Dienst-/Büro-/Fabrikat.-/Werkst./Lagerräumen von Mopeds und Krafträdern	10	0	0	0	0	0	0	0
410300	Bes. schw. Fall des Diebstahls in/aus Dienst-, Büro-, Fabrikations-, Werkstatt- und Lagerräumen von Fahrrädern	9	0	0	0	0	0	0	0
410400	Bes. schw. Fall des Diebstahls in/aus Dienst-, Büro-, Fabrikations-, Werkstatt- und Lagerräumen von Schusswaffen	2	0	0	0	0	0	0	0
410700	Bes. schw. Fall des Diebstahls in/aus Dienst-, Büro-, Fabrikations-, Werkstatt- und Lagerräumen von/aus Automaten	1	1	0	0	0	0	0	0
415*00	Diebstahl unter erschwerenden Umständen in/aus Gaststätten, Kantinen, Hotels und Pensionen	96	11	0	0	0	2	0	0
415000	Bes. schw. Fall des Diebstahls in/aus Gaststätten, Kantinen, Hotels und Pensionen	87	11	0	0	0	2	0	0
415500	Bes. schw. Fall des Diebstahls in/aus Gaststätten, Kantinen, Hotels und Pensionen von unbaren Zahlungsmitteln	5	0	0	0	0	0	0	0
415700	Bes. schw. Fall des Diebstahls in/aus Gaststätten, Kantinen, Hotels und Pensionen von/aus Automaten	5	0	0	0	0	0	0	0
425*00	Schwerer Diebstahl in/aus Kiosken, Warenhäusern, Verkaufsräumen, Selbstbedienungsläden, Schaufenstern, Schaukästen und Vitrinen	199	59	0	0	0	1	1	0
425000	Besonders schwerer Fall des Diebstahls in/aus Kiosken, Warenhäusern, Verkaufsräumen, Selbstbedienungsläden	158	43	0	0	0	0	0	0
425500	Bes. schw. Fall des Diebstahls in/aus Warenhäusern, Verkaufsräumen, SB-Läden von unbaren Zahlungsmitteln	1	0	0	0	0	0	0	0
426*00	Besonders schwerer Fall des Ladendiebstahls	49	21	0	0	0	2	2	0
435*00	Wohnungseinbruchdiebstahl § 244 Abs. 1 Nr. 3 StGB	325	38	0	0	0	5	1	0
436*00	Tageswohnungseinbruch	150	24	0	0	0	3	1	0
440*00	Besonders schwerer Fall des Diebstahls in/aus Boden-, Kellerräumen, Waschküchen	240	7	0	0	0	0	0	0
440300	Bes. schw. Fall des Diebstahls in/aus Boden-, Kellerräumen, Waschküchen von Fahrrädern	93	5	0	0	0	0	0	0
445*00	Besonders schwerer Fall des Diebstahls in/aus überwiegend unbezogenen Neu- und Rohbauten, Baubuden und Baustellen	37	0	0	0	0	0	0	0

Schlüssel der Tat	Straftat	Täter insgesamt pro Delikt	Nicht-deutsche Täter pro Delikt	121 Albanien	439 Iran, Islamische Republik	169 Belarus	130 Kroatien	129 Frankreich	351 Kuba
400400	Schwerer Diebstahl von Schusswaffen	4	2	0	0	0	0	0	0
400700	Schwerer Diebstahl von/aus Automaten	80	5	1	0	0	0	1	0
400800	Schwerer Diebstahl von Antiquitäten, Kunst- und sakralen Gegenständen	5	0	0	0	0	0	0	0
405*00	Diebstahl unter erschwerenden Umständen in/aus Banken, Sparkassen, Postfilialen und -agenturen und dgl.	12	4	0	0	0	0	0	0
405000	Schwerer Diebstahl in/aus Banken, Sparkassen, Postfilialen und -agenturen	12	4	0	0	0	0	0	0
410*00	Diebstahl unter erschwerenden Umständen in/aus Dienst-, Büro-, Fabrikations-, Werkstatt- und Lagerräumen	361	45	0	0	1	0	0	0
410000	Schwerer Diebstahl in/aus Dienst-, Büro-, Fabrikations-, Werkstatt- und Lagerräumen	343	43	0	0	1	0	0	0
410100	Bes. schw. Fall des Diebstahls in/aus Dienst-, Büro-, Fabrikations-, Werkstatt- und Lagerräumen von Kraftwagen	5	1	0	0	0	0	0	0
410200	Bes. schw. Fall des Diebstahls in/aus Dienst-/Büro-/Fabrikat.-/Werkst./Lagerräumen von Mopeds und Krafträdern	10	0	0	0	0	0	0	0
410300	Bes. schw. Fall des Diebstahls in/aus Dienst-, Büro-, Fabrikations-, Werkstatt- und Lagerräumen von Fahrrädern	9	0	0	0	0	0	0	0
410400	Bes. schw. Fall des Diebstahls in/aus Dienst-, Büro-, Fabrikations-, Werkstatt- und Lagerräumen von Schusswaffen	2	0	0	0	0	0	0	0
410700	Bes. schw. Fall des Diebstahls in/aus Dienst-, Büro-, Fabrikations-, Werkstatt- und Lagerräumen von/aus Automaten	1	1	0	0	0	0	0	0
415*00	Diebstahl unter erschwerenden Umständen in/aus Gaststätten, Kantinen, Hotels und Pensionen	96	11	0	0	0	0	0	0
415000	Bes. schw. Fall des Diebstahls in/aus Gaststätten, Kantinen, Hotels und Pensionen	87	11	0	0	0	0	0	0
415500	Bes. schw. Fall des Diebstahls in/aus Gaststätten, Kantinen, Hotels und Pensionen von unbaren Zahlungsmitteln	5	0	0	0	0	0	0	0
415700	Bes. schw. Fall des Diebstahls in/aus Gaststätten, Kantinen, Hotels und Pensionen von/aus Automaten	5	0	0	0	0	0	0	0
425*00	Schwerer Diebstahl in/aus Kiosken, Warenhäusern, Verkaufsräumen, Selbstbedienungsläden, Schaufenstern, Schaukästen und Vitrinen	199	59	0	0	2	1	0	0
425000	Besonders schwerer Fall des Diebstahls in/aus Kiosken, Warenhäusern, Verkaufsräumen, Selbstbedienungsläden	158	43	0	0	0	1	0	0
425500	Bes. schw. Fall des Diebstahls in/aus Warenhäusern, Verkaufsräumen, SB-Läden von unbaren Zahlungsmitteln	1	0	0	0	0	0	0	0
426*00	Besonders schwerer Fall des Ladendiebstahls	49	21	0	0	4	0	0	0
435*00	Wohnungseinbruchdiebstahl § 244 Abs. 1 Nr. 3 StGB	325	38	1	0	0	1	0	0
436*00	Tageswohnungseinbruch	150	24	0	0	0	1	0	0
440*00	Besonders schwerer Fall des Diebstahls in/aus Boden-, Kellerräumen, Waschküchen	240	7	0	0	0	0	0	0
440300	Bes. schw. Fall des Diebstahls in/aus Boden-, Kellerräumen, Waschküchen von Fahrrädern	93	5	0	0	0	0	0	0
445*00	Besonders schwerer Fall des Diebstahls in/aus überwiegend unbezogenen Neu- und Rohbauten, Baubuden und Baustellen	37	0	0	0	0	0	0	0

Schlüssel der Tat	Straftat	Täter insgesamt pro Delikt	Nicht-deutsche Täter pro Delikt	997 staatenlos	368 Vereinigte Staaten von Amerika (USA)	232 Nigeria	168 Verein. Königreich Großbrit./Nordirland	124 Belgien	248 Libysch-Arabische Dschamahirija
400400	Schwerer Diebstahl von Schusswaffen	4	2	0	0	0	0	0	0
400700	Schwerer Diebstahl von/aus Automaten	80	5	0	0	0	0	0	0
400800	Schwerer Diebstahl von Antiquitäten, Kunst- und sakralen Gegenständen	5	0	0	0	0	0	0	0
405*00	Diebstahl unter erschwerenden Umständen in/aus Banken, Sparkassen, Postfilialen und -agenturen und dgl.	12	4	0	0	0	0	0	0
405000	Schwerer Diebstahl in/aus Banken, Sparkassen, Postfilialen und -agenturen	12	4	0	0	0	0	0	0
410*00	Diebstahl unter erschwerenden Umständen in/aus Dienst-, Büro-, Fabrikations-, Werkstatt- und Lagerräumen	361	45	0	0	0	0	0	0
410000	Schwerer Diebstahl in/aus Dienst-, Büro-, Fabrikations-, Werkstatt- und Lagerräumen	343	43	0	0	0	0	0	0
410100	Bes. schw. Fall des Diebstahls in/aus Dienst-, Büro-, Fabrikations-, Werkstatt- und Lagerräumen von Kraftwagen	5	1	0	0	0	0	0	0
410200	Bes. schw. Fall des Diebstahls in/aus Dienst-/Büro-/Fabrikat.-/Werkst./Lagerräumen von Mopeds und Krafträdern	10	0	0	0	0	0	0	0
410300	Bes. schw. Fall des Diebstahls in/aus Dienst-, Büro-, Fabrikations-, Werkstatt- und Lagerräumen von Fahrrädern	9	0	0	0	0	0	0	0
410400	Bes. schw. Fall des Diebstahls in/aus Dienst-, Büro-, Fabrikations-, Werkstatt- und Lagerräumen von Schusswaffen	2	0	0	0	0	0	0	0
410700	Bes. schw. Fall des Diebstahls in/aus Dienst-, Büro-, Fabrikations-, Werkstatt- und Lagerräumen von/aus Automaten	1	1	0	0	0	0	0	0
415*00	Diebstahl unter erschwerenden Umständen in/aus Gaststätten, Kantinen, Hotels und Pensionen	96	11	0	0	0	0	0	0
415000	Bes. schw. Fall des Diebstahls in/aus Gaststätten, Kantinen, Hotels und Pensionen	87	11	0	0	0	0	0	0
415500	Bes. schw. Fall des Diebstahls in/aus Gaststätten, Kantinen, Hotels und Pensionen von unbaren Zahlungsmitteln	5	0	0	0	0	0	0	0
415700	Bes. schw. Fall des Diebstahls in/aus Gaststätten, Kantinen, Hotels und Pensionen von/aus Automaten	5	0	0	0	0	0	0	0
425*00	Schwerer Diebstahl in/aus Kiosken, Warenhäusern, Verkaufsräumen, Selbstbedienungsläden, Schaufenstern, Schaukästen und Vitrinen	199	59	0	0	0	0	0	1
425000	Besonders schwerer Fall des Diebstahls in/aus Kiosken, Warenhäusern, Verkaufsräumen, Selbstbedienungsläden	158	43	0	0	0	0	0	0
425500	Bes. schw. Fall des Diebstahls in/aus Warenhäusern, Verkaufsräumen, SB-Läden von unbaren Zahlungsmitteln	1	0	0	0	0	0	0	0
426*00	Besonders schwerer Fall des Ladendiebstahls	49	21	0	0	0	0	0	2
435*00	Wohnungseinbruchdiebstahl § 244 Abs. 1 Nr. 3 StGB	325	38	0	0	0	0	0	0
436*00	Tageswohnungseinbruch	150	24	0	0	0	0	0	0
440*00	Besonders schwerer Fall des Diebstahls in/aus Boden-, Kellerräumen, Waschküchen	240	7	0	0	0	0	0	0
440300	Bes. schw. Fall des Diebstahls in/aus Boden-, Kellerräumen, Waschküchen von Fahrrädern	93	5	0	0	0	0	0	0
445*00	Besonders schwerer Fall des Diebstahls in/aus überwiegend unbezogenen Neu- und Rohbauten, Baubuden und Baustellen	37	0	0	0	0	0	0	0

Schlüssel der Tat	Straftat	Täter insgesamt pro Delikt	Nicht-deutsche Täter pro Delikt	262 Kamerun	131 Slowenien	287 Ägypten	327 Brasilien	476 Thailand	245 Kongo
400400	Schwerer Diebstahl von Schusswaffen	4	2	0	0	0	0	0	0
400700	Schwerer Diebstahl von/aus Automaten	80	5	0	0	0	0	0	0
400800	Schwerer Diebstahl von Antiquitäten, Kunst- und sakralen Gegenständen	5	0	0	0	0	0	0	0
405*00	Diebstahl unter erschwerenden Umständen in/aus Banken, Sparkassen, Postfilialen und -agenturen und dgl.	12	4	0	0	0	0	0	0
405000	Schwerer Diebstahl in/aus Banken, Sparkassen, Postfilialen und -agenturen	12	4	0	0	0	0	0	0
410*00	Diebstahl unter erschwerenden Umständen in/aus Dienst-, Büro-, Fabrikations-, Werkstatt- und Lagerräumen	361	45	0	0	0	0	0	0
410000	Schwerer Diebstahl in/aus Dienst-, Büro-, Fabrikations-, Werkstatt- und Lagerräumen	343	43	0	0	0	0	0	0
410100	Bes. schw. Fall des Diebstahls in/aus Dienst-, Büro-, Fabrikations-, Werkstatt- und Lagerräumen von Kraftwagen	5	1	0	0	0	0	0	0
410200	Bes. schw. Fall des Diebstahls in/aus Dienst-/Büro-/Fabrikat.-/Werkst./Lagerräumen von Mopeds und Krafträdern	10	0	0	0	0	0	0	0
410300	Bes. schw. Fall des Diebstahls in/aus Dienst-, Büro-, Fabrikations-, Werkstatt- und Lagerräumen von Fahrrädern	9	0	0	0	0	0	0	0
410400	Bes. schw. Fall des Diebstahls in/aus Dienst-, Büro-, Fabrikations-, Werkstatt- und Lagerräumen von Schusswaffen	2	0	0	0	0	0	0	0
410700	Bes. schw. Fall des Diebstahls in/aus Dienst-, Büro-, Fabrikations-, Werkstatt- und Lagerräumen von/aus Automaten	1	1	0	0	0	0	0	0
415*00	Diebstahl unter erschwerenden Umständen in/aus Gaststätten, Kantinen, Hotels und Pensionen	96	11	0	0	0	0	0	0
415000	Bes. schw. Fall des Diebstahls in/aus Gaststätten, Kantinen, Hotels und Pensionen	87	11	0	0	0	0	0	0
415500	Bes. schw. Fall des Diebstahls in/aus Gaststätten, Kantinen, Hotels und Pensionen von unbaren Zahlungsmitteln	5	0	0	0	0	0	0	0
415700	Bes. schw. Fall des Diebstahls in/aus Gaststätten, Kantinen, Hotels und Pensionen von/aus Automaten	5	0	0	0	0	0	0	0
425*00	Schwerer Diebstahl in/aus Kiosken, Warenhäusern, Verkaufsräumen, Selbstbedienungsläden, Schaufenstern, Schaukästen und Vitrinen	199	59	0	0	0	0	0	0
425000	Besonders schwerer Fall des Diebstahls in/aus Kiosken, Warenhäusern, Verkaufsräumen, Selbstbedienungsläden	158	43	0	0	0	0	0	0
425500	Bes. schw. Fall des Diebstahls in/aus Warenhäusern, Verkaufsräumen, SB-Läden von unbaren Zahlungsmitteln	1	0	0	0	0	0	0	0
426*00	Besonders schwerer Fall des Ladendiebstahls	49	21	0	0	0	0	0	0
435*00	Wohnungseinbruchdiebstahl § 244 Abs. 1 Nr. 3 StGB	325	38	0	0	0	0	0	0
436*00	Tageswohnungseinbruch	150	24	0	0	0	0	0	0
440*00	Besonders schwerer Fall des Diebstahls in/aus Boden-, Kellerräumen, Waschküchen	240	7	0	0	0	0	0	0
440300	Bes. schw. Fall des Diebstahls in/aus Boden-, Kellerräumen, Waschküchen von Fahrrädern	93	5	0	0	0	0	0	0
445*00	Besonders schwerer Fall des Diebstahls in/aus überwiegend unbezogenen Neu- und Rohbauten, Baubuden und Baustellen	37	0	0	0	0	0	0	0

Schlüssel der Tat	Straftat	Täter insgesamt pro Delikt	Nicht-deutsche Täter pro Delikt	446 Kambodscha	237 Gambia	272 Sierra Leone	450 Kirgisistan	140 Montenegro	127 Estland
400400	Schwerer Diebstahl von Schusswaffen	4	2	0	0	0	0	0	0
400700	Schwerer Diebstahl von/aus Automaten	80	5	0	0	0	0	0	0
400800	Schwerer Diebstahl von Antiquitäten, Kunst- und sakralen Gegenständen	5	0	0	0	0	0	0	0
405*00	Diebstahl unter erschwerenden Umständen in/aus Banken, Sparkassen, Postfilialen und -agenturen und dgl.	12	4	0	0	0	0	0	0
405000	Schwerer Diebstahl in/aus Banken, Sparkassen, Postfilialen und -agenturen	12	4	0	0	0	0	0	0
410*00	Diebstahl unter erschwerenden Umständen in/aus Dienst-, Büro-, Fabrikations-, Werkstatt- und Lagerräumen	361	45	0	0	0	0	0	0
410000	Schwerer Diebstahl in/aus Dienst-, Büro-, Fabrikations-, Werkstatt- und Lagerräumen	343	43	0	0	0	0	0	0
410100	Bes. schw. Fall des Diebstahls in/aus Dienst-, Büro-, Fabrikations-, Werkstatt- und Lagerräumen von Kraftwagen	5	1	0	0	0	0	0	0
410200	Bes. schw. Fall des Diebstahls in/aus Dienst-/Büro-/Fabrikat.-/Werkst./Lagerräumen von Mopeds und Krafträdern	10	0	0	0	0	0	0	0
410300	Bes. schw. Fall des Diebstahls in/aus Dienst-, Büro-, Fabrikations-, Werkstatt- und Lagerräumen von Fahrrädern	9	0	0	0	0	0	0	0
410400	Bes. schw. Fall des Diebstahls in/aus Dienst-, Büro-, Fabrikations-, Werkstatt- und Lagerräumen von Schusswaffen	2	0	0	0	0	0	0	0
410700	Bes. schw. Fall des Diebstahls in/aus Dienst-, Büro-, Fabrikations-, Werkstatt- und Lagerräumen von/aus Automaten	1	1	0	0	0	0	0	0
415*00	Diebstahl unter erschwerenden Umständen in/aus Gaststätten, Kantinen, Hotels und Pensionen	96	11	0	0	0	0	0	0
415000	Bes. schw. Fall des Diebstahls in/aus Gaststätten, Kantinen, Hotels und Pensionen	87	11	0	0	0	0	0	0
415500	Bes. schw. Fall des Diebstahls in/aus Gaststätten, Kantinen, Hotels und Pensionen von unbaren Zahlungsmitteln	5	0	0	0	0	0	0	0
415700	Bes. schw. Fall des Diebstahls in/aus Gaststätten, Kantinen, Hotels und Pensionen von/aus Automaten	5	0	0	0	0	0	0	0
425*00	Schwerer Diebstahl in/aus Kiosken, Warenhäusern, Verkaufsräumen, Selbstbedienungsläden, Schaufenstern, Schaukästen und Vitrinen	199	59	0	0	0	0	0	0
425000	Besonders schwerer Fall des Diebstahls in/aus Kiosken, Warenhäusern, Verkaufsräumen, Selbstbedienungsläden	158	43	0	0	0	0	0	0
425500	Bes. schw. Fall des Diebstahls in/aus Warenhäusern, Verkaufsräumen, SB-Läden von unbaren Zahlungsmitteln	1	0	0	0	0	0	0	0
426*00	Besonders schwerer Fall des Ladendiebstahls	49	21	0	0	0	0	0	0
435*00	Wohnungseinbruchdiebstahl § 244 Abs. 1 Nr. 3 StGB	325	38	0	0	0	0	0	0
436*00	Tageswohnungseinbruch	150	24	0	0	0	0	0	0
440*00	Besonders schwerer Fall des Diebstahls in/aus Boden-, Kellerräumen, Waschküchen	240	7	0	0	0	0	0	0
440300	Bes. schw. Fall des Diebstahls in/aus Boden-, Kellerräumen, Waschküchen von Fahrrädern	93	5	0	0	0	0	0	0
445*00	Besonders schwerer Fall des Diebstahls in/aus überwiegend unbezogenen Neu- und Rohbauten, Baubuden und Baustellen	37	0	0	0	0	0	0	0

Schlüssel der Tat	Straftat	Täter insgesamt pro Delikt	Nicht-deutsche Täter pro Delikt	254 Mosambik	258 Burkina Faso	445 Jordanien	470 Tadschikistan	126 Dänemark	149 Norwegen
400400	Schwerer Diebstahl von Schusswaffen	4	2	0	0	0	0	0	0
400700	Schwerer Diebstahl von/aus Automaten	80	5	0	0	0	0	0	0
400800	Schwerer Diebstahl von Antiquitäten, Kunst- und sakralen Gegenständen	5	0	0	0	0	0	0	0
405*00	Diebstahl unter erschwerenden Umständen in/aus Banken, Sparkassen, Postfilialen und -agenturen und dgl.	12	4	0	0	0	0	0	0
405000	Schwerer Diebstahl in/aus Banken, Sparkassen, Postfilialen und -agenturen	12	4	0	0	0	0	0	0
410*00	Diebstahl unter erschwerenden Umständen in/aus Dienst-, Büro-, Fabrikations-, Werkstatt- und Lagerräumen	361	45	0	0	0	0	0	0
410000	Schwerer Diebstahl in/aus Dienst-, Büro-, Fabrikations-, Werkstatt- und Lagerräumen	343	43	0	0	0	0	0	0
410100	Bes. schw. Fall des Diebstahls in/aus Dienst-, Büro-, Fabrikations-, Werkstatt- und Lagerräumen von Kraftwagen	5	1	0	0	0	0	0	0
410200	Bes. schw. Fall des Diebstahls in/aus Dienst-/Büro-/Fabrikat.-/Werkst./Lagerräumen von Mopeds und Krafträdern	10	0	0	0	0	0	0	0
410300	Bes. schw. Fall des Diebstahls in/aus Dienst-, Büro-, Fabrikations-, Werkstatt- und Lagerräumen von Fahrrädern	9	0	0	0	0	0	0	0
410400	Bes. schw. Fall des Diebstahls in/aus Dienst-, Büro-, Fabrikations-, Werkstatt- und Lagerräumen von Schusswaffen	2	0	0	0	0	0	0	0
410700	Bes. schw. Fall des Diebstahls in/aus Dienst-, Büro-, Fabrikations-, Werkstatt- und Lagerräumen von/aus Automaten	1	1	0	0	0	0	0	0
415*00	Diebstahl unter erschwerenden Umständen in/aus Gaststätten, Kantinen, Hotels und Pensionen	96	11	0	0	0	0	0	0
415000	Bes. schw. Fall des Diebstahls in/aus Gaststätten, Kantinen, Hotels und Pensionen	87	11	0	0	0	0	0	0
415500	Bes. schw. Fall des Diebstahls in/aus Gaststätten, Kantinen, Hotels und Pensionen von unbaren Zahlungsmitteln	5	0	0	0	0	0	0	0
415700	Bes. schw. Fall des Diebstahls in/aus Gaststätten, Kantinen, Hotels und Pensionen von/aus Automaten	5	0	0	0	0	0	0	0
425*00	Schwerer Diebstahl in/aus Kiosken, Warenhäusern, Verkaufsräumen, Selbstbedienungsläden, Schaufenstern, Schaukästen und Vitrinen	199	59	0	0	0	0	0	0
425000	Besonders schwerer Fall des Diebstahls in/aus Kiosken, Warenhäusern, Verkaufsräumen, Selbstbedienungsläden	158	43	0	0	0	0	0	0
425500	Bes. schw. Fall des Diebstahls in/aus Warenhäusern, Verkaufsräumen, SB-Läden von unbaren Zahlungsmitteln	1	0	0	0	0	0	0	0
426*00	Besonders schwerer Fall des Ladendiebstahls	49	21	0	0	0	0	0	0
435*00	Wohnungseinbruchdiebstahl § 244 Abs. 1 Nr. 3 StGB	325	38	0	0	0	0	0	0
436*00	Tageswohnungseinbruch	150	24	0	0	0	0	0	0
440*00	Besonders schwerer Fall des Diebstahls in/aus Boden-, Kellerräumen, Waschküchen	240	7	0	0	0	0	0	0
440300	Bes. schw. Fall des Diebstahls in/aus Boden-, Kellerräumen, Waschküchen von Fahrrädern	93	5	0	0	0	0	0	0
445*00	Besonders schwerer Fall des Diebstahls in/aus überwiegend unbezogenen Neu- und Rohbauten, Baubuden und Baustellen	37	0	0	0	0	0	0	0

Schlüssel der Tat	Straftat	Täter insgesamt pro Delikt	Nicht-deutsche Täter pro Delikt	333 Dominica	335 Dominikanische Republik	348 Kanada	349 Kolumbien	523 Australien	229 Benin
400400	Schwerer Diebstahl von Schusswaffen	4	2	0	0	0	0	0	0
400700	Schwerer Diebstahl von/aus Automaten	80	5	0	0	0	0	0	0
400800	Schwerer Diebstahl von Antiquitäten, Kunst- und sakralen Gegenständen	5	0	0	0	0	0	0	0
405*00	Diebstahl unter erschwerenden Umständen in/aus Banken, Sparkassen, Postfilialen und -agenturen und dgl.	12	4	0	0	0	0	0	0
405000	Schwerer Diebstahl in/aus Banken, Sparkassen, Postfilialen und -agenturen	12	4	0	0	0	0	0	0
410*00	Diebstahl unter erschwerenden Umständen in/aus Dienst-, Büro-, Fabrikations-, Werkstatt- und Lagerräumen	361	45	0	0	0	0	0	0
410000	Schwerer Diebstahl in/aus Dienst-, Büro-, Fabrikations-, Werkstatt- und Lagerräumen	343	43	0	0	0	0	0	0
410100	Bes. schw. Fall des Diebstahls in/aus Dienst-, Büro-, Fabrikations-, Werkstatt- und Lagerräumen von Kraftwagen	5	1	0	0	0	0	0	0
410200	Bes. schw. Fall des Diebstahls in/aus Dienst-/Büro-/Fabrikat.-/Werkst./Lagerräumen von Mopeds und Krafträdern	10	0	0	0	0	0	0	0
410300	Bes. schw. Fall des Diebstahls in/aus Dienst-, Büro-, Fabrikations-, Werkstatt- und Lagerräumen von Fahrrädern	9	0	0	0	0	0	0	0
410400	Bes. schw. Fall des Diebstahls in/aus Dienst-, Büro-, Fabrikations-, Werkstatt- und Lagerräumen von Schusswaffen	2	0	0	0	0	0	0	0
410700	Bes. schw. Fall des Diebstahls in/aus Dienst-, Büro-, Fabrikations-, Werkstatt- und Lagerräumen von/aus Automaten	1	1	0	0	0	0	0	0
415*00	Diebstahl unter erschwerenden Umständen in/aus Gaststätten, Kantinen, Hotels und Pensionen	96	11	0	0	0	0	0	0
415000	Bes. schw. Fall des Diebstahls in/aus Gaststätten, Kantinen, Hotels und Pensionen	87	11	0	0	0	0	0	0
415500	Bes. schw. Fall des Diebstahls in/aus Gaststätten, Kantinen, Hotels und Pensionen von unbaren Zahlungsmitteln	5	0	0	0	0	0	0	0
415700	Bes. schw. Fall des Diebstahls in/aus Gaststätten, Kantinen, Hotels und Pensionen von/aus Automaten	5	0	0	0	0	0	0	0
425*00	Schwerer Diebstahl in/aus Kiosken, Warenhäusern, Verkaufsräumen, Selbstbedienungsläden, Schaufenstern, Schaukästen und Vitrinen	199	59	0	0	0	0	0	0
425000	Besonders schwerer Fall des Diebstahls in/aus Kiosken, Warenhäusern, Verkaufsräumen, Selbstbedienungsläden	158	43	0	0	0	0	0	0
425500	Bes. schw. Fall des Diebstahls in/aus Warenhäusern, Verkaufsräumen, SB-Läden von unbaren Zahlungsmitteln	1	0	0	0	0	0	0	0
426*00	Besonders schwerer Fall des Ladendiebstahls	49	21	0	0	0	0	0	0
435*00	Wohnungseinbruchdiebstahl § 244 Abs. 1 Nr. 3 StGB	325	38	0	0	0	0	0	0
436*00	Tageswohnungseinbruch	150	24	0	0	0	0	0	0
440*00	Besonders schwerer Fall des Diebstahls in/aus Boden-, Kellerräumen, Waschküchen	240	7	0	0	0	0	0	0
440300	Bes. schw. Fall des Diebstahls in/aus Boden-, Kellerräumen, Waschküchen von Fahrrädern	93	5	0	0	0	0	0	0
445*00	Besonders schwerer Fall des Diebstahls in/aus überwiegend unbezogenen Neu- und Rohbauten, Baubuden und Baustellen	37	0	0	0	0	0	0	0

Schlüssel der Tat	Straftat	Täter insgesamt pro Delikt	Nicht-deutsche Täter pro Delikt	238 Ghana	251 Mali	261 Guinea	361 Peru	441 Israel	477 Usbekistan
400400	Schwerer Diebstahl von Schusswaffen	4	2	0	0	0	0	0	0
400700	Schwerer Diebstahl von/aus Automaten	80	5	0	0	0	0	0	0
400800	Schwerer Diebstahl von Antiquitäten, Kunst- und sakralen Gegenständen	5	0	0	0	0	0	0	0
405*00	Diebstahl unter erschwerenden Umständen in/aus Banken, Sparkassen, Postfilialen und -agenturen und dgl.	12	4	0	0	0	0	0	0
405000	Schwerer Diebstahl in/aus Banken, Sparkassen, Postfilialen und -agenturen	12	4	0	0	0	0	0	0
410*00	Diebstahl unter erschwerenden Umständen in/aus Dienst-, Büro-, Fabrikations-, Werkstatt- und Lagerräumen	361	45	0	0	0	0	0	0
410000	Schwerer Diebstahl in/aus Dienst-, Büro-, Fabrikations-, Werkstatt- und Lagerräumen	343	43	0	0	0	0	0	0
410100	Bes. schw. Fall des Diebstahls in/aus Dienst-, Büro-, Fabrikations-, Werkstatt- und Lagerräumen von Kraftwagen	5	1	0	0	0	0	0	0
410200	Bes. schw. Fall des Diebstahls in/aus Dienst-/Büro-/Fabrikat.-/Werkst./Lagerräumen von Mopeds und Krafträdern	10	0	0	0	0	0	0	0
410300	Bes. schw. Fall des Diebstahls in/aus Dienst-, Büro-, Fabrikations-, Werkstatt- und Lagerräumen von Fahrrädern	9	0	0	0	0	0	0	0
410400	Bes. schw. Fall des Diebstahls in/aus Dienst-, Büro-, Fabrikations-, Werkstatt- und Lagerräumen von Schusswaffen	2	0	0	0	0	0	0	0
410700	Bes. schw. Fall des Diebstahls in/aus Dienst-, Büro-, Fabrikations-, Werkstatt- und Lagerräumen von/aus Automaten	1	1	0	0	0	0	0	0
415*00	Diebstahl unter erschwerenden Umständen in/aus Gaststätten, Kantinen, Hotels und Pensionen	96	11	0	0	0	0	0	0
415000	Bes. schw. Fall des Diebstahls in/aus Gaststätten, Kantinen, Hotels und Pensionen	87	11	0	0	0	0	0	0
415500	Bes. schw. Fall des Diebstahls in/aus Gaststätten, Kantinen, Hotels und Pensionen von unbaren Zahlungsmitteln	5	0	0	0	0	0	0	0
415700	Bes. schw. Fall des Diebstahls in/aus Gaststätten, Kantinen, Hotels und Pensionen von/aus Automaten	5	0	0	0	0	0	0	0
425*00	Schwerer Diebstahl in/aus Kiosken, Warenhäusern, Verkaufsräumen, Selbstbedienungsläden, Schaufenstern, Schaukästen und Vitrinen	199	59	0	0	0	0	0	0
425000	Besonders schwerer Fall des Diebstahls in/aus Kiosken, Warenhäusern, Verkaufsräumen, Selbstbedienungsläden	158	43	0	0	0	0	0	0
425500	Bes. schw. Fall des Diebstahls in/aus Warenhäusern, Verkaufsräumen, SB-Läden von unbaren Zahlungsmitteln	1	0	0	0	0	0	0	0
426*00	Besonders schwerer Fall des Ladendiebstahls	49	21	0	0	0	0	0	0
435*00	Wohnungseinbruchdiebstahl § 244 Abs. 1 Nr. 3 StGB	325	38	0	0	0	0	0	0
436*00	Tageswohnungseinbruch	150	24	0	0	0	0	0	0
440*00	Besonders schwerer Fall des Diebstahls in/aus Boden-, Kellerräumen, Waschküchen	240	7	0	0	0	0	0	0
440300	Bes. schw. Fall des Diebstahls in/aus Boden-, Kellerräumen, Waschküchen von Fahrrädern	93	5	0	0	0	0	0	0
445*00	Besonders schwerer Fall des Diebstahls in/aus überwiegend unbezogenen Neu- und Rohbauten, Baubuden und Baustellen	37	0	0	0	0	0	0	0

Schlüssel der Tat	Straftat	Täter insgesamt pro Delikt	Nicht-deutsche Täter pro Delikt	999 ohne Angabe	135 Irland	336 Ecuador	353 Mexiko	431 Sri Lanka	457 Mongolei
400400	Schwerer Diebstahl von Schusswaffen	4	2	0	0	0	0	0	0
400700	Schwerer Diebstahl von/aus Automaten	80	5	0	0	0	0	0	0
400800	Schwerer Diebstahl von Antiquitäten, Kunst- und sakralen Gegenständen	5	0	0	0	0	0	0	0
405*00	Diebstahl unter erschwerenden Umständen in/aus Banken, Sparkassen, Postfilialen und -agenturen und dgl.	12	4	0	0	0	0	0	0
405000	Schwerer Diebstahl in/aus Banken, Sparkassen, Postfilialen und -agenturen	12	4	0	0	0	0	0	0
410*00	Diebstahl unter erschwerenden Umständen in/aus Dienst-, Büro-, Fabrikations-, Werkstatt- und Lagerräumen	361	45	0	0	0	0	0	0
410000	Schwerer Diebstahl in/aus Dienst-, Büro-, Fabrikations-, Werkstatt- und Lagerräumen	343	43	0	0	0	0	0	0
410100	Bes. schw. Fall des Diebstahls in/aus Dienst-, Büro-, Fabrikations-, Werkstatt- und Lagerräumen von Kraftwagen	5	1	0	0	0	0	0	0
410200	Bes. schw. Fall des Diebstahls in/aus Dienst-/Büro-/Fabrikat.-/Werkst./Lagerräumen von Mopeds und Krafträdern	10	0	0	0	0	0	0	0
410300	Bes. schw. Fall des Diebstahls in/aus Dienst-, Büro-, Fabrikations-, Werkstatt- und Lagerräumen von Fahrrädern	9	0	0	0	0	0	0	0
410400	Bes. schw. Fall des Diebstahls in/aus Dienst-, Büro-, Fabrikations-, Werkstatt- und Lagerräumen von Schusswaffen	2	0	0	0	0	0	0	0
410700	Bes. schw. Fall des Diebstahls in/aus Dienst-, Büro-, Fabrikations-, Werkstatt- und Lagerräumen von/aus Automaten	1	1	0	0	0	0	0	0
415*00	Diebstahl unter erschwerenden Umständen in/aus Gaststätten, Kantinen, Hotels und Pensionen	96	11	0	0	0	0	0	0
415000	Bes. schw. Fall des Diebstahls in/aus Gaststätten, Kantinen, Hotels und Pensionen	87	11	0	0	0	0	0	0
415500	Bes. schw. Fall des Diebstahls in/aus Gaststätten, Kantinen, Hotels und Pensionen von unbaren Zahlungsmitteln	5	0	0	0	0	0	0	0
415700	Bes. schw. Fall des Diebstahls in/aus Gaststätten, Kantinen, Hotels und Pensionen von/aus Automaten	5	0	0	0	0	0	0	0
425*00	Schwerer Diebstahl in/aus Kiosken, Warenhäusern, Verkaufsräumen, Selbstbedienungsläden, Schaufenstern, Schaukästen und Vitrinen	199	59	0	0	0	0	0	2
425000	Besonders schwerer Fall des Diebstahls in/aus Kiosken, Warenhäusern, Verkaufsräumen, Selbstbedienungsläden	158	43	0	0	0	0	0	0
425500	Bes. schw. Fall des Diebstahls in/aus Warenhäusern, Verkaufsräumen, SB-Läden von unbaren Zahlungsmitteln	1	0	0	0	0	0	0	0
426*00	Besonders schwerer Fall des Ladendiebstahls	49	21	0	0	0	0	0	4
435*00	Wohnungseinbruchdiebstahl § 244 Abs. 1 Nr. 3 StGB	325	38	0	0	0	0	0	0
436*00	Tageswohnungseinbruch	150	24	0	0	0	0	0	0
440*00	Besonders schwerer Fall des Diebstahls in/aus Boden-, Kellerräumen, Waschküchen	240	7	0	0	0	0	0	0
440300	Bes. schw. Fall des Diebstahls in/aus Boden-, Kellerräumen, Waschküchen von Fahrrädern	93	5	0	0	0	0	0	0
445*00	Besonders schwerer Fall des Diebstahls in/aus überwiegend unbezogenen Neu- und Rohbauten, Baubuden und Baustellen	37	0	0	0	0	0	0	0

Schlüssel der Tat	Straftat	Täter insgesamt pro Delikt	Nicht-deutsche Täter pro Delikt	462 Philippinen	128 Finnland	143 Luxemburg	239 Mauretanien	246 Demokratische Republik Kongo	247 Liberia
400400	Schwerer Diebstahl von Schusswaffen	4	2	0	0	0	0	0	0
400700	Schwerer Diebstahl von/aus Automaten	80	5	0	0	0	0	0	0
400800	Schwerer Diebstahl von Antiquitäten, Kunst- und sakralen Gegenständen	5	0	0	0	0	0	0	0
405*00	Diebstahl unter erschwerenden Umständen in/aus Banken, Sparkassen, Postfilialen und -agenturen und dgl.	12	4	0	0	0	0	0	0
405000	Schwerer Diebstahl in/aus Banken, Sparkassen, Postfilialen und -agenturen	12	4	0	0	0	0	0	0
410*00	Diebstahl unter erschwerenden Umständen in/aus Dienst-, Büro-, Fabrikations-, Werkstatt- und Lagerräumen	361	45	0	0	0	0	0	0
410000	Schwerer Diebstahl in/aus Dienst-, Büro-, Fabrikations-, Werkstatt- und Lagerräumen	343	43	0	0	0	0	0	0
410100	Bes. schw. Fall des Diebstahls in/aus Dienst-, Büro-, Fabrikations-, Werkstatt- und Lagerräumen von Kraftwagen	5	1	0	0	0	0	0	0
410200	Bes. schw. Fall des Diebstahls in/aus Dienst-/Büro-/Fabrikat.-/Werkst./Lagerräumen von Mopeds und Krafträdern	10	0	0	0	0	0	0	0
410300	Bes. schw. Fall des Diebstahls in/aus Dienst-, Büro-, Fabrikations-, Werkstatt- und Lagerräumen von Fahrrädern	9	0	0	0	0	0	0	0
410400	Bes. schw. Fall des Diebstahls in/aus Dienst-, Büro-, Fabrikations-, Werkstatt- und Lagerräumen von Schusswaffen	2	0	0	0	0	0	0	0
410700	Bes. schw. Fall des Diebstahls in/aus Dienst-, Büro-, Fabrikations-, Werkstatt- und Lagerräumen von/aus Automaten	1	1	0	0	0	0	0	0
415*00	Diebstahl unter erschwerenden Umständen in/aus Gaststätten, Kantinen, Hotels und Pensionen	96	11	0	0	0	0	0	0
415000	Bes. schw. Fall des Diebstahls in/aus Gaststätten, Kantinen, Hotels und Pensionen	87	11	0	0	0	0	0	0
415500	Bes. schw. Fall des Diebstahls in/aus Gaststätten, Kantinen, Hotels und Pensionen von unbaren Zahlungsmitteln	5	0	0	0	0	0	0	0
415700	Bes. schw. Fall des Diebstahls in/aus Gaststätten, Kantinen, Hotels und Pensionen von/aus Automaten	5	0	0	0	0	0	0	0
425*00	Schwerer Diebstahl in/aus Kiosken, Warenhäusern, Verkaufsräumen, Selbstbedienungsläden, Schaufenstern, Schaukästen und Vitrinen	199	59	0	0	0	0	0	0
425000	Besonders schwerer Fall des Diebstahls in/aus Kiosken, Warenhäusern, Verkaufsräumen, Selbstbedienungsläden	158	43	0	0	0	0	0	0
425500	Bes. schw. Fall des Diebstahls in/aus Warenhäusern, Verkaufsräumen, SB-Läden von unbaren Zahlungsmitteln	1	0	0	0	0	0	0	0
426*00	Besonders schwerer Fall des Ladendiebstahls	49	21	0	0	0	0	0	0
435*00	Wohnungseinbruchdiebstahl § 244 Abs. 1 Nr. 3 StGB	325	38	0	0	0	0	0	0
436*00	Tageswohnungseinbruch	150	24	0	0	0	0	0	0
440*00	Besonders schwerer Fall des Diebstahls in/aus Boden-, Kellerräumen, Waschküchen	240	7	0	0	0	0	0	0
440300	Bes. schw. Fall des Diebstahls in/aus Boden-, Kellerräumen, Waschküchen von Fahrrädern	93	5	0	0	0	0	0	0
445*00	Besonders schwerer Fall des Diebstahls in/aus überwiegend unbezogenen Neu- und Rohbauten, Baubuden und Baustellen	37	0	0	0	0	0	0	0

Schlüssel der Tat	Straftat	Täter insgesamt pro Delikt	Nicht-deutsche Täter pro Delikt	249 Madagaskar	265 Ruanda	283 Togo	286 Uganda	326 Bolivien	334 Costa Rica
400400	Schwerer Diebstahl von Schusswaffen	4	2	0	0	0	0	0	0
400700	Schwerer Diebstahl von/aus Automaten	80	5	0	0	0	0	0	0
400800	Schwerer Diebstahl von Antiquitäten, Kunst- und sakralen Gegenständen	5	0	0	0	0	0	0	0
405*00	Diebstahl unter erschwerenden Umständen in/aus Banken, Sparkassen, Postfilialen und -agenturen und dgl.	12	4	0	0	0	0	0	0
405000	Schwerer Diebstahl in/aus Banken, Sparkassen, Postfilialen und -agenturen	12	4	0	0	0	0	0	0
410*00	Diebstahl unter erschwerenden Umständen in/aus Dienst-, Büro-, Fabrikations-, Werkstatt- und Lagerräumen	361	45	0	0	0	0	0	0
410000	Schwerer Diebstahl in/aus Dienst-, Büro-, Fabrikations-, Werkstatt- und Lagerräumen	343	43	0	0	0	0	0	0
410100	Bes. schw. Fall des Diebstahls in/aus Dienst-, Büro-, Fabrikations-, Werkstatt- und Lagerräumen von Kraftwagen	5	1	0	0	0	0	0	0
410200	Bes. schw. Fall des Diebstahls in/aus Dienst-/Büro-/Fabrikat.-/Werkst./Lagerräumen von Mopeds und Krafträdern	10	0	0	0	0	0	0	0
410300	Bes. schw. Fall des Diebstahls in/aus Dienst-, Büro-, Fabrikations-, Werkstatt- und Lagerräumen von Fahrrädern	9	0	0	0	0	0	0	0
410400	Bes. schw. Fall des Diebstahls in/aus Dienst-, Büro-, Fabrikations-, Werkstatt- und Lagerräumen von Schusswaffen	2	0	0	0	0	0	0	0
410700	Bes. schw. Fall des Diebstahls in/aus Dienst-, Büro-, Fabrikations-, Werkstatt- und Lagerräumen von/aus Automaten	1	1	0	0	0	0	0	0
415*00	Diebstahl unter erschwerenden Umständen in/aus Gaststätten, Kantinen, Hotels und Pensionen	96	11	0	0	0	0	0	0
415000	Bes. schw. Fall des Diebstahls in/aus Gaststätten, Kantinen, Hotels und Pensionen	87	11	0	0	0	0	0	0
415500	Bes. schw. Fall des Diebstahls in/aus Gaststätten, Kantinen, Hotels und Pensionen von unbaren Zahlungsmitteln	5	0	0	0	0	0	0	0
415700	Bes. schw. Fall des Diebstahls in/aus Gaststätten, Kantinen, Hotels und Pensionen von/aus Automaten	5	0	0	0	0	0	0	0
425*00	Schwerer Diebstahl in/aus Kiosken, Warenhäusern, Verkaufsräumen, Selbstbedienungsläden, Schaufenstern, Schaukästen und Vitrinen	199	59	0	0	0	0	0	0
425000	Besonders schwerer Fall des Diebstahls in/aus Kiosken, Warenhäusern, Verkaufsräumen, Selbstbedienungsläden	158	43	0	0	0	0	0	0
425500	Bes. schw. Fall des Diebstahls in/aus Warenhäusern, Verkaufsräumen, SB-Läden von unbaren Zahlungsmitteln	1	0	0	0	0	0	0	0
426*00	Besonders schwerer Fall des Ladendiebstahls	49	21	0	0	0	0	0	0
435*00	Wohnungseinbruchdiebstahl § 244 Abs. 1 Nr. 3 StGB	325	38	0	0	0	0	0	0
436*00	Tageswohnungseinbruch	150	24	0	0	0	0	0	0
440*00	Besonders schwerer Fall des Diebstahls in/aus Boden-, Kellerräumen, Waschküchen	240	7	0	0	0	0	0	0
440300	Bes. schw. Fall des Diebstahls in/aus Boden-, Kellerräumen, Waschküchen von Fahrrädern	93	5	0	0	0	0	0	0
445*00	Besonders schwerer Fall des Diebstahls in/aus überwiegend unbezogenen Neu- und Rohbauten, Baubuden und Baustellen	37	0	0	0	0	0	0	0

Schlüssel der Tat	Straftat	Täter insgesamt pro Delikt	Nicht-deutsche Täter pro Delikt	367 Venezuela	434 Korea (Demokratische Volksrepublik)	437 Indonesien	442 Japan	458 Nepal	460 Bangladesch
400400	Schwerer Diebstahl von Schusswaffen	4	2	0	0	0	0	0	0
400700	Schwerer Diebstahl von/aus Automaten	80	5	0	0	0	0	0	0
400800	Schwerer Diebstahl von Antiquitäten, Kunst- und sakralen Gegenständen	5	0	0	0	0	0	0	0
405*00	Diebstahl unter erschwerenden Umständen in/aus Banken, Sparkassen, Postfilialen und -agenturen und dgl.	12	4	0	0	0	0	0	0
405000	Schwerer Diebstahl in/aus Banken, Sparkassen, Postfilialen und -agenturen	12	4	0	0	0	0	0	0
410*00	Diebstahl unter erschwerenden Umständen in/aus Dienst-, Büro-, Fabrikations-, Werkstatt- und Lagerräumen	361	45	0	0	0	0	0	0
410000	Schwerer Diebstahl in/aus Dienst-, Büro-, Fabrikations-, Werkstatt- und Lagerräumen	343	43	0	0	0	0	0	0
410100	Bes. schw. Fall des Diebstahls in/aus Dienst-, Büro-, Fabrikations-, Werkstatt- und Lagerräumen von Kraftwagen	5	1	0	0	0	0	0	0
410200	Bes. schw. Fall des Diebstahls in/aus Dienst-/Büro-/Fabrikat.-/Werkst./Lagerräumen von Mopeds und Krafträdern	10	0	0	0	0	0	0	0
410300	Bes. schw. Fall des Diebstahls in/aus Dienst-, Büro-, Fabrikations-, Werkstatt- und Lagerräumen von Fahrrädern	9	0	0	0	0	0	0	0
410400	Bes. schw. Fall des Diebstahls in/aus Dienst-, Büro-, Fabrikations-, Werkstatt- und Lagerräumen von Schusswaffen	2	0	0	0	0	0	0	0
410700	Bes. schw. Fall des Diebstahls in/aus Dienst-, Büro-, Fabrikations-, Werkstatt- und Lagerräumen von/aus Automaten	1	1	0	0	0	0	0	0
415*00	Diebstahl unter erschwerenden Umständen in/aus Gaststätten, Kantinen, Hotels und Pensionen	96	11	0	0	0	0	0	0
415000	Bes. schw. Fall des Diebstahls in/aus Gaststätten, Kantinen, Hotels und Pensionen	87	11	0	0	0	0	0	0
415500	Bes. schw. Fall des Diebstahls in/aus Gaststätten, Kantinen, Hotels und Pensionen von unbaren Zahlungsmitteln	5	0	0	0	0	0	0	0
415700	Bes. schw. Fall des Diebstahls in/aus Gaststätten, Kantinen, Hotels und Pensionen von/aus Automaten	5	0	0	0	0	0	0	0
425*00	Schwerer Diebstahl in/aus Kiosken, Warenhäusern, Verkaufsräumen, Selbstbedienungsläden, Schaufenstern, Schaukästen und Vitrinen	199	59	0	0	0	0	0	0
425000	Besonders schwerer Fall des Diebstahls in/aus Kiosken, Warenhäusern, Verkaufsräumen, Selbstbedienungsläden	158	43	0	0	0	0	0	0
425500	Bes. schw. Fall des Diebstahls in/aus Warenhäusern, Verkaufsräumen, SB-Läden von unbaren Zahlungsmitteln	1	0	0	0	0	0	0	0
426*00	Besonders schwerer Fall des Ladendiebstahls	49	21	0	0	0	0	0	0
435*00	Wohnungseinbruchdiebstahl § 244 Abs. 1 Nr. 3 StGB	325	38	0	0	0	0	0	0
436*00	Tageswohnungseinbruch	150	24	0	0	0	0	0	0
440*00	Besonders schwerer Fall des Diebstahls in/aus Boden-, Kellerräumen, Waschküchen	240	7	0	0	0	0	0	0
440300	Bes. schw. Fall des Diebstahls in/aus Boden-, Kellerräumen, Waschküchen von Fahrrädern	93	5	0	0	0	0	0	0
445*00	Besonders schwerer Fall des Diebstahls in/aus überwiegend unbezogenen Neu- und Rohbauten, Baubuden und Baustellen	37	0	0	0	0	0	0	0

Schlüssel der Tat	Straftat	Täter insgesamt pro Delikt	Nicht-deutsche Täter pro Delikt	469 Vereinigte Arabische Emirate	157 Schweden	223 Angola	233 Simbabwe	236 Gabun	243 Kenia
400400	Schwerer Diebstahl von Schusswaffen	4	2	0	0	0	0	0	0
400700	Schwerer Diebstahl von/aus Automaten	80	5	0	0	0	0	0	0
400800	Schwerer Diebstahl von Antiquitäten, Kunst- und sakralen Gegenständen	5	0	0	0	0	0	0	0
405*00	Diebstahl unter erschwerenden Umständen in/aus Banken, Sparkassen, Postfilialen und -agenturen und dgl.	12	4	0	0	0	0	0	0
405000	Schwerer Diebstahl in/aus Banken, Sparkassen, Postfilialen und -agenturen	12	4	0	0	0	0	0	0
410*00	Diebstahl unter erschwerenden Umständen in/aus Dienst-, Büro-, Fabrikations-, Werkstatt- und Lagerräumen	361	45	0	0	0	0	0	0
410000	Schwerer Diebstahl in/aus Dienst-, Büro-, Fabrikations-, Werkstatt- und Lagerräumen	343	43	0	0	0	0	0	0
410100	Bes. schw. Fall des Diebstahls in/aus Dienst-, Büro-, Fabrikations-, Werkstatt- und Lagerräumen von Kraftwagen	5	1	0	0	0	0	0	0
410200	Bes. schw. Fall des Diebstahls in/aus Dienst-/Büro-/Fabrikat.-/Werkst./Lagerräumen von Mopeds und Krafträdern	10	0	0	0	0	0	0	0
410300	Bes. schw. Fall des Diebstahls in/aus Dienst-, Büro-, Fabrikations-, Werkstatt- und Lagerräumen von Fahrrädern	9	0	0	0	0	0	0	0
410400	Bes. schw. Fall des Diebstahls in/aus Dienst-, Büro-, Fabrikations-, Werkstatt- und Lagerräumen von Schusswaffen	2	0	0	0	0	0	0	0
410700	Bes. schw. Fall des Diebstahls in/aus Dienst-, Büro-, Fabrikations-, Werkstatt- und Lagerräumen von/aus Automaten	1	1	0	0	0	0	0	0
415*00	Diebstahl unter erschwerenden Umständen in/aus Gaststätten, Kantinen, Hotels und Pensionen	96	11	0	0	0	0	0	0
415000	Bes. schw. Fall des Diebstahls in/aus Gaststätten, Kantinen, Hotels und Pensionen	87	11	0	0	0	0	0	0
415500	Bes. schw. Fall des Diebstahls in/aus Gaststätten, Kantinen, Hotels und Pensionen von unbaren Zahlungsmitteln	5	0	0	0	0	0	0	0
415700	Bes. schw. Fall des Diebstahls in/aus Gaststätten, Kantinen, Hotels und Pensionen von/aus Automaten	5	0	0	0	0	0	0	0
425*00	Schwerer Diebstahl in/aus Kiosken, Warenhäusern, Verkaufsräumen, Selbstbedienungsläden, Schaufenstern, Schaukästen und Vitrinen	199	59	0	0	0	0	0	0
425000	Besonders schwerer Fall des Diebstahls in/aus Kiosken, Warenhäusern, Verkaufsräumen, Selbstbedienungsläden	158	43	0	0	0	0	0	0
425500	Bes. schw. Fall des Diebstahls in/aus Warenhäusern, Verkaufsräumen, SB-Läden von unbaren Zahlungsmitteln	1	0	0	0	0	0	0	0
426*00	Besonders schwerer Fall des Ladendiebstahls	49	21	0	0	0	0	0	0
435*00	Wohnungseinbruchdiebstahl § 244 Abs. 1 Nr. 3 StGB	325	38	0	0	0	0	0	0
436*00	Tageswohnungseinbruch	150	24	0	0	0	0	0	0
440*00	Besonders schwerer Fall des Diebstahls in/aus Boden-, Kellerräumen, Waschküchen	240	7	0	0	0	0	0	0
440300	Bes. schw. Fall des Diebstahls in/aus Boden-, Kellerräumen, Waschküchen von Fahrrädern	93	5	0	0	0	0	0	0
445*00	Besonders schwerer Fall des Diebstahls in/aus überwiegend unbezogenen Neu- und Rohbauten, Baubuden und Baustellen	37	0	0	0	0	0	0	0

Schlüssel der Tat	Straftat	Täter insgesamt pro Delikt	Nicht-deutsche Täter pro Delikt	255 Niger	259 Guinea-Bissau	263 Südafrika	271 Seychellen	274 Äquatorialguinea	284 Tschad
400400	Schwerer Diebstahl von Schusswaffen	4	2	0	0	0	0	0	0
400700	Schwerer Diebstahl von/aus Automaten	80	5	0	0	0	0	0	0
400800	Schwerer Diebstahl von Antiquitäten, Kunst- und sakralen Gegenständen	5	0	0	0	0	0	0	0
405*00	Diebstahl unter erschwerenden Umständen in/aus Banken, Sparkassen, Postfilialen und -agenturen und dgl.	12	4	0	0	0	0	0	0
405000	Schwerer Diebstahl in/aus Banken, Sparkassen, Postfilialen und -agenturen	12	4	0	0	0	0	0	0
410*00	Diebstahl unter erschwerenden Umständen in/aus Dienst-, Büro-, Fabrikations-, Werkstatt- und Lagerräumen	361	45	0	0	0	0	0	0
410000	Schwerer Diebstahl in/aus Dienst-, Büro-, Fabrikations-, Werkstatt- und Lagerräumen	343	43	0	0	0	0	0	0
410100	Bes. schw. Fall des Diebstahls in/aus Dienst-, Büro-, Fabrikations-, Werkstatt- und Lagerräumen von Kraftwagen	5	1	0	0	0	0	0	0
410200	Bes. schw. Fall des Diebstahls in/aus Dienst-/Büro-/Fabrikat.-/Werkst./Lagerräumen von Mopeds und Krafträdern	10	0	0	0	0	0	0	0
410300	Bes. schw. Fall des Diebstahls in/aus Dienst-, Büro-, Fabrikations-, Werkstatt- und Lagerräumen von Fahrrädern	9	0	0	0	0	0	0	0
410400	Bes. schw. Fall des Diebstahls in/aus Dienst-, Büro-, Fabrikations-, Werkstatt- und Lagerräumen von Schusswaffen	2	0	0	0	0	0	0	0
410700	Bes. schw. Fall des Diebstahls in/aus Dienst-, Büro-, Fabrikations-, Werkstatt- und Lagerräumen von/aus Automaten	1	1	0	0	0	0	0	0
415*00	Diebstahl unter erschwerenden Umständen in/aus Gaststätten, Kantinen, Hotels und Pensionen	96	11	0	0	0	0	0	0
415000	Bes. schw. Fall des Diebstahls in/aus Gaststätten, Kantinen, Hotels und Pensionen	87	11	0	0	0	0	0	0
415500	Bes. schw. Fall des Diebstahls in/aus Gaststätten, Kantinen, Hotels und Pensionen von unbaren Zahlungsmitteln	5	0	0	0	0	0	0	0
415700	Bes. schw. Fall des Diebstahls in/aus Gaststätten, Kantinen, Hotels und Pensionen von/aus Automaten	5	0	0	0	0	0	0	0
425*00	Schwerer Diebstahl in/aus Kiosken, Warenhäusern, Verkaufsräumen, Selbstbedienungsläden, Schaufenstern, Schaukästen und Vitrinen	199	59	0	0	0	0	0	0
425000	Besonders schwerer Fall des Diebstahls in/aus Kiosken, Warenhäusern, Verkaufsräumen, Selbstbedienungsläden	158	43	0	0	0	0	0	0
425500	Bes. schw. Fall des Diebstahls in/aus Warenhäusern, Verkaufsräumen, SB-Läden von unbaren Zahlungsmitteln	1	0	0	0	0	0	0	0
426*00	Besonders schwerer Fall des Ladendiebstahls	49	21	0	0	0	0	0	0
435*00	Wohnungseinbruchdiebstahl § 244 Abs. 1 Nr. 3 StGB	325	38	0	0	0	0	0	0
436*00	Tageswohnungseinbruch	150	24	0	0	0	0	0	0
440*00	Besonders schwerer Fall des Diebstahls in/aus Boden-, Kellerräumen, Waschküchen	240	7	0	0	0	0	0	0
440300	Bes. schw. Fall des Diebstahls in/aus Boden-, Kellerräumen, Waschküchen von Fahrrädern	93	5	0	0	0	0	0	0
445*00	Besonders schwerer Fall des Diebstahls in/aus überwiegend unbezogenen Neu- und Rohbauten, Baubuden und Baustellen	37	0	0	0	0	0	0	0

Schlüssel der Tat	Straftat	Täter insgesamt pro Delikt	Nicht-deutsche Täter pro Delikt	323 Argentinien	324 Bahamas	332 Chile	337 El Salvador	345 Guatemala	354 Nicaragua
400400	Schwerer Diebstahl von Schusswaffen	4	2	0	0	0	0	0	0
400700	Schwerer Diebstahl von/aus Automaten	80	5	0	0	0	0	0	0
400800	Schwerer Diebstahl von Antiquitäten, Kunst- und sakralen Gegenständen	5	0	0	0	0	0	0	0
405*00	Diebstahl unter erschwerenden Umständen in/aus Banken, Sparkassen, Postfilialen und -agenturen und dgl.	12	4	0	0	0	0	0	0
405000	Schwerer Diebstahl in/aus Banken, Sparkassen, Postfilialen und -agenturen	12	4	0	0	0	0	0	0
410*00	Diebstahl unter erschwerenden Umständen in/aus Dienst-, Büro-, Fabrikations-, Werkstatt- und Lagerräumen	361	45	0	0	0	0	0	0
410000	Schwerer Diebstahl in/aus Dienst-, Büro-, Fabrikations-, Werkstatt- und Lagerräumen	343	43	0	0	0	0	0	0
410100	Bes. schw. Fall des Diebstahls in/aus Dienst-, Büro-, Fabrikations-, Werkstatt- und Lagerräumen von Kraftwagen	5	1	0	0	0	0	0	0
410200	Bes. schw. Fall des Diebstahls in/aus Dienst-/Büro-/Fabrikat.-/Werkst./Lagerräumen von Mopeds und Krafträdern	10	0	0	0	0	0	0	0
410300	Bes. schw. Fall des Diebstahls in/aus Dienst-, Büro-, Fabrikations-, Werkstatt- und Lagerräumen von Fahrrädern	9	0	0	0	0	0	0	0
410400	Bes. schw. Fall des Diebstahls in/aus Dienst-, Büro-, Fabrikations-, Werkstatt- und Lagerräumen von Schusswaffen	2	0	0	0	0	0	0	0
410700	Bes. schw. Fall des Diebstahls in/aus Dienst-, Büro-, Fabrikations-, Werkstatt- und Lagerräumen von/aus Automaten	1	1	0	0	0	0	0	0
415*00	Diebstahl unter erschwerenden Umständen in/aus Gaststätten, Kantinen, Hotels und Pensionen	96	11	0	0	0	0	0	0
415000	Bes. schw. Fall des Diebstahls in/aus Gaststätten, Kantinen, Hotels und Pensionen	87	11	0	0	0	0	0	0
415500	Bes. schw. Fall des Diebstahls in/aus Gaststätten, Kantinen, Hotels und Pensionen von unbaren Zahlungsmitteln	5	0	0	0	0	0	0	0
415700	Bes. schw. Fall des Diebstahls in/aus Gaststätten, Kantinen, Hotels und Pensionen von/aus Automaten	5	0	0	0	0	0	0	0
425*00	Schwerer Diebstahl in/aus Kiosken, Warenhäusern, Verkaufsräumen, Selbstbedienungsläden, Schaufenstern, Schaukästen und Vitrinen	199	59	0	0	0	0	0	0
425000	Besonders schwerer Fall des Diebstahls in/aus Kiosken, Warenhäusern, Verkaufsräumen, Selbstbedienungsläden	158	43	0	0	0	0	0	0
425500	Bes. schw. Fall des Diebstahls in/aus Warenhäusern, Verkaufsräumen, SB-Läden von unbaren Zahlungsmitteln	1	0	0	0	0	0	0	0
426*00	Besonders schwerer Fall des Ladendiebstahls	49	21	0	0	0	0	0	0
435*00	Wohnungseinbruchdiebstahl § 244 Abs. 1 Nr. 3 StGB	325	38	0	0	0	0	0	0
436*00	Tageswohnungseinbruch	150	24	0	0	0	0	0	0
440*00	Besonders schwerer Fall des Diebstahls in/aus Boden-, Kellerräumen, Waschküchen	240	7	0	0	0	0	0	0
440300	Bes. schw. Fall des Diebstahls in/aus Boden-, Kellerräumen, Waschküchen von Fahrrädern	93	5	0	0	0	0	0	0
445*00	Besonders schwerer Fall des Diebstahls in/aus überwiegend unbezogenen Neu- und Rohbauten, Baubuden und Baustellen	37	0	0	0	0	0	0	0

Schlüssel der Tat	Straftat	Täter insgesamt pro Delikt	Nicht-deutsche Täter pro Delikt	421 Jemen	448 Kuwait	471 Turkmenistan	267 Namibia
400400	Schwerer Diebstahl von Schusswaffen	4	2	0	0	0	0
400700	Schwerer Diebstahl von/aus Automaten	80	5	0	0	0	0
400800	Schwerer Diebstahl von Antiquitäten, Kunst- und sakralen Gegenständen	5	0	0	0	0	0
405*00	Diebstahl unter erschwerenden Umständen in/aus Banken, Sparkassen, Postfilialen und -agenturen und dgl.	12	4	0	0	0	0
405000	Schwerer Diebstahl in/aus Banken, Sparkassen, Postfilialen und -agenturen	12	4	0	0	0	0
410*00	Diebstahl unter erschwerenden Umständen in/aus Dienst-, Büro-, Fabrikations-, Werkstatt- und Lagerräumen	361	45	0	0	0	0
410000	Schwerer Diebstahl in/aus Dienst-, Büro-, Fabrikations-, Werkstatt- und Lagerräumen	343	43	0	0	0	0
410100	Bes. schw. Fall des Diebstahls in/aus Dienst-, Büro-, Fabrikations-, Werkstatt- und Lagerräumen von Kraftwagen	5	1	0	0	0	0
410200	Bes. schw. Fall des Diebstahls in/aus Dienst-/Büro-/Fabrikat.-/Werkst./Lagerräumen von Mopeds und Krafträdern	10	0	0	0	0	0
410300	Bes. schw. Fall des Diebstahls in/aus Dienst-, Büro-, Fabrikations-, Werkstatt- und Lagerräumen von Fahrrädern	9	0	0	0	0	0
410400	Bes. schw. Fall des Diebstahls in/aus Dienst-, Büro-, Fabrikations-, Werkstatt- und Lagerräumen von Schusswaffen	2	0	0	0	0	0
410700	Bes. schw. Fall des Diebstahls in/aus Dienst-, Büro-, Fabrikations-, Werkstatt- und Lagerräumen von/aus Automaten	1	1	0	0	0	0
415*00	Diebstahl unter erschwerenden Umständen in/aus Gaststätten, Kantinen, Hotels und Pensionen	96	11	0	0	0	0
415000	Bes. schw. Fall des Diebstahls in/aus Gaststätten, Kantinen, Hotels und Pensionen	87	11	0	0	0	0
415500	Bes. schw. Fall des Diebstahls in/aus Gaststätten, Kantinen, Hotels und Pensionen von unbaren Zahlungsmitteln	5	0	0	0	0	0
415700	Bes. schw. Fall des Diebstahls in/aus Gaststätten, Kantinen, Hotels und Pensionen von/aus Automaten	5	0	0	0	0	0
425*00	Schwerer Diebstahl in/aus Kiosken, Warenhäusern, Verkaufsräumen, Selbstbedienungsläden, Schaufenstern, Schaukästen und Vitrinen	199	59	0	0	0	0
425000	Besonders schwerer Fall des Diebstahls in/aus Kiosken, Warenhäusern, Verkaufsräumen, Selbstbedienungsläden	158	43	0	0	0	0
425500	Bes. schw. Fall des Diebstahls in/aus Warenhäusern, Verkaufsräumen, SB-Läden von unbaren Zahlungsmitteln	1	0	0	0	0	0
426*00	Besonders schwerer Fall des Ladendiebstahls	49	21	0	0	0	0
435*00	Wohnungseinbruchdiebstahl § 244 Abs. 1 Nr. 3 StGB	325	38	0	0	0	0
436*00	Tageswohnungseinbruch	150	24	0	0	0	0
440*00	Besonders schwerer Fall des Diebstahls in/aus Boden-, Kellerräumen, Waschküchen	240	7	0	0	0	0
440300	Bes. schw. Fall des Diebstahls in/aus Boden-, Kellerräumen, Waschküchen von Fahrrädern	93	5	0	0	0	0
445*00	Besonders schwerer Fall des Diebstahls in/aus überwiegend unbezogenen Neu- und Rohbauten, Baubuden und Baustellen	37	0	0	0	0	0

Schlüssel der Tat	Straftat	Täter insgesamt pro Delikt	Nicht-deutsche Täter pro Delikt	000 Deutschland	154 Rumänien	170 Serbien	152 Polen	160 Russische Föderation	163 Türkei
445500	Besonders schwerer Fall des Diebstahls in/aus überwiegend unbezogenen Neu- und Rohbauten, Baubuden und Baustellen von unbaren Zahlungsmitteln	3	0	3	0	0	0	0	0
450*00	Besonders schwerer Fall des Diebstahls an/aus Kraftfahrzeugen	220	35	185	12	0	8	3	0
450000	Besonders schwerer Fall des Diebstahls an/aus Kraftfahrzeugen von sonstigem Gut	218	35	183	12	0	8	3	0
450500	Besonders schwerer Fall des Diebstahls aus Kraftfahrzeugen von unbaren Zahlungsmitteln	4	0	4	0	0	0	0	0
471000	Besonders schwerer Fall des Diebstahls von Betäubungsmitteln aus Apotheken	4	0	4	0	0	0	0	0
490000	Besonders schwerer Fall des Taschendiebstahls	1	1	0	1	0	0	0	0
****00	Diebstahl insgesamt	12752	1516	11236	231	213	205	94	33
***100	Diebstahl insgesamt von Kraftwagen einschl. unbefugter Ingebrauchnahme	249	49	200	2	0	15	2	2
***200	Diebstahl insgesamt von Mopeds und Krafträdern einschl. unbefugter Ingebrauchnahme	190	1	189	0	0	0	0	0
***300	Diebstahl insgesamt von Fahrrädern einschl. unbefugter Ingebrauchnahme	676	30	646	4	1	2	1	1
***400	Diebstahl insgesamt von Schusswaffen	7	2	5	0	0	0	0	0
***500	Diebstahl insgesamt von unbaren Zahlungsmitteln	116	9	107	1	0	1	0	2
***700	Diebstahl insgesamt von/aus Automaten	88	7	81	0	0	0	0	1
***800	Diebstahl insgesamt von Antiquitäten, Kunst- und sakralen Gegenständen	9	0	9	0	0	0	0	0
*00081	Diebstahl insgesamt in/aus Wochenend- und Gartenhaus	217	9	208	0	1	3	1	0
*00086	Diebstahl insgesamt in/aus einer Kirche	14	0	14	0	0	0	0	0
*00096	Diebstahl insgesamt von Buntmetall	132	19	113	5	1	1	0	0
*05*00	Diebstahl insgesamt in/aus Banken, Sparkassen, Postfilialen und -agenturen und dgl.	22	6	16	2	0	0	0	0
*10*00	Diebstahl insgesamt in/aus Dienst-, Büro-, Fabrikations-, Werkstatt- und Lagerräumen	553	64	489	21	0	18	3	3
*15*00	Diebstahl insgesamt in/aus Gaststätten, Kantinen, Hotels und Pensionen	163	20	143	3	3	2	0	1
*25*00	Diebstahl gesamt in/aus Kiosken, Warenhäusern, Verkaufsräumen, Selbstbedienungsläden, Schaufenstern, Schaukästen und Vitrinen	7058	999	6059	130	190	108	72	12
*26*00	Diebstahl insgesamt Ladendiebstahl	6858	949	5909	118	189	98	70	11
*35*00	Diebstahl insgesamt in/aus Wohnungen	993	68	925	1	7	7	1	4
*40*00	Diebstahl insgesamt in/aus Boden-, Kellerräumen und Waschküchen	324	7	317	0	0	0	1	0
*45*00	Diebstahl insgesamt in/aus überwiegend unbezogenen Neu- und Rohbauten, Baubuden und Baustellen	76	0	76	0	0	0	0	0
*50*00	Diebstahl insgesamt an/aus Kraftfahrzeugen	453	64	389	14	0	18	6	3
*71000	Diebstahl insgesamt von Betäubungsmitteln aus Apotheken	4	0	4	0	0	0	0	0

Schlüssel der Tat	Straftat	Täter insgesamt pro Delikt	Nicht-deutsche Täter pro Delikt	144 Mazedonien,eh emalige jugoslawische Rep.	438 Irak	423 Afghanistan	150 Kosovo	475 Syrien, Arabische Republik	432 Vietnam
445500	Besonders schwerer Fall des Diebstahls in/aus überwiegend unbezogenen Neu- und Rohbauten, Baubuden und Baustellen von unbaren Zahlungsmitteln	3	0	0	0	0	0	0	0
450*00	Besonders schwerer Fall des Diebstahls an/aus Kraftfahrzeugen	220	35	0	0	0	0	0	0
450000	Besonders schwerer Fall des Diebstahls an/aus Kraftfahrzeugen von sonstigem Gut	218	35	0	0	0	0	0	0
450500	Besonders schwerer Fall des Diebstahls aus Kraftfahrzeugen von unbaren Zahlungsmitteln	4	0	0	0	0	0	0	0
471000	Besonders schwerer Fall des Diebstahls von Betäubungsmitteln aus Apotheken	4	0	0	0	0	0	0	0
490000	Besonders schwerer Fall des Taschendiebstahls	1	1	0	0	0	0	0	0
****00	Diebstahl insgesamt	12752	1516	79	15	8	45	26	14
***100	Diebstahl insgesamt von Kraftwagen einschl. unbefugter Ingebrauchnahme	249	49	0	0	0	0	1	0
***200	Diebstahl insgesamt von Mopeds und Krafträdern einschl. unbefugter Ingebrauchnahme	190	1	0	0	0	0	0	0
***300	Diebstahl insgesamt von Fahrrädern einschl. unbefugter Ingebrauchnahme	676	30	0	3	1	1	2	1
***400	Diebstahl insgesamt von Schusswaffen	7	2	0	0	0	0	0	0
***500	Diebstahl insgesamt von unbaren Zahlungsmitteln	116	9	0	0	0	0	0	0
***700	Diebstahl insgesamt von/aus Automaten	88	7	0	0	0	3	0	0
***800	Diebstahl insgesamt von Antiquitäten, Kunst- und sakralen Gegenständen	9	0	0	0	0	0	0	0
*00081	Diebstahl insgesamt in/aus Wochenend- und Gartenhaus	217	9	0	0	0	0	1	0
*00086	Diebstahl insgesamt in/aus einer Kirche	14	0	0	0	0	0	0	0
*00096	Diebstahl insgesamt von Buntmetall	132	19	0	0	0	0	0	0
*05*00	Diebstahl insgesamt in/aus Banken, Sparkassen, Postfilialen und -agenturen und dgl.	22	6	0	0	0	3	0	0
*10*00	Diebstahl insgesamt in/aus Dienst-, Büro-, Fabrikations-, Werkstatt- und Lagerräumen	553	64	0	0	0	0	0	0
*15*00	Diebstahl insgesamt in/aus Gaststätten, Kantinen, Hotels und Pensionen	163	20	0	1	0	0	0	0
*25*00	Diebstahl gesamt in/aus Kiosken, Warenhäusern, Verkaufsräumen, Selbstbedienungsläden, Schaufenstern, Schaukästen und Vitrinen	7058	999	74	8	5	29	14	10
*26*00	Diebstahl insgesamt Ladendiebstahl	6858	949	72	7	5	29	14	10
*35*00	Diebstahl insgesamt in/aus Wohnungen	993	68	1	4	0	3	4	0
*40*00	Diebstahl insgesamt in/aus Boden-, Kellerräumen und Waschküchen	324	7	0	0	0	0	0	0
*45*00	Diebstahl insgesamt in/aus überwiegend unbezogenen Neu- und Rohbauten, Baubuden und Baustellen	76	0	0	0	0	0	0	0
*50*00	Diebstahl insgesamt an/aus Kraftfahrzeugen	453	64	0	1	0	1	1	0
*71000	Diebstahl insgesamt von Betäubungsmitteln aus Apotheken	4	0	0	0	0	0	0	0

Schlüssel der Tat	Straftat	Täter insgesamt pro Delikt	Nicht-deutsche Täter pro Delikt	137 Italien	125 Bulgarien	164 Tschechische Republik	425 Aserbaidshan	166 Ukraine	436 Indien
445500	Besonders schwerer Fall des Diebstahls in/aus überwiegend unbezogenen Neu- und Rohbauten, Baubuden und Baustellen von unbaren Zahlungsmitteln	3	0	0	0	0	0	0	0
450*00	Besonders schwerer Fall des Diebstahls an/aus Kraftfahrzeugen	220	35	0	0	1	0	2	0
450000	Besonders schwerer Fall des Diebstahls an/aus Kraftfahrzeugen von sonstigem Gut	218	35	0	0	1	0	2	0
450500	Besonders schwerer Fall des Diebstahls aus Kraftfahrzeugen von unbaren Zahlungsmitteln	4	0	0	0	0	0	0	0
471000	Besonders schwerer Fall des Diebstahls von Betäubungsmitteln aus Apotheken	4	0	0	0	0	0	0	0
490000	Besonders schwerer Fall des Taschendiebstahls	1	1	0	0	0	0	0	0
****00	Diebstahl insgesamt	12752	1516	17	31	44	33	23	6
***100	Diebstahl insgesamt von Kraftwagen einschl. unbefugter Ingebrauchnahme	249	49	1	0	4	4	2	0
***200	Diebstahl insgesamt von Mopeds und Krafträdern einschl. unbefugter Ingebrauchnahme	190	1	0	0	0	0	1	0
***300	Diebstahl insgesamt von Fahrrädern einschl. unbefugter Ingebrauchnahme	676	30	0	1	2	0	0	0
***400	Diebstahl insgesamt von Schusswaffen	7	2	0	0	0	0	0	0
***500	Diebstahl insgesamt von unbaren Zahlungsmitteln	116	9	1	0	0	0	0	0
***700	Diebstahl insgesamt von/aus Automaten	88	7	0	0	0	0	0	0
***800	Diebstahl insgesamt von Antiquitäten, Kunst- und sakralen Gegenständen	9	0	0	0	0	0	0	0
*00081	Diebstahl insgesamt in/aus Wochenend- und Gartenhaus	217	9	0	0	0	0	0	0
*00086	Diebstahl insgesamt in/aus einer Kirche	14	0	0	0	0	0	0	0
*00096	Diebstahl insgesamt von Buntmetall	132	19	0	4	0	0	0	0
*05*00	Diebstahl insgesamt in/aus Banken, Sparkassen, Postfilialen und -agenturen und dgl.	22	6	0	0	0	0	0	0
*10*00	Diebstahl insgesamt in/aus Dienst-, Büro-, Fabrikations-, Werkstatt- und Lagerräumen	553	64	0	4	0	1	1	0
*15*00	Diebstahl insgesamt in/aus Gaststätten, Kantinen, Hotels und Pensionen	163	20	2	0	1	0	0	1
*25*00	Diebstahl gesamt in/aus Kiosken, Warenhäusern, Verkaufsräumen, Selbstbedienungsläden, Schaufenstern, Schaukästen und Vitrinen	7058	999	10	13	21	19	16	2
*26*00	Diebstahl insgesamt Ladendiebstahl	6858	949	8	12	21	19	16	2
*35*00	Diebstahl insgesamt in/aus Wohnungen	993	68	3	0	0	0	2	1
*40*00	Diebstahl insgesamt in/aus Boden-, Kellerräumen und Waschküchen	324	7	0	0	0	0	0	0
*45*00	Diebstahl insgesamt in/aus überwiegend unbezogenen Neu- und Rohbauten, Baubuden und Baustellen	76	0	0	0	0	0	0	0
*50*00	Diebstahl insgesamt an/aus Kraftfahrzeugen	453	64	0	1	2	0	1	0
*71000	Diebstahl insgesamt von Betäubungsmitteln aus Apotheken	4	0	0	0	0	0	0	0

Schlüssel der Tat	Straftat	Täter insgesamt pro Delikt	Nicht-deutsche Täter pro Delikt	165 Ungarn	444 Kasachstan	285 Tunesien	142 Litauen	430 Georgien	998 ungeklärt
445500	Besonders schwerer Fall des Diebstahls in/aus überwiegend unbezogenen Neu- und Rohbauten, Baubuden und Baustellen von unbaren Zahlungsmitteln	3	0	0	0	0	0	0	0
450*00	Besonders schwerer Fall des Diebstahls an/aus Kraftfahrzeugen	220	35	0	2	0	4	0	0
450000	Besonders schwerer Fall des Diebstahls an/aus Kraftfahrzeugen von sonstigem Gut	218	35	0	2	0	4	0	0
450500	Besonders schwerer Fall des Diebstahls aus Kraftfahrzeugen von unbaren Zahlungsmitteln	4	0	0	0	0	0	0	0
471000	Besonders schwerer Fall des Diebstahls von Betäubungsmitteln aus Apotheken	4	0	0	0	0	0	0	0
490000	Besonders schwerer Fall des Taschendiebstahls	1	1	0	0	0	0	0	0
****00	Diebstahl insgesamt	12752	1516	30	18	18	41	45	14
***100	Diebstahl insgesamt von Kraftwagen einschl. unbefugter Ingebrauchnahme	249	49	2	0	0	9	0	0
***200	Diebstahl insgesamt von Mopeds und Krafträdern einschl. unbefugter Ingebrauchnahme	190	1	0	0	0	0	0	0
***300	Diebstahl insgesamt von Fahrrädern einschl. unbefugter Ingebrauchnahme	676	30	2	2	0	0	2	0
***400	Diebstahl insgesamt von Schusswaffen	7	2	0	0	0	0	0	0
***500	Diebstahl insgesamt von unbaren Zahlungsmitteln	116	9	0	0	0	1	0	0
***700	Diebstahl insgesamt von/aus Automaten	88	7	0	0	0	0	0	0
***800	Diebstahl insgesamt von Antiquitäten, Kunst- und sakralen Gegenständen	9	0	0	0	0	0	0	0
*00081	Diebstahl insgesamt in/aus Wochenend- und Gartenhaus	217	9	0	0	0	0	1	0
*00086	Diebstahl insgesamt in/aus einer Kirche	14	0	0	0	0	0	0	0
*00096	Diebstahl insgesamt von Buntmetall	132	19	1	0	0	0	0	0
*05*00	Diebstahl insgesamt in/aus Banken, Sparkassen, Postfilialen und -agenturen und dgl.	22	6	0	0	0	0	0	1
*10*00	Diebstahl insgesamt in/aus Dienst-, Büro-, Fabrikations-, Werkstatt- und Lagerräumen	553	64	0	0	0	1	2	3
*15*00	Diebstahl insgesamt in/aus Gaststätten, Kantinen, Hotels und Pensionen	163	20	1	0	0	0	0	0
*25*00	Diebstahl gesamt in/aus Kiosken, Warenhäusern, Verkaufsräumen, Selbstbedienungsläden, Schaufenstern, Schaukästen und Vitrinen	7058	999	21	9	14	16	40	10
*26*00	Diebstahl insgesamt Ladendiebstahl	6858	949	21	8	14	16	29	9
*35*00	Diebstahl insgesamt in/aus Wohnungen	993	68	1	3	2	3	1	1
*40*00	Diebstahl insgesamt in/aus Boden-, Kellerräumen und Waschküchen	324	7	1	2	0	0	3	0
*45*00	Diebstahl insgesamt in/aus überwiegend unbezogenen Neu- und Rohbauten, Baubuden und Baustellen	76	0	0	0	0	0	0	0
*50*00	Diebstahl insgesamt an/aus Kraftfahrzeugen	453	64	0	3	0	6	1	0
*71000	Diebstahl insgesamt von Betäubungsmitteln aus Apotheken	4	0	0	0	0	0	0	0

Schlüssel der Tat	Straftat	Täter insgesamt pro Delikt	Nicht-deutsche Täter pro Delikt	134 Griechenland	155 Slowakei	148 Niederlande	151 Österreich	122 Bosnien und Herzegowina	139 Lettland
445500	Besonders schwerer Fall des Diebstahls in/aus überwiegend unbezogenen Neu- und Rohbauten, Baubuden und Baustellen von unbaren Zahlungsmitteln	3	0	0	0	0	0	0	0
450*00	Besonders schwerer Fall des Diebstahls an/aus Kraftfahrzeugen	220	35	0	1	0	0	0	0
450000	Besonders schwerer Fall des Diebstahls an/aus Kraftfahrzeugen von sonstigem Gut	218	35	0	1	0	0	0	0
450500	Besonders schwerer Fall des Diebstahls aus Kraftfahrzeugen von unbaren Zahlungsmitteln	4	0	0	0	0	0	0	0
471000	Besonders schwerer Fall des Diebstahls von Betäubungsmitteln aus Apotheken	4	0	0	0	0	0	0	0
490000	Besonders schwerer Fall des Taschendiebstahls	1	1	0	0	0	0	0	0
****00	Diebstahl insgesamt	12752	1516	7	16	3	3	10	16
***100	Diebstahl insgesamt von Kraftwagen einschl. unbefugter Ingebrauchnahme	249	49	0	0	0	0	1	0
***200	Diebstahl insgesamt von Mopeds und Krafträdern einschl. unbefugter Ingebrauchnahme	190	1	0	0	0	0	0	0
***300	Diebstahl insgesamt von Fahrrädern einschl. unbefugter Ingebrauchnahme	676	30	0	0	0	0	0	0
***400	Diebstahl insgesamt von Schusswaffen	7	2	0	0	0	0	0	0
***500	Diebstahl insgesamt von unbaren Zahlungsmitteln	116	9	0	0	0	0	0	0
***700	Diebstahl insgesamt von/aus Automaten	88	7	0	0	0	0	0	0
***800	Diebstahl insgesamt von Antiquitäten, Kunst- und sakralen Gegenständen	9	0	0	0	0	0	0	0
*00081	Diebstahl insgesamt in/aus Wochenend- und Gartenhaus	217	9	0	0	0	0	0	0
*00086	Diebstahl insgesamt in/aus einer Kirche	14	0	0	0	0	0	0	0
*00096	Diebstahl insgesamt von Buntmetall	132	19	0	1	0	0	5	0
*05*00	Diebstahl insgesamt in/aus Banken, Sparkassen, Postfilialen und -agenturen und dgl.	22	6	0	0	0	0	0	0
*10*00	Diebstahl insgesamt in/aus Dienst-, Büro-, Fabrikations-, Werkstatt- und Lagerräumen	553	64	1	0	0	0	1	0
*15*00	Diebstahl insgesamt in/aus Gaststätten, Kantinen, Hotels und Pensionen	163	20	0	0	1	0	0	0
*25*00	Diebstahl gesamt in/aus Kiosken, Warenhäusern, Verkaufsräumen, Selbstbedienungsläden, Schaufenstern, Schaukästen und Vitrinen	7058	999	5	9	0	2	2	14
*26*00	Diebstahl insgesamt Ladendiebstahl	6858	949	5	9	0	2	2	14
*35*00	Diebstahl insgesamt in/aus Wohnungen	993	68	1	1	1	0	0	0
*40*00	Diebstahl insgesamt in/aus Boden-, Kellerräumen und Waschküchen	324	7	0	0	0	0	0	0
*45*00	Diebstahl insgesamt in/aus überwiegend unbezogenen Neu- und Rohbauten, Baubuden und Baustellen	76	0	0	0	0	0	0	0
*50*00	Diebstahl insgesamt an/aus Kraftfahrzeugen	453	64	0	3	0	1	0	0
*71000	Diebstahl insgesamt von Betäubungsmitteln aus Apotheken	4	0	0	0	0	0	0	0

Schlüssel der Tat	Straftat	Täter insgesamt pro Delikt	Nicht-deutsche Täter pro Delikt	422 Armenien	451 Libanon	252 Marokko	461 Pakistan	221 Algerien	224 Eritrea
445500	Besonders schwerer Fall des Diebstahls in/aus überwiegend unbezogenen Neu- und Rohbauten, Baubuden und Baustellen von unbaren Zahlungsmitteln	3	0	0	0	0	0	0	0
450*00	Besonders schwerer Fall des Diebstahls an/aus Kraftfahrzeugen	220	35	0	0	0	0	0	0
450000	Besonders schwerer Fall des Diebstahls an/aus Kraftfahrzeugen von sonstigem Gut	218	35	0	0	0	0	0	0
450500	Besonders schwerer Fall des Diebstahls aus Kraftfahrzeugen von unbaren Zahlungsmitteln	4	0	0	0	0	0	0	0
471000	Besonders schwerer Fall des Diebstahls von Betäubungsmitteln aus Apotheken	4	0	0	0	0	0	0	0
490000	Besonders schwerer Fall des Taschendiebstahls	1	1	0	0	0	0	0	0
****00	Diebstahl insgesamt	12752	1516	12	7	9	2	8	3
***100	Diebstahl insgesamt von Kraftwagen einschl. unbefugter Ingebrauchnahme	249	49	0	0	0	0	0	0
***200	Diebstahl insgesamt von Mopeds und Krafträdern einschl. unbefugter Ingebrauchnahme	190	1	0	0	0	0	0	0
***300	Diebstahl insgesamt von Fahrrädern einschl. unbefugter Ingebrauchnahme	676	30	1	1	0	0	0	0
***400	Diebstahl insgesamt von Schusswaffen	7	2	0	0	0	0	0	0
***500	Diebstahl insgesamt von unbaren Zahlungsmitteln	116	9	0	0	0	0	0	0
***700	Diebstahl insgesamt von/aus Automaten	88	7	0	0	0	0	0	0
***800	Diebstahl insgesamt von Antiquitäten, Kunst- und sakralen Gegenständen	9	0	0	0	0	0	0	0
*00081	Diebstahl insgesamt in/aus Wochenend- und Gartenhaus	217	9	0	0	0	0	0	0
*00086	Diebstahl insgesamt in/aus einer Kirche	14	0	0	0	0	0	0	0
*00096	Diebstahl insgesamt von Buntmetall	132	19	0	0	0	0	0	0
*05*00	Diebstahl insgesamt in/aus Banken, Sparkassen, Postfilialen und -agenturen und dgl.	22	6	0	0	0	0	0	0
*10*00	Diebstahl insgesamt in/aus Dienst-, Büro-, Fabrikations-, Werkstatt- und Lagerräumen	553	64	0	1	0	0	0	0
*15*00	Diebstahl insgesamt in/aus Gaststätten, Kantinen, Hotels und Pensionen	163	20	0	0	0	0	0	0
*25*00	Diebstahl gesamt in/aus Kiosken, Warenhäusern, Verkaufsräumen, Selbstbedienungsläden, Schaufenstern, Schaukästen und Vitrinen	7058	999	12	2	6	2	6	3
*26*00	Diebstahl insgesamt Ladendiebstahl	6858	949	11	2	5	1	6	3
*35*00	Diebstahl insgesamt in/aus Wohnungen	993	68	0	1	2	0	1	0
*40*00	Diebstahl insgesamt in/aus Boden-, Kellerräumen und Waschküchen	324	7	0	0	0	0	0	0
*45*00	Diebstahl insgesamt in/aus überwiegend unbezogenen Neu- und Rohbauten, Baubuden und Baustellen	76	0	0	0	0	0	0	0
*50*00	Diebstahl insgesamt an/aus Kraftfahrzeugen	453	64	0	0	0	0	0	0
*71000	Diebstahl insgesamt von Betäubungsmitteln aus Apotheken	4	0	0	0	0	0	0	0

Schlüssel der Tat	Straftat	Täter insgesamt pro Delikt	Nicht-deutsche Täter pro Delikt	161 Spanien	158 Schweiz	273 Somalia	146 Moldau, Republik	153 Portugal	479 China
445500	Besonders schwerer Fall des Diebstahls in/aus überwiegend unbezogenen Neu- und Rohbauten, Baubuden und Baustellen von unbaren Zahlungsmitteln	3	0	0	0	0	0	0	0
450*00	Besonders schwerer Fall des Diebstahls an/aus Kraftfahrzeugen	220	35	0	0	0	2	0	0
450000	Besonders schwerer Fall des Diebstahls an/aus Kraftfahrzeugen von sonstigem Gut	218	35	0	0	0	2	0	0
450500	Besonders schwerer Fall des Diebstahls aus Kraftfahrzeugen von unbaren Zahlungsmitteln	4	0	0	0	0	0	0	0
471000	Besonders schwerer Fall des Diebstahls von Betäubungsmitteln aus Apotheken	4	0	0	0	0	0	0	0
490000	Besonders schwerer Fall des Taschendiebstahls	1	1	0	0	0	0	0	0
****00	Diebstahl insgesamt	12752	1516	8	1	7	15	9	4
***100	Diebstahl insgesamt von Kraftwagen einschl. unbefugter Ingebrauchnahme	249	49	0	0	0	1	0	0
***200	Diebstahl insgesamt von Mopeds und Krafträdern einschl. unbefugter Ingebrauchnahme	190	1	0	0	0	0	0	0
***300	Diebstahl insgesamt von Fahrrädern einschl. unbefugter Ingebrauchnahme	676	30	0	0	0	0	0	0
***400	Diebstahl insgesamt von Schusswaffen	7	2	0	0	0	2	0	0
***500	Diebstahl insgesamt von unbaren Zahlungsmitteln	116	9	0	0	0	2	1	0
***700	Diebstahl insgesamt von/aus Automaten	88	7	1	0	0	0	0	0
***800	Diebstahl insgesamt von Antiquitäten, Kunst- und sakralen Gegenständen	9	0	0	0	0	0	0	0
*00081	Diebstahl insgesamt in/aus Wochenend- und Gartenhaus	217	9	0	0	0	1	0	0
*00086	Diebstahl insgesamt in/aus einer Kirche	14	0	0	0	0	0	0	0
*00096	Diebstahl insgesamt von Buntmetall	132	19	0	0	0	0	0	0
*05*00	Diebstahl insgesamt in/aus Banken, Sparkassen, Postfilialen und -agenturen und dgl.	22	6	0	0	0	0	0	0
*10*00	Diebstahl insgesamt in/aus Dienst-, Büro-, Fabrikations-, Werkstatt- und Lagerräumen	553	64	0	0	0	2	0	0
*15*00	Diebstahl insgesamt in/aus Gaststätten, Kantinen, Hotels und Pensionen	163	20	0	0	0	2	1	0
*25*00	Diebstahl gesamt in/aus Kiosken, Warenhäusern, Verkaufsräumen, Selbstbedienungsläden, Schaufenstern, Schaukästen und Vitrinen	7058	999	5	0	7	3	5	4
*26*00	Diebstahl insgesamt Ladendiebstahl	6858	949	5	0	7	3	5	3
*35*00	Diebstahl insgesamt in/aus Wohnungen	993	68	0	0	0	5	2	0
*40*00	Diebstahl insgesamt in/aus Boden-, Kellerräumen und Waschküchen	324	7	0	0	0	0	0	0
*45*00	Diebstahl insgesamt in/aus überwiegend unbezogenen Neu- und Rohbauten, Baubuden und Baustellen	76	0	0	0	0	0	0	0
*50*00	Diebstahl insgesamt an/aus Kraftfahrzeugen	453	64	0	0	0	2	0	0
*71000	Diebstahl insgesamt von Betäubungsmitteln aus Apotheken	4	0	0	0	0	0	0	0

Schlüssel der Tat	Straftat	Täter insgesamt pro Delikt	Nicht-deutsche Täter pro Delikt	121 Albanien	439 Iran, Islamische Republik	169 Belarus	130 Kroatien	129 Frankreich	351 Kuba
445500	Besonders schwerer Fall des Diebstahls in/aus überwiegend unbezogenen Neu- und Rohbauten, Baubuden und Baustellen von unbaren Zahlungsmitteln	3	0	0	0	0	0	0	0
450*00	Besonders schwerer Fall des Diebstahls an/aus Kraftfahrzeugen	220	35	0	0	0	0	0	0
450000	Besonders schwerer Fall des Diebstahls an/aus Kraftfahrzeugen von sonstigem Gut	218	35	0	0	0	0	0	0
450500	Besonders schwerer Fall des Diebstahls aus Kraftfahrzeugen von unbaren Zahlungsmitteln	4	0	0	0	0	0	0	0
471000	Besonders schwerer Fall des Diebstahls von Betäubungsmitteln aus Apotheken	4	0	0	0	0	0	0	0
490000	Besonders schwerer Fall des Taschendiebstahls	1	1	0	0	0	0	0	0
****00	Diebstahl insgesamt	12752	1516	18	4	14	6	2	4
***100	Diebstahl insgesamt von Kraftwagen einschl. unbefugter Ingebrauchnahme	249	49	0	0	3	0	0	0
***200	Diebstahl insgesamt von Mopeds und Krafträdern einschl. unbefugter Ingebrauchnahme	190	1	0	0	0	0	0	0
***300	Diebstahl insgesamt von Fahrrädern einschl. unbefugter Ingebrauchnahme	676	30	0	1	0	0	0	0
***400	Diebstahl insgesamt von Schusswaffen	7	2	0	0	0	0	0	0
***500	Diebstahl insgesamt von unbaren Zahlungsmitteln	116	9	0	0	0	0	0	0
***700	Diebstahl insgesamt von/aus Automaten	88	7	1	0	0	0	1	0
***800	Diebstahl insgesamt von Antiquitäten, Kunst- und sakralen Gegenständen	9	0	0	0	0	0	0	0
*00081	Diebstahl insgesamt in/aus Wochenend- und Gartenhaus	217	9	0	0	0	1	0	0
*00086	Diebstahl insgesamt in/aus einer Kirche	14	0	0	0	0	0	0	0
*00096	Diebstahl insgesamt von Buntmetall	132	19	0	0	0	0	0	0
*05*00	Diebstahl insgesamt in/aus Banken, Sparkassen, Postfilialen und -agenturen und dgl.	22	6	0	0	0	0	0	0
*10*00	Diebstahl insgesamt in/aus Dienst-, Büro-, Fabrikations-, Werkstatt- und Lagerräumen	553	64	0	0	1	0	0	0
*15*00	Diebstahl insgesamt in/aus Gaststätten, Kantinen, Hotels und Pensionen	163	20	0	0	0	0	0	0
*25*00	Diebstahl gesamt in/aus Kiosken, Warenhäusern, Verkaufsräumen, Selbstbedienungsläden, Schaufenstern, Schaukästen und Vitrinen	7058	999	17	1	8	3	1	4
*26*00	Diebstahl insgesamt Ladendiebstahl	6858	949	17	1	8	2	1	4
*35*00	Diebstahl insgesamt in/aus Wohnungen	993	68	1	0	0	2	0	0
*40*00	Diebstahl insgesamt in/aus Boden-, Kellerräumen und Waschküchen	324	7	0	0	0	0	0	0
*45*00	Diebstahl insgesamt in/aus überwiegend unbezogenen Neu- und Rohbauten, Baubuden und Baustellen	76	0	0	0	0	0	0	0
*50*00	Diebstahl insgesamt an/aus Kraftfahrzeugen	453	64	0	0	0	0	0	0
*71000	Diebstahl insgesamt von Betäubungsmitteln aus Apotheken	4	0	0	0	0	0	0	0

Schlüssel der Tat	Straftat	Täter insgesamt pro Delikt	Nicht-deutsche Täter pro Delikt	997 staatenlos	368 Vereinigte Staaten von Amerika (USA)	232 Nigeria	168 Verein. Königreich Großbrit./Nordirland	124 Belgien	248 Libysch-Arabische Dschamahirija
445500	Besonders schwerer Fall des Diebstahls in/aus überwiegend unbezogenen Neu- und Rohbauten, Baubuden und Baustellen von unbaren Zahlungsmitteln	3	0	0	0	0	0	0	0
450*00	Besonders schwerer Fall des Diebstahls an/aus Kraftfahrzeugen	220	35	0	0	0	0	0	0
450000	Besonders schwerer Fall des Diebstahls an/aus Kraftfahrzeugen von sonstigem Gut	218	35	0	0	0	0	0	0
450500	Besonders schwerer Fall des Diebstahls aus Kraftfahrzeugen von unbaren Zahlungsmitteln	4	0	0	0	0	0	0	0
471000	Besonders schwerer Fall des Diebstahls von Betäubungsmitteln aus Apotheken	4	0	0	0	0	0	0	0
490000	Besonders schwerer Fall des Taschendiebstahls	1	1	0	0	0	0	0	0
****00	Diebstahl insgesamt	12752	1516	4	0	0	0	0	1
***100	Diebstahl insgesamt von Kraftwagen einschl. unbefugter Ingebrauchnahme	249	49	0	0	0	0	0	0
***200	Diebstahl insgesamt von Mopeds und Krafträdern einschl. unbefugter Ingebrauchnahme	190	1	0	0	0	0	0	0
***300	Diebstahl insgesamt von Fahrrädern einschl. unbefugter Ingebrauchnahme	676	30	0	0	0	0	0	0
***400	Diebstahl insgesamt von Schusswaffen	7	2	0	0	0	0	0	0
***500	Diebstahl insgesamt von unbaren Zahlungsmitteln	116	9	0	0	0	0	0	0
***700	Diebstahl insgesamt von/aus Automaten	88	7	0	0	0	0	0	0
***800	Diebstahl insgesamt von Antiquitäten, Kunst- und sakralen Gegenständen	9	0	0	0	0	0	0	0
*00081	Diebstahl insgesamt in/aus Wochenend- und Gartenhaus	217	9	0	0	0	0	0	0
*00086	Diebstahl insgesamt in/aus einer Kirche	14	0	0	0	0	0	0	0
*00096	Diebstahl insgesamt von Buntmetall	132	19	0	0	0	0	0	0
*05*00	Diebstahl insgesamt in/aus Banken, Sparkassen, Postfilialen und -agenturen und dgl.	22	6	0	0	0	0	0	0
*10*00	Diebstahl insgesamt in/aus Dienst-, Büro-, Fabrikations-, Werkstatt- und Lagerräumen	553	64	0	0	0	0	0	0
*15*00	Diebstahl insgesamt in/aus Gaststätten, Kantinen, Hotels und Pensionen	163	20	0	0	0	0	0	0
*25*00	Diebstahl gesamt in/aus Kiosken, Warenhäusern, Verkaufsräumen, Selbstbedienungsläden, Schaufenstern, Schaukästen und Vitrinen	7058	999	4	0	0	0	0	1
*26*00	Diebstahl insgesamt Ladendiebstahl	6858	949	4	0	0	0	0	1
*35*00	Diebstahl insgesamt in/aus Wohnungen	993	68	0	0	0	0	0	0
*40*00	Diebstahl insgesamt in/aus Boden-, Kellerräumen und Waschküchen	324	7	0	0	0	0	0	0
*45*00	Diebstahl insgesamt in/aus überwiegend unbezogenen Neu- und Rohbauten, Baubuden und Baustellen	76	0	0	0	0	0	0	0
*50*00	Diebstahl insgesamt an/aus Kraftfahrzeugen	453	64	0	0	0	0	0	0
*71000	Diebstahl insgesamt von Betäubungsmitteln aus Apotheken	4	0	0	0	0	0	0	0

Schlüssel der Tat	Straftat	Täter insgesamt pro Delikt	Nicht-deutsche Täter pro Delikt	262 Kamerun	131 Slowenien	287 Ägypten	327 Brasilien	476 Thailand	245 Kongo
445500	Besonders schwerer Fall des Diebstahls in/aus überwiegend unbezogenen Neu- und Rohbauten, Baubuden und Baustellen von unbaren Zahlungsmitteln	3	0	0	0	0	0	0	0
450*00	Besonders schwerer Fall des Diebstahls an/aus Kraftfahrzeugen	220	35	0	0	0	0	0	0
450000	Besonders schwerer Fall des Diebstahls an/aus Kraftfahrzeugen von sonstigem Gut	218	35	0	0	0	0	0	0
450500	Besonders schwerer Fall des Diebstahls aus Kraftfahrzeugen von unbaren Zahlungsmitteln	4	0	0	0	0	0	0	0
471000	Besonders schwerer Fall des Diebstahls von Betäubungsmitteln aus Apotheken	4	0	0	0	0	0	0	0
490000	Besonders schwerer Fall des Taschendiebstahls	1	1	0	0	0	0	0	0
****00	Diebstahl insgesamt	12752	1516	2	0	0	1	0	0
***100	Diebstahl insgesamt von Kraftwagen einschl. unbefugter Ingebrauchnahme	249	49	0	0	0	0	0	0
***200	Diebstahl insgesamt von Mopeds und Krafträdern einschl. unbefugter Ingebrauchnahme	190	1	0	0	0	0	0	0
***300	Diebstahl insgesamt von Fahrrädern einschl. unbefugter Ingebrauchnahme	676	30	0	0	0	0	0	0
***400	Diebstahl insgesamt von Schusswaffen	7	2	0	0	0	0	0	0
***500	Diebstahl insgesamt von unbaren Zahlungsmitteln	116	9	0	0	0	0	0	0
***700	Diebstahl insgesamt von/aus Automaten	88	7	0	0	0	0	0	0
***800	Diebstahl insgesamt von Antiquitäten, Kunst- und sakralen Gegenständen	9	0	0	0	0	0	0	0
*00081	Diebstahl insgesamt in/aus Wochenend- und Gartenhaus	217	9	0	0	0	0	0	0
*00086	Diebstahl insgesamt in/aus einer Kirche	14	0	0	0	0	0	0	0
*00096	Diebstahl insgesamt von Buntmetall	132	19	0	0	0	0	0	0
*05*00	Diebstahl insgesamt in/aus Banken, Sparkassen, Postfilialen und -agenturen und dgl.	22	6	0	0	0	0	0	0
*10*00	Diebstahl insgesamt in/aus Dienst-, Büro-, Fabrikations-, Werkstatt- und Lagerräumen	553	64	0	0	0	0	0	0
*15*00	Diebstahl insgesamt in/aus Gaststätten, Kantinen, Hotels und Pensionen	163	20	0	0	0	0	0	0
*25*00	Diebstahl gesamt in/aus Kiosken, Warenhäusern, Verkaufsräumen, Selbstbedienungsläden, Schaufenstern, Schaukästen und Vitrinen	7058	999	1	0	0	0	0	0
*26*00	Diebstahl insgesamt Ladendiebstahl	6858	949	1	0	0	0	0	0
*35*00	Diebstahl insgesamt in/aus Wohnungen	993	68	0	0	0	1	0	0
*40*00	Diebstahl insgesamt in/aus Boden-, Kellerräumen und Waschküchen	324	7	0	0	0	0	0	0
*45*00	Diebstahl insgesamt in/aus überwiegend unbezogenen Neu- und Rohbauten, Baubuden und Baustellen	76	0	0	0	0	0	0	0
*50*00	Diebstahl insgesamt an/aus Kraftfahrzeugen	453	64	0	0	0	0	0	0
*71000	Diebstahl insgesamt von Betäubungsmitteln aus Apotheken	4	0	0	0	0	0	0	0

Schlüssel der Tat	Straftat	Täter insgesamt pro Delikt	Nicht-deutsche Täter pro Delikt	446 Kambodscha	237 Gambia	272 Sierra Leone	450 Kirgisistan	140 Montenegro	127 Estland
445500	Besonders schwerer Fall des Diebstahls in/aus überwiegend unbezogenen Neu- und Rohbauten, Baubuden und Baustellen von unbaren Zahlungsmitteln	3	0	0	0	0	0	0	0
450*00	Besonders schwerer Fall des Diebstahls an/aus Kraftfahrzeugen	220	35	0	0	0	0	0	0
450000	Besonders schwerer Fall des Diebstahls an/aus Kraftfahrzeugen von sonstigem Gut	218	35	0	0	0	0	0	0
450500	Besonders schwerer Fall des Diebstahls aus Kraftfahrzeugen von unbaren Zahlungsmitteln	4	0	0	0	0	0	0	0
471000	Besonders schwerer Fall des Diebstahls von Betäubungsmitteln aus Apotheken	4	0	0	0	0	0	0	0
490000	Besonders schwerer Fall des Taschendiebstahls	1	1	0	0	0	0	0	0
****00	Diebstahl insgesamt	12752	1516	0	1	1	2	2	2
***100	Diebstahl insgesamt von Kraftwagen einschl. unbefugter Ingebrauchnahme	249	49	0	0	0	0	0	0
***200	Diebstahl insgesamt von Mopeds und Krafträdern einschl. unbefugter Ingebrauchnahme	190	1	0	0	0	0	0	0
***300	Diebstahl insgesamt von Fahrrädern einschl. unbefugter Ingebrauchnahme	676	30	0	0	0	1	0	0
***400	Diebstahl insgesamt von Schusswaffen	7	2	0	0	0	0	0	0
***500	Diebstahl insgesamt von unbaren Zahlungsmitteln	116	9	0	0	0	0	0	0
***700	Diebstahl insgesamt von/aus Automaten	88	7	0	0	0	0	0	0
***800	Diebstahl insgesamt von Antiquitäten, Kunst- und sakralen Gegenständen	9	0	0	0	0	0	0	0
*00081	Diebstahl insgesamt in/aus Wochenend- und Gartenhaus	217	9	0	0	0	0	0	0
*00086	Diebstahl insgesamt in/aus einer Kirche	14	0	0	0	0	0	0	0
*00096	Diebstahl insgesamt von Buntmetall	132	19	0	0	0	0	1	0
*05*00	Diebstahl insgesamt in/aus Banken, Sparkassen, Postfilialen und -agenturen und dgl.	22	6	0	0	0	0	0	0
*10*00	Diebstahl insgesamt in/aus Dienst-, Büro-, Fabrikations-, Werkstatt- und Lagerräumen	553	64	0	0	0	0	0	0
*15*00	Diebstahl insgesamt in/aus Gaststätten, Kantinen, Hotels und Pensionen	163	20	0	0	0	0	0	0
*25*00	Diebstahl gesamt in/aus Kiosken, Warenhäusern, Verkaufsräumen, Selbstbedienungsläden, Schaufenstern, Schaukästen und Vitrinen	7058	999	0	1	1	2	0	2
*26*00	Diebstahl insgesamt Ladendiebstahl	6858	949	0	1	1	2	0	2
*35*00	Diebstahl insgesamt in/aus Wohnungen	993	68	0	0	0	0	0	0
*40*00	Diebstahl insgesamt in/aus Boden-, Kellerräumen und Waschküchen	324	7	0	0	0	0	0	0
*45*00	Diebstahl insgesamt in/aus überwiegend unbezogenen Neu- und Rohbauten, Baubuden und Baustellen	76	0	0	0	0	0	0	0
*50*00	Diebstahl insgesamt an/aus Kraftfahrzeugen	453	64	0	0	0	0	0	0
*71000	Diebstahl insgesamt von Betäubungsmitteln aus Apotheken	4	0	0	0	0	0	0	0

Schlüssel der Tat	Straftat	Täter insgesamt pro Delikt	Nicht-deutsche Täter pro Delikt	254 Mosambik	258 Burkina Faso	445 Jordanien	470 Tadschikistan	126 Dänemark	149 Norwegen
445500	Besonders schwerer Fall des Diebstahls in/aus überwiegend unbezogenen Neu- und Rohbauten, Baubuden und Baustellen von unbaren Zahlungsmitteln	3	0	0	0	0	0	0	0
450*00	Besonders schwerer Fall des Diebstahls an/aus Kraftfahrzeugen	220	35	0	0	0	0	0	0
450000	Besonders schwerer Fall des Diebstahls an/aus Kraftfahrzeugen von sonstigem Gut	218	35	0	0	0	0	0	0
450500	Besonders schwerer Fall des Diebstahls aus Kraftfahrzeugen von unbaren Zahlungsmitteln	4	0	0	0	0	0	0	0
471000	Besonders schwerer Fall des Diebstahls von Betäubungsmitteln aus Apotheken	4	0	0	0	0	0	0	0
490000	Besonders schwerer Fall des Taschendiebstahls	1	1	0	0	0	0	0	0
****00	Diebstahl insgesamt	12752	1516	1	1	0	2	2	1
***100	Diebstahl insgesamt von Kraftwagen einschl. unbefugter Ingebrauchnahme	249	49	0	0	0	0	0	0
***200	Diebstahl insgesamt von Mopeds und Krafträdern einschl. unbefugter Ingebrauchnahme	190	1	0	0	0	0	0	0
***300	Diebstahl insgesamt von Fahrrädern einschl. unbefugter Ingebrauchnahme	676	30	0	0	0	0	0	0
***400	Diebstahl insgesamt von Schusswaffen	7	2	0	0	0	0	0	0
***500	Diebstahl insgesamt von unbaren Zahlungsmitteln	116	9	0	0	0	0	0	0
***700	Diebstahl insgesamt von/aus Automaten	88	7	0	0	0	0	0	0
***800	Diebstahl insgesamt von Antiquitäten, Kunst- und sakralen Gegenständen	9	0	0	0	0	0	0	0
*00081	Diebstahl insgesamt in/aus Wochenend- und Gartenhaus	217	9	0	0	0	0	0	0
*00086	Diebstahl insgesamt in/aus einer Kirche	14	0	0	0	0	0	0	0
*00096	Diebstahl insgesamt von Buntmetall	132	19	0	0	0	0	0	0
*05*00	Diebstahl insgesamt in/aus Banken, Sparkassen, Postfilialen und -agenturen und dgl.	22	6	0	0	0	0	0	0
*10*00	Diebstahl insgesamt in/aus Dienst-, Büro-, Fabrikations-, Werkstatt- und Lagerräumen	553	64	0	0	0	0	0	0
*15*00	Diebstahl insgesamt in/aus Gaststätten, Kantinen, Hotels und Pensionen	163	20	0	0	0	0	0	0
*25*00	Diebstahl gesamt in/aus Kiosken, Warenhäusern, Verkaufsräumen, Selbstbedienungsläden, Schaufenstern, Schaukästen und Vitrinen	7058	999	1	1	0	2	2	0
*26*00	Diebstahl insgesamt Ladendiebstahl	6858	949	1	1	0	2	2	0
*35*00	Diebstahl insgesamt in/aus Wohnungen	993	68	0	0	0	0	0	0
*40*00	Diebstahl insgesamt in/aus Boden-, Kellerräumen und Waschküchen	324	7	0	0	0	0	0	0
*45*00	Diebstahl insgesamt in/aus überwiegend unbezogenen Neu- und Rohbauten, Baubuden und Baustellen	76	0	0	0	0	0	0	0
*50*00	Diebstahl insgesamt an/aus Kraftfahrzeugen	453	64	0	0	0	0	0	0
*71000	Diebstahl insgesamt von Betäubungsmitteln aus Apotheken	4	0	0	0	0	0	0	0

Schlüssel der Tat	Straftat	Täter insgesamt pro Delikt	Nicht-deutsche Täter pro Delikt	333 Dominica	335 Dominikanische Republik	348 Kanada	349 Kolumbien	523 Australien	229 Benin
445500	Besonders schwerer Fall des Diebstahls in/aus überwiegend unbezogenen Neu- und Rohbauten, Baubuden und Baustellen von unbaren Zahlungsmitteln	3	0	0	0	0	0	0	0
450*00	Besonders schwerer Fall des Diebstahls an/aus Kraftfahrzeugen	220	35	0	0	0	0	0	0
450000	Besonders schwerer Fall des Diebstahls an/aus Kraftfahrzeugen von sonstigem Gut	218	35	0	0	0	0	0	0
450500	Besonders schwerer Fall des Diebstahls aus Kraftfahrzeugen von unbaren Zahlungsmitteln	4	0	0	0	0	0	0	0
471000	Besonders schwerer Fall des Diebstahls von Betäubungsmitteln aus Apotheken	4	0	0	0	0	0	0	0
490000	Besonders schwerer Fall des Taschendiebstahls	1	1	0	0	0	0	0	0
****00	Diebstahl insgesamt	12752	1516	0	1	0	2	0	0
***100	Diebstahl insgesamt von Kraftwagen einschl. unbefugter Ingebrauchnahme	249	49	0	0	0	0	0	0
***200	Diebstahl insgesamt von Mopeds und Krafträdern einschl. unbefugter Ingebrauchnahme	190	1	0	0	0	0	0	0
***300	Diebstahl insgesamt von Fahrrädern einschl. unbefugter Ingebrauchnahme	676	30	0	0	0	0	0	0
***400	Diebstahl insgesamt von Schusswaffen	7	2	0	0	0	0	0	0
***500	Diebstahl insgesamt von unbaren Zahlungsmitteln	116	9	0	0	0	0	0	0
***700	Diebstahl insgesamt von/aus Automaten	88	7	0	0	0	0	0	0
***800	Diebstahl insgesamt von Antiquitäten, Kunst- und sakralen Gegenständen	9	0	0	0	0	0	0	0
*00081	Diebstahl insgesamt in/aus Wochenend- und Gartenhaus	217	9	0	0	0	0	0	0
*00086	Diebstahl insgesamt in/aus einer Kirche	14	0	0	0	0	0	0	0
*00096	Diebstahl insgesamt von Buntmetall	132	19	0	0	0	0	0	0
*05*00	Diebstahl insgesamt in/aus Banken, Sparkassen, Postfilialen und -agenturen und dgl.	22	6	0	0	0	0	0	0
*10*00	Diebstahl insgesamt in/aus Dienst-, Büro-, Fabrikations-, Werkstatt- und Lagerräumen	553	64	0	0	0	0	0	0
*15*00	Diebstahl insgesamt in/aus Gaststätten, Kantinen, Hotels und Pensionen	163	20	0	0	0	0	0	0
*25*00	Diebstahl gesamt in/aus Kiosken, Warenhäusern, Verkaufsräumen, Selbstbedienungsläden, Schaufenstern, Schaukästen und Vitrinen	7058	999	0	1	0	2	0	0
*26*00	Diebstahl insgesamt Ladendiebstahl	6858	949	0	1	0	2	0	0
*35*00	Diebstahl insgesamt in/aus Wohnungen	993	68	0	0	0	0	0	0
*40*00	Diebstahl insgesamt in/aus Boden-, Kellerräumen und Waschküchen	324	7	0	0	0	0	0	0
*45*00	Diebstahl insgesamt in/aus überwiegend unbezogenen Neu- und Rohbauten, Baubuden und Baustellen	76	0	0	0	0	0	0	0
*50*00	Diebstahl insgesamt an/aus Kraftfahrzeugen	453	64	0	0	0	0	0	0
*71000	Diebstahl insgesamt von Betäubungsmitteln aus Apotheken	4	0	0	0	0	0	0	0

Schlüssel der Tat	Straftat	Täter insgesamt pro Delikt	Nicht-deutsche Täter pro Delikt	238 Ghana	251 Mali	261 Guinea	361 Peru	441 Israel	477 Usbekistan
445500	Besonders schwerer Fall des Diebstahls in/aus überwiegend unbezogenen Neu- und Rohbauten, Baubuden und Baustellen von unbaren Zahlungsmitteln	3	0	0	0	0	0	0	0
450*00	Besonders schwerer Fall des Diebstahls an/aus Kraftfahrzeugen	220	35	0	0	0	0	0	0
450000	Besonders schwerer Fall des Diebstahls an/aus Kraftfahrzeugen von sonstigem Gut	218	35	0	0	0	0	0	0
450500	Besonders schwerer Fall des Diebstahls aus Kraftfahrzeugen von unbaren Zahlungsmitteln	4	0	0	0	0	0	0	0
471000	Besonders schwerer Fall des Diebstahls von Betäubungsmitteln aus Apotheken	4	0	0	0	0	0	0	0
490000	Besonders schwerer Fall des Taschendiebstahls	1	1	0	0	0	0	0	0
****00	Diebstahl insgesamt	12752	1516	1	0	1	0	0	1
***100	Diebstahl insgesamt von Kraftwagen einschl. unbefugter Ingebrauchnahme	249	49	0	0	0	0	0	0
***200	Diebstahl insgesamt von Mopeds und Krafträdern einschl. unbefugter Ingebrauchnahme	190	1	0	0	0	0	0	0
***300	Diebstahl insgesamt von Fahrrädern einschl. unbefugter Ingebrauchnahme	676	30	0	0	0	0	0	0
***400	Diebstahl insgesamt von Schusswaffen	7	2	0	0	0	0	0	0
***500	Diebstahl insgesamt von unbaren Zahlungsmitteln	116	9	0	0	0	0	0	0
***700	Diebstahl insgesamt von/aus Automaten	88	7	0	0	0	0	0	0
***800	Diebstahl insgesamt von Antiquitäten, Kunst- und sakralen Gegenständen	9	0	0	0	0	0	0	0
*00081	Diebstahl insgesamt in/aus Wochenend- und Gartenhaus	217	9	0	0	0	0	0	0
*00086	Diebstahl insgesamt in/aus einer Kirche	14	0	0	0	0	0	0	0
*00096	Diebstahl insgesamt von Buntmetall	132	19	0	0	0	0	0	0
*05*00	Diebstahl insgesamt in/aus Banken, Sparkassen, Postfilialen und -agenturen und dgl.	22	6	0	0	0	0	0	0
*10*00	Diebstahl insgesamt in/aus Dienst-, Büro-, Fabrikations-, Werkstatt- und Lagerräumen	553	64	0	0	0	0	0	0
*15*00	Diebstahl insgesamt in/aus Gaststätten, Kantinen, Hotels und Pensionen	163	20	0	0	0	0	0	0
*25*00	Diebstahl gesamt in/aus Kiosken, Warenhäusern, Verkaufsräumen, Selbstbedienungsläden, Schaufenstern, Schaukästen und Vitrinen	7058	999	0	0	0	0	0	1
*26*00	Diebstahl insgesamt Ladendiebstahl	6858	949	0	0	0	0	0	1
*35*00	Diebstahl insgesamt in/aus Wohnungen	993	68	1	0	0	0	0	0
*40*00	Diebstahl insgesamt in/aus Boden-, Kellerräumen und Waschküchen	324	7	0	0	0	0	0	0
*45*00	Diebstahl insgesamt in/aus überwiegend unbezogenen Neu- und Rohbauten, Baubuden und Baustellen	76	0	0	0	0	0	0	0
*50*00	Diebstahl insgesamt an/aus Kraftfahrzeugen	453	64	0	0	0	0	0	0
*71000	Diebstahl insgesamt von Betäubungsmitteln aus Apotheken	4	0	0	0	0	0	0	0

Schlüssel der Tat	Straftat	Täter insgesamt pro Delikt	Nicht-deutsche Täter pro Delikt	999 ohne Angabe	135 Irland	336 Ecuador	353 Mexiko	431 Sri Lanka	457 Mongolei
445500	Besonders schwerer Fall des Diebstahls in/aus überwiegend unbezogenen Neu- und Rohbauten, Baubuden und Baustellen von unbaren Zahlungsmitteln	3	0	0	0	0	0	0	0
450*00	Besonders schwerer Fall des Diebstahls an/aus Kraftfahrzeugen	220	35	0	0	0	0	0	0
450000	Besonders schwerer Fall des Diebstahls an/aus Kraftfahrzeugen von sonstigem Gut	218	35	0	0	0	0	0	0
450500	Besonders schwerer Fall des Diebstahls aus Kraftfahrzeugen von unbaren Zahlungsmitteln	4	0	0	0	0	0	0	0
471000	Besonders schwerer Fall des Diebstahls von Betäubungsmitteln aus Apotheken	4	0	0	0	0	0	0	0
490000	Besonders schwerer Fall des Taschendiebstahls	1	1	0	0	0	0	0	0
****00	Diebstahl insgesamt	12752	1516	0	1	1	1	0	3
***100	Diebstahl insgesamt von Kraftwagen einschl. unbefugter Ingebrauchnahme	249	49	0	0	0	0	0	0
***200	Diebstahl insgesamt von Mopeds und Krafträdern einschl. unbefugter Ingebrauchnahme	190	1	0	0	0	0	0	0
***300	Diebstahl insgesamt von Fahrrädern einschl. unbefugter Ingebrauchnahme	676	30	0	0	0	0	0	0
***400	Diebstahl insgesamt von Schusswaffen	7	2	0	0	0	0	0	0
***500	Diebstahl insgesamt von unbaren Zahlungsmitteln	116	9	0	0	0	0	0	0
***700	Diebstahl insgesamt von/aus Automaten	88	7	0	0	0	0	0	0
***800	Diebstahl insgesamt von Antiquitäten, Kunst- und sakralen Gegenständen	9	0	0	0	0	0	0	0
*00081	Diebstahl insgesamt in/aus Wochenend- und Gartenhaus	217	9	0	0	0	0	0	0
*00086	Diebstahl insgesamt in/aus einer Kirche	14	0	0	0	0	0	0	0
*00096	Diebstahl insgesamt von Buntmetall	132	19	0	0	0	0	0	0
*05*00	Diebstahl insgesamt in/aus Banken, Sparkassen, Postfilialen und -agenturen und dgl.	22	6	0	0	0	0	0	0
*10*00	Diebstahl insgesamt in/aus Dienst-, Büro-, Fabrikations-, Werkstatt- und Lagerräumen	553	64	0	0	1	0	0	0
*15*00	Diebstahl insgesamt in/aus Gaststätten, Kantinen, Hotels und Pensionen	163	20	0	0	0	0	0	0
*25*00	Diebstahl gesamt in/aus Kiosken, Warenhäusern, Verkaufsräumen, Selbstbedienungsläden, Schaufenstern, Schaukästen und Vitrinen	7058	999	0	1	0	1	0	3
*26*00	Diebstahl insgesamt Ladendiebstahl	6858	949	0	1	0	1	0	3
*35*00	Diebstahl insgesamt in/aus Wohnungen	993	68	0	0	0	0	0	0
*40*00	Diebstahl insgesamt in/aus Boden-, Kellerräumen und Waschküchen	324	7	0	0	0	0	0	0
*45*00	Diebstahl insgesamt in/aus überwiegend unbezogenen Neu- und Rohbauten, Baubuden und Baustellen	76	0	0	0	0	0	0	0
*50*00	Diebstahl insgesamt an/aus Kraftfahrzeugen	453	64	0	0	0	0	0	0
*71000	Diebstahl insgesamt von Betäubungsmitteln aus Apotheken	4	0	0	0	0	0	0	0

Schlüssel der Tat	Straftat	Täter insgesamt pro Delikt	Nicht-deutsche Täter pro Delikt	462 Philippinen	128 Finnland	143 Luxemburg	239 Mauretanien	246 Demokratische Republik Kongo	247 Liberia
445500	Besonders schwerer Fall des Diebstahls in/aus überwiegend unbezogenen Neu- und Rohbauten, Baubuden und Baustellen von unbaren Zahlungsmitteln	3	0	0	0	0	0	0	0
450*00	Besonders schwerer Fall des Diebstahls an/aus Kraftfahrzeugen	220	35	0	0	0	0	0	0
450000	Besonders schwerer Fall des Diebstahls an/aus Kraftfahrzeugen von sonstigem Gut	218	35	0	0	0	0	0	0
450500	Besonders schwerer Fall des Diebstahls aus Kraftfahrzeugen von unbaren Zahlungsmitteln	4	0	0	0	0	0	0	0
471000	Besonders schwerer Fall des Diebstahls von Betäubungsmitteln aus Apotheken	4	0	0	0	0	0	0	0
490000	Besonders schwerer Fall des Taschendiebstahls	1	1	0	0	0	0	0	0
****00	Diebstahl insgesamt	12752	1516	0	0	0	0	0	0
***100	Diebstahl insgesamt von Kraftwagen einschl. unbefugter Ingebrauchnahme	249	49	0	0	0	0	0	0
***200	Diebstahl insgesamt von Mopeds und Krafträdern einschl. unbefugter Ingebrauchnahme	190	1	0	0	0	0	0	0
***300	Diebstahl insgesamt von Fahrrädern einschl. unbefugter Ingebrauchnahme	676	30	0	0	0	0	0	0
***400	Diebstahl insgesamt von Schusswaffen	7	2	0	0	0	0	0	0
***500	Diebstahl insgesamt von unbaren Zahlungsmitteln	116	9	0	0	0	0	0	0
***700	Diebstahl insgesamt von/aus Automaten	88	7	0	0	0	0	0	0
***800	Diebstahl insgesamt von Antiquitäten, Kunst- und sakralen Gegenständen	9	0	0	0	0	0	0	0
*00081	Diebstahl insgesamt in/aus Wochenend- und Gartenhaus	217	9	0	0	0	0	0	0
*00086	Diebstahl insgesamt in/aus einer Kirche	14	0	0	0	0	0	0	0
*00096	Diebstahl insgesamt von Buntmetall	132	19	0	0	0	0	0	0
*05*00	Diebstahl insgesamt in/aus Banken, Sparkassen, Postfilialen und -agenturen und dgl.	22	6	0	0	0	0	0	0
*10*00	Diebstahl insgesamt in/aus Dienst-, Büro-, Fabrikations-, Werkstatt- und Lagerräumen	553	64	0	0	0	0	0	0
*15*00	Diebstahl insgesamt in/aus Gaststätten, Kantinen, Hotels und Pensionen	163	20	0	0	0	0	0	0
*25*00	Diebstahl gesamt in/aus Kiosken, Warenhäusern, Verkaufsräumen, Selbstbedienungsläden, Schaufenstern, Schaukästen und Vitrinen	7058	999	0	0	0	0	0	0
*26*00	Diebstahl insgesamt Ladendiebstahl	6858	949	0	0	0	0	0	0
*35*00	Diebstahl insgesamt in/aus Wohnungen	993	68	0	0	0	0	0	0
*40*00	Diebstahl insgesamt in/aus Boden-, Kellerräumen und Waschküchen	324	7	0	0	0	0	0	0
*45*00	Diebstahl insgesamt in/aus überwiegend unbezogenen Neu- und Rohbauten, Baubuden und Baustellen	76	0	0	0	0	0	0	0
*50*00	Diebstahl insgesamt an/aus Kraftfahrzeugen	453	64	0	0	0	0	0	0
*71000	Diebstahl insgesamt von Betäubungsmitteln aus Apotheken	4	0	0	0	0	0	0	0

Schlüssel der Tat	Straftat	Täter insgesamt pro Delikt	Nicht-deutsche Täter pro Delikt	249 Madagaskar	265 Ruanda	283 Togo	286 Uganda	326 Bolivien	334 Costa Rica
445500	Besonders schwerer Fall des Diebstahls in/aus überwiegend unbezogenen Neu- und Rohbauten, Baubuden und Baustellen von unbaren Zahlungsmitteln	3	0	0	0	0	0	0	0
450*00	Besonders schwerer Fall des Diebstahls an/aus Kraftfahrzeugen	220	35	0	0	0	0	0	0
450000	Besonders schwerer Fall des Diebstahls an/aus Kraftfahrzeugen von sonstigem Gut	218	35	0	0	0	0	0	0
450500	Besonders schwerer Fall des Diebstahls aus Kraftfahrzeugen von unbaren Zahlungsmitteln	4	0	0	0	0	0	0	0
471000	Besonders schwerer Fall des Diebstahls von Betäubungsmitteln aus Apotheken	4	0	0	0	0	0	0	0
490000	Besonders schwerer Fall des Taschendiebstahls	1	1	0	0	0	0	0	0
****00	Diebstahl insgesamt	12752	1516	1	2	1	0	0	1
***100	Diebstahl insgesamt von Kraftwagen einschl. unbefugter Ingebrauchnahme	249	49	0	0	0	0	0	0
***200	Diebstahl insgesamt von Mopeds und Krafträdern einschl. unbefugter Ingebrauchnahme	190	1	0	0	0	0	0	0
***300	Diebstahl insgesamt von Fahrrädern einschl. unbefugter Ingebrauchnahme	676	30	0	0	0	0	0	0
***400	Diebstahl insgesamt von Schusswaffen	7	2	0	0	0	0	0	0
***500	Diebstahl insgesamt von unbaren Zahlungsmitteln	116	9	0	0	0	0	0	0
***700	Diebstahl insgesamt von/aus Automaten	88	7	0	0	0	0	0	0
***800	Diebstahl insgesamt von Antiquitäten, Kunst- und sakralen Gegenständen	9	0	0	0	0	0	0	0
*00081	Diebstahl insgesamt in/aus Wochenend- und Gartenhaus	217	9	0	0	0	0	0	0
*00086	Diebstahl insgesamt in/aus einer Kirche	14	0	0	0	0	0	0	0
*00096	Diebstahl insgesamt von Buntmetall	132	19	0	0	0	0	0	0
*05*00	Diebstahl insgesamt in/aus Banken, Sparkassen, Postfilialen und -agenturen und dgl.	22	6	0	0	0	0	0	0
*10*00	Diebstahl insgesamt in/aus Dienst-, Büro-, Fabrikations-, Werkstatt- und Lagerräumen	553	64	0	0	0	0	0	0
*15*00	Diebstahl insgesamt in/aus Gaststätten, Kantinen, Hotels und Pensionen	163	20	0	1	0	0	0	0
*25*00	Diebstahl gesamt in/aus Kiosken, Warenhäusern, Verkaufsräumen, Selbstbedienungsläden, Schaufenstern, Schaukästen und Vitrinen	7058	999	1	1	1	0	0	1
*26*00	Diebstahl insgesamt Ladendiebstahl	6858	949	1	1	1	0	0	1
*35*00	Diebstahl insgesamt in/aus Wohnungen	993	68	0	0	0	0	0	0
*40*00	Diebstahl insgesamt in/aus Boden-, Kellerräumen und Waschküchen	324	7	0	0	0	0	0	0
*45*00	Diebstahl insgesamt in/aus überwiegend unbezogenen Neu- und Rohbauten, Baubuden und Baustellen	76	0	0	0	0	0	0	0
*50*00	Diebstahl insgesamt an/aus Kraftfahrzeugen	453	64	0	0	0	0	0	0
*71000	Diebstahl insgesamt von Betäubungsmitteln aus Apotheken	4	0	0	0	0	0	0	0

Schlüssel der Tat	Straftat	Täter insgesamt pro Delikt	Nicht-deutsche Täter pro Delikt	367 Venezuela	434 Korea (Demokratische Volksrepublik)	437 Indonesien	442 Japan	458 Nepal	460 Bangladesch
445500	Besonders schwerer Fall des Diebstahls in/aus überwiegend unbezogenen Neu- und Rohbauten, Baubuden und Baustellen von unbaren Zahlungsmitteln	3	0	0	0	0	0	0	0
450*00	Besonders schwerer Fall des Diebstahls an/aus Kraftfahrzeugen	220	35	0	0	0	0	0	0
450000	Besonders schwerer Fall des Diebstahls an/aus Kraftfahrzeugen von sonstigem Gut	218	35	0	0	0	0	0	0
450500	Besonders schwerer Fall des Diebstahls aus Kraftfahrzeugen von unbaren Zahlungsmitteln	4	0	0	0	0	0	0	0
471000	Besonders schwerer Fall des Diebstahls von Betäubungsmitteln aus Apotheken	4	0	0	0	0	0	0	0
490000	Besonders schwerer Fall des Taschendiebstahls	1	1	0	0	0	0	0	0
****00	Diebstahl insgesamt	12752	1516	0	0	1	0	1	0
***100	Diebstahl insgesamt von Kraftwagen einschl. unbefugter Ingebrauchnahme	249	49	0	0	0	0	0	0
***200	Diebstahl insgesamt von Mopeds und Krafträdern einschl. unbefugter Ingebrauchnahme	190	1	0	0	0	0	0	0
***300	Diebstahl insgesamt von Fahrrädern einschl. unbefugter Ingebrauchnahme	676	30	0	0	0	0	0	0
***400	Diebstahl insgesamt von Schusswaffen	7	2	0	0	0	0	0	0
***500	Diebstahl insgesamt von unbaren Zahlungsmitteln	116	9	0	0	0	0	0	0
***700	Diebstahl insgesamt von/aus Automaten	88	7	0	0	0	0	0	0
***800	Diebstahl insgesamt von Antiquitäten, Kunst- und sakralen Gegenständen	9	0	0	0	0	0	0	0
*00081	Diebstahl insgesamt in/aus Wochenend- und Gartenhaus	217	9	0	0	0	0	0	0
*00086	Diebstahl insgesamt in/aus einer Kirche	14	0	0	0	0	0	0	0
*00096	Diebstahl insgesamt von Buntmetall	132	19	0	0	0	0	0	0
*05*00	Diebstahl insgesamt in/aus Banken, Sparkassen, Postfilialen und -agenturen und dgl.	22	6	0	0	0	0	0	0
*10*00	Diebstahl insgesamt in/aus Dienst-, Büro-, Fabrikations-, Werkstatt- und Lagerräumen	553	64	0	0	0	0	0	0
*15*00	Diebstahl insgesamt in/aus Gaststätten, Kantinen, Hotels und Pensionen	163	20	0	0	0	0	0	0
*25*00	Diebstahl gesamt in/aus Kiosken, Warenhäusern, Verkaufsräumen, Selbstbedienungsläden, Schaufenstern, Schaukästen und Vitrinen	7058	999	0	0	1	0	1	0
*26*00	Diebstahl insgesamt Ladendiebstahl	6858	949	0	0	1	0	1	0
*35*00	Diebstahl insgesamt in/aus Wohnungen	993	68	0	0	0	0	0	0
*40*00	Diebstahl insgesamt in/aus Boden-, Kellerräumen und Waschküchen	324	7	0	0	0	0	0	0
*45*00	Diebstahl insgesamt in/aus überwiegend unbezogenen Neu- und Rohbauten, Baubuden und Baustellen	76	0	0	0	0	0	0	0
*50*00	Diebstahl insgesamt an/aus Kraftfahrzeugen	453	64	0	0	0	0	0	0
*71000	Diebstahl insgesamt von Betäubungsmitteln aus Apotheken	4	0	0	0	0	0	0	0

Schlüssel der Tat	Straftat	Täter insgesamt pro Delikt	Nicht-deutsche Täter pro Delikt	469 Vereinigte Arabische Emirate	157 Schweden	223 Angola	233 Simbabwe	236 Gabun	243 Kenia
445500	Besonders schwerer Fall des Diebstahls in/aus überwiegend unbezogenen Neu- und Rohbauten, Baubuden und Baustellen von unbaren Zahlungsmitteln	3	0	0	0	0	0	0	0
450*00	Besonders schwerer Fall des Diebstahls an/aus Kraftfahrzeugen	220	35	0	0	0	0	0	0
450000	Besonders schwerer Fall des Diebstahls an/aus Kraftfahrzeugen von sonstigem Gut	218	35	0	0	0	0	0	0
450500	Besonders schwerer Fall des Diebstahls aus Kraftfahrzeugen von unbaren Zahlungsmitteln	4	0	0	0	0	0	0	0
471000	Besonders schwerer Fall des Diebstahls von Betäubungsmitteln aus Apotheken	4	0	0	0	0	0	0	0
490000	Besonders schwerer Fall des Taschendiebstahls	1	1	0	0	0	0	0	0
****00	Diebstahl insgesamt	12752	1516	0	1	0	0	0	0
***100	Diebstahl insgesamt von Kraftwagen einschl. unbefugter Ingebrauchnahme	249	49	0	0	0	0	0	0
***200	Diebstahl insgesamt von Mopeds und Krafträdern einschl. unbefugter Ingebrauchnahme	190	1	0	0	0	0	0	0
***300	Diebstahl insgesamt von Fahrrädern einschl. unbefugter Ingebrauchnahme	676	30	0	0	0	0	0	0
***400	Diebstahl insgesamt von Schusswaffen	7	2	0	0	0	0	0	0
***500	Diebstahl insgesamt von unbaren Zahlungsmitteln	116	9	0	0	0	0	0	0
***700	Diebstahl insgesamt von/aus Automaten	88	7	0	0	0	0	0	0
***800	Diebstahl insgesamt von Antiquitäten, Kunst- und sakralen Gegenständen	9	0	0	0	0	0	0	0
*00081	Diebstahl insgesamt in/aus Wochenend- und Gartenhaus	217	9	0	0	0	0	0	0
*00086	Diebstahl insgesamt in/aus einer Kirche	14	0	0	0	0	0	0	0
*00096	Diebstahl insgesamt von Buntmetall	132	19	0	0	0	0	0	0
*05*00	Diebstahl insgesamt in/aus Banken, Sparkassen, Postfilialen und -agenturen und dgl.	22	6	0	0	0	0	0	0
*10*00	Diebstahl insgesamt in/aus Dienst-, Büro-, Fabrikations-, Werkstatt- und Lagerräumen	553	64	0	0	0	0	0	0
*15*00	Diebstahl insgesamt in/aus Gaststätten, Kantinen, Hotels und Pensionen	163	20	0	0	0	0	0	0
*25*00	Diebstahl gesamt in/aus Kiosken, Warenhäusern, Verkaufsräumen, Selbstbedienungsläden, Schaufenstern, Schaukästen und Vitrinen	7058	999	0	1	0	0	0	0
*26*00	Diebstahl insgesamt Ladendiebstahl	6858	949	0	1	0	0	0	0
*35*00	Diebstahl insgesamt in/aus Wohnungen	993	68	0	0	0	0	0	0
*40*00	Diebstahl insgesamt in/aus Boden-, Kellerräumen und Waschküchen	324	7	0	0	0	0	0	0
*45*00	Diebstahl insgesamt in/aus überwiegend unbezogenen Neu- und Rohbauten, Baubuden und Baustellen	76	0	0	0	0	0	0	0
*50*00	Diebstahl insgesamt an/aus Kraftfahrzeugen	453	64	0	0	0	0	0	0
*71000	Diebstahl insgesamt von Betäubungsmitteln aus Apotheken	4	0	0	0	0	0	0	0

Schlüssel der Tat	Straftat	Täter insgesamt pro Delikt	Nicht-deutsche Täter pro Delikt	255 Niger	259 Guinea-Bissau	263 Südafrika	271 Seychellen	274 Äquatorialguinea	284 Tschad
445500	Besonders schwerer Fall des Diebstahls in/aus überwiegend unbezogenen Neu- und Rohbauten, Baubuden und Baustellen von unbaren Zahlungsmitteln	3	0	0	0	0	0	0	0
450*00	Besonders schwerer Fall des Diebstahls an/aus Kraftfahrzeugen	220	35	0	0	0	0	0	0
450000	Besonders schwerer Fall des Diebstahls an/aus Kraftfahrzeugen von sonstigem Gut	218	35	0	0	0	0	0	0
450500	Besonders schwerer Fall des Diebstahls aus Kraftfahrzeugen von unbaren Zahlungsmitteln	4	0	0	0	0	0	0	0
471000	Besonders schwerer Fall des Diebstahls von Betäubungsmitteln aus Apotheken	4	0	0	0	0	0	0	0
490000	Besonders schwerer Fall des Taschendiebstahls	1	1	0	0	0	0	0	0
****00	Diebstahl insgesamt	12752	1516	0	0	1	0	0	0
***100	Diebstahl insgesamt von Kraftwagen einschl. unbefugter Ingebrauchnahme	249	49	0	0	0	0	0	0
***200	Diebstahl insgesamt von Mopeds und Krafträdern einschl. unbefugter Ingebrauchnahme	190	1	0	0	0	0	0	0
***300	Diebstahl insgesamt von Fahrrädern einschl. unbefugter Ingebrauchnahme	676	30	0	0	0	0	0	0
***400	Diebstahl insgesamt von Schusswaffen	7	2	0	0	0	0	0	0
***500	Diebstahl insgesamt von unbaren Zahlungsmitteln	116	9	0	0	0	0	0	0
***700	Diebstahl insgesamt von/aus Automaten	88	7	0	0	0	0	0	0
***800	Diebstahl insgesamt von Antiquitäten, Kunst- und sakralen Gegenständen	9	0	0	0	0	0	0	0
*00081	Diebstahl insgesamt in/aus Wochenend- und Gartenhaus	217	9	0	0	0	0	0	0
*00086	Diebstahl insgesamt in/aus einer Kirche	14	0	0	0	0	0	0	0
*00096	Diebstahl insgesamt von Buntmetall	132	19	0	0	0	0	0	0
*05*00	Diebstahl insgesamt in/aus Banken, Sparkassen, Postfilialen und -agenturen und dgl.	22	6	0	0	0	0	0	0
*10*00	Diebstahl insgesamt in/aus Dienst-, Büro-, Fabrikations-, Werkstatt- und Lagerräumen	553	64	0	0	0	0	0	0
*15*00	Diebstahl insgesamt in/aus Gaststätten, Kantinen, Hotels und Pensionen	163	20	0	0	0	0	0	0
*25*00	Diebstahl gesamt in/aus Kiosken, Warenhäusern, Verkaufsräumen, Selbstbedienungsläden, Schaufenstern, Schaukästen und Vitrinen	7058	999	0	0	1	0	0	0
*26*00	Diebstahl insgesamt Ladendiebstahl	6858	949	0	0	1	0	0	0
*35*00	Diebstahl insgesamt in/aus Wohnungen	993	68	0	0	0	0	0	0
*40*00	Diebstahl insgesamt in/aus Boden-, Kellerräumen und Waschküchen	324	7	0	0	0	0	0	0
*45*00	Diebstahl insgesamt in/aus überwiegend unbezogenen Neu- und Rohbauten, Baubuden und Baustellen	76	0	0	0	0	0	0	0
*50*00	Diebstahl insgesamt an/aus Kraftfahrzeugen	453	64	0	0	0	0	0	0
*71000	Diebstahl insgesamt von Betäubungsmitteln aus Apotheken	4	0	0	0	0	0	0	0

Schlüssel der Tat	Straftat	Täter insgesamt pro Delikt	Nicht-deutsche Täter pro Delikt	323 Argentinien	324 Bahamas	332 Chile	337 El Salvador	345 Guatemala	354 Nicaragua
445500	Besonders schwerer Fall des Diebstahls in/aus überwiegend unbezogenen Neu- und Rohbauten, Baubuden und Baustellen von unbaren Zahlungsmitteln	3	0	0	0	0	0	0	0
450*00	Besonders schwerer Fall des Diebstahls an/aus Kraftfahrzeugen	220	35	0	0	0	0	0	0
450000	Besonders schwerer Fall des Diebstahls an/aus Kraftfahrzeugen von sonstigem Gut	218	35	0	0	0	0	0	0
450500	Besonders schwerer Fall des Diebstahls aus Kraftfahrzeugen von unbaren Zahlungsmitteln	4	0	0	0	0	0	0	0
471000	Besonders schwerer Fall des Diebstahls von Betäubungsmitteln aus Apotheken	4	0	0	0	0	0	0	0
490000	Besonders schwerer Fall des Taschendiebstahls	1	1	0	0	0	0	0	0
****00	Diebstahl insgesamt	12752	1516	0	0	0	0	0	0
***100	Diebstahl insgesamt von Kraftwagen einschl. unbefugter Ingebrauchnahme	249	49	0	0	0	0	0	0
***200	Diebstahl insgesamt von Mopeds und Krafträdern einschl. unbefugter Ingebrauchnahme	190	1	0	0	0	0	0	0
***300	Diebstahl insgesamt von Fahrrädern einschl. unbefugter Ingebrauchnahme	676	30	0	0	0	0	0	0
***400	Diebstahl insgesamt von Schusswaffen	7	2	0	0	0	0	0	0
***500	Diebstahl insgesamt von unbaren Zahlungsmitteln	116	9	0	0	0	0	0	0
***700	Diebstahl insgesamt von/aus Automaten	88	7	0	0	0	0	0	0
***800	Diebstahl insgesamt von Antiquitäten, Kunst- und sakralen Gegenständen	9	0	0	0	0	0	0	0
*00081	Diebstahl insgesamt in/aus Wochenend- und Gartenhaus	217	9	0	0	0	0	0	0
*00086	Diebstahl insgesamt in/aus einer Kirche	14	0	0	0	0	0	0	0
*00096	Diebstahl insgesamt von Buntmetall	132	19	0	0	0	0	0	0
*05*00	Diebstahl insgesamt in/aus Banken, Sparkassen, Postfilialen und -agenturen und dgl.	22	6	0	0	0	0	0	0
*10*00	Diebstahl insgesamt in/aus Dienst-, Büro-, Fabrikations-, Werkstatt- und Lagerräumen	553	64	0	0	0	0	0	0
*15*00	Diebstahl insgesamt in/aus Gaststätten, Kantinen, Hotels und Pensionen	163	20	0	0	0	0	0	0
*25*00	Diebstahl gesamt in/aus Kiosken, Warenhäusern, Verkaufsräumen, Selbstbedienungsläden, Schaufenstern, Schaukästen und Vitrinen	7058	999	0	0	0	0	0	0
*26*00	Diebstahl insgesamt Ladendiebstahl	6858	949	0	0	0	0	0	0
*35*00	Diebstahl insgesamt in/aus Wohnungen	993	68	0	0	0	0	0	0
*40*00	Diebstahl insgesamt in/aus Boden-, Kellerräumen und Waschküchen	324	7	0	0	0	0	0	0
*45*00	Diebstahl insgesamt in/aus überwiegend unbezogenen Neu- und Rohbauten, Baubuden und Baustellen	76	0	0	0	0	0	0	0
*50*00	Diebstahl insgesamt an/aus Kraftfahrzeugen	453	64	0	0	0	0	0	0
*71000	Diebstahl insgesamt von Betäubungsmitteln aus Apotheken	4	0	0	0	0	0	0	0

Schlüssel der Tat	Straftat	Täter insgesamt pro Delikt	Nicht-deutsche Täter pro Delikt	421 Jemen	448 Kuwait	471 Turkmenistan	267 Namibia
445500	Besonders schwerer Fall des Diebstahls in/aus überwiegend unbezogenen Neu- und Rohbauten, Baubuden und Baustellen von unbaren Zahlungsmitteln	3	0	0	0	0	0
450*00	Besonders schwerer Fall des Diebstahls an/aus Kraftfahrzeugen	220	35	0	0	0	0
450000	Besonders schwerer Fall des Diebstahls an/aus Kraftfahrzeugen von sonstigem Gut	218	35	0	0	0	0
450500	Besonders schwerer Fall des Diebstahls aus Kraftfahrzeugen von unbaren Zahlungsmitteln	4	0	0	0	0	0
471000	Besonders schwerer Fall des Diebstahls von Betäubungsmitteln aus Apotheken	4	0	0	0	0	0
490000	Besonders schwerer Fall des Taschendiebstahls	1	1	0	0	0	0
****00	Diebstahl insgesamt	12752	1516	0	0	1	0
***100	Diebstahl insgesamt von Kraftwagen einschl. unbefugter Ingebrauchnahme	249	49	0	0	0	0
***200	Diebstahl insgesamt von Mopeds und Krafträdern einschl. unbefugter Ingebrauchnahme	190	1	0	0	0	0
***300	Diebstahl insgesamt von Fahrrädern einschl. unbefugter Ingebrauchnahme	676	30	0	0	0	0
***400	Diebstahl insgesamt von Schusswaffen	7	2	0	0	0	0
***500	Diebstahl insgesamt von unbaren Zahlungsmitteln	116	9	0	0	0	0
***700	Diebstahl insgesamt von/aus Automaten	88	7	0	0	0	0
***800	Diebstahl insgesamt von Antiquitäten, Kunst- und sakralen Gegenständen	9	0	0	0	0	0
*00081	Diebstahl insgesamt in/aus Wochenend- und Gartenhaus	217	9	0	0	0	0
*00086	Diebstahl insgesamt in/aus einer Kirche	14	0	0	0	0	0
*00096	Diebstahl insgesamt von Buntmetall	132	19	0	0	0	0
*05*00	Diebstahl insgesamt in/aus Banken, Sparkassen, Postfilialen und -agenturen und dgl.	22	6	0	0	0	0
*10*00	Diebstahl insgesamt in/aus Dienst-, Büro-, Fabrikations-, Werkstatt- und Lagerräumen	553	64	0	0	0	0
*15*00	Diebstahl insgesamt in/aus Gaststätten, Kantinen, Hotels und Pensionen	163	20	0	0	0	0
*25*00	Diebstahl gesamt in/aus Kiosken, Warenhäusern, Verkaufsräumen, Selbstbedienungsläden, Schaufenstern, Schaukästen und Vitrinen	7058	999	0	0	0	0
*26*00	Diebstahl insgesamt Ladendiebstahl	6858	949	0	0	0	0
*35*00	Diebstahl insgesamt in/aus Wohnungen	993	68	0	0	0	0
*40*00	Diebstahl insgesamt in/aus Boden-, Kellerräumen und Waschküchen	324	7	0	0	0	0
*45*00	Diebstahl insgesamt in/aus überwiegend unbezogenen Neu- und Rohbauten, Baubuden und Baustellen	76	0	0	0	0	0
*50*00	Diebstahl insgesamt an/aus Kraftfahrzeugen	453	64	0	0	0	0
*71000	Diebstahl insgesamt von Betäubungsmitteln aus Apotheken	4	0	0	0	0	0

Schlüssel der Tat	Straftat	Täter insgesamt pro Delikt	Nicht-deutsche Täter pro Delikt	000 Deutschland	154 Rumänien	170 Serbien	152 Polen	160 Russische Föderation	163 Türkei
*73000	Diebstahl insgesamt von Betäubungsmitteln aus Krankenhäusern	1	0	1	0	0	0	0	0
*75000	Diebstahl insgesamt von Rezeptformularen zur Erlangung von Betäubungsmitteln	1	0	1	0	0	0	0	0
*90*00	Diebstahl insgesamt Taschendiebstahl	33	11	22	5	0	1	0	0
500000	Vermögens- und Fälschungsdelikte	14897	1422	13475	202	119	108	53	96
510000	Betrug §§ 263, 263a, 264, 264a, 265, 265a, 265b StGB	12223	1177	11046	190	107	93	43	87
511000	Waren- und Warenkreditbetrug	3385	229	3156	24	50	23	7	14
511100	Betrügerisches Erlangen von Kfz	32	6	26	0	2	1	0	0
511200	Sonstiger Warenkreditbetrug	2339	165	2174	20	29	17	4	13
511300	Warenbetrug	1140	60	1080	4	20	5	3	1
513000	Beteiligungs- und Kapitalanlagebetrug	30	1	29	0	0	0	0	0
513100	Prospektbetrug § 264a StGB	6	0	6	0	0	0	0	0
513200	Anlagebetrug gemäß § 263 StGB	25	0	25	0	0	0	0	0
513400	Beteiligungsbetrug	1	1	0	0	0	0	0	0
513500	Kautionsbetrug	1	0	1	0	0	0	0	0
514000	Geldkreditbetrug	117	3	114	0	0	0	1	0
514100	Kreditbetrug § 265b StGB	1	1	0	0	0	0	0	0
514200	Subventionsbetrug § 264 StGB	40	0	40	0	0	0	0	0
514300	Kreditbetrug § 263 StGB	79	2	77	0	0	0	1	0
515000	Erschleichen von Leistungen § 265a StGB	3825	449	3376	52	19	36	19	20
516000	Betrug mittels rechtswidrig erlangter unbarer Zahlungsmittel	361	39	322	13	2	3	1	4
516200	Betrug mittels rechtswidrig erlangter Debitkarten ohne PIN (Lastschriftverfahren)	48	8	40	7	0	0	0	0
516300	Betrug mittels rechtswidrig erlangter Debitkarten mit PIN	102	8	94	4	0	2	0	1
516400	Betrug mittels rechtswidrig erlangter Kreditkarten	94	12	82	3	1	2	0	1
516500	Betrug mittels rechtswidrig erlangter Daten von Zahlungskarten	79	8	71	0	0	1	1	1
516900	Betrug mittels rechtswidrig erlangter sonstiger unbarer Zahlungsmittel	66	9	57	3	1	0	0	1
517000	Sonstiger Betrug	5211	483	4728	104	44	33	16	52
517100	Leistungsbetrug	207	16	191	0	0	2	1	3
517200	Leistungskreditbetrug	331	17	314	0	0	0	0	2

Schlüssel der Tat	Straftat	Täter insgesamt pro Delikt	Nicht-deutsche Täter pro Delikt	144 Mazedonien,eh emalige jugoslawische Rep.	438 Irak	423 Afghanistan	150 Kosovo	475 Syrien, Arabische Republik	432 Vietnam
*73000	Diebstahl insgesamt von Betäubungsmitteln aus Krankenhäusern	1	0	0	0	0	0	0	0
*75000	Diebstahl insgesamt von Rezeptformularen zur Erlangung von Betäubungsmitteln	1	0	0	0	0	0	0	0
*90*00	Diebstahl insgesamt Taschendiebstahl	33	11	0	0	0	0	0	0
500000	Vermögens- und Fälschungsdelikte	14897	1422	41	32	15	20	10	38
510000	Betrug §§ 263, 263a, 264, 264a, 265, 265a, 265b StGB	12223	1177	39	23	12	16	10	14
511000	Waren- und Warenkreditbetrug	3385	229	8	2	1	1	0	4
511100	Betrügerisches Erlangen von Kfz	32	6	0	0	0	0	0	0
511200	Sonstiger Warenkreditbetrug	2339	165	8	2	1	1	0	4
511300	Warenbetrug	1140	60	0	0	0	0	0	0
513000	Beteiligungs- und Kapitalanlagebetrug	30	1	0	0	0	0	0	0
513100	Prospektbetrug § 264a StGB	6	0	0	0	0	0	0	0
513200	Anlagebetrug gemäß § 263 StGB	25	0	0	0	0	0	0	0
513400	Beteiligungsbetrug	1	1	0	0	0	0	0	0
513500	Kautionsbetrug	1	0	0	0	0	0	0	0
514000	Geldkreditbetrug	117	3	0	0	0	0	0	0
514100	Kreditbetrug § 265b StGB	1	1	0	0	0	0	0	0
514200	Subventionsbetrug § 264 StGB	40	0	0	0	0	0	0	0
514300	Kreditbetrug § 263 StGB	79	2	0	0	0	0	0	0
515000	Erschleichen von Leistungen § 265a StGB	3825	449	16	16	10	6	8	5
516000	Betrug mittels rechtswidrig erlangter unbarer Zahlungsmittel	361	39	0	0	0	0	0	0
516200	Betrug mittels rechtswidrig erlangter Debitkarten ohne PIN (Lastschriftverfahren)	48	8	0	0	0	0	0	0
516300	Betrug mittels rechtswidrig erlangter Debitkarten mit PIN	102	8	0	0	0	0	0	0
516400	Betrug mittels rechtswidrig erlangter Kreditkarten	94	12	0	0	0	0	0	0
516500	Betrug mittels rechtswidrig erlangter Daten von Zahlungskarten	79	8	0	0	0	0	0	0
516900	Betrug mittels rechtswidrig erlangter sonstiger unbarer Zahlungsmittel	66	9	0	0	0	0	0	0
517000	Sonstiger Betrug	5211	483	16	5	1	10	2	5
517100	Leistungsbetrug	207	16	0	1	0	0	0	0
517200	Leistungskreditbetrug	331	17	1	0	0	0	0	0

Schlüssel der Tat	Straftat	Täter insgesamt pro Delikt	Nicht-deutsche Täter pro Delikt	137 Italien	125 Bulgarien	164 Tschechische Republik	425 Aserbajdschan	166 Ukraine	436 Indien
*73000	Diebstahl insgesamt von Betäubungsmitteln aus Krankenhäusern	1	0	0	0	0	0	0	0
*75000	Diebstahl insgesamt von Rezeptformularen zur Erlangung von Betäubungsmitteln	1	0	0	0	0	0	0	0
*90*00	Diebstahl insgesamt Taschendiebstahl	33	11	0	0	1	0	0	0
500000	Vermögens- und Fälschungsdelikte	14897	1422	50	39	28	16	17	13
510000	Betrug §§ 263, 263a, 264, 264a, 265, 265a, 265b StGB	12223	1177	42	27	22	10	13	8
511000	Waren- und Warenkreditbetrug	3385	229	8	10	5	0	1	1
511100	Betrügerisches Erlangen von Kfz	32	6	0	0	0	0	0	0
511200	Sonstiger Warenkreditbetrug	2339	165	6	8	4	0	1	1
511300	Warenbetrug	1140	60	3	2	1	0	0	0
513000	Beteiligungs- und Kapitalanlagebetrug	30	1	0	0	0	0	0	0
513100	Prospektbetrug § 264a StGB	6	0	0	0	0	0	0	0
513200	Anlagebetrug gemäß § 263 StGB	25	0	0	0	0	0	0	0
513400	Beteiligungsbetrug	1	1	0	0	0	0	0	0
513500	Kautionsbetrug	1	0	0	0	0	0	0	0
514000	Geldkreditbetrug	117	3	0	0	0	0	0	0
514100	Kreditbetrug § 265b StGB	1	1	0	0	0	0	0	0
514200	Subventionsbetrug § 264 StGB	40	0	0	0	0	0	0	0
514300	Kreditbetrug § 263 StGB	79	2	0	0	0	0	0	0
515000	Erschleichen von Leistungen § 265a StGB	3825	449	16	6	14	5	6	7
516000	Betrug mittels rechtswidrig erlangter unbarer Zahlungsmittel	361	39	2	2	2	0	2	0
516200	Betrug mittels rechtswidrig erlangter Debitkarten ohne PIN (Lastschriftverfahren)	48	8	0	0	0	0	0	0
516300	Betrug mittels rechtswidrig erlangter Debitkarten mit PIN	102	8	0	0	0	0	0	0
516400	Betrug mittels rechtswidrig erlangter Kreditkarten	94	12	2	1	0	0	0	0
516500	Betrug mittels rechtswidrig erlangter Daten von Zahlungskarten	79	8	0	0	0	0	2	0
516900	Betrug mittels rechtswidrig erlangter sonstiger unbarer Zahlungsmittel	66	9	0	1	2	0	0	0
517000	Sonstiger Betrug	5211	483	16	9	1	5	5	0
517100	Leistungsbetrug	207	16	0	0	0	0	0	0
517200	Leistungskreditbetrug	331	17	2	0	0	0	1	0

Schlüssel der Tat	Straftat	Täter insgesamt pro Delikt	Nicht-deutsche Täter pro Delikt	165 Ungarn	444 Kasachstan	285 Tunesien	142 Litauen	430 Georgien	998 ungeklärt
*73000	Diebstahl insgesamt von Betäubungsmitteln aus Krankenhäusern	1	0	0	0	0	0	0	0
*75000	Diebstahl insgesamt von Rezeptformularen zur Erlangung von Betäubungsmitteln	1	0	0	0	0	0	0	0
*90*00	Diebstahl insgesamt Taschendiebstahl	33	11	1	0	1	0	0	0
500000	Vermögens- und Fälschungsdelikte	14897	1422	20	19	23	23	9	31
510000	Betrug §§ 263, 263a, 264, 264a, 265, 265a, 265b StGB	12223	1177	17	17	21	23	9	26
511000	Waren- und Warenkreditbetrug	3385	229	3	6	1	1	1	7
511100	Betrügerisches Erlangen von Kfz	32	6	0	0	0	0	0	0
511200	Sonstiger Warenkreditbetrug	2339	165	3	4	1	1	1	4
511300	Warenbetrug	1140	60	0	2	0	0	0	3
513000	Beteiligungs- und Kapitalanlagebetrug	30	1	0	0	0	0	0	0
513100	Prospektbetrug § 264a StGB	6	0	0	0	0	0	0	0
513200	Anlagebetrug gemäß § 263 StGB	25	0	0	0	0	0	0	0
513400	Beteiligungsbetrug	1	1	0	0	0	0	0	0
513500	Kautionsbetrug	1	0	0	0	0	0	0	0
514000	Geldkreditbetrug	117	3	0	1	0	0	0	0
514100	Kreditbetrug § 265b StGB	1	1	0	1	0	0	0	0
514200	Subventionsbetrug § 264 StGB	40	0	0	0	0	0	0	0
514300	Kreditbetrug § 263 StGB	79	2	0	0	0	0	0	0
515000	Erschleichen von Leistungen § 265a StGB	3825	449	9	2	18	10	6	10
516000	Betrug mittels rechtswidrig erlangter unbarer Zahlungsmittel	361	39	1	0	0	1	0	1
516200	Betrug mittels rechtswidrig erlangter Debitkarten ohne PIN (Lastschriftverfahren)	48	8	0	0	0	0	0	1
516300	Betrug mittels rechtswidrig erlangter Debitkarten mit PIN	102	8	0	0	0	0	0	0
516400	Betrug mittels rechtswidrig erlangter Kreditkarten	94	12	1	0	0	0	0	0
516500	Betrug mittels rechtswidrig erlangter Daten von Zahlungskarten	79	8	0	0	0	1	0	0
516900	Betrug mittels rechtswidrig erlangter sonstiger unbarer Zahlungsmittel	66	9	0	0	0	0	0	0
517000	Sonstiger Betrug	5211	483	4	8	2	11	3	9
517100	Leistungsbetrug	207	16	0	0	0	0	0	0
517200	Leistungskreditbetrug	331	17	1	0	0	0	0	0

Schlüssel der Tat	Straftat	Täter insgesamt pro Delikt	Nicht-deutsche Täter pro Delikt	134 Griechenland	155 Slowakei	148 Niederlande	151 Österreich	122 Bosnien und Herzegowina	139 Lettland
*73000	Diebstahl insgesamt von Betäubungsmitteln aus Krankenhäusern	1	0	0	0	0	0	0	0
*75000	Diebstahl insgesamt von Rezeptformularen zur Erlangung von Betäubungsmitteln	1	0	0	0	0	0	0	0
*90*00	Diebstahl insgesamt Taschendiebstahl	33	11	0	0	0	0	0	0
500000	Vermögens- und Fälschungsdelikte	14897	1422	19	19	20	24	12	17
510000	Betrug §§ 263, 263a, 264, 264a, 265, 265a, 265b StGB	12223	1177	12	19	11	20	10	14
511000	Waren- und Warenkreditbetrug	3385	229	2	6	3	8	4	2
511100	Betrügerisches Erlangen von Kfz	32	6	0	1	0	0	0	0
511200	Sonstiger Warenkreditbetrug	2339	165	2	3	3	4	3	1
511300	Warenbetrug	1140	60	0	2	0	4	1	1
513000	Beteiligungs- und Kapitalanlagebetrug	30	1	0	0	0	0	0	0
513100	Prospektbetrug § 264a StGB	6	0	0	0	0	0	0	0
513200	Anlagebetrug gemäß § 263 StGB	25	0	0	0	0	0	0	0
513400	Beteiligungsbetrug	1	1	0	0	0	0	0	0
513500	Kautionsbetrug	1	0	0	0	0	0	0	0
514000	Geldkreditbetrug	117	3	0	0	0	0	0	1
514100	Kreditbetrug § 265b StGB	1	1	0	0	0	0	0	0
514200	Subventionsbetrug § 264 StGB	40	0	0	0	0	0	0	0
514300	Kreditbetrug § 263 StGB	79	2	0	0	0	0	0	1
515000	Erschleichen von Leistungen § 265a StGB	3825	449	5	5	2	3	2	6
516000	Betrug mittels rechtswidrig erlangter unbarer Zahlungsmittel	361	39	0	2	0	0	0	0
516200	Betrug mittels rechtswidrig erlangter Debitkarten ohne PIN (Lastschriftverfahren)	48	8	0	0	0	0	0	0
516300	Betrug mittels rechtswidrig erlangter Debitkarten mit PIN	102	8	0	0	0	0	0	0
516400	Betrug mittels rechtswidrig erlangter Kreditkarten	94	12	0	1	0	0	0	0
516500	Betrug mittels rechtswidrig erlangter Daten von Zahlungskarten	79	8	0	0	0	0	0	0
516900	Betrug mittels rechtswidrig erlangter sonstiger unbarer Zahlungsmittel	66	9	0	1	0	0	0	0
517000	Sonstiger Betrug	5211	483	6	6	6	12	4	5
517100	Leistungsbetrug	207	16	0	0	0	2	0	0
517200	Leistungskreditbetrug	331	17	0	0	0	1	4	0

Schlüssel der Tat	Straftat	Täter insgesamt pro Delikt	Nicht-deutsche Täter pro Delikt	422 Armenien	451 Libanon	252 Marokko	461 Pakistan	221 Algerien	224 Eritrea
*73000	Diebstahl insgesamt von Betäubungsmitteln aus Krankenhäusern	1	0	0	0	0	0	0	0
*75000	Diebstahl insgesamt von Rezeptformularen zur Erlangung von Betäubungsmitteln	1	0	0	0	0	0	0	0
*90*00	Diebstahl insgesamt Taschendiebstahl	33	11	0	0	0	0	1	0
500000	Vermögens- und Fälschungsdelikte	14897	1422	17	12	16	12	7	7
510000	Betrug §§ 263, 263a, 264, 264a, 265, 265a, 265b StGB	12223	1177	6	8	16	7	7	7
511000	Waren- und Warenkreditbetrug	3385	229	3	1	1	2	0	0
511100	Betrügerisches Erlangen von Kfz	32	6	1	0	0	0	0	0
511200	Sonstiger Warenkreditbetrug	2339	165	2	0	1	0	0	0
511300	Warenbetrug	1140	60	0	1	0	2	0	0
513000	Beteiligungs- und Kapitalanlagebetrug	30	1	0	0	0	0	0	0
513100	Prospektbetrug § 264a StGB	6	0	0	0	0	0	0	0
513200	Anlagebetrug gemäß § 263 StGB	25	0	0	0	0	0	0	0
513400	Beteiligungsbetrug	1	1	0	0	0	0	0	0
513500	Kautionsbetrug	1	0	0	0	0	0	0	0
514000	Geldkreditbetrug	117	3	0	0	0	0	0	0
514100	Kreditbetrug § 265b StGB	1	1	0	0	0	0	0	0
514200	Subventionsbetrug § 264 StGB	40	0	0	0	0	0	0	0
514300	Kreditbetrug § 263 StGB	79	2	0	0	0	0	0	0
515000	Erschleichen von Leistungen § 265a StGB	3825	449	0	3	13	3	4	7
516000	Betrug mittels rechtswidrig erlangter unbarer Zahlungsmittel	361	39	0	0	0	0	0	0
516200	Betrug mittels rechtswidrig erlangter Debitkarten ohne PIN (Lastschriftverfahren)	48	8	0	0	0	0	0	0
516300	Betrug mittels rechtswidrig erlangter Debitkarten mit PIN	102	8	0	0	0	0	0	0
516400	Betrug mittels rechtswidrig erlangter Kreditkarten	94	12	0	0	0	0	0	0
516500	Betrug mittels rechtswidrig erlangter Daten von Zahlungskarten	79	8	0	0	0	0	0	0
516900	Betrug mittels rechtswidrig erlangter sonstiger unbarer Zahlungsmittel	66	9	0	0	0	0	0	0
517000	Sonstiger Betrug	5211	483	3	5	2	2	3	0
517100	Leistungsbetrug	207	16	0	0	0	0	0	0
517200	Leistungskreditbetrug	331	17	0	0	0	1	1	0

Schlüssel der Tat	Straftat	Täter insgesamt pro Delikt	Nicht-deutsche Täter pro Delikt	161 Spanien	158 Schweiz	273 Somalia	146 Moldau, Republik	153 Portugal	479 China
*73000	Diebstahl insgesamt von Betäubungsmitteln aus Krankenhäusern	1	0	0	0	0	0	0	0
*75000	Diebstahl insgesamt von Rezeptformularen zur Erlangung von Betäubungsmitteln	1	0	0	0	0	0	0	0
*90*00	Diebstahl insgesamt Taschendiebstahl	33	11	0	0	0	0	1	0
500000	Vermögens- und Fälschungsdelikte	14897	1422	16	4	5	7	7	11
510000	Betrug §§ 263, 263a, 264, 264a, 265, 265a, 265b StGB	12223	1177	15	4	5	7	5	9
511000	Waren- und Warenkreditbetrug	3385	229	0	0	0	1	0	0
511100	Betrügerisches Erlangen von Kfz	32	6	0	0	0	0	0	0
511200	Sonstiger Warenkreditbetrug	2339	165	0	0	0	1	0	0
511300	Warenbetrug	1140	60	0	0	0	0	0	0
513000	Beteiligungs- und Kapitalanlagebetrug	30	1	0	0	0	0	0	0
513100	Prospektbetrug § 264a StGB	6	0	0	0	0	0	0	0
513200	Anlagebetrug gemäß § 263 StGB	25	0	0	0	0	0	0	0
513400	Beteiligungsbetrug	1	1	0	0	0	0	0	0
513500	Kautionsbetrug	1	0	0	0	0	0	0	0
514000	Geldkreditbetrug	117	3	0	0	0	0	0	0
514100	Kreditbetrug § 265b StGB	1	1	0	0	0	0	0	0
514200	Subventionsbetrug § 264 StGB	40	0	0	0	0	0	0	0
514300	Kreditbetrug § 263 StGB	79	2	0	0	0	0	0	0
515000	Erschleichen von Leistungen § 265a StGB	3825	449	12	2	4	3	2	2
516000	Betrug mittels rechtswidrig erlangter unbarer Zahlungsmittel	361	39	0	0	0	0	0	0
516200	Betrug mittels rechtswidrig erlangter Debitkarten ohne PIN (Lastschriftverfahren)	48	8	0	0	0	0	0	0
516300	Betrug mittels rechtswidrig erlangter Debitkarten mit PIN	102	8	0	0	0	0	0	0
516400	Betrug mittels rechtswidrig erlangter Kreditkarten	94	12	0	0	0	0	0	0
516500	Betrug mittels rechtswidrig erlangter Daten von Zahlungskarten	79	8	0	0	0	0	0	0
516900	Betrug mittels rechtswidrig erlangter sonstiger unbarer Zahlungsmittel	66	9	0	0	0	0	0	0
517000	Sonstiger Betrug	5211	483	3	2	1	3	3	7
517100	Leistungsbetrug	207	16	0	0	0	0	0	0
517200	Leistungskreditbetrug	331	17	0	0	0	1	0	0

Schlüssel der Tat	Straftat	Täter insgesamt pro Delikt	Nicht-deutsche Täter pro Delikt	121 Albanien	439 Iran, Islamische Republik	169 Belarus	130 Kroatien	129 Frankreich	351 Kuba
*73000	Diebstahl insgesamt von Betäubungsmitteln aus Krankenhäusern	1	0	0	0	0	0	0	0
*75000	Diebstahl insgesamt von Rezeptformularen zur Erlangung von Betäubungsmitteln	1	0	0	0	0	0	0	0
*90*00	Diebstahl insgesamt Taschendiebstahl	33	11	0	0	0	0	0	0
500000	Vermögens- und Fälschungsdelikte	14897	1422	3	11	6	16	10	2
510000	Betrug §§ 263, 263a, 264, 264a, 265, 265a, 265b StGB	12223	1177	3	8	3	14	8	1
511000	Waren- und Warenkreditbetrug	3385	229	0	0	0	3	1	0
511100	Betrügerisches Erlangen von Kfz	32	6	0	0	0	0	0	0
511200	Sonstiger Warenkreditbetrug	2339	165	0	0	0	2	1	0
511300	Warenbetrug	1140	60	0	0	0	1	0	0
513000	Beteiligungs- und Kapitalanlagebetrug	30	1	0	0	0	0	0	0
513100	Prospektbetrug § 264a StGB	6	0	0	0	0	0	0	0
513200	Anlagebetrug gemäß § 263 StGB	25	0	0	0	0	0	0	0
513400	Beteiligungsbetrug	1	1	0	0	0	0	0	0
513500	Kautionsbetrug	1	0	0	0	0	0	0	0
514000	Geldkreditbetrug	117	3	0	0	0	0	0	0
514100	Kreditbetrug § 265b StGB	1	1	0	0	0	0	0	0
514200	Subventionsbetrug § 264 StGB	40	0	0	0	0	0	0	0
514300	Kreditbetrug § 263 StGB	79	2	0	0	0	0	0	0
515000	Erschleichen von Leistungen § 265a StGB	3825	449	2	6	3	4	1	1
516000	Betrug mittels rechtswidrig erlangter unbarer Zahlungsmittel	361	39	0	0	0	0	0	0
516200	Betrug mittels rechtswidrig erlangter Debitkarten ohne PIN (Lastschriftverfahren)	48	8	0	0	0	0	0	0
516300	Betrug mittels rechtswidrig erlangter Debitkarten mit PIN	102	8	0	0	0	0	0	0
516400	Betrug mittels rechtswidrig erlangter Kreditkarten	94	12	0	0	0	0	0	0
516500	Betrug mittels rechtswidrig erlangter Daten von Zahlungskarten	79	8	0	0	0	0	0	0
516900	Betrug mittels rechtswidrig erlangter sonstiger unbarer Zahlungsmittel	66	9	0	0	0	0	0	0
517000	Sonstiger Betrug	5211	483	1	2	0	7	6	0
517100	Leistungsbetrug	207	16	0	1	0	0	0	0
517200	Leistungskreditbetrug	331	17	0	0	0	0	0	0

Schlüssel der Tat	Straftat	Täter insgesamt pro Delikt	Nicht-deutsche Täter pro Delikt	997 staatenlos	368 Vereinigte Staaten von Amerika (USA)	232 Nigeria	168 Verein. Königreich Großbrit./Nordirland	124 Belgien	248 Libysch-Arabische Dschamahirija
*73000	Diebstahl insgesamt von Betäubungsmitteln aus Krankenhäusern	1	0	0	0	0	0	0	0
*75000	Diebstahl insgesamt von Rezeptformularen zur Erlangung von Betäubungsmitteln	1	0	0	0	0	0	0	0
*90*00	Diebstahl insgesamt Taschendiebstahl	33	11	0	0	0	0	0	0
500000	Vermögens- und Fälschungsdelikte	14897	1422	4	9	6	10	3	1
510000	Betrug §§ 263, 263a, 264, 264a, 265, 265a, 265b StGB	12223	1177	2	9	6	8	1	0
511000	Waren- und Warenkreditbetrug	3385	229	0	1	0	0	1	0
511100	Betrügerisches Erlangen von Kfz	32	6	0	0	0	0	1	0
511200	Sonstiger Warenkreditbetrug	2339	165	0	1	0	0	0	0
511300	Warenbetrug	1140	60	0	0	0	0	0	0
513000	Beteiligungs- und Kapitalanlagebetrug	30	1	0	0	0	0	0	0
513100	Prospektbetrug § 264a StGB	6	0	0	0	0	0	0	0
513200	Anlagebetrug gemäß § 263 StGB	25	0	0	0	0	0	0	0
513400	Beteiligungsbetrug	1	1	0	0	0	0	0	0
513500	Kautionsbetrug	1	0	0	0	0	0	0	0
514000	Geldkreditbetrug	117	3	0	0	0	0	0	0
514100	Kreditbetrug § 265b StGB	1	1	0	0	0	0	0	0
514200	Subventionsbetrug § 264 StGB	40	0	0	0	0	0	0	0
514300	Kreditbetrug § 263 StGB	79	2	0	0	0	0	0	0
515000	Erschleichen von Leistungen § 265a StGB	3825	449	0	5	3	1	0	0
516000	Betrug mittels rechtswidrig erlangter unbarer Zahlungsmittel	361	39	0	0	0	0	0	0
516200	Betrug mittels rechtswidrig erlangter Debitkarten ohne PIN (Lastschriftverfahren)	48	8	0	0	0	0	0	0
516300	Betrug mittels rechtswidrig erlangter Debitkarten mit PIN	102	8	0	0	0	0	0	0
516400	Betrug mittels rechtswidrig erlangter Kreditkarten	94	12	0	0	0	0	0	0
516500	Betrug mittels rechtswidrig erlangter Daten von Zahlungskarten	79	8	0	0	0	0	0	0
516900	Betrug mittels rechtswidrig erlangter sonstiger unbarer Zahlungsmittel	66	9	0	0	0	0	0	0
517000	Sonstiger Betrug	5211	483	2	3	3	7	0	0
517100	Leistungsbetrug	207	16	0	0	0	2	0	0
517200	Leistungskreditbetrug	331	17	0	0	0	0	0	0

Schlüssel der Tat	Straftat	Täter insgesamt pro Delikt	Nicht-deutsche Täter pro Delikt	262 Kamerun	131 Slowenien	287 Ägypten	327 Brasilien	476 Thailand	245 Kongo
*73000	Diebstahl insgesamt von Betäubungsmitteln aus Krankenhäusern	1	0	0	0	0	0	0	0
*75000	Diebstahl insgesamt von Rezeptformularen zur Erlangung von Betäubungsmitteln	1	0	0	0	0	0	0	0
*90*00	Diebstahl insgesamt Taschendiebstahl	33	11	0	0	0	0	0	0
500000	Vermögens- und Fälschungsdelikte	14897	1422	6	9	3	1	0	4
510000	Betrug §§ 263, 263a, 264, 264a, 265, 265a, 265b StGB	12223	1177	4	4	1	1	0	4
511000	Waren- und Warenkreditbetrug	3385	229	2	3	0	0	0	0
511100	Betrügerisches Erlangen von Kfz	32	6	0	0	0	0	0	0
511200	Sonstiger Warenkreditbetrug	2339	165	0	3	0	0	0	0
511300	Warenbetrug	1140	60	2	0	0	0	0	0
513000	Beteiligungs- und Kapitalanlagebetrug	30	1	0	0	0	0	0	0
513100	Prospektbetrug § 264a StGB	6	0	0	0	0	0	0	0
513200	Anlagebetrug gemäß § 263 StGB	25	0	0	0	0	0	0	0
513400	Beteiligungsbetrug	1	1	0	0	0	0	0	0
513500	Kautionsbetrug	1	0	0	0	0	0	0	0
514000	Geldkreditbetrug	117	3	0	0	0	0	0	0
514100	Kreditbetrug § 265b StGB	1	1	0	0	0	0	0	0
514200	Subventionsbetrug § 264 StGB	40	0	0	0	0	0	0	0
514300	Kreditbetrug § 263 StGB	79	2	0	0	0	0	0	0
515000	Erschleichen von Leistungen § 265a StGB	3825	449	0	0	0	0	0	4
516000	Betrug mittels rechtswidrig erlangter unbarer Zahlungsmittel	361	39	0	0	0	0	0	0
516200	Betrug mittels rechtswidrig erlangter Debitkarten ohne PIN (Lastschriftverfahren)	48	8	0	0	0	0	0	0
516300	Betrug mittels rechtswidrig erlangter Debitkarten mit PIN	102	8	0	0	0	0	0	0
516400	Betrug mittels rechtswidrig erlangter Kreditkarten	94	12	0	0	0	0	0	0
516500	Betrug mittels rechtswidrig erlangter Daten von Zahlungskarten	79	8	0	0	0	0	0	0
516900	Betrug mittels rechtswidrig erlangter sonstiger unbarer Zahlungsmittel	66	9	0	0	0	0	0	0
517000	Sonstiger Betrug	5211	483	2	1	1	1	0	0
517100	Leistungsbetrug	207	16	0	0	0	1	0	0
517200	Leistungskreditbetrug	331	17	0	0	0	0	0	0

Schlüssel der Tat	Straftat	Täter insgesamt pro Delikt	Nicht-deutsche Täter pro Delikt	446 Kambodscha	237 Gambia	272 Sierra Leone	450 Kirgisistan	140 Montenegro	127 Estland
*73000	Diebstahl insgesamt von Betäubungsmitteln aus Krankenhäusern	1	0	0	0	0	0	0	0
*75000	Diebstahl insgesamt von Rezeptformularen zur Erlangung von Betäubungsmitteln	1	0	0	0	0	0	0	0
*90*00	Diebstahl insgesamt Taschendiebstahl	33	11	0	0	0	0	0	0
500000	Vermögens- und Fälschungsdelikte	14897	1422	6	0	4	2	0	2
510000	Betrug §§ 263, 263a, 264, 264a, 265, 265a, 265b StGB	12223	1177	0	0	4	1	0	1
511000	Waren- und Warenkreditbetrug	3385	229	0	0	0	0	0	0
511100	Betrügerisches Erlangen von Kfz	32	6	0	0	0	0	0	0
511200	Sonstiger Warenkreditbetrug	2339	165	0	0	0	0	0	0
511300	Warenbetrug	1140	60	0	0	0	0	0	0
513000	Beteiligungs- und Kapitalanlagebetrug	30	1	0	0	0	0	0	0
513100	Prospektbetrug § 264a StGB	6	0	0	0	0	0	0	0
513200	Anlagebetrug gemäß § 263 StGB	25	0	0	0	0	0	0	0
513400	Beteiligungsbetrug	1	1	0	0	0	0	0	0
513500	Kautionsbetrug	1	0	0	0	0	0	0	0
514000	Geldkreditbetrug	117	3	0	0	0	0	0	0
514100	Kreditbetrug § 265b StGB	1	1	0	0	0	0	0	0
514200	Subventionsbetrug § 264 StGB	40	0	0	0	0	0	0	0
514300	Kreditbetrug § 263 StGB	79	2	0	0	0	0	0	0
515000	Erschleichen von Leistungen § 265a StGB	3825	449	0	0	3	0	0	0
516000	Betrug mittels rechtswidrig erlangter unbarer Zahlungsmittel	361	39	0	0	1	0	0	1
516200	Betrug mittels rechtswidrig erlangter Debitkarten ohne PIN (Lastschriftverfahren)	48	8	0	0	0	0	0	0
516300	Betrug mittels rechtswidrig erlangter Debitkarten mit PIN	102	8	0	0	0	0	0	0
516400	Betrug mittels rechtswidrig erlangter Kreditkarten	94	12	0	0	0	0	0	0
516500	Betrug mittels rechtswidrig erlangter Daten von Zahlungskarten	79	8	0	0	1	0	0	1
516900	Betrug mittels rechtswidrig erlangter sonstiger unbarer Zahlungsmittel	66	9	0	0	0	0	0	0
517000	Sonstiger Betrug	5211	483	0	0	0	1	0	0
517100	Leistungsbetrug	207	16	0	0	0	0	0	0
517200	Leistungskreditbetrug	331	17	0	0	0	0	0	0

Schlüssel der Tat	Straftat	Täter insgesamt pro Delikt	Nicht-deutsche Täter pro Delikt	254 Mosambik	258 Burkina Faso	445 Jordanien	470 Tadschikistan	126 Dänemark	149 Norwegen
*73000	Diebstahl insgesamt von Betäubungsmitteln aus Krankenhäusern	1	0	0	0	0	0	0	0
*75000	Diebstahl insgesamt von Rezeptformularen zur Erlangung von Betäubungsmitteln	1	0	0	0	0	0	0	0
*90*00	Diebstahl insgesamt Taschendiebstahl	33	11	0	0	0	0	0	0
500000	Vermögens- und Fälschungsdelikte	14897	1422	2	1	2	2	0	2
510000	Betrug §§ 263, 263a, 264, 264a, 265, 265a, 265b StGB	12223	1177	2	1	1	2	0	2
511000	Waren- und Warenkreditbetrug	3385	229	0	0	0	0	0	1
511100	Betrügerisches Erlangen von Kfz	32	6	0	0	0	0	0	0
511200	Sonstiger Warenkreditbetrug	2339	165	0	0	0	0	0	0
511300	Warenbetrug	1140	60	0	0	0	0	0	1
513000	Beteiligungs- und Kapitalanlagebetrug	30	1	1	0	0	0	0	0
513100	Prospektbetrug § 264a StGB	6	0	0	0	0	0	0	0
513200	Anlagebetrug gemäß § 263 StGB	25	0	0	0	0	0	0	0
513400	Beteiligungsbetrug	1	1	1	0	0	0	0	0
513500	Kautionsbetrug	1	0	0	0	0	0	0	0
514000	Geldkreditbetrug	117	3	0	0	0	0	0	0
514100	Kreditbetrug § 265b StGB	1	1	0	0	0	0	0	0
514200	Subventionsbetrug § 264 StGB	40	0	0	0	0	0	0	0
514300	Kreditbetrug § 263 StGB	79	2	0	0	0	0	0	0
515000	Erschleichen von Leistungen § 265a StGB	3825	449	1	1	0	1	0	0
516000	Betrug mittels rechtswidrig erlangter unbarer Zahlungsmittel	361	39	0	0	0	1	0	0
516200	Betrug mittels rechtswidrig erlangter Debitkarten ohne PIN (Lastschriftverfahren)	48	8	0	0	0	0	0	0
516300	Betrug mittels rechtswidrig erlangter Debitkarten mit PIN	102	8	0	0	0	1	0	0
516400	Betrug mittels rechtswidrig erlangter Kreditkarten	94	12	0	0	0	0	0	0
516500	Betrug mittels rechtswidrig erlangter Daten von Zahlungskarten	79	8	0	0	0	0	0	0
516900	Betrug mittels rechtswidrig erlangter sonstiger unbarer Zahlungsmittel	66	9	0	0	0	0	0	0
517000	Sonstiger Betrug	5211	483	0	0	1	0	0	1
517100	Leistungsbetrug	207	16	0	0	0	0	0	1
517200	Leistungskreditbetrug	331	17	0	0	0	0	0	0

Schlüssel der Tat	Straftat	Täter insgesamt pro Delikt	Nicht-deutsche Täter pro Delikt	333 Dominica	335 Dominikanische Republik	348 Kanada	349 Kolumbien	523 Australien	229 Benin
*73000	Diebstahl insgesamt von Betäubungsmitteln aus Krankenhäusern	1	0	0	0	0	0	0	0
*75000	Diebstahl insgesamt von Rezeptformularen zur Erlangung von Betäubungsmitteln	1	0	0	0	0	0	0	0
*90*00	Diebstahl insgesamt Taschendiebstahl	33	11	0	0	0	0	0	0
500000	Vermögens- und Fälschungsdelikte	14897	1422	2	1	2	2	0	0
510000	Betrug §§ 263, 263a, 264, 264a, 265, 265a, 265b StGB	12223	1177	1	1	2	1	0	0
511000	Waren- und Warenkreditbetrug	3385	229	0	0	0	0	0	0
511100	Betrügerisches Erlangen von Kfz	32	6	0	0	0	0	0	0
511200	Sonstiger Warenkreditbetrug	2339	165	0	0	0	0	0	0
511300	Warenbetrug	1140	60	0	0	0	0	0	0
513000	Beteiligungs- und Kapitalanlagebetrug	30	1	0	0	0	0	0	0
513100	Prospektbetrug § 264a StGB	6	0	0	0	0	0	0	0
513200	Anlagebetrug gemäß § 263 StGB	25	0	0	0	0	0	0	0
513400	Beteiligungsbetrug	1	1	0	0	0	0	0	0
513500	Kautionsbetrug	1	0	0	0	0	0	0	0
514000	Geldkreditbetrug	117	3	0	0	0	0	0	0
514100	Kreditbetrug § 265b StGB	1	1	0	0	0	0	0	0
514200	Subventionsbetrug § 264 StGB	40	0	0	0	0	0	0	0
514300	Kreditbetrug § 263 StGB	79	2	0	0	0	0	0	0
515000	Erschleichen von Leistungen § 265a StGB	3825	449	1	0	0	1	0	0
516000	Betrug mittels rechtswidrig erlangter unbarer Zahlungsmittel	361	39	0	0	0	0	0	0
516200	Betrug mittels rechtswidrig erlangter Debitkarten ohne PIN (Lastschriftverfahren)	48	8	0	0	0	0	0	0
516300	Betrug mittels rechtswidrig erlangter Debitkarten mit PIN	102	8	0	0	0	0	0	0
516400	Betrug mittels rechtswidrig erlangter Kreditkarten	94	12	0	0	0	0	0	0
516500	Betrug mittels rechtswidrig erlangter Daten von Zahlungskarten	79	8	0	0	0	0	0	0
516900	Betrug mittels rechtswidrig erlangter sonstiger unbarer Zahlungsmittel	66	9	0	0	0	0	0	0
517000	Sonstiger Betrug	5211	483	0	1	2	0	0	0
517100	Leistungsbetrug	207	16	0	0	0	0	0	0
517200	Leistungskreditbetrug	331	17	0	0	0	0	0	0

Schlüssel der Tat	Straftat	Täter insgesamt pro Delikt	Nicht-deutsche Täter pro Delikt	238 Ghana	251 Mali	261 Guinea	361 Peru	441 Israel	477 Usbekistan
*73000	Diebstahl insgesamt von Betäubungsmitteln aus Krankenhäusern	1	0	0	0	0	0	0	0
*75000	Diebstahl insgesamt von Rezeptformularen zur Erlangung von Betäubungsmitteln	1	0	0	0	0	0	0	0
*90*00	Diebstahl insgesamt Taschendiebstahl	33	11	0	0	0	0	0	0
500000	Vermögens- und Fälschungsdelikte	14897	1422	2	0	0	3	0	1
510000	Betrug §§ 263, 263a, 264, 264a, 265, 265a, 265b StGB	12223	1177	2	0	0	2	0	0
511000	Waren- und Warenkreditbetrug	3385	229	0	0	0	0	0	0
511100	Betrügerisches Erlangen von Kfz	32	6	0	0	0	0	0	0
511200	Sonstiger Warenkreditbetrug	2339	165	0	0	0	0	0	0
511300	Warenbetrug	1140	60	0	0	0	0	0	0
513000	Beteiligungs- und Kapitalanlagebetrug	30	1	0	0	0	0	0	0
513100	Prospektbetrug § 264a StGB	6	0	0	0	0	0	0	0
513200	Anlagebetrug gemäß § 263 StGB	25	0	0	0	0	0	0	0
513400	Beteiligungsbetrug	1	1	0	0	0	0	0	0
513500	Kautionsbetrug	1	0	0	0	0	0	0	0
514000	Geldkreditbetrug	117	3	0	0	0	0	0	0
514100	Kreditbetrug § 265b StGB	1	1	0	0	0	0	0	0
514200	Subventionsbetrug § 264 StGB	40	0	0	0	0	0	0	0
514300	Kreditbetrug § 263 StGB	79	2	0	0	0	0	0	0
515000	Erschleichen von Leistungen § 265a StGB	3825	449	2	0	0	1	0	0
516000	Betrug mittels rechtswidrig erlangter unbarer Zahlungsmittel	361	39	0	0	0	0	0	0
516200	Betrug mittels rechtswidrig erlangter Debitkarten ohne PIN (Lastschriftverfahren)	48	8	0	0	0	0	0	0
516300	Betrug mittels rechtswidrig erlangter Debitkarten mit PIN	102	8	0	0	0	0	0	0
516400	Betrug mittels rechtswidrig erlangter Kreditkarten	94	12	0	0	0	0	0	0
516500	Betrug mittels rechtswidrig erlangter Daten von Zahlungskarten	79	8	0	0	0	0	0	0
516900	Betrug mittels rechtswidrig erlangter sonstiger unbarer Zahlungsmittel	66	9	0	0	0	0	0	0
517000	Sonstiger Betrug	5211	483	0	0	0	1	0	0
517100	Leistungsbetrug	207	16	0	0	0	0	0	0
517200	Leistungskreditbetrug	331	17	0	0	0	0	0	0

Schlüssel der Tat	Straftat	Täter insgesamt pro Delikt	Nicht-deutsche Täter pro Delikt	999 ohne Angabe	135 Irland	336 Ecuador	353 Mexiko	431 Sri Lanka	457 Mongolei
*73000	Diebstahl insgesamt von Betäubungsmitteln aus Krankenhäusern	1	0	0	0	0	0	0	0
*75000	Diebstahl insgesamt von Rezeptformularen zur Erlangung von Betäubungsmitteln	1	0	0	0	0	0	0	0
*90*00	Diebstahl insgesamt Taschendiebstahl	33	11	0	0	0	0	0	0
500000	Vermögens- und Fälschungsdelikte	14897	1422	3	1	1	0	2	0
510000	Betrug §§ 263, 263a, 264, 264a, 265, 265a, 265b StGB	12223	1177	3	0	1	0	2	0
511000	Waren- und Warenkreditbetrug	3385	229	0	0	0	0	2	0
511100	Betrügerisches Erlangen von Kfz	32	6	0	0	0	0	0	0
511200	Sonstiger Warenkreditbetrug	2339	165	0	0	0	0	2	0
511300	Warenbetrug	1140	60	0	0	0	0	0	0
513000	Beteiligungs- und Kapitalanlagebetrug	30	1	0	0	0	0	0	0
513100	Prospektbetrug § 264a StGB	6	0	0	0	0	0	0	0
513200	Anlagebetrug gemäß § 263 StGB	25	0	0	0	0	0	0	0
513400	Beteiligungsbetrug	1	1	0	0	0	0	0	0
513500	Kautionsbetrug	1	0	0	0	0	0	0	0
514000	Geldkreditbetrug	117	3	0	0	0	0	0	0
514100	Kreditbetrug § 265b StGB	1	1	0	0	0	0	0	0
514200	Subventionsbetrug § 264 StGB	40	0	0	0	0	0	0	0
514300	Kreditbetrug § 263 StGB	79	2	0	0	0	0	0	0
515000	Erschleichen von Leistungen § 265a StGB	3825	449	1	0	1	0	0	0
516000	Betrug mittels rechtswidrig erlangter unbarer Zahlungsmittel	361	39	0	0	0	0	0	0
516200	Betrug mittels rechtswidrig erlangter Debitkarten ohne PIN (Lastschriftverfahren)	48	8	0	0	0	0	0	0
516300	Betrug mittels rechtswidrig erlangter Debitkarten mit PIN	102	8	0	0	0	0	0	0
516400	Betrug mittels rechtswidrig erlangter Kreditkarten	94	12	0	0	0	0	0	0
516500	Betrug mittels rechtswidrig erlangter Daten von Zahlungskarten	79	8	0	0	0	0	0	0
516900	Betrug mittels rechtswidrig erlangter sonstiger unbarer Zahlungsmittel	66	9	0	0	0	0	0	0
517000	Sonstiger Betrug	5211	483	2	0	0	0	0	0
517100	Leistungsbetrug	207	16	0	0	0	0	0	0
517200	Leistungskreditbetrug	331	17	1	0	0	0	0	0

Schlüssel der Tat	Straftat	Täter insgesamt pro Delikt	Nicht-deutsche Täter pro Delikt	462 Philippinen	128 Finnland	143 Luxemburg	239 Mauretanien	246 Demokratische Republik Kongo	247 Liberia
*73000	Diebstahl insgesamt von Betäubungsmitteln aus Krankenhäusern	1	0	0	0	0	0	0	0
*75000	Diebstahl insgesamt von Rezeptformularen zur Erlangung von Betäubungsmitteln	1	0	0	0	0	0	0	0
*90*00	Diebstahl insgesamt Taschendiebstahl	33	11	0	0	0	0	0	0
500000	Vermögens- und Fälschungsdelikte	14897	1422	2	2	0	2	1	0
510000	Betrug §§ 263, 263a, 264, 264a, 265, 265a, 265b StGB	12223	1177	2	2	0	2	1	0
511000	Waren- und Warenkreditbetrug	3385	229	2	0	0	0	0	0
511100	Betrügerisches Erlangen von Kfz	32	6	0	0	0	0	0	0
511200	Sonstiger Warenkreditbetrug	2339	165	2	0	0	0	0	0
511300	Warenbetrug	1140	60	0	0	0	0	0	0
513000	Beteiligungs- und Kapitalanlagebetrug	30	1	0	0	0	0	0	0
513100	Prospektbetrug § 264a StGB	6	0	0	0	0	0	0	0
513200	Anlagebetrug gemäß § 263 StGB	25	0	0	0	0	0	0	0
513400	Beteiligungsbetrug	1	1	0	0	0	0	0	0
513500	Kautionsbetrug	1	0	0	0	0	0	0	0
514000	Geldkreditbetrug	117	3	0	0	0	0	0	0
514100	Kreditbetrug § 265b StGB	1	1	0	0	0	0	0	0
514200	Subventionsbetrug § 264 StGB	40	0	0	0	0	0	0	0
514300	Kreditbetrug § 263 StGB	79	2	0	0	0	0	0	0
515000	Erschleichen von Leistungen § 265a StGB	3825	449	0	1	0	2	1	0
516000	Betrug mittels rechtswidrig erlangter unbarer Zahlungsmittel	361	39	0	0	0	0	0	0
516200	Betrug mittels rechtswidrig erlangter Debitkarten ohne PIN (Lastschriftverfahren)	48	8	0	0	0	0	0	0
516300	Betrug mittels rechtswidrig erlangter Debitkarten mit PIN	102	8	0	0	0	0	0	0
516400	Betrug mittels rechtswidrig erlangter Kreditkarten	94	12	0	0	0	0	0	0
516500	Betrug mittels rechtswidrig erlangter Daten von Zahlungskarten	79	8	0	0	0	0	0	0
516900	Betrug mittels rechtswidrig erlangter sonstiger unbarer Zahlungsmittel	66	9	0	0	0	0	0	0
517000	Sonstiger Betrug	5211	483	0	1	0	0	0	0
517100	Leistungsbetrug	207	16	0	1	0	0	0	0
517200	Leistungskreditbetrug	331	17	0	1	0	0	0	0

Schlüssel der Tat	Straftat	Täter insgesamt pro Delikt	Nicht-deutsche Täter pro Delikt	249 Madagaskar	265 Ruanda	283 Togo	286 Uganda	326 Bolivien	334 Costa Rica
*73000	Diebstahl insgesamt von Betäubungsmitteln aus Krankenhäusern	1	0	0	0	0	0	0	0
*75000	Diebstahl insgesamt von Rezeptformularen zur Erlangung von Betäubungsmitteln	1	0	0	0	0	0	0	0
*90*00	Diebstahl insgesamt Taschendiebstahl	33	11	0	0	0	0	0	0
500000	Vermögens- und Fälschungsdelikte	14897	1422	0	0	0	1	1	2
510000	Betrug §§ 263, 263a, 264, 264a, 265, 265a, 265b StGB	12223	1177	0	0	0	1	1	2
511000	Waren- und Warenkreditbetrug	3385	229	0	0	0	1	0	0
511100	Betrügerisches Erlangen von Kfz	32	6	0	0	0	0	0	0
511200	Sonstiger Warenkreditbetrug	2339	165	0	0	0	0	0	0
511300	Warenbetrug	1140	60	0	0	0	1	0	0
513000	Beteiligungs- und Kapitalanlagebetrug	30	1	0	0	0	0	0	0
513100	Prospektbetrug § 264a StGB	6	0	0	0	0	0	0	0
513200	Anlagebetrug gemäß § 263 StGB	25	0	0	0	0	0	0	0
513400	Beteiligungsbetrug	1	1	0	0	0	0	0	0
513500	Kautionsbetrug	1	0	0	0	0	0	0	0
514000	Geldkreditbetrug	117	3	0	0	0	0	0	0
514100	Kreditbetrug § 265b StGB	1	1	0	0	0	0	0	0
514200	Subventionsbetrug § 264 StGB	40	0	0	0	0	0	0	0
514300	Kreditbetrug § 263 StGB	79	2	0	0	0	0	0	0
515000	Erschleichen von Leistungen § 265a StGB	3825	449	0	0	0	0	1	2
516000	Betrug mittels rechtswidrig erlangter unbarer Zahlungsmittel	361	39	0	0	0	0	0	0
516200	Betrug mittels rechtswidrig erlangter Debitkarten ohne PIN (Lastschriftverfahren)	48	8	0	0	0	0	0	0
516300	Betrug mittels rechtswidrig erlangter Debitkarten mit PIN	102	8	0	0	0	0	0	0
516400	Betrug mittels rechtswidrig erlangter Kreditkarten	94	12	0	0	0	0	0	0
516500	Betrug mittels rechtswidrig erlangter Daten von Zahlungskarten	79	8	0	0	0	0	0	0
516900	Betrug mittels rechtswidrig erlangter sonstiger unbarer Zahlungsmittel	66	9	0	0	0	0	0	0
517000	Sonstiger Betrug	5211	483	0	0	0	0	0	0
517100	Leistungsbetrug	207	16	0	0	0	0	0	0
517200	Leistungskreditbetrug	331	17	0	0	0	0	0	0

Schlüssel der Tat	Straftat	Täter insgesamt pro Delikt	Nicht-deutsche Täter pro Delikt	367 Venezuela	434 Korea (Demokratische Volksrepublik)	437 Indonesien	442 Japan	458 Nepal	460 Bangladesch
*73000	Diebstahl insgesamt von Betäubungsmitteln aus Krankenhäusern	1	0	0	0	0	0	0	0
*75000	Diebstahl insgesamt von Rezeptformularen zur Erlangung von Betäubungsmitteln	1	0	0	0	0	0	0	0
*90*00	Diebstahl insgesamt Taschendiebstahl	33	11	0	0	0	0	0	0
500000	Vermögens- und Fälschungsdelikte	14897	1422	0	1	1	2	1	0
510000	Betrug §§ 263, 263a, 264, 264a, 265, 265a, 265b StGB	12223	1177	0	1	1	2	0	0
511000	Waren- und Warenkreditbetrug	3385	229	0	0	0	0	0	0
511100	Betrügerisches Erlangen von Kfz	32	6	0	0	0	0	0	0
511200	Sonstiger Warenkreditbetrug	2339	165	0	0	0	0	0	0
511300	Warenbetrug	1140	60	0	0	0	0	0	0
513000	Beteiligungs- und Kapitalanlagebetrug	30	1	0	0	0	0	0	0
513100	Prospektbetrug § 264a StGB	6	0	0	0	0	0	0	0
513200	Anlagebetrug gemäß § 263 StGB	25	0	0	0	0	0	0	0
513400	Beteiligungsbetrug	1	1	0	0	0	0	0	0
513500	Kautionsbetrug	1	0	0	0	0	0	0	0
514000	Geldkreditbetrug	117	3	0	0	0	0	0	0
514100	Kreditbetrug § 265b StGB	1	1	0	0	0	0	0	0
514200	Subventionsbetrug § 264 StGB	40	0	0	0	0	0	0	0
514300	Kreditbetrug § 263 StGB	79	2	0	0	0	0	0	0
515000	Erschleichen von Leistungen § 265a StGB	3825	449	0	1	1	0	0	0
516000	Betrug mittels rechtswidrig erlangter unbarer Zahlungsmittel	361	39	0	0	0	0	0	0
516200	Betrug mittels rechtswidrig erlangter Debitkarten ohne PIN (Lastschriftverfahren)	48	8	0	0	0	0	0	0
516300	Betrug mittels rechtswidrig erlangter Debitkarten mit PIN	102	8	0	0	0	0	0	0
516400	Betrug mittels rechtswidrig erlangter Kreditkarten	94	12	0	0	0	0	0	0
516500	Betrug mittels rechtswidrig erlangter Daten von Zahlungskarten	79	8	0	0	0	0	0	0
516900	Betrug mittels rechtswidrig erlangter sonstiger unbarer Zahlungsmittel	66	9	0	0	0	0	0	0
517000	Sonstiger Betrug	5211	483	0	0	0	2	0	0
517100	Leistungsbetrug	207	16	0	0	0	1	0	0
517200	Leistungskreditbetrug	331	17	0	0	0	0	0	0

Schlüssel der Tat	Straftat	Täter insgesamt pro Delikt	Nicht-deutsche Täter pro Delikt	469 Vereinigte Arabische Emirate	157 Schweden	223 Angola	233 Simbabwe	236 Gabun	243 Kenia
*73000	Diebstahl insgesamt von Betäubungsmitteln aus Krankenhäusern	1	0	0	0	0	0	0	0
*75000	Diebstahl insgesamt von Rezeptformularen zur Erlangung von Betäubungsmitteln	1	0	0	0	0	0	0	0
*90*00	Diebstahl insgesamt Taschendiebstahl	33	11	0	0	0	0	0	0
500000	Vermögens- und Fälschungsdelikte	14897	1422	0	0	0	1	0	1
510000	Betrug §§ 263, 263a, 264, 264a, 265, 265a, 265b StGB	12223	1177	0	0	0	1	0	1
511000	Waren- und Warenkreditbetrug	3385	229	0	0	0	0	0	0
511100	Betrügerisches Erlangen von Kfz	32	6	0	0	0	0	0	0
511200	Sonstiger Warenkreditbetrug	2339	165	0	0	0	0	0	0
511300	Warenbetrug	1140	60	0	0	0	0	0	0
513000	Beteiligungs- und Kapitalanlagebetrug	30	1	0	0	0	0	0	0
513100	Prospektbetrug § 264a StGB	6	0	0	0	0	0	0	0
513200	Anlagebetrug gemäß § 263 StGB	25	0	0	0	0	0	0	0
513400	Beteiligungsbetrug	1	1	0	0	0	0	0	0
513500	Kautionsbetrug	1	0	0	0	0	0	0	0
514000	Geldkreditbetrug	117	3	0	0	0	0	0	0
514100	Kreditbetrug § 265b StGB	1	1	0	0	0	0	0	0
514200	Subventionsbetrug § 264 StGB	40	0	0	0	0	0	0	0
514300	Kreditbetrug § 263 StGB	79	2	0	0	0	0	0	0
515000	Erschleichen von Leistungen § 265a StGB	3825	449	0	0	0	1	0	1
516000	Betrug mittels rechtswidrig erlangter unbarer Zahlungsmittel	361	39	0	0	0	0	0	0
516200	Betrug mittels rechtswidrig erlangter Debitkarten ohne PIN (Lastschriftverfahren)	48	8	0	0	0	0	0	0
516300	Betrug mittels rechtswidrig erlangter Debitkarten mit PIN	102	8	0	0	0	0	0	0
516400	Betrug mittels rechtswidrig erlangter Kreditkarten	94	12	0	0	0	0	0	0
516500	Betrug mittels rechtswidrig erlangter Daten von Zahlungskarten	79	8	0	0	0	0	0	0
516900	Betrug mittels rechtswidrig erlangter sonstiger unbarer Zahlungsmittel	66	9	0	0	0	0	0	0
517000	Sonstiger Betrug	5211	483	0	0	0	0	0	0
517100	Leistungsbetrug	207	16	0	0	0	0	0	0
517200	Leistungskreditbetrug	331	17	0	0	0	0	0	0

Schlüssel der Tat	Straftat	Täter insgesamt pro Delikt	Nicht-deutsche Täter pro Delikt	255 Niger	259 Guinea-Bissau	263 Südafrika	271 Seychellen	274 Äquatorialguinea	284 Tschad
*73000	Diebstahl insgesamt von Betäubungsmitteln aus Krankenhäusern	1	0	0	0	0	0	0	0
*75000	Diebstahl insgesamt von Rezeptformularen zur Erlangung von Betäubungsmitteln	1	0	0	0	0	0	0	0
*90*00	Diebstahl insgesamt Taschendiebstahl	33	11	0	0	0	0	0	0
500000	Vermögens- und Fälschungsdelikte	14897	1422	1	0	0	1	0	0
510000	Betrug §§ 263, 263a, 264, 264a, 265, 265a, 265b StGB	12223	1177	1	0	0	1	0	0
511000	Waren- und Warenkreditbetrug	3385	229	0	0	0	1	0	0
511100	Betrügerisches Erlangen von Kfz	32	6	0	0	0	0	0	0
511200	Sonstiger Warenkreditbetrug	2339	165	0	0	0	1	0	0
511300	Warenbetrug	1140	60	0	0	0	0	0	0
513000	Beteiligungs- und Kapitalanlagebetrug	30	1	0	0	0	0	0	0
513100	Prospektbetrug § 264a StGB	6	0	0	0	0	0	0	0
513200	Anlagebetrug gemäß § 263 StGB	25	0	0	0	0	0	0	0
513400	Beteiligungsbetrug	1	1	0	0	0	0	0	0
513500	Kautionsbetrug	1	0	0	0	0	0	0	0
514000	Geldkreditbetrug	117	3	0	0	0	0	0	0
514100	Kreditbetrug § 265b StGB	1	1	0	0	0	0	0	0
514200	Subventionsbetrug § 264 StGB	40	0	0	0	0	0	0	0
514300	Kreditbetrug § 263 StGB	79	2	0	0	0	0	0	0
515000	Erschleichen von Leistungen § 265a StGB	3825	449	0	0	0	0	0	0
516000	Betrug mittels rechtswidrig erlangter unbarer Zahlungsmittel	361	39	0	0	0	0	0	0
516200	Betrug mittels rechtswidrig erlangter Debitkarten ohne PIN (Lastschriftverfahren)	48	8	0	0	0	0	0	0
516300	Betrug mittels rechtswidrig erlangter Debitkarten mit PIN	102	8	0	0	0	0	0	0
516400	Betrug mittels rechtswidrig erlangter Kreditkarten	94	12	0	0	0	0	0	0
516500	Betrug mittels rechtswidrig erlangter Daten von Zahlungskarten	79	8	0	0	0	0	0	0
516900	Betrug mittels rechtswidrig erlangter sonstiger unbarer Zahlungsmittel	66	9	0	0	0	0	0	0
517000	Sonstiger Betrug	5211	483	1	0	0	0	0	0
517100	Leistungsbetrug	207	16	0	0	0	0	0	0
517200	Leistungskreditbetrug	331	17	0	0	0	0	0	0

Schlüssel der Tat	Straftat	Täter insgesamt pro Delikt	Nicht-deutsche Täter pro Delikt	323 Argentinien	324 Bahamas	332 Chile	337 El Salvador	345 Guatemala	354 Nicaragua
*73000	Diebstahl insgesamt von Betäubungsmitteln aus Krankenhäusern	1	0	0	0	0	0	0	0
*75000	Diebstahl insgesamt von Rezeptformularen zur Erlangung von Betäubungsmitteln	1	0	0	0	0	0	0	0
*90*00	Diebstahl insgesamt Taschendiebstahl	33	11	0	0	0	0	0	0
500000	Vermögens- und Fälschungsdelikte	14897	1422	0	0	1	0	0	0
510000	Betrug §§ 263, 263a, 264, 264a, 265, 265a, 265b StGB	12223	1177	0	0	1	0	0	0
511000	Waren- und Warenkreditbetrug	3385	229	0	0	0	0	0	0
511100	Betrügerisches Erlangen von Kfz	32	6	0	0	0	0	0	0
511200	Sonstiger Warenkreditbetrug	2339	165	0	0	0	0	0	0
511300	Warenbetrug	1140	60	0	0	0	0	0	0
513000	Beteiligungs- und Kapitalanlagebetrug	30	1	0	0	0	0	0	0
513100	Prospektbetrug § 264a StGB	6	0	0	0	0	0	0	0
513200	Anlagebetrug gemäß § 263 StGB	25	0	0	0	0	0	0	0
513400	Beteiligungsbetrug	1	1	0	0	0	0	0	0
513500	Kautionsbetrug	1	0	0	0	0	0	0	0
514000	Geldkreditbetrug	117	3	0	0	0	0	0	0
514100	Kreditbetrug § 265b StGB	1	1	0	0	0	0	0	0
514200	Subventionsbetrug § 264 StGB	40	0	0	0	0	0	0	0
514300	Kreditbetrug § 263 StGB	79	2	0	0	0	0	0	0
515000	Erschleichen von Leistungen § 265a StGB	3825	449	0	0	1	0	0	0
516000	Betrug mittels rechtswidrig erlangter unbarer Zahlungsmittel	361	39	0	0	0	0	0	0
516200	Betrug mittels rechtswidrig erlangter Debitkarten ohne PIN (Lastschriftverfahren)	48	8	0	0	0	0	0	0
516300	Betrug mittels rechtswidrig erlangter Debitkarten mit PIN	102	8	0	0	0	0	0	0
516400	Betrug mittels rechtswidrig erlangter Kreditkarten	94	12	0	0	0	0	0	0
516500	Betrug mittels rechtswidrig erlangter Daten von Zahlungskarten	79	8	0	0	0	0	0	0
516900	Betrug mittels rechtswidrig erlangter sonstiger unbarer Zahlungsmittel	66	9	0	0	0	0	0	0
517000	Sonstiger Betrug	5211	483	0	0	0	0	0	0
517100	Leistungsbetrug	207	16	0	0	0	0	0	0
517200	Leistungskreditbetrug	331	17	0	0	0	0	0	0

Schlüssel der Tat	Straftat	Täter insgesamt pro Delikt	Nicht-deutsche Täter pro Delikt	421 Jemen	448 Kuwait	471 Turkmenistan	267 Namibia
*73000	Diebstahl insgesamt von Betäubungsmitteln aus Krankenhäusern	1	0	0	0	0	0
*75000	Diebstahl insgesamt von Rezeptformularen zur Erlangung von Betäubungsmitteln	1	0	0	0	0	0
*90*00	Diebstahl insgesamt Taschendiebstahl	33	11	0	0	0	0
500000	Vermögens- und Fälschungsdelikte	14897	1422	0	0	0	0
510000	Betrug §§ 263, 263a, 264, 264a, 265, 265a, 265b StGB	12223	1177	0	0	0	0
511000	Waren- und Warenkreditbetrug	3385	229	0	0	0	0
511100	Betrügerisches Erlangen von Kfz	32	6	0	0	0	0
511200	Sonstiger Warenkreditbetrug	2339	165	0	0	0	0
511300	Warenbetrug	1140	60	0	0	0	0
513000	Beteiligungs- und Kapitalanlagebetrug	30	1	0	0	0	0
513100	Prospektbetrug § 264a StGB	6	0	0	0	0	0
513200	Anlagebetrug gemäß § 263 StGB	25	0	0	0	0	0
513400	Beteiligungsbetrug	1	1	0	0	0	0
513500	Kautionsbetrug	1	0	0	0	0	0
514000	Geldkreditbetrug	117	3	0	0	0	0
514100	Kreditbetrug § 265b StGB	1	1	0	0	0	0
514200	Subventionsbetrug § 264 StGB	40	0	0	0	0	0
514300	Kreditbetrug § 263 StGB	79	2	0	0	0	0
515000	Erschleichen von Leistungen § 265a StGB	3825	449	0	0	0	0
516000	Betrug mittels rechtswidrig erlangter unbarer Zahlungsmittel	361	39	0	0	0	0
516200	Betrug mittels rechtswidrig erlangter Debitkarten ohne PIN (Lastschriftverfahren)	48	8	0	0	0	0
516300	Betrug mittels rechtswidrig erlangter Debitkarten mit PIN	102	8	0	0	0	0
516400	Betrug mittels rechtswidrig erlangter Kreditkarten	94	12	0	0	0	0
516500	Betrug mittels rechtswidrig erlangter Daten von Zahlungskarten	79	8	0	0	0	0
516900	Betrug mittels rechtswidrig erlangter sonstiger unbarer Zahlungsmittel	66	9	0	0	0	0
517000	Sonstiger Betrug	5211	483	0	0	0	0
517100	Leistungsbetrug	207	16	0	0	0	0
517200	Leistungskreditbetrug	331	17	0	0	0	0

Schlüssel der Tat	Straftat	Täter insgesamt pro Delikt	Nicht-deutsche Täter pro Delikt	000 Deutschland	154 Rumänien	170 Serbien	152 Polen	160 Russische Föderation	163 Türkei
517300	Arbeitsvermittlungsbetrug	2	0	2	0	0	0	0	0
517400	Betrug z.N.v. Versicherungen und Versicherungsmissbrauch §§ 263, 265 StGB	53	3	50	0	1	0	0	0
517500	Computerbetrug § 263a StGB(soweit nicht unter den Schlüssel 5163 bzw. 5179 zu erfassen)	187	24	163	2	0	1	1	3
517600	Provisionsbetrug	58	4	54	0	1	0	0	1
517700	Betrug z.N.v. Sozialversicherungen und Sozialversicherungsträgern	511	18	493	1	0	0	3	2
517800	(Sonstiger) Sozialleistungsbetrug soweit nicht unter Schl. 5177 zu erfassen	41	8	33	0	2	0	2	0
517900	Betrug mit Zugangsberechtigung zu Kommunikationsdiensten	6	0	6	0	0	0	0	0
518100	Abrechnungsbetrug	31	1	30	0	1	0	0	0
518200	Einmietbetrug	293	23	270	1	1	8	0	0
518300	Kontoeröffnungs- und Überweisungsbetrug	96	22	74	1	4	2	0	5
518400	Zechbetrug	139	5	134	1	0	0	0	0
518800	Kreditvermittlungsbetrug	2	0	2	0	0	0	0	0
518900	Sonstige weitere Betrugsarten	3439	354	3085	98	36	20	9	38
520000	Veruntreuungen §§ 266, 266a, 266b StGB	398	17	381	0	1	1	0	0
521000	Untreue § 266 StGB	188	1	187	0	0	0	0	0
521100	Untreue bei Kapitalanlagegeschäften	2	0	2	0	0	0	0	0
522000	Vorenthalten und Veruntreuen von Arbeitsentgelt § 266a StGB	157	14	143	0	0	0	0	0
523000	Missbrauch von Scheck- und Kreditkarten § 266b StGB	55	2	53	0	1	1	0	0
530000	Unterschlagung §§ 246, 247, 248a StGB	1910	93	1817	6	5	8	7	8
540000	Urkundenfälschung §§ 267-271, 273-279, 281 StGB	925	142	783	4	13	6	3	2
541000	Fälschung technischer Aufzeichnungen § 268 StGB	27	3	24	0	0	0	0	0
542000	Fälschung zur Erlangung von Betäubungsmitteln	6	0	6	0	0	0	0	0
543000	Fälschung beweisrelevanter Daten, Täuschung im Rechtsverkehr bei Datenverarbeitung §§ 269, 270 StGB	61	4	57	0	0	0	1	0
550000	Geld- und Wertzeichenfälschung, Fälschung von Zahlungskarten mit oder ohne Garantiefunktion, Schecks und Wechseln §§ 146-149, 151, 152, 152a, 152b StGB	48	15	33	4	0	1	0	0
551000	Geld- und Wertzeichenfälschung einschl. Vorbereitungshandlungen §§ 146 außer Abs. 1 Nr. 3, 148, 149 StGB	14	5	9	0	0	0	0	0
552000	Inverkehrbringen von Falschgeld §§ 146 Abs. 1 Nr. 3, 147 StGB	30	7	23	1	0	1	0	0
553000	Fälschung von Zahlungskarten mit oder ohne Garantiefunktion, Schecks und Wechseln gemäß §§ 152a, 152b StGB	3	3	0	3	0	0	0	0

Schlüssel der Tat	Straftat	Täter insgesamt pro Delikt	Nicht-deutsche Täter pro Delikt	144 Mazedonien,eh emalige jugoslawische Rep.	438 Irak	423 Afghanistan	150 Kosovo	475 Syrien, Arabische Republik	432 Vietnam
517300	Arbeitsvermittlungsbetrug	2	0	0	0	0	0	0	0
517400	Betrug z.N.v. Versicherungen und Versicherungsmissbrauch §§ 263, 265 StGB	53	3	0	0	0	0	0	0
517500	Computerbetrug § 263a StGB(soweit nicht unter den Schlüssel 5163 bzw. 5179 zu erfassen)	187	24	0	0	0	5	0	0
517600	Provisionsbetrug	58	4	0	0	0	0	0	0
517700	Betrug z.N.v. Sozialversicherungen und Sozialversicherungsträgern	511	18	2	0	0	1	0	2
517800	(Sonstiger) Sozialleistungsbetrug soweit nicht unter Schl. 5177 zu erfassen	41	8	2	0	0	0	1	0
517900	Betrug mit Zugangsberechtigung zu Kommunikationsdiensten	6	0	0	0	0	0	0	0
518100	Abrechnungsbetrug	31	1	0	0	0	0	0	0
518200	Einmietbetrug	293	23	0	0	0	1	0	0
518300	Kontoeröffnungs- und Überweisungsbetrug	96	22	0	0	0	1	0	0
518400	Zechbetrug	139	5	0	1	0	0	0	0
518800	Kreditvermittlungsbetrug	2	0	0	0	0	0	0	0
518900	Sonstige weitere Betrugsarten	3439	354	11	3	1	2	1	3
520000	Veruntreuungen §§ 266, 266a, 266b StGB	398	17	0	0	0	1	0	0
521000	Untreue § 266 StGB	188	1	0	0	0	0	0	0
521100	Untreue bei Kapitalanlagegeschäften	2	0	0	0	0	0	0	0
522000	Vorenthalten und Veruntreuen von Arbeitsentgelt § 266a StGB	157	14	0	0	0	1	0	0
523000	Missbrauch von Scheck- und Kreditkarten § 266b StGB	55	2	0	0	0	0	0	0
530000	Unterschlagung §§ 246, 247, 248a StGB	1910	93	0	5	1	0	0	1
540000	Urkundenfälschung §§ 267-271, 273-279, 281 StGB	925	142	2	6	2	3	0	23
541000	Fälschung technischer Aufzeichnungen § 268 StGB	27	3	0	0	0	0	0	0
542000	Fälschung zur Erlangung von Betäubungsmitteln	6	0	0	0	0	0	0	0
543000	Fälschung beweisrelevanter Daten, Täuschung im Rechtsverkehr bei Datenverarbeitung §§ 269, 270 StGB	61	4	0	0	0	0	0	0
550000	Geld- und Wertzeichenfälschung, Fälschung von Zahlungskarten mit oder ohne Garantiefunktion, Schecks und Wechseln §§ 146-149, 151, 152, 152a, 152b StGB	48	15	0	0	0	0	0	0
551000	Geld- und Wertzeichenfälschung einschl. Vorbereitungshandlungen §§ 146 außer Abs. 1 Nr. 3, 148, 149 StGB	14	5	0	0	0	0	0	0
552000	Inverkehrbringen von Falschgeld §§ 146 Abs. 1 Nr. 3, 147 StGB	30	7	0	0	0	0	0	0
553000	Fälschung von Zahlungskarten mit oder ohne Garantiefunktion, Schecks und Wechseln gemäß §§ 152a, 152b StGB	3	3	0	0	0	0	0	0

Schlüssel der Tat	Straftat	Täter insgesamt pro Delikt	Nicht-deutsche Täter pro Delikt	137 Italien	125 Bulgarien	164 Tschechische Republik	425 Aserbaidshan	166 Ukraine	436 Indien
517300	Arbeitsvermittlungsbetrug	2	0	0	0	0	0	0	0
517400	Betrug z.N.v. Versicherungen und Versicherungsmissbrauch §§ 263, 265 StGB	53	3	1	0	0	0	0	0
517500	Computerbetrug § 263a StGB(soweit nicht unter den Schlüssel 5163 bzw. 5179 zu erfassen)	187	24	0	0	0	0	0	0
517600	Provisionsbetrug	58	4	0	0	0	0	0	0
517700	Betrug z.N.v. Sozialversicherungen und Sozialversicherungsträgern	511	18	2	2	0	0	0	0
517800	(Sonstiger) Sozialleistungsbetrug soweit nicht unter Schl. 5177 zu erfassen	41	8	0	1	0	0	0	0
517900	Betrug mit Zugangsberechtigung zu Kommunikationsdiensten	6	0	0	0	0	0	0	0
518100	Abrechnungsbetrug	31	1	0	0	0	0	0	0
518200	Einmietbetrug	293	23	2	0	0	0	0	0
518300	Kontoeröffnungs- und Überweisungsbetrug	96	22	0	0	0	0	0	0
518400	Zechbetrug	139	5	0	0	0	0	1	0
518800	Kreditvermittlungsbetrug	2	0	0	0	0	0	0	0
518900	Sonstige weitere Betrugsarten	3439	354	10	6	1	5	3	0
520000	Veruntreuungen §§ 266, 266a, 266b StGB	398	17	0	0	0	0	0	0
521000	Untreue § 266 StGB	188	1	0	0	0	0	0	0
521100	Untreue bei Kapitalanlagegeschäften	2	0	0	0	0	0	0	0
522000	Vorenthalten und Veruntreuen von Arbeitsentgelt § 266a StGB	157	14	0	0	0	0	0	0
523000	Missbrauch von Scheck- und Kreditkarten § 266b StGB	55	2	0	0	0	0	0	0
530000	Unterschlagung §§ 246, 247, 248a StGB	1910	93	3	5	4	3	2	1
540000	Urkundenfälschung §§ 267-271, 273-279, 281 StGB	925	142	5	4	2	2	2	4
541000	Fälschung technischer Aufzeichnungen § 268 StGB	27	3	1	0	1	0	0	0
542000	Fälschung zur Erlangung von Betäubungsmitteln	6	0	0	0	0	0	0	0
543000	Fälschung beweisrelevanter Daten, Täuschung im Rechtsverkehr bei Datenverarbeitung §§ 269, 270 StGB	61	4	2	0	0	0	0	0
550000	Geld- und Wertzeichenfälschung, Fälschung von Zahlungskarten mit oder ohne Garantiefunktion, Schecks und Wechseln §§ 146-149, 151, 152, 152a, 152b StGB	48	15	0	5	0	1	0	0
551000	Geld- und Wertzeichenfälschung einschl. Vorbereitungshandlungen §§ 146 außer Abs. 1 Nr. 3, 148, 149 StGB	14	5	0	5	0	0	0	0
552000	Inverkehrbringen von Falschgeld §§ 146 Abs. 1 Nr. 3, 147 StGB	30	7	0	0	0	1	0	0
553000	Fälschung von Zahlungskarten mit oder ohne Garantiefunktion, Schecks und Wechseln gemäß §§ 152a, 152b StGB	3	3	0	0	0	0	0	0

Schlüssel der Tat	Straftat	Täter insgesamt pro Delikt	Nicht-deutsche Täter pro Delikt	165 Ungarn	444 Kasachstan	285 Tunesien	142 Litauen	430 Georgien	998 ungeklärt
517300	Arbeitsvermittlungsbetrug	2	0	0	0	0	0	0	0
517400	Betrug z.N.v. Versicherungen und Versicherungsmissbrauch §§ 263, 265 StGB	53	3	0	0	0	0	0	0
517500	Computerbetrug § 263a StGB(soweit nicht unter den Schlüssel 5163 bzw. 5179 zu erfassen)	187	24	0	0	0	0	0	0
517600	Provisionsbetrug	58	4	1	0	0	0	0	0
517700	Betrug z.N.v. Sozialversicherungen und Sozialversicherungsträgern	511	18	0	0	0	0	2	0
517800	(Sonstiger) Sozialleistungsbetrug soweit nicht unter Schl. 5177 zu erfassen	41	8	0	0	0	0	0	0
517900	Betrug mit Zugangsberechtigung zu Kommunikationsdiensten	6	0	0	0	0	0	0	0
518100	Abrechnungsbetrug	31	1	0	0	0	0	0	0
518200	Einmietbetrug	293	23	0	0	0	0	0	1
518300	Kontoeröffnungs- und Überweisungsbetrug	96	22	1	0	0	0	0	3
518400	Zechbetrug	139	5	0	0	0	0	1	0
518800	Kreditvermittlungsbetrug	2	0	0	0	0	0	0	0
518900	Sonstige weitere Betrugsarten	3439	354	1	8	2	11	0	5
520000	Veruntreuungen §§ 266, 266a, 266b StGB	398	17	0	0	0	0	0	0
521000	Untreue § 266 StGB	188	1	0	0	0	0	0	0
521100	Untreue bei Kapitalanlagegeschäften	2	0	0	0	0	0	0	0
522000	Vorenthalten und Veruntreuen von Arbeitsentgelt § 266a StGB	157	14	0	0	0	0	0	0
523000	Missbrauch von Scheck- und Kreditkarten § 266b StGB	55	2	0	0	0	0	0	0
530000	Unterschlagung §§ 246, 247, 248a StGB	1910	93	2	1	0	0	0	0
540000	Urkundenfälschung §§ 267-271, 273-279, 281 StGB	925	142	1	2	0	0	0	6
541000	Fälschung technischer Aufzeichnungen § 268 StGB	27	3	0	0	0	0	0	0
542000	Fälschung zur Erlangung von Betäubungsmitteln	6	0	0	0	0	0	0	0
543000	Fälschung beweisrelevanter Daten, Täuschung im Rechtsverkehr bei Datenverarbeitung §§ 269, 270 StGB	61	4	0	0	0	0	0	0
550000	Geld- und Wertzeichenfälschung, Fälschung von Zahlungskarten mit oder ohne Garantiefunktion, Schecks und Wechseln §§ 146-149, 151, 152, 152a, 152b StGB	48	15	0	0	2	0	0	0
551000	Geld- und Wertzeichenfälschung einschl. Vorbereitungshandlungen §§ 146 außer Abs. 1 Nr. 3, 148, 149 StGB	14	5	0	0	0	0	0	0
552000	Inverkehrbringen von Falschgeld §§ 146 Abs. 1 Nr. 3, 147 StGB	30	7	0	0	2	0	0	0
553000	Fälschung von Zahlungskarten mit oder ohne Garantiefunktion, Schecks und Wechseln gemäß §§ 152a, 152b StGB	3	3	0	0	0	0	0	0

Schlüssel der Tat	Straftat	Täter insgesamt pro Delikt	Nicht-deutsche Täter pro Delikt	134 Griechenland	155 Slowakei	148 Niederlande	151 Österreich	122 Bosnien und Herzegowina	139 Lettland
517300	Arbeitsvermittlungsbetrug	2	0	0	0	0	0	0	0
517400	Betrug z.N.v. Versicherungen und Versicherungsmissbrauch §§ 263, 265 StGB	53	3	0	0	0	0	0	0
517500	Computerbetrug § 263a StGB(soweit nicht unter den Schlüssel 5163 bzw. 5179 zu erfassen)	187	24	0	0	0	2	0	5
517600	Provisionsbetrug	58	4	0	0	0	0	0	0
517700	Betrug z.N.v. Sozialversicherungen und Sozialversicherungsträgern	511	18	0	0	0	0	0	0
517800	(Sonstiger) Sozialleistungsbetrug soweit nicht unter Schl. 5177 zu erfassen	41	8	0	0	0	0	0	0
517900	Betrug mit Zugangsberechtigung zu Kommunikationsdiensten	6	0	0	0	0	0	0	0
518100	Abrechnungsbetrug	31	1	0	0	0	0	0	0
518200	Einmietbetrug	293	23	1	0	0	2	0	0
518300	Kontoeröffnungs- und Überweisungsbetrug	96	22	0	0	0	0	0	0
518400	Zechbetrug	139	5	0	0	0	0	0	0
518800	Kreditvermittlungsbetrug	2	0	0	0	0	0	0	0
518900	Sonstige weitere Betrugsarten	3439	354	5	6	6	9	0	0
520000	Veruntreuungen §§ 266, 266a, 266b StGB	398	17	5	0	4	1	0	0
521000	Untreue § 266 StGB	188	1	0	0	0	0	0	0
521100	Untreue bei Kapitalanlagegeschäften	2	0	0	0	0	0	0	0
522000	Vorenthalten und Veruntreuen von Arbeitsentgelt § 266a StGB	157	14	5	0	4	1	0	0
523000	Missbrauch von Scheck- und Kreditkarten § 266b StGB	55	2	0	0	0	0	0	0
530000	Unterschlagung §§ 246, 247, 248a StGB	1910	93	2	0	2	3	0	1
540000	Urkundenfälschung §§ 267-271, 273-279, 281 StGB	925	142	0	1	3	0	2	2
541000	Fälschung technischer Aufzeichnungen § 268 StGB	27	3	0	0	0	0	0	0
542000	Fälschung zur Erlangung von Betäubungsmitteln	6	0	0	0	0	0	0	0
543000	Fälschung beweisrelevanter Daten, Täuschung im Rechtsverkehr bei Datenverarbeitung §§ 269, 270 StGB	61	4	0	0	0	0	0	0
550000	Geld- und Wertzeichenfälschung, Fälschung von Zahlungskarten mit oder ohne Garantiefunktion, Schecks und Wechseln §§ 146-149, 151, 152, 152a, 152b StGB	48	15	0	0	0	0	0	0
551000	Geld- und Wertzeichenfälschung einschl. Vorbereitungshandlungen §§ 146 außer Abs. 1 Nr. 3, 148, 149 StGB	14	5	0	0	0	0	0	0
552000	Inverkehrbringen von Falschgeld §§ 146 Abs. 1 Nr. 3, 147 StGB	30	7	0	0	0	0	0	0
553000	Fälschung von Zahlungskarten mit oder ohne Garantiefunktion, Schecks und Wechseln gemäß §§ 152a, 152b StGB	3	3	0	0	0	0	0	0

Schlüssel der Tat	Straftat	Täter insgesamt pro Delikt	Nicht-deutsche Täter pro Delikt	422 Armenien	451 Libanon	252 Marokko	461 Pakistan	221 Algerien	224 Eritrea
517300	Arbeitsvermittlungsbetrug	2	0	0	0	0	0	0	0
517400	Betrug z.N.v. Versicherungen und Versicherungsmissbrauch §§ 263, 265 StGB	53	3	0	0	0	0	0	0
517500	Computerbetrug § 263a StGB(soweit nicht unter den Schlüssel 5163 bzw. 5179 zu erfassen)	187	24	0	0	0	0	0	0
517600	Provisionsbetrug	58	4	0	0	0	0	0	0
517700	Betrug z.N.v. Sozialversicherungen und Sozialversicherungsträgern	511	18	0	0	0	0	0	0
517800	(Sonstiger) Sozialleistungsbetrug soweit nicht unter Schl. 5177 zu erfassen	41	8	0	0	0	0	0	0
517900	Betrug mit Zugangsberechtigung zu Kommunikationsdiensten	6	0	0	0	0	0	0	0
518100	Abrechnungsbetrug	31	1	0	0	0	0	0	0
518200	Einmietbetrug	293	23	0	1	0	0	0	0
518300	Kontoeröffnungs- und Überweisungsbetrug	96	22	0	0	0	0	1	0
518400	Zechbetrug	139	5	0	0	0	0	0	0
518800	Kreditvermittlungsbetrug	2	0	0	0	0	0	0	0
518900	Sonstige weitere Betrugsarten	3439	354	3	5	2	1	1	0
520000	Veruntreuungen §§ 266, 266a, 266b StGB	398	17	0	0	0	0	0	0
521000	Untreue § 266 StGB	188	1	0	0	0	0	0	0
521100	Untreue bei Kapitalanlagegeschäften	2	0	0	0	0	0	0	0
522000	Vorenthalten und Veruntreuen von Arbeitsentgelt § 266a StGB	157	14	0	0	0	0	0	0
523000	Missbrauch von Scheck- und Kreditkarten § 266b StGB	55	2	0	0	0	0	0	0
530000	Unterschlagung §§ 246, 247, 248a StGB	1910	93	1	2	1	5	0	0
540000	Urkundenfälschung §§ 267-271, 273-279, 281 StGB	925	142	10	3	0	1	0	0
541000	Fälschung technischer Aufzeichnungen § 268 StGB	27	3	0	0	0	0	0	0
542000	Fälschung zur Erlangung von Betäubungsmitteln	6	0	0	0	0	0	0	0
543000	Fälschung beweisrelevanter Daten, Täuschung im Rechtsverkehr bei Datenverarbeitung §§ 269, 270 StGB	61	4	1	0	0	0	0	0
550000	Geld- und Wertzeichenfälschung, Fälschung von Zahlungskarten mit oder ohne Garantiefunktion, Schecks und Wechseln §§ 146-149, 151, 152, 152a, 152b StGB	48	15	1	0	0	0	0	0
551000	Geld- und Wertzeichenfälschung einschl. Vorbereitungshandlungen §§ 146 außer Abs. 1 Nr. 3, 148, 149 StGB	14	5	0	0	0	0	0	0
552000	Inverkehrbringen von Falschgeld §§ 146 Abs. 1 Nr. 3, 147 StGB	30	7	1	0	0	0	0	0
553000	Fälschung von Zahlungskarten mit oder ohne Garantiefunktion, Schecks und Wechseln gemäß §§ 152a, 152b StGB	3	3	0	0	0	0	0	0

Schlüssel der Tat	Straftat	Täter insgesamt pro Delikt	Nicht-deutsche Täter pro Delikt	161 Spanien	158 Schweiz	273 Somalia	146 Moldau, Republik	153 Portugal	479 China
517300	Arbeitsvermittlungsbetrug	2	0	0	0	0	0	0	0
517400	Betrug z.N.v. Versicherungen und Versicherungsmissbrauch §§ 263, 265 StGB	53	3	0	0	0	0	0	0
517500	Computerbetrug § 263a StGB(soweit nicht unter den Schlüssel 5163 bzw. 5179 zu erfassen)	187	24	0	0	0	0	1	1
517600	Provisionsbetrug	58	4	0	0	0	0	1	0
517700	Betrug z.N.v. Sozialversicherungen und Sozialversicherungsträgern	511	18	0	0	0	1	0	0
517800	(Sonstiger) Sozialleistungsbetrug soweit nicht unter Schl. 5177 zu erfassen	41	8	0	0	0	0	0	0
517900	Betrug mit Zugangsberechtigung zu Kommunikationsdiensten	6	0	0	0	0	0	0	0
518100	Abrechnungsbetrug	31	1	0	0	0	0	0	0
518200	Einmietbetrug	293	23	1	0	0	0	0	0
518300	Kontoeröffnungs- und Überweisungsbetrug	96	22	1	0	0	0	0	0
518400	Zechbetrug	139	5	0	0	0	0	0	0
518800	Kreditvermittlungsbetrug	2	0	0	0	0	0	0	0
518900	Sonstige weitere Betrugsarten	3439	354	1	2	1	1	1	6
520000	Veruntreuungen §§ 266, 266a, 266b StGB	398	17	0	0	0	0	0	0
521000	Untreue § 266 StGB	188	1	0	0	0	0	0	0
521100	Untreue bei Kapitalanlagegeschäften	2	0	0	0	0	0	0	0
522000	Vorenthalten und Veruntreuen von Arbeitsentgelt § 266a StGB	157	14	0	0	0	0	0	0
523000	Missbrauch von Scheck- und Kreditkarten § 266b StGB	55	2	0	0	0	0	0	0
530000	Unterschlagung §§ 246, 247, 248a StGB	1910	93	1	0	0	0	1	0
540000	Urkundenfälschung §§ 267-271, 273-279, 281 StGB	925	142	1	0	0	0	1	2
541000	Fälschung technischer Aufzeichnungen § 268 StGB	27	3	0	0	0	0	0	0
542000	Fälschung zur Erlangung von Betäubungsmitteln	6	0	0	0	0	0	0	0
543000	Fälschung beweisrelevanter Daten, Täuschung im Rechtsverkehr bei Datenverarbeitung §§ 269, 270 StGB	61	4	0	0	0	0	0	0
550000	Geld- und Wertzeichenfälschung, Fälschung von Zahlungskarten mit oder ohne Garantiefunktion, Schecks und Wechseln §§ 146-149, 151, 152, 152a, 152b StGB	48	15	0	0	0	0	0	0
551000	Geld- und Wertzeichenfälschung einschl. Vorbereitungshandlungen §§ 146 außer Abs. 1 Nr. 3, 148, 149 StGB	14	5	0	0	0	0	0	0
552000	Inverkehrbringen von Falschgeld §§ 146 Abs. 1 Nr. 3, 147 StGB	30	7	0	0	0	0	0	0
553000	Fälschung von Zahlungskarten mit oder ohne Garantiefunktion, Schecks und Wechseln gemäß §§ 152a, 152b StGB	3	3	0	0	0	0	0	0

Schlüssel der Tat	Straftat	Täter insgesamt pro Delikt	Nicht-deutsche Täter pro Delikt	121 Albanien	439 Iran, Islamische Republik	169 Belarus	130 Kroatien	129 Frankreich	351 Kuba
517300	Arbeitsvermittlungsbetrug	2	0	0	0	0	0	0	0
517400	Betrug z.N.v. Versicherungen und Versicherungsmissbrauch §§ 263, 265 StGB	53	3	0	0	0	1	0	0
517500	Computerbetrug § 263a StGB(soweit nicht unter den Schlüssel 5163 bzw. 5179 zu erfassen)	187	24	1	0	0	0	0	0
517600	Provisionsbetrug	58	4	0	0	0	0	0	0
517700	Betrug z.N.v. Sozialversicherungen und Sozialversicherungsträgern	511	18	0	0	0	0	0	0
517800	(Sonstiger) Sozialleistungsbetrug soweit nicht unter Schl. 5177 zu erfassen	41	8	0	0	0	0	0	0
517900	Betrug mit Zugangsberechtigung zu Kommunikationsdiensten	6	0	0	0	0	0	0	0
518100	Abrechnungsbetrug	31	1	0	0	0	0	0	0
518200	Einmietbetrug	293	23	0	0	0	1	0	0
518300	Kontoeröffnungs- und Überweisungsbetrug	96	22	0	0	0	1	0	0
518400	Zechbetrug	139	5	0	0	0	0	0	0
518800	Kreditvermittlungsbetrug	2	0	0	0	0	0	0	0
518900	Sonstige weitere Betrugsarten	3439	354	0	1	0	4	6	0
520000	Veruntreuungen §§ 266, 266a, 266b StGB	398	17	0	0	0	0	2	0
521000	Untreue § 266 StGB	188	1	0	0	0	0	0	0
521100	Untreue bei Kapitalanlagegeschäften	2	0	0	0	0	0	0	0
522000	Vorenthalten und Veruntreuen von Arbeitsentgelt § 266a StGB	157	14	0	0	0	0	2	0
523000	Missbrauch von Scheck- und Kreditkarten § 266b StGB	55	2	0	0	0	0	0	0
530000	Unterschlagung §§ 246, 247, 248a StGB	1910	93	0	1	3	1	0	1
540000	Urkundenfälschung §§ 267-271, 273-279, 281 StGB	925	142	0	2	0	1	0	0
541000	Fälschung technischer Aufzeichnungen § 268 StGB	27	3	0	0	0	0	0	0
542000	Fälschung zur Erlangung von Betäubungsmitteln	6	0	0	0	0	0	0	0
543000	Fälschung beweisrelevanter Daten, Täuschung im Rechtsverkehr bei Datenverarbeitung §§ 269, 270 StGB	61	4	0	0	0	0	0	0
550000	Geld- und Wertzeichenfälschung, Fälschung von Zahlungskarten mit oder ohne Garantiefunktion, Schecks und Wechseln §§ 146-149, 151, 152, 152a, 152b StGB	48	15	0	0	0	0	0	0
551000	Geld- und Wertzeichenfälschung einschl. Vorbereitungshandlungen §§ 146 außer Abs. 1 Nr. 3, 148, 149 StGB	14	5	0	0	0	0	0	0
552000	Inverkehrbringen von Falschgeld §§ 146 Abs. 1 Nr. 3, 147 StGB	30	7	0	0	0	0	0	0
553000	Fälschung von Zahlungskarten mit oder ohne Garantiefunktion, Schecks und Wechseln gemäß §§ 152a, 152b StGB	3	3	0	0	0	0	0	0

Schlüssel der Tat	Straftat	Täter insgesamt pro Delikt	Nicht-deutsche Täter pro Delikt	997 staatenlos	368 Vereinigte Staaten von Amerika (USA)	232 Nigeria	168 Verein. Königreich Großbrit./Nordirland	124 Belgien	248 Libysch-Arabische Dschamahirija
517300	Arbeitsvermittlungsbetrug	2	0	0	0	0	0	0	0
517400	Betrug z.N.v. Versicherungen und Versicherungsmissbrauch §§ 263, 265 StGB	53	3	0	0	0	0	0	0
517500	Computerbetrug § 263a StGB(soweit nicht unter den Schlüssel 5163 bzw. 5179 zu erfassen)	187	24	0	1	1	0	0	0
517600	Provisionsbetrug	58	4	0	0	0	0	0	0
517700	Betrug z.N.v. Sozialversicherungen und Sozialversicherungsträgern	511	18	0	0	0	0	0	0
517800	(Sonstiger) Sozialleistungsbetrug soweit nicht unter Schl. 5177 zu erfassen	41	8	0	0	0	0	0	0
517900	Betrug mit Zugangsberechtigung zu Kommunikationsdiensten	6	0	0	0	0	0	0	0
518100	Abrechnungsbetrug	31	1	0	0	0	0	0	0
518200	Einmietbetrug	293	23	1	0	0	1	0	0
518300	Kontoeröffnungs- und Überweisungsbetrug	96	22	0	0	1	0	0	0
518400	Zechbetrug	139	5	1	0	0	0	0	0
518800	Kreditvermittlungsbetrug	2	0	0	0	0	0	0	0
518900	Sonstige weitere Betrugsarten	3439	354	0	2	1	4	0	0
520000	Veruntreuungen §§ 266, 266a, 266b StGB	398	17	0	0	0	0	0	0
521000	Untreue § 266 StGB	188	1	0	0	0	0	0	0
521100	Untreue bei Kapitalanlagegeschäften	2	0	0	0	0	0	0	0
522000	Vorenthalten und Veruntreuen von Arbeitsentgelt § 266a StGB	157	14	0	0	0	0	0	0
523000	Missbrauch von Scheck- und Kreditkarten § 266b StGB	55	2	0	0	0	0	0	0
530000	Unterschlagung §§ 246, 247, 248a StGB	1910	93	1	0	0	1	0	1
540000	Urkundenfälschung §§ 267-271, 273-279, 281 StGB	925	142	1	0	0	0	2	0
541000	Fälschung technischer Aufzeichnungen § 268 StGB	27	3	0	0	0	0	0	0
542000	Fälschung zur Erlangung von Betäubungsmitteln	6	0	0	0	0	0	0	0
543000	Fälschung beweisrelevanter Daten, Täuschung im Rechtsverkehr bei Datenverarbeitung §§ 269, 270 StGB	61	4	0	0	0	0	0	0
550000	Geld- und Wertzeichenfälschung, Fälschung von Zahlungskarten mit oder ohne Garantiefunktion, Schecks und Wechseln §§ 146-149, 151, 152, 152a, 152b StGB	48	15	0	0	0	0	0	0
551000	Geld- und Wertzeichenfälschung einschl. Vorbereitungshandlungen §§ 146 außer Abs. 1 Nr. 3, 148, 149 StGB	14	5	0	0	0	0	0	0
552000	Inverkehrbringen von Falschgeld §§ 146 Abs. 1 Nr. 3, 147 StGB	30	7	0	0	0	0	0	0
553000	Fälschung von Zahlungskarten mit oder ohne Garantiefunktion, Schecks und Wechseln gemäß §§ 152a, 152b StGB	3	3	0	0	0	0	0	0

Schlüssel der Tat	Straftat	Täter insgesamt pro Delikt	Nicht-deutsche Täter pro Delikt	262 Kamerun	131 Slowenien	287 Ägypten	327 Brasilien	476 Thailand	245 Kongo
517300	Arbeitsvermittlungsbetrug	2	0	0	0	0	0	0	0
517400	Betrug z.N.v. Versicherungen und Versicherungsmissbrauch §§ 263, 265 StGB	53	3	0	0	0	0	0	0
517500	Computerbetrug § 263a StGB(soweit nicht unter den Schlüssel 5163 bzw. 5179 zu erfassen)	187	24	0	0	0	0	0	0
517600	Provisionsbetrug	58	4	0	0	0	0	0	0
517700	Betrug z.N.v. Sozialversicherungen und Sozialversicherungsträgern	511	18	0	0	0	0	0	0
517800	(Sonstiger) Sozialleistungsbetrug soweit nicht unter Schl. 5177 zu erfassen	41	8	0	0	0	0	0	0
517900	Betrug mit Zugangsberechtigung zu Kommunikationsdiensten	6	0	0	0	0	0	0	0
518100	Abrechnungsbetrug	31	1	0	0	0	0	0	0
518200	Einmietbetrug	293	23	0	0	0	0	0	0
518300	Kontoeröffnungs- und Überweisungsbetrug	96	22	0	0	0	0	0	0
518400	Zechbetrug	139	5	0	0	0	0	0	0
518800	Kreditvermittlungsbetrug	2	0	0	0	0	0	0	0
518900	Sonstige weitere Betrugsarten	3439	354	2	1	1	0	0	0
520000	Veruntreuungen §§ 266, 266a, 266b StGB	398	17	0	0	1	0	0	0
521000	Untreue § 266 StGB	188	1	0	0	0	0	0	0
521100	Untreue bei Kapitalanlagegeschäften	2	0	0	0	0	0	0	0
522000	Vorenthalten und Veruntreuen von Arbeitsentgelt § 266a StGB	157	14	0	0	1	0	0	0
523000	Missbrauch von Scheck- und Kreditkarten § 266b StGB	55	2	0	0	0	0	0	0
530000	Unterschlagung §§ 246, 247, 248a StGB	1910	93	0	0	0	0	0	0
540000	Urkundenfälschung §§ 267-271, 273-279, 281 StGB	925	142	1	5	1	0	0	0
541000	Fälschung technischer Aufzeichnungen § 268 StGB	27	3	0	0	0	0	0	0
542000	Fälschung zur Erlangung von Betäubungsmitteln	6	0	0	0	0	0	0	0
543000	Fälschung beweisrelevanter Daten, Täuschung im Rechtsverkehr bei Datenverarbeitung §§ 269, 270 StGB	61	4	0	0	0	0	0	0
550000	Geld- und Wertzeichenfälschung, Fälschung von Zahlungskarten mit oder ohne Garantiefunktion, Schecks und Wechseln §§ 146-149, 151, 152, 152a, 152b StGB	48	15	1	0	0	0	0	0
551000	Geld- und Wertzeichenfälschung einschl. Vorbereitungshandlungen §§ 146 außer Abs. 1 Nr. 3, 148, 149 StGB	14	5	0	0	0	0	0	0
552000	Inverkehrbringen von Falschgeld §§ 146 Abs. 1 Nr. 3, 147 StGB	30	7	1	0	0	0	0	0
553000	Fälschung von Zahlungskarten mit oder ohne Garantiefunktion, Schecks und Wechseln gemäß §§ 152a, 152b StGB	3	3	0	0	0	0	0	0

Schlüssel der Tat	Straftat	Täter insgesamt pro Delikt	Nicht-deutsche Täter pro Delikt	446 Kambodscha	237 Gambia	272 Sierra Leone	450 Kirgisistan	140 Montenegro	127 Estland
517300	Arbeitsvermittlungsbetrug	2	0	0	0	0	0	0	0
517400	Betrug z.N.v. Versicherungen und Versicherungsmissbrauch §§ 263, 265 StGB	53	3	0	0	0	0	0	0
517500	Computerbetrug § 263a StGB(soweit nicht unter den Schlüssel 5163 bzw. 5179 zu erfassen)	187	24	0	0	0	0	0	0
517600	Provisionsbetrug	58	4	0	0	0	0	0	0
517700	Betrug z.N.v. Sozialversicherungen und Sozialversicherungsträgern	511	18	0	0	0	0	0	0
517800	(Sonstiger) Sozialleistungsbetrug soweit nicht unter Schl. 5177 zu erfassen	41	8	0	0	0	0	0	0
517900	Betrug mit Zugangsberechtigung zu Kommunikationsdiensten	6	0	0	0	0	0	0	0
518100	Abrechnungsbetrug	31	1	0	0	0	0	0	0
518200	Einmietbetrug	293	23	0	0	0	0	0	0
518300	Kontoeröffnungs- und Überweisungsbetrug	96	22	0	0	0	0	0	0
518400	Zechbetrug	139	5	0	0	0	0	0	0
518800	Kreditvermittlungsbetrug	2	0	0	0	0	0	0	0
518900	Sonstige weitere Betrugsarten	3439	354	0	0	0	1	0	0
520000	Veruntreuungen §§ 266, 266a, 266b StGB	398	17	0	0	0	0	0	0
521000	Untreue § 266 StGB	188	1	0	0	0	0	0	0
521100	Untreue bei Kapitalanlagegeschäften	2	0	0	0	0	0	0	0
522000	Vorenthalten und Veruntreuen von Arbeitsentgelt § 266a StGB	157	14	0	0	0	0	0	0
523000	Missbrauch von Scheck- und Kreditkarten § 266b StGB	55	2	0	0	0	0	0	0
530000	Unterschlagung §§ 246, 247, 248a StGB	1910	93	0	0	0	0	0	0
540000	Urkundenfälschung §§ 267-271, 273-279, 281 StGB	925	142	6	0	0	1	0	1
541000	Fälschung technischer Aufzeichnungen § 268 StGB	27	3	0	0	0	0	0	1
542000	Fälschung zur Erlangung von Betäubungsmitteln	6	0	0	0	0	0	0	0
543000	Fälschung beweisrelevanter Daten, Täuschung im Rechtsverkehr bei Datenverarbeitung §§ 269, 270 StGB	61	4	0	0	0	0	0	0
550000	Geld- und Wertzeichenfälschung, Fälschung von Zahlungskarten mit oder ohne Garantiefunktion, Schecks und Wechseln §§ 146-149, 151, 152, 152a, 152b StGB	48	15	0	0	0	0	0	0
551000	Geld- und Wertzeichenfälschung einschl. Vorbereitungshandlungen §§ 146 außer Abs. 1 Nr. 3, 148, 149 StGB	14	5	0	0	0	0	0	0
552000	Inverkehrbringen von Falschgeld §§ 146 Abs. 1 Nr. 3, 147 StGB	30	7	0	0	0	0	0	0
553000	Fälschung von Zahlungskarten mit oder ohne Garantiefunktion, Schecks und Wechseln gemäß §§ 152a, 152b StGB	3	3	0	0	0	0	0	0

Schlüssel der Tat	Straftat	Täter insgesamt pro Delikt	Nicht-deutsche Täter pro Delikt	254 Mosambik	258 Burkina Faso	445 Jordanien	470 Tadschikistan	126 Dänemark	149 Norwegen
517300	Arbeitsvermittlungsbetrug	2	0	0	0	0	0	0	0
517400	Betrug z.N.v. Versicherungen und Versicherungsmissbrauch §§ 263, 265 StGB	53	3	0	0	0	0	0	0
517500	Computerbetrug § 263a StGB(soweit nicht unter den Schlüssel 5163 bzw. 5179 zu erfassen)	187	24	0	0	0	0	0	0
517600	Provisionsbetrug	58	4	0	0	0	0	0	0
517700	Betrug z.N.v. Sozialversicherungen und Sozialversicherungsträgern	511	18	0	0	0	0	0	0
517800	(Sonstiger) Sozialleistungsbetrug soweit nicht unter Schl. 5177 zu erfassen	41	8	0	0	0	0	0	0
517900	Betrug mit Zugangsberechtigung zu Kommunikationsdiensten	6	0	0	0	0	0	0	0
518100	Abrechnungsbetrug	31	1	0	0	0	0	0	0
518200	Einmietbetrug	293	23	0	0	0	0	0	0
518300	Kontoeröffnungs- und Überweisungsbetrug	96	22	0	0	0	0	0	0
518400	Zechbetrug	139	5	0	0	0	0	0	0
518800	Kreditvermittlungsbetrug	2	0	0	0	0	0	0	0
518900	Sonstige weitere Betrugsarten	3439	354	0	0	1	0	0	0
520000	Veruntreuungen §§ 266, 266a, 266b StGB	398	17	0	0	0	0	0	0
521000	Untreue § 266 StGB	188	1	0	0	0	0	0	0
521100	Untreue bei Kapitalanlagegeschäften	2	0	0	0	0	0	0	0
522000	Vorenthalten und Veruntreuen von Arbeitsentgelt § 266a StGB	157	14	0	0	0	0	0	0
523000	Missbrauch von Scheck- und Kreditkarten § 266b StGB	55	2	0	0	0	0	0	0
530000	Unterschlagung §§ 246, 247, 248a StGB	1910	93	0	0	1	0	0	0
540000	Urkundenfälschung §§ 267-271, 273-279, 281 StGB	925	142	0	0	0	0	0	0
541000	Fälschung technischer Aufzeichnungen § 268 StGB	27	3	0	0	0	0	0	0
542000	Fälschung zur Erlangung von Betäubungsmitteln	6	0	0	0	0	0	0	0
543000	Fälschung beweisrelevanter Daten, Täuschung im Rechtsverkehr bei Datenverarbeitung §§ 269, 270 StGB	61	4	0	0	0	0	0	0
550000	Geld- und Wertzeichenfälschung, Fälschung von Zahlungskarten mit oder ohne Garantiefunktion, Schecks und Wechseln §§ 146-149, 151, 152, 152a, 152b StGB	48	15	0	0	0	0	0	0
551000	Geld- und Wertzeichenfälschung einschl. Vorbereitungshandlungen §§ 146 außer Abs. 1 Nr. 3, 148, 149 StGB	14	5	0	0	0	0	0	0
552000	Inverkehrbringen von Falschgeld §§ 146 Abs. 1 Nr. 3, 147 StGB	30	7	0	0	0	0	0	0
553000	Fälschung von Zahlungskarten mit oder ohne Garantiefunktion, Schecks und Wechseln gemäß §§ 152a, 152b StGB	3	3	0	0	0	0	0	0

Schlüssel der Tat	Straftat	Täter insgesamt pro Delikt	Nicht-deutsche Täter pro Delikt	333 Dominica	335 Dominikanische Republik	348 Kanada	349 Kolumbien	523 Australien	229 Benin
517300	Arbeitsvermittlungsbetrug	2	0	0	0	0	0	0	0
517400	Betrug z.N.v. Versicherungen und Versicherungsmissbrauch §§ 263, 265 StGB	53	3	0	0	0	0	0	0
517500	Computerbetrug § 263a StGB(soweit nicht unter den Schlüssel 5163 bzw. 5179 zu erfassen)	187	24	0	0	0	0	0	0
517600	Provisionsbetrug	58	4	0	0	0	0	0	0
517700	Betrug z.N.v. Sozialversicherungen und Sozialversicherungsträgern	511	18	0	0	0	0	0	0
517800	(Sonstiger) Sozialleistungsbetrug soweit nicht unter Schl. 5177 zu erfassen	41	8	0	0	0	0	0	0
517900	Betrug mit Zugangsberechtigung zu Kommunikationsdiensten	6	0	0	0	0	0	0	0
518100	Abrechnungsbetrug	31	1	0	0	0	0	0	0
518200	Einmietbetrug	293	23	0	0	0	0	0	0
518300	Kontoeröffnungs- und Überweisungsbetrug	96	22	0	0	0	0	0	0
518400	Zechbetrug	139	5	0	0	0	0	0	0
518800	Kreditvermittlungsbetrug	2	0	0	0	0	0	0	0
518900	Sonstige weitere Betrugsarten	3439	354	0	1	2	0	0	0
520000	Veruntreuungen §§ 266, 266a, 266b StGB	398	17	0	0	0	0	0	0
521000	Untreue § 266 StGB	188	1	0	0	0	0	0	0
521100	Untreue bei Kapitalanlagegeschäften	2	0	0	0	0	0	0	0
522000	Vorenthalten und Veruntreuen von Arbeitsentgelt § 266a StGB	157	14	0	0	0	0	0	0
523000	Missbrauch von Scheck- und Kreditkarten § 266b StGB	55	2	0	0	0	0	0	0
530000	Unterschlagung §§ 246, 247, 248a StGB	1910	93	0	0	0	1	0	0
540000	Urkundenfälschung §§ 267-271, 273-279, 281 StGB	925	142	1	0	0	0	0	0
541000	Fälschung technischer Aufzeichnungen § 268 StGB	27	3	0	0	0	0	0	0
542000	Fälschung zur Erlangung von Betäubungsmitteln	6	0	0	0	0	0	0	0
543000	Fälschung beweisrelevanter Daten, Täuschung im Rechtsverkehr bei Datenverarbeitung §§ 269, 270 StGB	61	4	0	0	0	0	0	0
550000	Geld- und Wertzeichenfälschung, Fälschung von Zahlungskarten mit oder ohne Garantiefunktion, Schecks und Wechseln §§ 146-149, 151, 152, 152a, 152b StGB	48	15	0	0	0	0	0	0
551000	Geld- und Wertzeichenfälschung einschl. Vorbereitungshandlungen §§ 146 außer Abs. 1 Nr. 3, 148, 149 StGB	14	5	0	0	0	0	0	0
552000	Inverkehrbringen von Falschgeld §§ 146 Abs. 1 Nr. 3, 147 StGB	30	7	0	0	0	0	0	0
553000	Fälschung von Zahlungskarten mit oder ohne Garantiefunktion, Schecks und Wechseln gemäß §§ 152a, 152b StGB	3	3	0	0	0	0	0	0

Schlüssel der Tat	Straftat	Täter insgesamt pro Delikt	Nicht-deutsche Täter pro Delikt	238 Ghana	251 Mali	261 Guinea	361 Peru	441 Israel	477 Usbekistan
517300	Arbeitsvermittlungsbetrug	2	0	0	0	0	0	0	0
517400	Betrug z.N.v. Versicherungen und Versicherungsmissbrauch §§ 263, 265 StGB	53	3	0	0	0	0	0	0
517500	Computerbetrug § 263a StGB(soweit nicht unter den Schlüssel 5163 bzw. 5179 zu erfassen)	187	24	0	0	0	0	0	0
517600	Provisionsbetrug	58	4	0	0	0	0	0	0
517700	Betrug z.N.v. Sozialversicherungen und Sozialversicherungsträgern	511	18	0	0	0	0	0	0
517800	(Sonstiger) Sozialleistungsbetrug soweit nicht unter Schl. 5177 zu erfassen	41	8	0	0	0	0	0	0
517900	Betrug mit Zugangsberechtigung zu Kommunikationsdiensten	6	0	0	0	0	0	0	0
518100	Abrechnungsbetrug	31	1	0	0	0	0	0	0
518200	Einmietbetrug	293	23	0	0	0	0	0	0
518300	Kontoeröffnungs- und Überweisungsbetrug	96	22	0	0	0	0	0	0
518400	Zechbetrug	139	5	0	0	0	0	0	0
518800	Kreditvermittlungsbetrug	2	0	0	0	0	0	0	0
518900	Sonstige weitere Betrugsarten	3439	354	0	0	0	1	0	0
520000	Veruntreuungen §§ 266, 266a, 266b StGB	398	17	0	0	0	0	0	0
521000	Untreue § 266 StGB	188	1	0	0	0	0	0	0
521100	Untreue bei Kapitalanlagegeschäften	2	0	0	0	0	0	0	0
522000	Vorenthalten und Veruntreuen von Arbeitsentgelt § 266a StGB	157	14	0	0	0	0	0	0
523000	Missbrauch von Scheck- und Kreditkarten § 266b StGB	55	2	0	0	0	0	0	0
530000	Unterschlagung §§ 246, 247, 248a StGB	1910	93	0	0	0	0	0	0
540000	Urkundenfälschung §§ 267-271, 273-279, 281 StGB	925	142	0	0	0	1	0	1
541000	Fälschung technischer Aufzeichnungen § 268 StGB	27	3	0	0	0	0	0	0
542000	Fälschung zur Erlangung von Betäubungsmitteln	6	0	0	0	0	0	0	0
543000	Fälschung beweisrelevanter Daten, Täuschung im Rechtsverkehr bei Datenverarbeitung §§ 269, 270 StGB	61	4	0	0	0	0	0	0
550000	Geld- und Wertzeichenfälschung, Fälschung von Zahlungskarten mit oder ohne Garantiefunktion, Schecks und Wechseln §§ 146-149, 151, 152, 152a, 152b StGB	48	15	0	0	0	0	0	0
551000	Geld- und Wertzeichenfälschung einschl. Vorbereitungshandlungen §§ 146 außer Abs. 1 Nr. 3, 148, 149 StGB	14	5	0	0	0	0	0	0
552000	Inverkehrbringen von Falschgeld §§ 146 Abs. 1 Nr. 3, 147 StGB	30	7	0	0	0	0	0	0
553000	Fälschung von Zahlungskarten mit oder ohne Garantiefunktion, Schecks und Wechseln gemäß §§ 152a, 152b StGB	3	3	0	0	0	0	0	0

Schlüssel der Tat	Straftat	Täter insgesamt pro Delikt	Nicht-deutsche Täter pro Delikt	999 ohne Angabe	135 Irland	336 Ecuador	353 Mexiko	431 Sri Lanka	457 Mongolei
517300	Arbeitsvermittlungsbetrug	2	0	0	0	0	0	0	0
517400	Betrug z.N.v. Versicherungen und Versicherungsmissbrauch §§ 263, 265 StGB	53	3	0	0	0	0	0	0
517500	Computerbetrug § 263a StGB(soweit nicht unter den Schlüssel 5163 bzw. 5179 zu erfassen)	187	24	0	0	0	0	0	0
517600	Provisionsbetrug	58	4	0	0	0	0	0	0
517700	Betrug z.N.v. Sozialversicherungen und Sozialversicherungsträgern	511	18	0	0	0	0	0	0
517800	(Sonstiger) Sozialleistungsbetrug soweit nicht unter Schl. 5177 zu erfassen	41	8	0	0	0	0	0	0
517900	Betrug mit Zugangsberechtigung zu Kommunikationsdiensten	6	0	0	0	0	0	0	0
518100	Abrechnungsbetrug	31	1	0	0	0	0	0	0
518200	Einmietbetrug	293	23	0	0	0	0	0	0
518300	Kontoeröffnungs- und Überweisungsbetrug	96	22	1	0	0	0	0	0
518400	Zechbetrug	139	5	0	0	0	0	0	0
518800	Kreditvermittlungsbetrug	2	0	0	0	0	0	0	0
518900	Sonstige weitere Betrugsarten	3439	354	0	0	0	0	0	0
520000	Veruntreuungen §§ 266, 266a, 266b StGB	398	17	0	1	0	0	0	0
521000	Untreue § 266 StGB	188	1	0	1	0	0	0	0
521100	Untreue bei Kapitalanlagegeschäften	2	0	0	0	0	0	0	0
522000	Vorenthalten und Veruntreuen von Arbeitsentgelt § 266a StGB	157	14	0	0	0	0	0	0
523000	Missbrauch von Scheck- und Kreditkarten § 266b StGB	55	2	0	0	0	0	0	0
530000	Unterschlagung §§ 246, 247, 248a StGB	1910	93	0	0	0	0	0	0
540000	Urkundenfälschung §§ 267-271, 273-279, 281 StGB	925	142	0	0	0	0	0	0
541000	Fälschung technischer Aufzeichnungen § 268 StGB	27	3	0	0	0	0	0	0
542000	Fälschung zur Erlangung von Betäubungsmitteln	6	0	0	0	0	0	0	0
543000	Fälschung beweisrelevanter Daten, Täuschung im Rechtsverkehr bei Datenverarbeitung §§ 269, 270 StGB	61	4	0	0	0	0	0	0
550000	Geld- und Wertzeichenfälschung, Fälschung von Zahlungskarten mit oder ohne Garantiefunktion, Schecks und Wechseln §§ 146-149, 151, 152, 152a, 152b StGB	48	15	0	0	0	0	0	0
551000	Geld- und Wertzeichenfälschung einschl. Vorbereitungshandlungen §§ 146 außer Abs. 1 Nr. 3, 148, 149 StGB	14	5	0	0	0	0	0	0
552000	Inverkehrbringen von Falschgeld §§ 146 Abs. 1 Nr. 3, 147 StGB	30	7	0	0	0	0	0	0
553000	Fälschung von Zahlungskarten mit oder ohne Garantiefunktion, Schecks und Wechseln gemäß §§ 152a, 152b StGB	3	3	0	0	0	0	0	0

Schlüssel der Tat	Straftat	Täter insgesamt pro Delikt	Nicht-deutsche Täter pro Delikt	462 Philippinen	128 Finnland	143 Luxemburg	239 Mauretanien	246 Demokratische Republik Kongo	247 Liberia
517300	Arbeitsvermittlungsbetrug	2	0	0	0	0	0	0	0
517400	Betrug z.N.v. Versicherungen und Versicherungsmissbrauch §§ 263, 265 StGB	53	3	0	0	0	0	0	0
517500	Computerbetrug § 263a StGB(soweit nicht unter den Schlüssel 5163 bzw. 5179 zu erfassen)	187	24	0	0	0	0	0	0
517600	Provisionsbetrug	58	4	0	0	0	0	0	0
517700	Betrug z.N.v. Sozialversicherungen und Sozialversicherungsträgern	511	18	0	0	0	0	0	0
517800	(Sonstiger) Sozialleistungsbetrug soweit nicht unter Schl. 5177 zu erfassen	41	8	0	0	0	0	0	0
517900	Betrug mit Zugangsberechtigung zu Kommunikationsdiensten	6	0	0	0	0	0	0	0
518100	Abrechnungsbetrug	31	1	0	0	0	0	0	0
518200	Einmietbetrug	293	23	0	0	0	0	0	0
518300	Kontoeröffnungs- und Überweisungsbetrug	96	22	0	0	0	0	0	0
518400	Zechbetrug	139	5	0	0	0	0	0	0
518800	Kreditvermittlungsbetrug	2	0	0	0	0	0	0	0
518900	Sonstige weitere Betrugsarten	3439	354	0	1	0	0	0	0
520000	Veruntreuungen §§ 266, 266a, 266b StGB	398	17	0	0	0	0	0	0
521000	Untreue § 266 StGB	188	1	0	0	0	0	0	0
521100	Untreue bei Kapitalanlagegeschäften	2	0	0	0	0	0	0	0
522000	Vorenthalten und Veruntreuen von Arbeitsentgelt § 266a StGB	157	14	0	0	0	0	0	0
523000	Missbrauch von Scheck- und Kreditkarten § 266b StGB	55	2	0	0	0	0	0	0
530000	Unterschlagung §§ 246, 247, 248a StGB	1910	93	0	0	0	0	0	0
540000	Urkundenfälschung §§ 267-271, 273-279, 281 StGB	925	142	0	0	0	0	0	0
541000	Fälschung technischer Aufzeichnungen § 268 StGB	27	3	0	0	0	0	0	0
542000	Fälschung zur Erlangung von Betäubungsmitteln	6	0	0	0	0	0	0	0
543000	Fälschung beweisrelevanter Daten, Täuschung im Rechtsverkehr bei Datenverarbeitung §§ 269, 270 StGB	61	4	0	0	0	0	0	0
550000	Geld- und Wertzeichenfälschung, Fälschung von Zahlungskarten mit oder ohne Garantiefunktion, Schecks und Wechseln §§ 146-149, 151, 152, 152a, 152b StGB	48	15	0	0	0	0	0	0
551000	Geld- und Wertzeichenfälschung einschl. Vorbereitungshandlungen §§ 146 außer Abs. 1 Nr. 3, 148, 149 StGB	14	5	0	0	0	0	0	0
552000	Inverkehrbringen von Falschgeld §§ 146 Abs. 1 Nr. 3, 147 StGB	30	7	0	0	0	0	0	0
553000	Fälschung von Zahlungskarten mit oder ohne Garantiefunktion, Schecks und Wechseln gemäß §§ 152a, 152b StGB	3	3	0	0	0	0	0	0

Schlüssel der Tat	Straftat	Täter insgesamt pro Delikt	Nicht-deutsche Täter pro Delikt	249 Madagaskar	265 Ruanda	283 Togo	286 Uganda	326 Bolivien	334 Costa Rica
517300	Arbeitsvermittlungsbetrug	2	0	0	0	0	0	0	0
517400	Betrug z.N.v. Versicherungen und Versicherungsmissbrauch §§ 263, 265 StGB	53	3	0	0	0	0	0	0
517500	Computerbetrug § 263a StGB(soweit nicht unter den Schlüssel 5163 bzw. 5179 zu erfassen)	187	24	0	0	0	0	0	0
517600	Provisionsbetrug	58	4	0	0	0	0	0	0
517700	Betrug z.N.v. Sozialversicherungen und Sozialversicherungsträgern	511	18	0	0	0	0	0	0
517800	(Sonstiger) Sozialleistungsbetrug soweit nicht unter Schl. 5177 zu erfassen	41	8	0	0	0	0	0	0
517900	Betrug mit Zugangsberechtigung zu Kommunikationsdiensten	6	0	0	0	0	0	0	0
518100	Abrechnungsbetrug	31	1	0	0	0	0	0	0
518200	Einmietbetrug	293	23	0	0	0	0	0	0
518300	Kontoeröffnungs- und Überweisungsbetrug	96	22	0	0	0	0	0	0
518400	Zechbetrug	139	5	0	0	0	0	0	0
518800	Kreditvermittlungsbetrug	2	0	0	0	0	0	0	0
518900	Sonstige weitere Betrugsarten	3439	354	0	0	0	0	0	0
520000	Veruntreuungen §§ 266, 266a, 266b StGB	398	17	0	0	0	0	0	0
521000	Untreue § 266 StGB	188	1	0	0	0	0	0	0
521100	Untreue bei Kapitalanlagegeschäften	2	0	0	0	0	0	0	0
522000	Vorenthalten und Veruntreuen von Arbeitsentgelt § 266a StGB	157	14	0	0	0	0	0	0
523000	Missbrauch von Scheck- und Kreditkarten § 266b StGB	55	2	0	0	0	0	0	0
530000	Unterschlagung §§ 246, 247, 248a StGB	1910	93	0	0	0	0	0	0
540000	Urkundenfälschung §§ 267-271, 273-279, 281 StGB	925	142	0	0	0	0	0	0
541000	Fälschung technischer Aufzeichnungen § 268 StGB	27	3	0	0	0	0	0	0
542000	Fälschung zur Erlangung von Betäubungsmitteln	6	0	0	0	0	0	0	0
543000	Fälschung beweisrelevanter Daten, Täuschung im Rechtsverkehr bei Datenverarbeitung §§ 269, 270 StGB	61	4	0	0	0	0	0	0
550000	Geld- und Wertzeichenfälschung, Fälschung von Zahlungskarten mit oder ohne Garantiefunktion, Schecks und Wechseln §§ 146-149, 151, 152, 152a, 152b StGB	48	15	0	0	0	0	0	0
551000	Geld- und Wertzeichenfälschung einschl. Vorbereitungshandlungen §§ 146 außer Abs. 1 Nr. 3, 148, 149 StGB	14	5	0	0	0	0	0	0
552000	Inverkehrbringen von Falschgeld §§ 146 Abs. 1 Nr. 3, 147 StGB	30	7	0	0	0	0	0	0
553000	Fälschung von Zahlungskarten mit oder ohne Garantiefunktion, Schecks und Wechseln gemäß §§ 152a, 152b StGB	3	3	0	0	0	0	0	0

Schlüssel der Tat	Straftat	Täter insgesamt pro Delikt	Nicht-deutsche Täter pro Delikt	367 Venezuela	434 Korea (Demokratische Volksrepublik)	437 Indonesien	442 Japan	458 Nepal	460 Bangladesch
517300	Arbeitsvermittlungsbetrug	2	0	0	0	0	0	0	0
517400	Betrug z.N.v. Versicherungen und Versicherungsmissbrauch §§ 263, 265 StGB	53	3	0	0	0	0	0	0
517500	Computerbetrug § 263a StGB(soweit nicht unter den Schlüssel 5163 bzw. 5179 zu erfassen)	187	24	0	0	0	0	0	0
517600	Provisionsbetrug	58	4	0	0	0	0	0	0
517700	Betrug z.N.v. Sozialversicherungen und Sozialversicherungsträgern	511	18	0	0	0	0	0	0
517800	(Sonstiger) Sozialleistungsbetrug soweit nicht unter Schl. 5177 zu erfassen	41	8	0	0	0	0	0	0
517900	Betrug mit Zugangsberechtigung zu Kommunikationsdiensten	6	0	0	0	0	0	0	0
518100	Abrechnungsbetrug	31	1	0	0	0	0	0	0
518200	Einmietbetrug	293	23	0	0	0	1	0	0
518300	Kontoeröffnungs- und Überweisungsbetrug	96	22	0	0	0	0	0	0
518400	Zechbetrug	139	5	0	0	0	0	0	0
518800	Kreditvermittlungsbetrug	2	0	0	0	0	0	0	0
518900	Sonstige weitere Betrugsarten	3439	354	0	0	0	0	0	0
520000	Veruntreuungen §§ 266, 266a, 266b StGB	398	17	0	0	0	0	0	0
521000	Untreue § 266 StGB	188	1	0	0	0	0	0	0
521100	Untreue bei Kapitalanlagegeschäften	2	0	0	0	0	0	0	0
522000	Vorenthalten und Veruntreuen von Arbeitsentgelt § 266a StGB	157	14	0	0	0	0	0	0
523000	Missbrauch von Scheck- und Kreditkarten § 266b StGB	55	2	0	0	0	0	0	0
530000	Unterschlagung §§ 246, 247, 248a StGB	1910	93	0	0	0	0	1	0
540000	Urkundenfälschung §§ 267-271, 273-279, 281 StGB	925	142	0	0	0	0	0	0
541000	Fälschung technischer Aufzeichnungen § 268 StGB	27	3	0	0	0	0	0	0
542000	Fälschung zur Erlangung von Betäubungsmitteln	6	0	0	0	0	0	0	0
543000	Fälschung beweisrelevanter Daten, Täuschung im Rechtsverkehr bei Datenverarbeitung §§ 269, 270 StGB	61	4	0	0	0	0	0	0
550000	Geld- und Wertzeichenfälschung, Fälschung von Zahlungskarten mit oder ohne Garantiefunktion, Schecks und Wechseln §§ 146-149, 151, 152, 152a, 152b StGB	48	15	0	0	0	0	0	0
551000	Geld- und Wertzeichenfälschung einschl. Vorbereitungshandlungen §§ 146 außer Abs. 1 Nr. 3, 148, 149 StGB	14	5	0	0	0	0	0	0
552000	Inverkehrbringen von Falschgeld §§ 146 Abs. 1 Nr. 3, 147 StGB	30	7	0	0	0	0	0	0
553000	Fälschung von Zahlungskarten mit oder ohne Garantiefunktion, Schecks und Wechseln gemäß §§ 152a, 152b StGB	3	3	0	0	0	0	0	0

Schlüssel der Tat	Straftat	Täter insgesamt pro Delikt	Nicht-deutsche Täter pro Delikt	469 Vereinigte Arabische Emirate	157 Schweden	223 Angola	233 Simbabwe	236 Gabun	243 Kenia
517300	Arbeitsvermittlungsbetrug	2	0	0	0	0	0	0	0
517400	Betrug z.N.v. Versicherungen und Versicherungsmissbrauch §§ 263, 265 StGB	53	3	0	0	0	0	0	0
517500	Computerbetrug § 263a StGB(soweit nicht unter den Schlüssel 5163 bzw. 5179 zu erfassen)	187	24	0	0	0	0	0	0
517600	Provisionsbetrug	58	4	0	0	0	0	0	0
517700	Betrug z.N.v. Sozialversicherungen und Sozialversicherungsträgern	511	18	0	0	0	0	0	0
517800	(Sonstiger) Sozialleistungsbetrug soweit nicht unter Schl. 5177 zu erfassen	41	8	0	0	0	0	0	0
517900	Betrug mit Zugangsberechtigung zu Kommunikationsdiensten	6	0	0	0	0	0	0	0
518100	Abrechnungsbetrug	31	1	0	0	0	0	0	0
518200	Einmietbetrug	293	23	0	0	0	0	0	0
518300	Kontoeröffnungs- und Überweisungsbetrug	96	22	0	0	0	0	0	0
518400	Zechbetrug	139	5	0	0	0	0	0	0
518800	Kreditvermittlungsbetrug	2	0	0	0	0	0	0	0
518900	Sonstige weitere Betrugsarten	3439	354	0	0	0	0	0	0
520000	Veruntreuungen §§ 266, 266a, 266b StGB	398	17	0	0	0	0	0	0
521000	Untreue § 266 StGB	188	1	0	0	0	0	0	0
521100	Untreue bei Kapitalanlagegeschäften	2	0	0	0	0	0	0	0
522000	Vorenthalten und Veruntreuen von Arbeitsentgelt § 266a StGB	157	14	0	0	0	0	0	0
523000	Missbrauch von Scheck- und Kreditkarten § 266b StGB	55	2	0	0	0	0	0	0
530000	Unterschlagung §§ 246, 247, 248a StGB	1910	93	0	0	0	0	0	0
540000	Urkundenfälschung §§ 267-271, 273-279, 281 StGB	925	142	0	0	0	0	0	0
541000	Fälschung technischer Aufzeichnungen § 268 StGB	27	3	0	0	0	0	0	0
542000	Fälschung zur Erlangung von Betäubungsmitteln	6	0	0	0	0	0	0	0
543000	Fälschung beweisrelevanter Daten, Täuschung im Rechtsverkehr bei Datenverarbeitung §§ 269, 270 StGB	61	4	0	0	0	0	0	0
550000	Geld- und Wertzeichenfälschung, Fälschung von Zahlungskarten mit oder ohne Garantiefunktion, Schecks und Wechseln §§ 146-149, 151, 152, 152a, 152b StGB	48	15	0	0	0	0	0	0
551000	Geld- und Wertzeichenfälschung einschl. Vorbereitungshandlungen §§ 146 außer Abs. 1 Nr. 3, 148, 149 StGB	14	5	0	0	0	0	0	0
552000	Inverkehrbringen von Falschgeld §§ 146 Abs. 1 Nr. 3, 147 StGB	30	7	0	0	0	0	0	0
553000	Fälschung von Zahlungskarten mit oder ohne Garantiefunktion, Schecks und Wechseln gemäß §§ 152a, 152b StGB	3	3	0	0	0	0	0	0

Schlüssel der Tat	Straftat	Täter insgesamt pro Delikt	Nicht-deutsche Täter pro Delikt	255 Niger	259 Guinea-Bissau	263 Südafrika	271 Seychellen	274 Äquatorialguinea	284 Tschad
517300	Arbeitsvermittlungsbetrug	2	0	0	0	0	0	0	0
517400	Betrug z.N.v. Versicherungen und Versicherungsmissbrauch §§ 263, 265 StGB	53	3	0	0	0	0	0	0
517500	Computerbetrug § 263a StGB(soweit nicht unter den Schlüssel 5163 bzw. 5179 zu erfassen)	187	24	0	0	0	0	0	0
517600	Provisionsbetrug	58	4	0	0	0	0	0	0
517700	Betrug z.N.v. Sozialversicherungen und Sozialversicherungsträgern	511	18	0	0	0	0	0	0
517800	(Sonstiger) Sozialleistungsbetrug soweit nicht unter Schl. 5177 zu erfassen	41	8	0	0	0	0	0	0
517900	Betrug mit Zugangsberechtigung zu Kommunikationsdiensten	6	0	0	0	0	0	0	0
518100	Abrechnungsbetrug	31	1	0	0	0	0	0	0
518200	Einmietbetrug	293	23	0	0	0	0	0	0
518300	Kontoeröffnungs- und Überweisungsbetrug	96	22	0	0	0	0	0	0
518400	Zechbetrug	139	5	0	0	0	0	0	0
518800	Kreditvermittlungsbetrug	2	0	0	0	0	0	0	0
518900	Sonstige weitere Betrugsarten	3439	354	1	0	0	0	0	0
520000	Veruntreuungen §§ 266, 266a, 266b StGB	398	17	0	0	0	0	0	0
521000	Untreue § 266 StGB	188	1	0	0	0	0	0	0
521100	Untreue bei Kapitalanlagegeschäften	2	0	0	0	0	0	0	0
522000	Vorenthalten und Veruntreuen von Arbeitsentgelt § 266a StGB	157	14	0	0	0	0	0	0
523000	Missbrauch von Scheck- und Kreditkarten § 266b StGB	55	2	0	0	0	0	0	0
530000	Unterschlagung §§ 246, 247, 248a StGB	1910	93	0	0	0	0	0	0
540000	Urkundenfälschung §§ 267-271, 273-279, 281 StGB	925	142	0	0	0	0	0	0
541000	Fälschung technischer Aufzeichnungen § 268 StGB	27	3	0	0	0	0	0	0
542000	Fälschung zur Erlangung von Betäubungsmitteln	6	0	0	0	0	0	0	0
543000	Fälschung beweisrelevanter Daten, Täuschung im Rechtsverkehr bei Datenverarbeitung §§ 269, 270 StGB	61	4	0	0	0	0	0	0
550000	Geld- und Wertzeichenfälschung, Fälschung von Zahlungskarten mit oder ohne Garantiefunktion, Schecks und Wechseln §§ 146-149, 151, 152, 152a, 152b StGB	48	15	0	0	0	0	0	0
551000	Geld- und Wertzeichenfälschung einschl. Vorbereitungshandlungen §§ 146 außer Abs. 1 Nr. 3, 148, 149 StGB	14	5	0	0	0	0	0	0
552000	Inverkehrbringen von Falschgeld §§ 146 Abs. 1 Nr. 3, 147 StGB	30	7	0	0	0	0	0	0
553000	Fälschung von Zahlungskarten mit oder ohne Garantiefunktion, Schecks und Wechseln gemäß §§ 152a, 152b StGB	3	3	0	0	0	0	0	0

Schlüssel der Tat	Straftat	Täter insgesamt pro Delikt	Nicht-deutsche Täter pro Delikt	323 Argentinien	324 Bahamas	332 Chile	337 El Salvador	345 Guatemala	354 Nicaragua
517300	Arbeitsvermittlungsbetrug	2	0	0	0	0	0	0	0
517400	Betrug z.N.v. Versicherungen und Versicherungsmissbrauch §§ 263, 265 StGB	53	3	0	0	0	0	0	0
517500	Computerbetrug § 263a StGB(soweit nicht unter den Schlüssel 5163 bzw. 5179 zu erfassen)	187	24	0	0	0	0	0	0
517600	Provisionsbetrug	58	4	0	0	0	0	0	0
517700	Betrug z.N.v. Sozialversicherungen und Sozialversicherungsträgern	511	18	0	0	0	0	0	0
517800	(Sonstiger) Sozialleistungsbetrug soweit nicht unter Schl. 5177 zu erfassen	41	8	0	0	0	0	0	0
517900	Betrug mit Zugangsberechtigung zu Kommunikationsdiensten	6	0	0	0	0	0	0	0
518100	Abrechnungsbetrug	31	1	0	0	0	0	0	0
518200	Einmietbetrug	293	23	0	0	0	0	0	0
518300	Kontoeröffnungs- und Überweisungsbetrug	96	22	0	0	0	0	0	0
518400	Zechbetrug	139	5	0	0	0	0	0	0
518800	Kreditvermittlungsbetrug	2	0	0	0	0	0	0	0
518900	Sonstige weitere Betrugsarten	3439	354	0	0	0	0	0	0
520000	Veruntreuungen §§ 266, 266a, 266b StGB	398	17	0	0	0	0	0	0
521000	Untreue § 266 StGB	188	1	0	0	0	0	0	0
521100	Untreue bei Kapitalanlagegeschäften	2	0	0	0	0	0	0	0
522000	Vorenthalten und Veruntreuen von Arbeitsentgelt § 266a StGB	157	14	0	0	0	0	0	0
523000	Missbrauch von Scheck- und Kreditkarten § 266b StGB	55	2	0	0	0	0	0	0
530000	Unterschlagung §§ 246, 247, 248a StGB	1910	93	0	0	0	0	0	0
540000	Urkundenfälschung §§ 267-271, 273-279, 281 StGB	925	142	0	0	0	0	0	0
541000	Fälschung technischer Aufzeichnungen § 268 StGB	27	3	0	0	0	0	0	0
542000	Fälschung zur Erlangung von Betäubungsmitteln	6	0	0	0	0	0	0	0
543000	Fälschung beweisrelevanter Daten, Täuschung im Rechtsverkehr bei Datenverarbeitung §§ 269, 270 StGB	61	4	0	0	0	0	0	0
550000	Geld- und Wertzeichenfälschung, Fälschung von Zahlungskarten mit oder ohne Garantiefunktion, Schecks und Wechseln §§ 146-149, 151, 152, 152a, 152b StGB	48	15	0	0	0	0	0	0
551000	Geld- und Wertzeichenfälschung einschl. Vorbereitungshandlungen §§ 146 außer Abs. 1 Nr. 3, 148, 149 StGB	14	5	0	0	0	0	0	0
552000	Inverkehrbringen von Falschgeld §§ 146 Abs. 1 Nr. 3, 147 StGB	30	7	0	0	0	0	0	0
553000	Fälschung von Zahlungskarten mit oder ohne Garantiefunktion, Schecks und Wechseln gemäß §§ 152a, 152b StGB	3	3	0	0	0	0	0	0

Schlüssel der Tat	Straftat	Täter insgesamt pro Delikt	Nicht-deutsche Täter pro Delikt	421 Jemen	448 Kuwait	471 Turkmenistan	267 Namibia
517300	Arbeitsvermittlungsbetrug	2	0	0	0	0	0
517400	Betrug z.N.v. Versicherungen und Versicherungsmissbrauch §§ 263, 265 StGB	53	3	0	0	0	0
517500	Computerbetrug § 263a StGB(soweit nicht unter den Schlüssel 5163 bzw. 5179 zu erfassen)	187	24	0	0	0	0
517600	Provisionsbetrug	58	4	0	0	0	0
517700	Betrug z.N.v. Sozialversicherungen und Sozialversicherungsträgern	511	18	0	0	0	0
517800	(Sonstiger) Sozialleistungsbetrug soweit nicht unter Schl. 5177 zu erfassen	41	8	0	0	0	0
517900	Betrug mit Zugangsberechtigung zu Kommunikationsdiensten	6	0	0	0	0	0
518100	Abrechnungsbetrug	31	1	0	0	0	0
518200	Einmietbetrug	293	23	0	0	0	0
518300	Kontoeröffnungs- und Überweisungsbetrug	96	22	0	0	0	0
518400	Zechbetrug	139	5	0	0	0	0
518800	Kreditvermittlungsbetrug	2	0	0	0	0	0
518900	Sonstige weitere Betrugsarten	3439	354	0	0	0	0
520000	Veruntreuungen §§ 266, 266a, 266b StGB	398	17	0	0	0	0
521000	Untreue § 266 StGB	188	1	0	0	0	0
521100	Untreue bei Kapitalanlagegeschäften	2	0	0	0	0	0
522000	Vorenthalten und Veruntreuen von Arbeitsentgelt § 266a StGB	157	14	0	0	0	0
523000	Missbrauch von Scheck- und Kreditkarten § 266b StGB	55	2	0	0	0	0
530000	Unterschlagung §§ 246, 247, 248a StGB	1910	93	0	0	0	0
540000	Urkundenfälschung §§ 267-271, 273-279, 281 StGB	925	142	0	0	0	0
541000	Fälschung technischer Aufzeichnungen § 268 StGB	27	3	0	0	0	0
542000	Fälschung zur Erlangung von Betäubungsmitteln	6	0	0	0	0	0
543000	Fälschung beweisrelevanter Daten, Täuschung im Rechtsverkehr bei Datenverarbeitung §§ 269, 270 StGB	61	4	0	0	0	0
550000	Geld- und Wertzeichenfälschung, Fälschung von Zahlungskarten mit oder ohne Garantiefunktion, Schecks und Wechseln §§ 146-149, 151, 152, 152a, 152b StGB	48	15	0	0	0	0
551000	Geld- und Wertzeichenfälschung einschl. Vorbereitungshandlungen §§ 146 außer Abs. 1 Nr. 3, 148, 149 StGB	14	5	0	0	0	0
552000	Inverkehrbringen von Falschgeld §§ 146 Abs. 1 Nr. 3, 147 StGB	30	7	0	0	0	0
553000	Fälschung von Zahlungskarten mit oder ohne Garantiefunktion, Schecks und Wechseln gemäß §§ 152a, 152b StGB	3	3	0	0	0	0

Schlüssel der Tat	Straftat	Täter insgesamt pro Delikt	Nicht-deutsche Täter pro Delikt	000 Deutschland	154 Rumänien	170 Serbien	152 Polen	160 Russische Föderation	163 Türkei
553100	Gebrauch falscher Zahlungskarten mit oder ohne Garantiefunktion, Schecks und Wechsel gemäß §§ 152a, 152b StGB	3	3	0	3	0	0	0	0
560000	Insolvenzstraftaten §§ 283, 283a-d StGB	70	3	67	0	0	0	0	0
561000	Bankrott § 283 StGB	52	3	49	0	0	0	0	0
563000	Verletzung der Buchführungspflicht § 283b StGB	18	0	18	0	0	0	0	0
564000	Gläubigerbegünstigung § 283c StGB	1	0	1	0	0	0	0	0
600000	Sonstige Straftatbestände (StGB)	16483	691	15792	35	25	44	59	58
610000	Erpressung § 253 StGB	175	18	157	2	0	0	2	1
611000	Erpressung auf sexueller Grundlage	2	0	2	0	0	0	0	0
620000	Widerstand gegen die Staatsgewalt und Straftaten gegen die öffentliche Ordnung §§ 111, 113, 114, 120, 121, 123-127, 129, 130-134, 136, 138, 140, 145, 145a, 145c, 145d StGB	4032	188	3844	10	8	15	19	13
621000	Widerstand gegen die Staatsgewalt §§ 111, 113, 114, 120, 121 StGB	839	46	793	5	1	3	5	3
621020	Widerstand gegen Vollstreckungsbeamte	820	46	774	5	1	3	5	3
622000	Hausfriedensbruch §§ 123, 124 StGB	2393	114	2279	3	4	10	11	5
622100	Hausfriedensbruch § 123 StGB	2393	114	2279	3	4	10	11	5
623000	Landfriedensbruch §§ 125, 125a StGB	43	0	43	0	0	0	0	0
624000	Vortäuschen einer Straftat § 145d StGB	365	11	354	2	1	2	0	2
624100	Vortäuschen eines Raubes	11	2	9	0	0	0	0	1
624200	Vortäuschen eines Diebstahls	41	2	39	0	0	1	0	0
626000	Gewaltdarstellung § 131 StGB	1	0	1	0	0	0	0	0
627000	Volksverhetzung § 130 StGB	74	1	73	0	0	0	0	0
630000	Begünstigung, Strafvereitelung (ohne Strafvereitelung im Amt), Hehlerei und Geldwäsche §§ 257, 258, 259-261 StGB	721	45	676	5	0	3	1	8
631000	Hehlerei von Kfz §§ 259-260a StGB	25	2	23	0	0	1	0	0
631100	Gewerbsmäßige Hehlerei von Kfz § 260 Abs. 1 Nr. 1 StGB	6	1	5	0	0	1	0	0
631200	Bandenhehlerei von Kfz § 260 Abs. 1 Nr. 2 StGB	1	1	0	0	0	0	0	0
632000	Sonstige Hehlerei §§ 259-260a StGB	488	27	461	4	0	2	0	3
632100	Gewerbsmäßige Hehlerei § 260 Abs. 1 Nr. 1 StGB	30	2	28	0	0	0	0	0
632200	Bandenhehlerei § 260 Abs. 1 Nr. 2 StGB	4	1	3	0	0	0	0	0
632300	Gewerbsmäßige Bandenhehlerei § 260a StGB	5	0	5	0	0	0	0	0

Schlüssel der Tat	Straftat	Täter insgesamt pro Delikt	Nicht-deutsche Täter pro Delikt	144 Mazedonien,eh emalige jugoslawische Rep.	438 Irak	423 Afghanistan	150 Kosovo	475 Syrien, Arabische Republik	432 Vietnam
553100	Gebrauch falscher Zahlungskarten mit oder ohne Garantiefunktion, Schecks und Wechsel gemäß §§ 152a, 152b StGB	3	3	0	0	0	0	0	0
560000	Insolvenzstraftaten §§ 283, 283a-d StGB	70	3	0	0	0	0	0	0
561000	Bankrott § 283 StGB	52	3	0	0	0	0	0	0
563000	Verletzung der Buchführungspflicht § 283b StGB	18	0	0	0	0	0	0	0
564000	Gläubigerbegünstigung § 283c StGB	1	0	0	0	0	0	0	0
600000	Sonstige Straftatbestände (StGB)	16483	691	6	19	18	18	15	14
610000	Erpressung § 253 StGB	175	18	0	0	1	0	1	0
611000	Erpressung auf sexueller Grundlage	2	0	0	0	0	0	0	0
620000	Widerstand gegen die Staatsgewalt und Straftaten gegen die öffentliche Ordnung §§ 111, 113, 114, 120, 121, 123-127, 129, 130-134, 136, 138, 140, 145, 145a, 145c, 145d StGB	4032	188	5	6	4	6	1	3
621000	Widerstand gegen die Staatsgewalt §§ 111, 113, 114, 120, 121 StGB	839	46	1	2	1	0	0	1
621020	Widerstand gegen Vollstreckungsbeamte	820	46	1	2	1	0	0	1
622000	Hausfriedensbruch §§ 123, 124 StGB	2393	114	4	4	2	5	1	2
622100	Hausfriedensbruch § 123 StGB	2393	114	4	4	2	5	1	2
623000	Landfriedensbruch §§ 125, 125a StGB	43	0	0	0	0	0	0	0
624000	Vortäuschen einer Straftat § 145d StGB	365	11	0	0	0	1	0	0
624100	Vortäuschen eines Raubes	11	2	0	0	0	1	0	0
624200	Vortäuschen eines Diebstahls	41	2	0	0	0	0	0	0
626000	Gewaltdarstellung § 131 StGB	1	0	0	0	0	0	0	0
627000	Volksverhetzung § 130 StGB	74	1	0	0	0	0	0	0
630000	Begünstigung, Strafvereitelung (ohne Strafvereitelung im Amt), Hehlerei und Geldwäsche §§ 257, 258, 259-261 StGB	721	45	0	2	0	0	1	5
631000	Hehlerei von Kfz §§ 259-260a StGB	25	2	0	0	0	0	0	0
631100	Gewerbsmäßige Hehlerei von Kfz § 260 Abs. 1 Nr. 1 StGB	6	1	0	0	0	0	0	0
631200	Bandenhehlerei von Kfz § 260 Abs. 1 Nr. 2 StGB	1	1	0	0	0	0	0	0
632000	Sonstige Hehlerei §§ 259-260a StGB	488	27	0	2	0	0	1	2
632100	Gewerbsmäßige Hehlerei § 260 Abs. 1 Nr. 1 StGB	30	2	0	0	0	0	0	0
632200	Bandenhehlerei § 260 Abs. 1 Nr. 2 StGB	4	1	0	0	0	0	0	0
632300	Gewerbsmäßige Bandenhehlerei § 260a StGB	5	0	0	0	0	0	0	0

Schlüssel der Tat	Straftat	Täter insgesamt pro Delikt	Nicht-deutsche Täter pro Delikt	137 Italien	125 Bulgarien	164 Tschechische Republik	425 Aserbaidshan	166 Ukraine	436 Indien
553100	Gebrauch falscher Zahlungskarten mit oder ohne Garantiefunktion, Schecks und Wechsel gemäß §§ 152a, 152b StGB	3	3	0	0	0	0	0	0
560000	Insolvenzstraftaten §§ 283, 283a-d StGB	70	3	1	0	0	0	0	0
561000	Bankrott § 283 StGB	52	3	1	0	0	0	0	0
563000	Verletzung der Buchführungspflicht § 283b StGB	18	0	0	0	0	0	0	0
564000	Gläubigerbegünstigung § 283c StGB	1	0	0	0	0	0	0	0
600000	Sonstige Straftatbestände (StGB)	16483	691	18	19	16	16	21	10
610000	Erpressung § 253 StGB	175	18	0	1	0	2	2	0
611000	Erpressung auf sexueller Grundlage	2	0	0	0	0	0	0	0
620000	Widerstand gegen die Staatsgewalt und Straftaten gegen die öffentliche Ordnung §§ 111, 113, 114, 120, 121, 123-127, 129, 130-134, 136, 138, 140, 145, 145a, 145c, 145d StGB	4032	188	7	1	3	2	8	6
621000	Widerstand gegen die Staatsgewalt §§ 111, 113, 114, 120, 121 StGB	839	46	0	0	0	1	4	1
621020	Widerstand gegen Vollstreckungsbeamte	820	46	0	0	0	1	4	1
622000	Hausfriedensbruch §§ 123, 124 StGB	2393	114	6	1	3	1	3	4
622100	Hausfriedensbruch § 123 StGB	2393	114	6	1	3	1	3	4
623000	Landfriedensbruch §§ 125, 125a StGB	43	0	0	0	0	0	0	0
624000	Vortäuschen einer Straftat § 145d StGB	365	11	0	0	0	0	0	0
624100	Vortäuschen eines Raubes	11	2	0	0	0	0	0	0
624200	Vortäuschen eines Diebstahls	41	2	0	0	0	0	0	0
626000	Gewaltdarstellung § 131 StGB	1	0	0	0	0	0	0	0
627000	Volksverhetzung § 130 StGB	74	1	0	0	0	0	0	0
630000	Begünstigung, Strafvereitelung (ohne Strafvereitelung im Amt), Hehlerei und Geldwäsche §§ 257, 258, 259-261 StGB	721	45	0	2	1	2	3	0
631000	Hehlerei von Kfz §§ 259-260a StGB	25	2	0	0	0	0	0	0
631100	Gewerbsmäßige Hehlerei von Kfz § 260 Abs. 1 Nr. 1 StGB	6	1	0	0	0	0	0	0
631200	Bandenhehlerei von Kfz § 260 Abs. 1 Nr. 2 StGB	1	1	0	0	0	0	0	0
632000	Sonstige Hehlerei §§ 259-260a StGB	488	27	0	1	0	2	3	0
632100	Gewerbsmäßige Hehlerei § 260 Abs. 1 Nr. 1 StGB	30	2	0	0	0	0	2	0
632200	Bandenhehlerei § 260 Abs. 1 Nr. 2 StGB	4	1	0	0	0	0	0	0
632300	Gewerbsmäßige Bandenhehlerei § 260a StGB	5	0	0	0	0	0	0	0

Schlüssel der Tat	Straftat	Täter insgesamt pro Delikt	Nicht-deutsche Täter pro Delikt	165 Ungarn	444 Kasachstan	285 Tunesien	142 Litauen	430 Georgien	998 ungeklärt
553100	Gebrauch falscher Zahlungskarten mit oder ohne Garantiefunktion, Schecks und Wechsel gemäß §§ 152a, 152b StGB	3	3	0	0	0	0	0	0
560000	Insolvenzstraftaten §§ 283, 283a-d StGB	70	3	0	0	0	0	0	0
561000	Bankrott § 283 StGB	52	3	0	0	0	0	0	0
563000	Verletzung der Buchführungspflicht § 283b StGB	18	0	0	0	0	0	0	0
564000	Gläubigerbegünstigung § 283c StGB	1	0	0	0	0	0	0	0
600000	Sonstige Straftatbestände (StGB)	16483	691	16	18	14	10	8	11
610000	Erpressung § 253 StGB	175	18	0	0	0	0	0	0
611000	Erpressung auf sexueller Grundlage	2	0	0	0	0	0	0	0
620000	Widerstand gegen die Staatsgewalt und Straftaten gegen die öffentliche Ordnung §§ 111, 113, 114, 120, 121, 123-127, 129, 130-134, 136, 138, 140, 145, 145a, 145c, 145d StGB	4032	188	2	4	4	1	2	4
621000	Widerstand gegen die Staatsgewalt §§ 111, 113, 114, 120, 121 StGB	839	46	0	2	2	0	0	3
621020	Widerstand gegen Vollstreckungsbeamte	820	46	0	2	2	0	0	3
622000	Hausfriedensbruch §§ 123, 124 StGB	2393	114	2	2	2	1	2	0
622100	Hausfriedensbruch § 123 StGB	2393	114	2	2	2	1	2	0
623000	Landfriedensbruch §§ 125, 125a StGB	43	0	0	0	0	0	0	0
624000	Vortäuschen einer Straftat § 145d StGB	365	11	0	0	0	0	0	0
624100	Vortäuschen eines Raubes	11	2	0	0	0	0	0	0
624200	Vortäuschen eines Diebstahls	41	2	0	0	0	0	0	0
626000	Gewaltdarstellung § 131 StGB	1	0	0	0	0	0	0	0
627000	Volksverhetzung § 130 StGB	74	1	0	0	0	0	0	1
630000	Begünstigung, Strafvereitelung (ohne Strafvereitelung im Amt), Hehlerei und Geldwäsche §§ 257, 258, 259-261 StGB	721	45	0	1	0	1	1	0
631000	Hehlerei von Kfz §§ 259-260a StGB	25	2	0	0	0	1	0	0
631100	Gewerbsmäßige Hehlerei von Kfz § 260 Abs. 1 Nr. 1 StGB	6	1	0	0	0	0	0	0
631200	Bandenhehlerei von Kfz § 260 Abs. 1 Nr. 2 StGB	1	1	0	0	0	1	0	0
632000	Sonstige Hehlerei §§ 259-260a StGB	488	27	0	1	0	0	1	0
632100	Gewerbsmäßige Hehlerei § 260 Abs. 1 Nr. 1 StGB	30	2	0	0	0	0	0	0
632200	Bandenhehlerei § 260 Abs. 1 Nr. 2 StGB	4	1	0	0	0	0	0	0
632300	Gewerbsmäßige Bandenhehlerei § 260a StGB	5	0	0	0	0	0	0	0

Schlüssel der Tat	Straftat	Täter insgesamt pro Delikt	Nicht-deutsche Täter pro Delikt	134 Griechenland	155 Slowakei	148 Niederlande	151 Österreich	122 Bosnien und Herzegowina	139 Lettland
553100	Gebrauch falscher Zahlungskarten mit oder ohne Garantiefunktion, Schecks und Wechsel gemäß §§ 152a, 152b StGB	3	3	0	0	0	0	0	0
560000	Insolvenzstraftaten §§ 283, 283a-d StGB	70	3	0	0	0	1	0	0
561000	Bankrott § 283 StGB	52	3	0	0	0	1	0	0
563000	Verletzung der Buchführungspflicht § 283b StGB	18	0	0	0	0	0	0	0
564000	Gläubigerbegünstigung § 283c StGB	1	0	0	0	0	0	0	0
600000	Sonstige Straftatbestände (StGB)	16483	691	10	6	7	3	10	8
610000	Erpressung § 253 StGB	175	18	0	1	0	0	1	0
611000	Erpressung auf sexueller Grundlage	2	0	0	0	0	0	0	0
620000	Widerstand gegen die Staatsgewalt und Straftaten gegen die öffentliche Ordnung §§ 111, 113, 114, 120, 121, 123-127, 129, 130-134, 136, 138, 140, 145, 145a, 145c, 145d StGB	4032	188	7	2	0	1	0	2
621000	Widerstand gegen die Staatsgewalt §§ 111, 113, 114, 120, 121 StGB	839	46	1	0	0	1	0	0
621020	Widerstand gegen Vollstreckungsbeamte	820	46	1	0	0	1	0	0
622000	Hausfriedensbruch §§ 123, 124 StGB	2393	114	5	1	0	0	0	1
622100	Hausfriedensbruch § 123 StGB	2393	114	5	1	0	0	0	1
623000	Landfriedensbruch §§ 125, 125a StGB	43	0	0	0	0	0	0	0
624000	Vortäuschen einer Straftat § 145d StGB	365	11	1	0	0	0	0	1
624100	Vortäuschen eines Raubes	11	2	0	0	0	0	0	0
624200	Vortäuschen eines Diebstahls	41	2	0	0	0	0	0	1
626000	Gewaltdarstellung § 131 StGB	1	0	0	0	0	0	0	0
627000	Volksverhetzung § 130 StGB	74	1	0	0	0	0	0	0
630000	Begünstigung, Strafvereitelung (ohne Strafvereitelung im Amt), Hehlerei und Geldwäsche §§ 257, 258, 259-261 StGB	721	45	0	0	1	0	0	0
631000	Hehlerei von Kfz §§ 259-260a StGB	25	2	0	0	0	0	0	0
631100	Gewerbsmäßige Hehlerei von Kfz § 260 Abs. 1 Nr. 1 StGB	6	1	0	0	0	0	0	0
631200	Bandenhehlerei von Kfz § 260 Abs. 1 Nr. 2 StGB	1	1	0	0	0	0	0	0
632000	Sonstige Hehlerei §§ 259-260a StGB	488	27	0	0	1	0	0	0
632100	Gewerbsmäßige Hehlerei § 260 Abs. 1 Nr. 1 StGB	30	2	0	0	0	0	0	0
632200	Bandenhehlerei § 260 Abs. 1 Nr. 2 StGB	4	1	0	0	0	0	0	0
632300	Gewerbsmäßige Bandenhehlerei § 260a StGB	5	0	0	0	0	0	0	0

Schlüssel der Tat	Straftat	Täter insgesamt pro Delikt	Nicht-deutsche Täter pro Delikt	422 Armenien	451 Libanon	252 Marokko	461 Pakistan	221 Algerien	224 Eritrea
553100	Gebrauch falscher Zahlungskarten mit oder ohne Garantiefunktion, Schecks und Wechsel gemäß §§ 152a, 152b StGB	3	3	0	0	0	0	0	0
560000	Insolvenzstraftaten §§ 283, 283a-d StGB	70	3	0	0	0	0	0	0
561000	Bankrott § 283 StGB	52	3	0	0	0	0	0	0
563000	Verletzung der Buchführungspflicht § 283b StGB	18	0	0	0	0	0	0	0
564000	Gläubigerbegünstigung § 283c StGB	1	0	0	0	0	0	0	0
600000	Sonstige Straftatbestände (StGB)	16483	691	3	10	8	10	7	8
610000	Erpressung § 253 StGB	175	18	0	1	0	0	0	0
611000	Erpressung auf sexueller Grundlage	2	0	0	0	0	0	0	0
620000	Widerstand gegen die Staatsgewalt und Straftaten gegen die öffentliche Ordnung §§ 111, 113, 114, 120, 121, 123-127, 129, 130-134, 136, 138, 140, 145, 145a, 145c, 145d StGB	4032	188	3	2	1	1	2	2
621000	Widerstand gegen die Staatsgewalt §§ 111, 113, 114, 120, 121 StGB	839	46	2	0	0	0	1	1
621020	Widerstand gegen Vollstreckungsbeamte	820	46	2	0	0	0	1	1
622000	Hausfriedensbruch §§ 123, 124 StGB	2393	114	1	2	1	1	0	1
622100	Hausfriedensbruch § 123 StGB	2393	114	1	2	1	1	0	1
623000	Landfriedensbruch §§ 125, 125a StGB	43	0	0	0	0	0	0	0
624000	Vortäuschen einer Straftat § 145d StGB	365	11	0	0	0	0	1	0
624100	Vortäuschen eines Raubes	11	2	0	0	0	0	0	0
624200	Vortäuschen eines Diebstahls	41	2	0	0	0	0	0	0
626000	Gewaltdarstellung § 131 StGB	1	0	0	0	0	0	0	0
627000	Volksverhetzung § 130 StGB	74	1	0	0	0	0	0	0
630000	Begünstigung, Strafvereitelung (ohne Strafvereitelung im Amt), Hehlerei und Geldwäsche §§ 257, 258, 259-261 StGB	721	45	0	0	0	2	0	0
631000	Hehlerei von Kfz §§ 259-260a StGB	25	2	0	0	0	0	0	0
631100	Gewerbsmäßige Hehlerei von Kfz § 260 Abs. 1 Nr. 1 StGB	6	1	0	0	0	0	0	0
631200	Bandenhehlerei von Kfz § 260 Abs. 1 Nr. 2 StGB	1	1	0	0	0	0	0	0
632000	Sonstige Hehlerei §§ 259-260a StGB	488	27	0	0	0	2	0	0
632100	Gewerbsmäßige Hehlerei § 260 Abs. 1 Nr. 1 StGB	30	2	0	0	0	0	0	0
632200	Bandenhehlerei § 260 Abs. 1 Nr. 2 StGB	4	1	0	0	0	0	0	0
632300	Gewerbsmäßige Bandenhehlerei § 260a StGB	5	0	0	0	0	0	0	0

Schlüssel der Tat	Straftat	Täter insgesamt pro Delikt	Nicht-deutsche Täter pro Delikt	161 Spanien	158 Schweiz	273 Somalia	146 Moldau, Republik	153 Portugal	479 China
553100	Gebrauch falscher Zahlungskarten mit oder ohne Garantiefunktion, Schecks und Wechsel gemäß §§ 152a, 152b StGB	3	3	0	0	0	0	0	0
560000	Insolvenzstraftaten §§ 283, 283a-d StGB	70	3	0	0	0	0	0	0
561000	Bankrott § 283 StGB	52	3	0	0	0	0	0	0
563000	Verletzung der Buchführungspflicht § 283b StGB	18	0	0	0	0	0	0	0
564000	Gläubigerbegünstigung § 283c StGB	1	0	0	0	0	0	0	0
600000	Sonstige Straftatbestände (StGB)	16483	691	6	8	2	3	8	6
610000	Erpressung § 253 StGB	175	18	0	0	0	0	1	0
611000	Erpressung auf sexueller Grundlage	2	0	0	0	0	0	0	0
620000	Widerstand gegen die Staatsgewalt und Straftaten gegen die öffentliche Ordnung §§ 111, 113, 114, 120, 121, 123-127, 129, 130-134, 136, 138, 140, 145, 145a, 145c, 145d StGB	4032	188	3	1	0	1	3	5
621000	Widerstand gegen die Staatsgewalt §§ 111, 113, 114, 120, 121 StGB	839	46	0	1	0	0	0	0
621020	Widerstand gegen Vollstreckungsbeamte	820	46	0	1	0	0	0	0
622000	Hausfriedensbruch §§ 123, 124 StGB	2393	114	2	0	0	1	2	4
622100	Hausfriedensbruch § 123 StGB	2393	114	2	0	0	1	2	4
623000	Landfriedensbruch §§ 125, 125a StGB	43	0	0	0	0	0	0	0
624000	Vortäuschen einer Straftat § 145d StGB	365	11	0	0	0	0	0	0
624100	Vortäuschen eines Raubes	11	2	0	0	0	0	0	0
624200	Vortäuschen eines Diebstahls	41	2	0	0	0	0	0	0
626000	Gewaltdarstellung § 131 StGB	1	0	0	0	0	0	0	0
627000	Volksverhetzung § 130 StGB	74	1	0	0	0	0	0	0
630000	Begünstigung, Strafvereitelung (ohne Strafvereitelung im Amt), Hehlerei und Geldwäsche §§ 257, 258, 259-261 StGB	721	45	0	0	0	1	0	1
631000	Hehlerei von Kfz §§ 259-260a StGB	25	2	0	0	0	0	0	0
631100	Gewerbsmäßige Hehlerei von Kfz § 260 Abs. 1 Nr. 1 StGB	6	1	0	0	0	0	0	0
631200	Bandenhehlerei von Kfz § 260 Abs. 1 Nr. 2 StGB	1	1	0	0	0	0	0	0
632000	Sonstige Hehlerei §§ 259-260a StGB	488	27	0	0	0	0	0	0
632100	Gewerbsmäßige Hehlerei § 260 Abs. 1 Nr. 1 StGB	30	2	0	0	0	0	0	0
632200	Bandenhehlerei § 260 Abs. 1 Nr. 2 StGB	4	1	0	0	0	0	0	0
632300	Gewerbsmäßige Bandenhehlerei § 260a StGB	5	0	0	0	0	0	0	0

Schlüssel der Tat	Straftat	Täter insgesamt pro Delikt	Nicht-deutsche Täter pro Delikt	121 Albanien	439 Iran, Islamische Republik	169 Belarus	130 Kroatien	129 Frankreich	351 Kuba
553100	Gebrauch falscher Zahlungskarten mit oder ohne Garantiefunktion, Schecks und Wechsel gemäß §§ 152a, 152b StGB	3	3	0	0	0	0	0	0
560000	Insolvenzstraftaten §§ 283, 283a-d StGB	70	3	0	0	0	0	0	0
561000	Bankrott § 283 StGB	52	3	0	0	0	0	0	0
563000	Verletzung der Buchführungspflicht § 283b StGB	18	0	0	0	0	0	0	0
564000	Gläubigerbegünstigung § 283c StGB	1	0	0	0	0	0	0	0
600000	Sonstige Straftatbestände (StGB)	16483	691	3	4	4	4	1	5
610000	Erpressung § 253 StGB	175	18	0	0	0	0	0	0
611000	Erpressung auf sexueller Grundlage	2	0	0	0	0	0	0	0
620000	Widerstand gegen die Staatsgewalt und Straftaten gegen die öffentliche Ordnung §§ 111, 113, 114, 120, 121, 123-127, 129, 130-134, 136, 138, 140, 145, 145a, 145c, 145d StGB	4032	188	1	1	2	2	0	1
621000	Widerstand gegen die Staatsgewalt §§ 111, 113, 114, 120, 121 StGB	839	46	1	0	0	0	0	0
621020	Widerstand gegen Vollstreckungsbeamte	820	46	1	0	0	0	0	0
622000	Hausfriedensbruch §§ 123, 124 StGB	2393	114	1	1	2	1	0	1
622100	Hausfriedensbruch § 123 StGB	2393	114	1	1	2	1	0	1
623000	Landfriedensbruch §§ 125, 125a StGB	43	0	0	0	0	0	0	0
624000	Vortäuschen einer Straftat § 145d StGB	365	11	0	0	0	0	0	0
624100	Vortäuschen eines Raubes	11	2	0	0	0	0	0	0
624200	Vortäuschen eines Diebstahls	41	2	0	0	0	0	0	0
626000	Gewaltdarstellung § 131 StGB	1	0	0	0	0	0	0	0
627000	Volksverhetzung § 130 StGB	74	1	0	0	0	0	0	0
630000	Begünstigung, Strafvereitelung (ohne Strafvereitelung im Amt), Hehlerei und Geldwäsche §§ 257, 258, 259-261 StGB	721	45	0	1	0	0	0	0
631000	Hehlerei von Kfz §§ 259-260a StGB	25	2	0	0	0	0	0	0
631100	Gewerbsmäßige Hehlerei von Kfz § 260 Abs. 1 Nr. 1 StGB	6	1	0	0	0	0	0	0
631200	Bandenhehlerei von Kfz § 260 Abs. 1 Nr. 2 StGB	1	1	0	0	0	0	0	0
632000	Sonstige Hehlerei §§ 259-260a StGB	488	27	0	0	0	0	0	0
632100	Gewerbsmäßige Hehlerei § 260 Abs. 1 Nr. 1 StGB	30	2	0	0	0	0	0	0
632200	Bandenhehlerei § 260 Abs. 1 Nr. 2 StGB	4	1	0	0	0	0	0	0
632300	Gewerbsmäßige Bandenhehlerei § 260a StGB	5	0	0	0	0	0	0	0

Schlüssel der Tat	Straftat	Täter insgesamt pro Delikt	Nicht-deutsche Täter pro Delikt	997 staatenlos	368 Vereinigte Staaten von Amerika (USA)	232 Nigeria	168 Verein. Königreich Großbrit./Nordirland	124 Belgien	248 Libysch-Arabische Dschamahirija
553100	Gebrauch falscher Zahlungskarten mit oder ohne Garantiefunktion, Schecks und Wechsel gemäß §§ 152a, 152b StGB	3	3	0	0	0	0	0	0
560000	Insolvenzstraftaten §§ 283, 283a-d StGB	70	3	0	0	0	1	0	0
561000	Bankrott § 283 StGB	52	3	0	0	0	1	0	0
563000	Verletzung der Buchführungspflicht § 283b StGB	18	0	0	0	0	0	0	0
564000	Gläubigerbegünstigung § 283c StGB	1	0	0	0	0	0	0	0
600000	Sonstige Straftatbestände (StGB)	16483	691	2	3	1	0	2	1
610000	Erpressung § 253 StGB	175	18	0	0	0	0	0	0
611000	Erpressung auf sexueller Grundlage	2	0	0	0	0	0	0	0
620000	Widerstand gegen die Staatsgewalt und Straftaten gegen die öffentliche Ordnung §§ 111, 113, 114, 120, 121, 123-127, 129, 130-134, 136, 138, 140, 145, 145a, 145c, 145d StGB	4032	188	0	0	0	0	0	1
621000	Widerstand gegen die Staatsgewalt §§ 111, 113, 114, 120, 121 StGB	839	46	0	0	0	0	0	0
621020	Widerstand gegen Vollstreckungsbeamte	820	46	0	0	0	0	0	0
622000	Hausfriedensbruch §§ 123, 124 StGB	2393	114	0	0	0	0	0	1
622100	Hausfriedensbruch § 123 StGB	2393	114	0	0	0	0	0	1
623000	Landfriedensbruch §§ 125, 125a StGB	43	0	0	0	0	0	0	0
624000	Vortäuschen einer Straftat § 145d StGB	365	11	0	0	0	0	0	0
624100	Vortäuschen eines Raubes	11	2	0	0	0	0	0	0
624200	Vortäuschen eines Diebstahls	41	2	0	0	0	0	0	0
626000	Gewaltdarstellung § 131 StGB	1	0	0	0	0	0	0	0
627000	Volksverhetzung § 130 StGB	74	1	0	0	0	0	0	0
630000	Begünstigung, Strafvereitelung (ohne Strafvereitelung im Amt), Hehlerei und Geldwäsche §§ 257, 258, 259-261 StGB	721	45	1	0	0	0	0	0
631000	Hehlerei von Kfz §§ 259-260a StGB	25	2	0	0	0	0	0	0
631100	Gewerbsmäßige Hehlerei von Kfz § 260 Abs. 1 Nr. 1 StGB	6	1	0	0	0	0	0	0
631200	Bandenhehlerei von Kfz § 260 Abs. 1 Nr. 2 StGB	1	1	0	0	0	0	0	0
632000	Sonstige Hehlerei §§ 259-260a StGB	488	27	1	0	0	0	0	0
632100	Gewerbsmäßige Hehlerei § 260 Abs. 1 Nr. 1 StGB	30	2	0	0	0	0	0	0
632200	Bandenhehlerei § 260 Abs. 1 Nr. 2 StGB	4	1	0	0	0	0	0	0
632300	Gewerbsmäßige Bandenhehlerei § 260a StGB	5	0	0	0	0	0	0	0

Schlüssel der Tat	Straftat	Täter insgesamt pro Delikt	Nicht-deutsche Täter pro Delikt	262 Kamerun	131 Slowenien	287 Ägypten	327 Brasilien	476 Thailand	245 Kongo
553100	Gebrauch falscher Zahlungskarten mit oder ohne Garantiefunktion, Schecks und Wechsel gemäß §§ 152a, 152b StGB	3	3	0	0	0	0	0	0
560000	Insolvenzstraftaten §§ 283, 283a-d StGB	70	3	0	0	0	0	0	0
561000	Bankrott § 283 StGB	52	3	0	0	0	0	0	0
563000	Verletzung der Buchführungspflicht § 283b StGB	18	0	0	0	0	0	0	0
564000	Gläubigerbegünstigung § 283c StGB	1	0	0	0	0	0	0	0
600000	Sonstige Straftatbestände (StGB)	16483	691	0	1	4	1	3	0
610000	Erpressung § 253 StGB	175	18	0	0	0	0	0	0
611000	Erpressung auf sexueller Grundlage	2	0	0	0	0	0	0	0
620000	Widerstand gegen die Staatsgewalt und Straftaten gegen die öffentliche Ordnung §§ 111, 113, 114, 120, 121, 123-127, 129, 130-134, 136, 138, 140, 145, 145a, 145c, 145d StGB	4032	188	0	1	1	0	0	0
621000	Widerstand gegen die Staatsgewalt §§ 111, 113, 114, 120, 121 StGB	839	46	0	0	0	0	0	0
621020	Widerstand gegen Vollstreckungsbeamte	820	46	0	0	0	0	0	0
622000	Hausfriedensbruch §§ 123, 124 StGB	2393	114	0	1	1	0	0	0
622100	Hausfriedensbruch § 123 StGB	2393	114	0	1	1	0	0	0
623000	Landfriedensbruch §§ 125, 125a StGB	43	0	0	0	0	0	0	0
624000	Vortäuschen einer Straftat § 145d StGB	365	11	0	0	0	0	0	0
624100	Vortäuschen eines Raubes	11	2	0	0	0	0	0	0
624200	Vortäuschen eines Diebstahls	41	2	0	0	0	0	0	0
626000	Gewaltdarstellung § 131 StGB	1	0	0	0	0	0	0	0
627000	Volksverhetzung § 130 StGB	74	1	0	0	0	0	0	0
630000	Begünstigung, Strafvereitelung (ohne Strafvereitelung im Amt), Hehlerei und Geldwäsche §§ 257, 258, 259-261 StGB	721	45	0	0	0	0	1	0
631000	Hehlerei von Kfz §§ 259-260a StGB	25	2	0	0	0	0	0	0
631100	Gewerbsmäßige Hehlerei von Kfz § 260 Abs. 1 Nr. 1 StGB	6	1	0	0	0	0	0	0
631200	Bandenhehlerei von Kfz § 260 Abs. 1 Nr. 2 StGB	1	1	0	0	0	0	0	0
632000	Sonstige Hehlerei §§ 259-260a StGB	488	27	0	0	0	0	0	0
632100	Gewerbsmäßige Hehlerei § 260 Abs. 1 Nr. 1 StGB	30	2	0	0	0	0	0	0
632200	Bandenhehlerei § 260 Abs. 1 Nr. 2 StGB	4	1	0	0	0	0	0	0
632300	Gewerbsmäßige Bandenhehlerei § 260a StGB	5	0	0	0	0	0	0	0

Schlüssel der Tat	Straftat	Täter insgesamt pro Delikt	Nicht-deutsche Täter pro Delikt	446 Kambodscha	237 Gambia	272 Sierra Leone	450 Kirgisistan	140 Montenegro	127 Estland
553100	Gebrauch falscher Zahlungskarten mit oder ohne Garantiefunktion, Schecks und Wechsel gemäß §§ 152a, 152b StGB	3	3	0	0	0	0	0	0
560000	Insolvenzstraftaten §§ 283, 283a-d StGB	70	3	0	0	0	0	0	0
561000	Bankrott § 283 StGB	52	3	0	0	0	0	0	0
563000	Verletzung der Buchführungspflicht § 283b StGB	18	0	0	0	0	0	0	0
564000	Gläubigerbegünstigung § 283c StGB	1	0	0	0	0	0	0	0
600000	Sonstige Straftatbestände (StGB)	16483	691	2	0	4	3	2	2
610000	Erpressung § 253 StGB	175	18	0	0	0	0	1	0
611000	Erpressung auf sexueller Grundlage	2	0	0	0	0	0	0	0
620000	Widerstand gegen die Staatsgewalt und Straftaten gegen die öffentliche Ordnung §§ 111, 113, 114, 120, 121, 123-127, 129, 130-134, 136, 138, 140, 145, 145a, 145c, 145d StGB	4032	188	0	0	3	1	0	1
621000	Widerstand gegen die Staatsgewalt §§ 111, 113, 114, 120, 121 StGB	839	46	0	0	1	0	0	0
621020	Widerstand gegen Vollstreckungsbeamte	820	46	0	0	1	0	0	0
622000	Hausfriedensbruch §§ 123, 124 StGB	2393	114	0	0	2	1	0	1
622100	Hausfriedensbruch § 123 StGB	2393	114	0	0	2	1	0	1
623000	Landfriedensbruch §§ 125, 125a StGB	43	0	0	0	0	0	0	0
624000	Vortäuschen einer Straftat § 145d StGB	365	11	0	0	0	0	0	0
624100	Vortäuschen eines Raubes	11	2	0	0	0	0	0	0
624200	Vortäuschen eines Diebstahls	41	2	0	0	0	0	0	0
626000	Gewaltdarstellung § 131 StGB	1	0	0	0	0	0	0	0
627000	Volksverhetzung § 130 StGB	74	1	0	0	0	0	0	0
630000	Begünstigung, Strafvereitelung (ohne Strafvereitelung im Amt), Hehlerei und Geldwäsche §§ 257, 258, 259-261 StGB	721	45	0	0	0	0	1	0
631000	Hehlerei von Kfz §§ 259-260a StGB	25	2	0	0	0	0	0	0
631100	Gewerbsmäßige Hehlerei von Kfz § 260 Abs. 1 Nr. 1 StGB	6	1	0	0	0	0	0	0
631200	Bandenhehlerei von Kfz § 260 Abs. 1 Nr. 2 StGB	1	1	0	0	0	0	0	0
632000	Sonstige Hehlerei §§ 259-260a StGB	488	27	0	0	0	0	1	0
632100	Gewerbsmäßige Hehlerei § 260 Abs. 1 Nr. 1 StGB	30	2	0	0	0	0	0	0
632200	Bandenhehlerei § 260 Abs. 1 Nr. 2 StGB	4	1	0	0	0	0	1	0
632300	Gewerbsmäßige Bandenhehlerei § 260a StGB	5	0	0	0	0	0	0	0

Schlüssel der Tat	Straftat	Täter insgesamt pro Delikt	Nicht-deutsche Täter pro Delikt	254 Mosambik	258 Burkina Faso	445 Jordanien	470 Tadschikistan	126 Dänemark	149 Norwegen
553100	Gebrauch falscher Zahlungskarten mit oder ohne Garantiefunktion, Schecks und Wechsel gemäß §§ 152a, 152b StGB	3	3	0	0	0	0	0	0
560000	Insolvenzstraftaten §§ 283, 283a-d StGB	70	3	0	0	0	0	0	0
561000	Bankrott § 283 StGB	52	3	0	0	0	0	0	0
563000	Verletzung der Buchführungspflicht § 283b StGB	18	0	0	0	0	0	0	0
564000	Gläubigerbegünstigung § 283c StGB	1	0	0	0	0	0	0	0
600000	Sonstige Straftatbestände (StGB)	16483	691	1	0	2	1	0	3
610000	Erpressung § 253 StGB	175	18	0	0	0	0	0	0
611000	Erpressung auf sexueller Grundlage	2	0	0	0	0	0	0	0
620000	Widerstand gegen die Staatsgewalt und Straftaten gegen die öffentliche Ordnung §§ 111, 113, 114, 120, 121, 123-127, 129, 130-134, 136, 138, 140, 145, 145a, 145c, 145d StGB	4032	188	1	0	0	1	0	0
621000	Widerstand gegen die Staatsgewalt §§ 111, 113, 114, 120, 121 StGB	839	46	0	0	0	1	0	0
621020	Widerstand gegen Vollstreckungsbeamte	820	46	0	0	0	1	0	0
622000	Hausfriedensbruch §§ 123, 124 StGB	2393	114	1	0	0	0	0	0
622100	Hausfriedensbruch § 123 StGB	2393	114	1	0	0	0	0	0
623000	Landfriedensbruch §§ 125, 125a StGB	43	0	0	0	0	0	0	0
624000	Vortäuschen einer Straftat § 145d StGB	365	11	0	0	0	0	0	0
624100	Vortäuschen eines Raubes	11	2	0	0	0	0	0	0
624200	Vortäuschen eines Diebstahls	41	2	0	0	0	0	0	0
626000	Gewaltdarstellung § 131 StGB	1	0	0	0	0	0	0	0
627000	Volksverhetzung § 130 StGB	74	1	0	0	0	0	0	0
630000	Begünstigung, Strafvereitelung (ohne Strafvereitelung im Amt), Hehlerei und Geldwäsche §§ 257, 258, 259-261 StGB	721	45	0	0	0	0	0	0
631000	Hehlerei von Kfz §§ 259-260a StGB	25	2	0	0	0	0	0	0
631100	Gewerbsmäßige Hehlerei von Kfz § 260 Abs. 1 Nr. 1 StGB	6	1	0	0	0	0	0	0
631200	Bandenhehlerei von Kfz § 260 Abs. 1 Nr. 2 StGB	1	1	0	0	0	0	0	0
632000	Sonstige Hehlerei §§ 259-260a StGB	488	27	0	0	0	0	0	0
632100	Gewerbsmäßige Hehlerei § 260 Abs. 1 Nr. 1 StGB	30	2	0	0	0	0	0	0
632200	Bandenhehlerei § 260 Abs. 1 Nr. 2 StGB	4	1	0	0	0	0	0	0
632300	Gewerbsmäßige Bandenhehlerei § 260a StGB	5	0	0	0	0	0	0	0

Schlüssel der Tat	Straftat	Täter insgesamt pro Delikt	Nicht-deutsche Täter pro Delikt	333 Dominica	335 Dominikanische Republik	348 Kanada	349 Kolumbien	523 Australien	229 Benin
553100	Gebrauch falscher Zahlungskarten mit oder ohne Garantiefunktion, Schecks und Wechsel gemäß §§ 152a, 152b StGB	3	3	0	0	0	0	0	0
560000	Insolvenzstraftaten §§ 283, 283a-d StGB	70	3	0	0	0	0	0	0
561000	Bankrott § 283 StGB	52	3	0	0	0	0	0	0
563000	Verletzung der Buchführungspflicht § 283b StGB	18	0	0	0	0	0	0	0
564000	Gläubigerbegünstigung § 283c StGB	1	0	0	0	0	0	0	0
600000	Sonstige Straftatbestände (StGB)	16483	691	0	0	1	1	1	0
610000	Erpressung § 253 StGB	175	18	0	0	0	0	0	0
611000	Erpressung auf sexueller Grundlage	2	0	0	0	0	0	0	0
620000	Widerstand gegen die Staatsgewalt und Straftaten gegen die öffentliche Ordnung §§ 111, 113, 114, 120, 121, 123-127, 129, 130-134, 136, 138, 140, 145, 145a, 145c, 145d StGB	4032	188	0	0	0	0	0	0
621000	Widerstand gegen die Staatsgewalt §§ 111, 113, 114, 120, 121 StGB	839	46	0	0	0	0	0	0
621020	Widerstand gegen Vollstreckungsbeamte	820	46	0	0	0	0	0	0
622000	Hausfriedensbruch §§ 123, 124 StGB	2393	114	0	0	0	0	0	0
622100	Hausfriedensbruch § 123 StGB	2393	114	0	0	0	0	0	0
623000	Landfriedensbruch §§ 125, 125a StGB	43	0	0	0	0	0	0	0
624000	Vortäuschen einer Straftat § 145d StGB	365	11	0	0	0	0	0	0
624100	Vortäuschen eines Raubes	11	2	0	0	0	0	0	0
624200	Vortäuschen eines Diebstahls	41	2	0	0	0	0	0	0
626000	Gewaltdarstellung § 131 StGB	1	0	0	0	0	0	0	0
627000	Volksverhetzung § 130 StGB	74	1	0	0	0	0	0	0
630000	Begünstigung, Strafvereitelung (ohne Strafvereitelung im Amt), Hehlerei und Geldwäsche §§ 257, 258, 259-261 StGB	721	45	0	0	0	0	0	0
631000	Hehlerei von Kfz §§ 259-260a StGB	25	2	0	0	0	0	0	0
631100	Gewerbsmäßige Hehlerei von Kfz § 260 Abs. 1 Nr. 1 StGB	6	1	0	0	0	0	0	0
631200	Bandenhehlerei von Kfz § 260 Abs. 1 Nr. 2 StGB	1	1	0	0	0	0	0	0
632000	Sonstige Hehlerei §§ 259-260a StGB	488	27	0	0	0	0	0	0
632100	Gewerbsmäßige Hehlerei § 260 Abs. 1 Nr. 1 StGB	30	2	0	0	0	0	0	0
632200	Bandenhehlerei § 260 Abs. 1 Nr. 2 StGB	4	1	0	0	0	0	0	0
632300	Gewerbsmäßige Bandenhehlerei § 260a StGB	5	0	0	0	0	0	0	0

Schlüssel der Tat	Straftat	Täter insgesamt pro Delikt	Nicht-deutsche Täter pro Delikt	238 Ghana	251 Mali	261 Guinea	361 Peru	441 Israel	477 Usbekistan
553100	Gebrauch falscher Zahlungskarten mit oder ohne Garantiefunktion, Schecks und Wechsel gemäß §§ 152a, 152b StGB	3	3	0	0	0	0	0	0
560000	Insolvenzstraftaten §§ 283, 283a-d StGB	70	3	0	0	0	0	0	0
561000	Bankrott § 283 StGB	52	3	0	0	0	0	0	0
563000	Verletzung der Buchführungspflicht § 283b StGB	18	0	0	0	0	0	0	0
564000	Gläubigerbegünstigung § 283c StGB	1	0	0	0	0	0	0	0
600000	Sonstige Straftatbestände (StGB)	16483	691	0	0	0	1	1	2
610000	Erpressung § 253 StGB	175	18	0	0	0	0	0	0
611000	Erpressung auf sexueller Grundlage	2	0	0	0	0	0	0	0
620000	Widerstand gegen die Staatsgewalt und Straftaten gegen die öffentliche Ordnung §§ 111, 113, 114, 120, 121, 123-127, 129, 130-134, 136, 138, 140, 145, 145a, 145c, 145d StGB	4032	188	0	0	0	0	0	0
621000	Widerstand gegen die Staatsgewalt §§ 111, 113, 114, 120, 121 StGB	839	46	0	0	0	0	0	0
621020	Widerstand gegen Vollstreckungsbeamte	820	46	0	0	0	0	0	0
622000	Hausfriedensbruch §§ 123, 124 StGB	2393	114	0	0	0	0	0	0
622100	Hausfriedensbruch § 123 StGB	2393	114	0	0	0	0	0	0
623000	Landfriedensbruch §§ 125, 125a StGB	43	0	0	0	0	0	0	0
624000	Vortäuschen einer Straftat § 145d StGB	365	11	0	0	0	0	0	0
624100	Vortäuschen eines Raubes	11	2	0	0	0	0	0	0
624200	Vortäuschen eines Diebstahls	41	2	0	0	0	0	0	0
626000	Gewaltdarstellung § 131 StGB	1	0	0	0	0	0	0	0
627000	Volksverhetzung § 130 StGB	74	1	0	0	0	0	0	0
630000	Begünstigung, Strafvereitelung (ohne Strafvereitelung im Amt), Hehlerei und Geldwäsche §§ 257, 258, 259-261 StGB	721	45	0	0	0	0	0	0
631000	Hehlerei von Kfz §§ 259-260a StGB	25	2	0	0	0	0	0	0
631100	Gewerbsmäßige Hehlerei von Kfz § 260 Abs. 1 Nr. 1 StGB	6	1	0	0	0	0	0	0
631200	Bandenhehlerei von Kfz § 260 Abs. 1 Nr. 2 StGB	1	1	0	0	0	0	0	0
632000	Sonstige Hehlerei §§ 259-260a StGB	488	27	0	0	0	0	0	0
632100	Gewerbsmäßige Hehlerei § 260 Abs. 1 Nr. 1 StGB	30	2	0	0	0	0	0	0
632200	Bandenhehlerei § 260 Abs. 1 Nr. 2 StGB	4	1	0	0	0	0	0	0
632300	Gewerbsmäßige Bandenhehlerei § 260a StGB	5	0	0	0	0	0	0	0

Schlüssel der Tat	Straftat	Täter insgesamt pro Delikt	Nicht-deutsche Täter pro Delikt	999 ohne Angabe	135 Irland	336 Ecuador	353 Mexiko	431 Sri Lanka	457 Mongolei
553100	Gebrauch falscher Zahlungskarten mit oder ohne Garantiefunktion, Schecks und Wechsel gemäß §§ 152a, 152b StGB	3	3	0	0	0	0	0	0
560000	Insolvenzstraftaten §§ 283, 283a-d StGB	70	3	0	0	0	0	0	0
561000	Bankrott § 283 StGB	52	3	0	0	0	0	0	0
563000	Verletzung der Buchführungspflicht § 283b StGB	18	0	0	0	0	0	0	0
564000	Gläubigerbegünstigung § 283c StGB	1	0	0	0	0	0	0	0
600000	Sonstige Straftatbestände (StGB)	16483	691	1	1	0	0	0	0
610000	Erpressung § 253 StGB	175	18	0	0	0	0	0	0
611000	Erpressung auf sexueller Grundlage	2	0	0	0	0	0	0	0
620000	Widerstand gegen die Staatsgewalt und Straftaten gegen die öffentliche Ordnung §§ 111, 113, 114, 120, 121, 123-127, 129, 130-134, 136, 138, 140, 145, 145a, 145c, 145d StGB	4032	188	0	0	0	0	0	0
621000	Widerstand gegen die Staatsgewalt §§ 111, 113, 114, 120, 121 StGB	839	46	0	0	0	0	0	0
621020	Widerstand gegen Vollstreckungsbeamte	820	46	0	0	0	0	0	0
622000	Hausfriedensbruch §§ 123, 124 StGB	2393	114	0	0	0	0	0	0
622100	Hausfriedensbruch § 123 StGB	2393	114	0	0	0	0	0	0
623000	Landfriedensbruch §§ 125, 125a StGB	43	0	0	0	0	0	0	0
624000	Vortäuschen einer Straftat § 145d StGB	365	11	0	0	0	0	0	0
624100	Vortäuschen eines Raubes	11	2	0	0	0	0	0	0
624200	Vortäuschen eines Diebstahls	41	2	0	0	0	0	0	0
626000	Gewaltdarstellung § 131 StGB	1	0	0	0	0	0	0	0
627000	Volksverhetzung § 130 StGB	74	1	0	0	0	0	0	0
630000	Begünstigung, Strafvereitelung (ohne Strafvereitelung im Amt), Hehlerei und Geldwäsche §§ 257, 258, 259-261 StGB	721	45	0	0	0	0	0	0
631000	Hehlerei von Kfz §§ 259-260a StGB	25	2	0	0	0	0	0	0
631100	Gewerbsmäßige Hehlerei von Kfz § 260 Abs. 1 Nr. 1 StGB	6	1	0	0	0	0	0	0
631200	Bandenhehlerei von Kfz § 260 Abs. 1 Nr. 2 StGB	1	1	0	0	0	0	0	0
632000	Sonstige Hehlerei §§ 259-260a StGB	488	27	0	0	0	0	0	0
632100	Gewerbsmäßige Hehlerei § 260 Abs. 1 Nr. 1 StGB	30	2	0	0	0	0	0	0
632200	Bandenhehlerei § 260 Abs. 1 Nr. 2 StGB	4	1	0	0	0	0	0	0
632300	Gewerbsmäßige Bandenhehlerei § 260a StGB	5	0	0	0	0	0	0	0

Schlüssel der Tat	Straftat	Täter insgesamt pro Delikt	Nicht-deutsche Täter pro Delikt	462 Philippinen	128 Finnland	143 Luxemburg	239 Mauretanien	246 Demokratische Republik Kongo	247 Liberia
553100	Gebrauch falscher Zahlungskarten mit oder ohne Garantiefunktion, Schecks und Wechsel gemäß §§ 152a, 152b StGB	3	3	0	0	0	0	0	0
560000	Insolvenzstraftaten §§ 283, 283a-d StGB	70	3	0	0	0	0	0	0
561000	Bankrott § 283 StGB	52	3	0	0	0	0	0	0
563000	Verletzung der Buchführungspflicht § 283b StGB	18	0	0	0	0	0	0	0
564000	Gläubigerbegünstigung § 283c StGB	1	0	0	0	0	0	0	0
600000	Sonstige Straftatbestände (StGB)	16483	691	1	1	1	0	0	0
610000	Erpressung § 253 StGB	175	18	0	0	0	0	0	0
611000	Erpressung auf sexueller Grundlage	2	0	0	0	0	0	0	0
620000	Widerstand gegen die Staatsgewalt und Straftaten gegen die öffentliche Ordnung §§ 111, 113, 114, 120, 121, 123-127, 129, 130-134, 136, 138, 140, 145, 145a, 145c, 145d StGB	4032	188	0	1	0	0	0	0
621000	Widerstand gegen die Staatsgewalt §§ 111, 113, 114, 120, 121 StGB	839	46	0	1	0	0	0	0
621020	Widerstand gegen Vollstreckungsbeamte	820	46	0	1	0	0	0	0
622000	Hausfriedensbruch §§ 123, 124 StGB	2393	114	0	0	0	0	0	0
622100	Hausfriedensbruch § 123 StGB	2393	114	0	0	0	0	0	0
623000	Landfriedensbruch §§ 125, 125a StGB	43	0	0	0	0	0	0	0
624000	Vortäuschen einer Straftat § 145d StGB	365	11	0	0	0	0	0	0
624100	Vortäuschen eines Raubes	11	2	0	0	0	0	0	0
624200	Vortäuschen eines Diebstahls	41	2	0	0	0	0	0	0
626000	Gewaltdarstellung § 131 StGB	1	0	0	0	0	0	0	0
627000	Volksverhetzung § 130 StGB	74	1	0	0	0	0	0	0
630000	Begünstigung, Strafvereitelung (ohne Strafvereitelung im Amt), Hehlerei und Geldwäsche §§ 257, 258, 259-261 StGB	721	45	0	0	0	0	0	0
631000	Hehlerei von Kfz §§ 259-260a StGB	25	2	0	0	0	0	0	0
631100	Gewerbsmäßige Hehlerei von Kfz § 260 Abs. 1 Nr. 1 StGB	6	1	0	0	0	0	0	0
631200	Bandenhehlerei von Kfz § 260 Abs. 1 Nr. 2 StGB	1	1	0	0	0	0	0	0
632000	Sonstige Hehlerei §§ 259-260a StGB	488	27	0	0	0	0	0	0
632100	Gewerbsmäßige Hehlerei § 260 Abs. 1 Nr. 1 StGB	30	2	0	0	0	0	0	0
632200	Bandenhehlerei § 260 Abs. 1 Nr. 2 StGB	4	1	0	0	0	0	0	0
632300	Gewerbsmäßige Bandenhehlerei § 260a StGB	5	0	0	0	0	0	0	0

Schlüssel der Tat	Straftat	Täter insgesamt pro Delikt	Nicht-deutsche Täter pro Delikt	249 Madagaskar	265 Ruanda	283 Togo	286 Uganda	326 Bolivien	334 Costa Rica
553100	Gebrauch falscher Zahlungskarten mit oder ohne Garantiefunktion, Schecks und Wechsel gemäß §§ 152a, 152b StGB	3	3	0	0	0	0	0	0
560000	Insolvenzstraftaten §§ 283, 283a-d StGB	70	3	0	0	0	0	0	0
561000	Bankrott § 283 StGB	52	3	0	0	0	0	0	0
563000	Verletzung der Buchführungspflicht § 283b StGB	18	0	0	0	0	0	0	0
564000	Gläubigerbegünstigung § 283c StGB	1	0	0	0	0	0	0	0
600000	Sonstige Straftatbestände (StGB)	16483	691	1	0	0	0	1	0
610000	Erpressung § 253 StGB	175	18	0	0	0	0	0	0
611000	Erpressung auf sexueller Grundlage	2	0	0	0	0	0	0	0
620000	Widerstand gegen die Staatsgewalt und Straftaten gegen die öffentliche Ordnung §§ 111, 113, 114, 120, 121, 123-127, 129, 130-134, 136, 138, 140, 145, 145a, 145c, 145d StGB	4032	188	0	0	0	0	0	0
621000	Widerstand gegen die Staatsgewalt §§ 111, 113, 114, 120, 121 StGB	839	46	0	0	0	0	0	0
621020	Widerstand gegen Vollstreckungsbeamte	820	46	0	0	0	0	0	0
622000	Hausfriedensbruch §§ 123, 124 StGB	2393	114	0	0	0	0	0	0
622100	Hausfriedensbruch § 123 StGB	2393	114	0	0	0	0	0	0
623000	Landfriedensbruch §§ 125, 125a StGB	43	0	0	0	0	0	0	0
624000	Vortäuschen einer Straftat § 145d StGB	365	11	0	0	0	0	0	0
624100	Vortäuschen eines Raubes	11	2	0	0	0	0	0	0
624200	Vortäuschen eines Diebstahls	41	2	0	0	0	0	0	0
626000	Gewaltdarstellung § 131 StGB	1	0	0	0	0	0	0	0
627000	Volksverhetzung § 130 StGB	74	1	0	0	0	0	0	0
630000	Begünstigung, Strafvereitelung (ohne Strafvereitelung im Amt), Hehlerei und Geldwäsche §§ 257, 258, 259-261 StGB	721	45	0	0	0	0	0	0
631000	Hehlerei von Kfz §§ 259-260a StGB	25	2	0	0	0	0	0	0
631100	Gewerbsmäßige Hehlerei von Kfz § 260 Abs. 1 Nr. 1 StGB	6	1	0	0	0	0	0	0
631200	Bandenhehlerei von Kfz § 260 Abs. 1 Nr. 2 StGB	1	1	0	0	0	0	0	0
632000	Sonstige Hehlerei §§ 259-260a StGB	488	27	0	0	0	0	0	0
632100	Gewerbsmäßige Hehlerei § 260 Abs. 1 Nr. 1 StGB	30	2	0	0	0	0	0	0
632200	Bandenhehlerei § 260 Abs. 1 Nr. 2 StGB	4	1	0	0	0	0	0	0
632300	Gewerbsmäßige Bandenhehlerei § 260a StGB	5	0	0	0	0	0	0	0

Schlüssel der Tat	Straftat	Täter insgesamt pro Delikt	Nicht-deutsche Täter pro Delikt	367 Venezuela	434 Korea (Demokratische Volksrepublik)	437 Indonesien	442 Japan	458 Nepal	460 Bangladesch
553100	Gebrauch falscher Zahlungskarten mit oder ohne Garantiefunktion, Scheucks und Wechsel gemäß §§ 152a, 152b StGB	3	3	0	0	0	0	0	0
560000	Insolvenzstraftaten §§ 283, 283a-d StGB	70	3	0	0	0	0	0	0
561000	Bankrott § 283 StGB	52	3	0	0	0	0	0	0
563000	Verletzung der Buchführungspflicht § 283b StGB	18	0	0	0	0	0	0	0
564000	Gläubigerbegünstigung § 283c StGB	1	0	0	0	0	0	0	0
600000	Sonstige Straftatbestände (StGB)	16483	691	1	0	0	0	0	1
610000	Erpressung § 253 StGB	175	18	0	0	0	0	0	0
611000	Erpressung auf sexueller Grundlage	2	0	0	0	0	0	0	0
620000	Widerstand gegen die Staatsgewalt und Straftaten gegen die öffentliche Ordnung §§ 111, 113, 114, 120, 121, 123-127, 129, 130-134, 136, 138, 140, 145, 145a, 145c, 145d StGB	4032	188	0	0	0	0	0	0
621000	Widerstand gegen die Staatsgewalt §§ 111, 113, 114, 120, 121 StGB	839	46	0	0	0	0	0	0
621020	Widerstand gegen Vollstreckungsbeamte	820	46	0	0	0	0	0	0
622000	Hausfriedensbruch §§ 123, 124 StGB	2393	114	0	0	0	0	0	0
622100	Hausfriedensbruch § 123 StGB	2393	114	0	0	0	0	0	0
623000	Landfriedensbruch §§ 125, 125a StGB	43	0	0	0	0	0	0	0
624000	Vortäuschen einer Straftat § 145d StGB	365	11	0	0	0	0	0	0
624100	Vortäuschen eines Raubes	11	2	0	0	0	0	0	0
624200	Vortäuschen eines Diebstahls	41	2	0	0	0	0	0	0
626000	Gewaltdarstellung § 131 StGB	1	0	0	0	0	0	0	0
627000	Volksverhetzung § 130 StGB	74	1	0	0	0	0	0	0
630000	Begünstigung, Strafvereitelung (ohne Strafvereitelung im Amt), Hehlerei und Geldwäsche §§ 257, 258, 259-261 StGB	721	45	0	0	0	0	0	0
631000	Hehlerei von Kfz §§ 259-260a StGB	25	2	0	0	0	0	0	0
631100	Gewerbsmäßige Hehlerei von Kfz § 260 Abs. 1 Nr. 1 StGB	6	1	0	0	0	0	0	0
631200	Bandenhehlerei von Kfz § 260 Abs. 1 Nr. 2 StGB	1	1	0	0	0	0	0	0
632000	Sonstige Hehlerei §§ 259-260a StGB	488	27	0	0	0	0	0	0
632100	Gewerbsmäßige Hehlerei § 260 Abs. 1 Nr. 1 StGB	30	2	0	0	0	0	0	0
632200	Bandenhehlerei § 260 Abs. 1 Nr. 2 StGB	4	1	0	0	0	0	0	0
632300	Gewerbsmäßige Bandenhehlerei § 260a StGB	5	0	0	0	0	0	0	0

Schlüssel der Tat	Straftat	Täter insgesamt pro Delikt	Nicht-deutsche Täter pro Delikt	469 Vereinigte Arabische Emirate	157 Schweden	223 Angola	233 Simbabwe	236 Gabun	243 Kenia
553100	Gebrauch falscher Zahlungskarten mit oder ohne Garantiefunktion, Schecks und Wechsel gemäß §§ 152a, 152b StGB	3	3	0	0	0	0	0	0
560000	Insolvenzstraftaten §§ 283, 283a-d StGB	70	3	0	0	0	0	0	0
561000	Bankrott § 283 StGB	52	3	0	0	0	0	0	0
563000	Verletzung der Buchführungspflicht § 283b StGB	18	0	0	0	0	0	0	0
564000	Gläubigerbegünstigung § 283c StGB	1	0	0	0	0	0	0	0
600000	Sonstige Straftatbestände (StGB)	16483	691	0	0	0	0	1	0
610000	Erpressung § 253 StGB	175	18	0	0	0	0	0	0
611000	Erpressung auf sexueller Grundlage	2	0	0	0	0	0	0	0
620000	Widerstand gegen die Staatsgewalt und Straftaten gegen die öffentliche Ordnung §§ 111, 113, 114, 120, 121, 123-127, 129, 130-134, 136, 138, 140, 145, 145a, 145c, 145d StGB	4032	188	0	0	0	0	0	0
621000	Widerstand gegen die Staatsgewalt §§ 111, 113, 114, 120, 121 StGB	839	46	0	0	0	0	0	0
621020	Widerstand gegen Vollstreckungsbeamte	820	46	0	0	0	0	0	0
622000	Hausfriedensbruch §§ 123, 124 StGB	2393	114	0	0	0	0	0	0
622100	Hausfriedensbruch § 123 StGB	2393	114	0	0	0	0	0	0
623000	Landfriedensbruch §§ 125, 125a StGB	43	0	0	0	0	0	0	0
624000	Vortäuschen einer Straftat § 145d StGB	365	11	0	0	0	0	0	0
624100	Vortäuschen eines Raubes	11	2	0	0	0	0	0	0
624200	Vortäuschen eines Diebstahls	41	2	0	0	0	0	0	0
626000	Gewaltdarstellung § 131 StGB	1	0	0	0	0	0	0	0
627000	Volksverhetzung § 130 StGB	74	1	0	0	0	0	0	0
630000	Begünstigung, Strafvereitelung (ohne Strafvereitelung im Amt), Hehlerei und Geldwäsche §§ 257, 258, 259-261 StGB	721	45	0	0	0	0	0	0
631000	Hehlerei von Kfz §§ 259-260a StGB	25	2	0	0	0	0	0	0
631100	Gewerbsmäßige Hehlerei von Kfz § 260 Abs. 1 Nr. 1 StGB	6	1	0	0	0	0	0	0
631200	Bandenhehlerei von Kfz § 260 Abs. 1 Nr. 2 StGB	1	1	0	0	0	0	0	0
632000	Sonstige Hehlerei §§ 259-260a StGB	488	27	0	0	0	0	0	0
632100	Gewerbsmäßige Hehlerei § 260 Abs. 1 Nr. 1 StGB	30	2	0	0	0	0	0	0
632200	Bandenhehlerei § 260 Abs. 1 Nr. 2 StGB	4	1	0	0	0	0	0	0
632300	Gewerbsmäßige Bandenhehlerei § 260a StGB	5	0	0	0	0	0	0	0

Schlüssel der Tat	Straftat	Täter insgesamt pro Delikt	Nicht-deutsche Täter pro Delikt	255 Niger	259 Guinea-Bissau	263 Südafrika	271 Seychellen	274 Äquatorialguinea	284 Tschad
553100	Gebrauch falscher Zahlungskarten mit oder ohne Garantiefunktion, Schecks und Wechsel gemäß §§ 152a, 152b StGB	3	3	0	0	0	0	0	0
560000	Insolvenzstraftaten §§ 283, 283a-d StGB	70	3	0	0	0	0	0	0
561000	Bankrott § 283 StGB	52	3	0	0	0	0	0	0
563000	Verletzung der Buchführungspflicht § 283b StGB	18	0	0	0	0	0	0	0
564000	Gläubigerbegünstigung § 283c StGB	1	0	0	0	0	0	0	0
600000	Sonstige Straftatbestände (StGB)	16483	691	0	0	0	0	0	0
610000	Erpressung § 253 StGB	175	18	0	0	0	0	0	0
611000	Erpressung auf sexueller Grundlage	2	0	0	0	0	0	0	0
620000	Widerstand gegen die Staatsgewalt und Straftaten gegen die öffentliche Ordnung §§ 111, 113, 114, 120, 121, 123-127, 129, 130-134, 136, 138, 140, 145, 145a, 145c, 145d StGB	4032	188	0	0	0	0	0	0
621000	Widerstand gegen die Staatsgewalt §§ 111, 113, 114, 120, 121 StGB	839	46	0	0	0	0	0	0
621020	Widerstand gegen Vollstreckungsbeamte	820	46	0	0	0	0	0	0
622000	Hausfriedensbruch §§ 123, 124 StGB	2393	114	0	0	0	0	0	0
622100	Hausfriedensbruch § 123 StGB	2393	114	0	0	0	0	0	0
623000	Landfriedensbruch §§ 125, 125a StGB	43	0	0	0	0	0	0	0
624000	Vortäuschen einer Straftat § 145d StGB	365	11	0	0	0	0	0	0
624100	Vortäuschen eines Raubes	11	2	0	0	0	0	0	0
624200	Vortäuschen eines Diebstahls	41	2	0	0	0	0	0	0
626000	Gewaltdarstellung § 131 StGB	1	0	0	0	0	0	0	0
627000	Volksverhetzung § 130 StGB	74	1	0	0	0	0	0	0
630000	Begünstigung, Strafvereitelung (ohne Strafvereitelung im Amt), Hehlerei und Geldwäsche §§ 257, 258, 259-261 StGB	721	45	0	0	0	0	0	0
631000	Hehlerei von Kfz §§ 259-260a StGB	25	2	0	0	0	0	0	0
631100	Gewerbsmäßige Hehlerei von Kfz § 260 Abs. 1 Nr. 1 StGB	6	1	0	0	0	0	0	0
631200	Bandenhehlerei von Kfz § 260 Abs. 1 Nr. 2 StGB	1	1	0	0	0	0	0	0
632000	Sonstige Hehlerei §§ 259-260a StGB	488	27	0	0	0	0	0	0
632100	Gewerbsmäßige Hehlerei § 260 Abs. 1 Nr. 1 StGB	30	2	0	0	0	0	0	0
632200	Bandenhehlerei § 260 Abs. 1 Nr. 2 StGB	4	1	0	0	0	0	0	0
632300	Gewerbsmäßige Bandenhehlerei § 260a StGB	5	0	0	0	0	0	0	0

Schlüssel der Tat	Straftat	Täter insgesamt pro Delikt	Nicht-deutsche Täter pro Delikt	323 Argentinien	324 Bahamas	332 Chile	337 El Salvador	345 Guatemala	354 Nicaragua
553100	Gebrauch falscher Zahlungskarten mit oder ohne Garantiefunktion, Schecks und Wechsel gemäß §§ 152a, 152b StGB	3	3	0	0	0	0	0	0
560000	Insolvenzstraftaten §§ 283, 283a-d StGB	70	3	0	0	0	0	0	0
561000	Bankrott § 283 StGB	52	3	0	0	0	0	0	0
563000	Verletzung der Buchführungspflicht § 283b StGB	18	0	0	0	0	0	0	0
564000	Gläubigerbegünstigung § 283c StGB	1	0	0	0	0	0	0	0
600000	Sonstige Straftatbestände (StGB)	16483	691	0	1	0	0	1	1
610000	Erpressung § 253 StGB	175	18	0	1	0	0	0	0
611000	Erpressung auf sexueller Grundlage	2	0	0	0	0	0	0	0
620000	Widerstand gegen die Staatsgewalt und Straftaten gegen die öffentliche Ordnung §§ 111, 113, 114, 120, 121, 123-127, 129, 130-134, 136, 138, 140, 145, 145a, 145c, 145d StGB	4032	188	0	0	0	0	0	0
621000	Widerstand gegen die Staatsgewalt §§ 111, 113, 114, 120, 121 StGB	839	46	0	0	0	0	0	0
621020	Widerstand gegen Vollstreckungsbeamte	820	46	0	0	0	0	0	0
622000	Hausfriedensbruch §§ 123, 124 StGB	2393	114	0	0	0	0	0	0
622100	Hausfriedensbruch § 123 StGB	2393	114	0	0	0	0	0	0
623000	Landfriedensbruch §§ 125, 125a StGB	43	0	0	0	0	0	0	0
624000	Vortäuschen einer Straftat § 145d StGB	365	11	0	0	0	0	0	0
624100	Vortäuschen eines Raubes	11	2	0	0	0	0	0	0
624200	Vortäuschen eines Diebstahls	41	2	0	0	0	0	0	0
626000	Gewaltdarstellung § 131 StGB	1	0	0	0	0	0	0	0
627000	Volksverhetzung § 130 StGB	74	1	0	0	0	0	0	0
630000	Begünstigung, Strafvereitelung (ohne Strafvereitelung im Amt), Hehlerei und Geldwäsche §§ 257, 258, 259-261 StGB	721	45	0	0	0	0	0	0
631000	Hehlerei von Kfz §§ 259-260a StGB	25	2	0	0	0	0	0	0
631100	Gewerbsmäßige Hehlerei von Kfz § 260 Abs. 1 Nr. 1 StGB	6	1	0	0	0	0	0	0
631200	Bandenhehlerei von Kfz § 260 Abs. 1 Nr. 2 StGB	1	1	0	0	0	0	0	0
632000	Sonstige Hehlerei §§ 259-260a StGB	488	27	0	0	0	0	0	0
632100	Gewerbsmäßige Hehlerei § 260 Abs. 1 Nr. 1 StGB	30	2	0	0	0	0	0	0
632200	Bandenhehlerei § 260 Abs. 1 Nr. 2 StGB	4	1	0	0	0	0	0	0
632300	Gewerbsmäßige Bandenhehlerei § 260a StGB	5	0	0	0	0	0	0	0

Schlüssel der Tat	Straftat	Täter insgesamt pro Delikt	Nicht-deutsche Täter pro Delikt	421 Jemen	448 Kuwait	471 Turkmenistan	267 Namibia
553100	Gebrauch falscher Zahlungskarten mit oder ohne Garantiefunktion, Schecks und Wechsel gemäß §§ 152a, 152b StGB	3	3	0	0	0	0
560000	Insolvenzstraftaten §§ 283, 283a-d StGB	70	3	0	0	0	0
561000	Bankrott § 283 StGB	52	3	0	0	0	0
563000	Verletzung der Buchführungspflicht § 283b StGB	18	0	0	0	0	0
564000	Gläubigerbegünstigung § 283c StGB	1	0	0	0	0	0
600000	Sonstige Straftatbestände (StGB)	16483	691	1	0	0	0
610000	Erpressung § 253 StGB	175	18	0	0	0	0
611000	Erpressung auf sexueller Grundlage	2	0	0	0	0	0
620000	Widerstand gegen die Staatsgewalt und Straftaten gegen die öffentliche Ordnung §§ 111, 113, 114, 120, 121, 123-127, 129, 130-134, 136, 138, 140, 145, 145a, 145c, 145d StGB	4032	188	0	0	0	0
621000	Widerstand gegen die Staatsgewalt §§ 111, 113, 114, 120, 121 StGB	839	46	0	0	0	0
621020	Widerstand gegen Vollstreckungsbeamte	820	46	0	0	0	0
622000	Hausfriedensbruch §§ 123, 124 StGB	2393	114	0	0	0	0
622100	Hausfriedensbruch § 123 StGB	2393	114	0	0	0	0
623000	Landfriedensbruch §§ 125, 125a StGB	43	0	0	0	0	0
624000	Vortäuschen einer Straftat § 145d StGB	365	11	0	0	0	0
624100	Vortäuschen eines Raubes	11	2	0	0	0	0
624200	Vortäuschen eines Diebstahls	41	2	0	0	0	0
626000	Gewaltdarstellung § 131 StGB	1	0	0	0	0	0
627000	Volksverhetzung § 130 StGB	74	1	0	0	0	0
630000	Begünstigung, Strafvereitelung (ohne Strafvereitelung im Amt), Hehlerei und Geldwäsche §§ 257, 258, 259-261 StGB	721	45	0	0	0	0
631000	Hehlerei von Kfz §§ 259-260a StGB	25	2	0	0	0	0
631100	Gewerbsmäßige Hehlerei von Kfz § 260 Abs. 1 Nr. 1 StGB	6	1	0	0	0	0
631200	Bandenhehlerei von Kfz § 260 Abs. 1 Nr. 2 StGB	1	1	0	0	0	0
632000	Sonstige Hehlerei §§ 259-260a StGB	488	27	0	0	0	0
632100	Gewerbsmäßige Hehlerei § 260 Abs. 1 Nr. 1 StGB	30	2	0	0	0	0
632200	Bandenhehlerei § 260 Abs. 1 Nr. 2 StGB	4	1	0	0	0	0
632300	Gewerbsmäßige Bandenhehlerei § 260a StGB	5	0	0	0	0	0

Schlüssel der Tat	Straftat	Täter insgesamt pro Delikt	Nicht-deutsche Täter pro Delikt	000 Deutschland	154 Rumänien	170 Serbien	152 Polen	160 Russische Föderation	163 Türkei
633000	Geldwäsche, Verschleierung unrechtmäßig erlangter Vermögenswerte § 261 StGB	123	15	108	1	0	0	1	5
640000	Brandstiftung und Herbeiführen einer Brandgefahr §§ 306-306d, 306f StGB	379	14	365	1	0	0	1	0
641000	(Vorsätzliche) Brandstiftung und Herbeiführen einer Brandgefahr §§ 306-306c, 306f Abs. 1 und 2 StGB	146	6	140	0	0	0	0	0
650000	Wettbewerbs-, Korruptions- und Amtsdelikte §§ 258a, 298-300, 331-353d, 355, 357 StGB	191	0	191	0	0	0	0	0
651000	Vorteilsannahme, Bestechlichkeit §§ 331, 332, 335 StGB	27	0	27	0	0	0	0	0
651100	Vorteilsannahme durch einen Amtsträger oder ein für den öffentlichen Dienst besonders Verpflichteter, Richter oder Schiedsrichter	9	0	9	0	0	0	0	0
651200	Bestechlichkeit eines Amtsträger oder ein für den öffentlichen Dienst besonders Verpflichteter, Richters oder Schiedsrichters	17	0	17	0	0	0	0	0
651400	Bestechlichkeit eines Amtsträger oder ein für den öffentlichen Dienst besonders Verpflichteter, Richters oder Schiedsrichters - sonstiger besonders schwerer Fall	1	0	1	0	0	0	0	0
652000	Vorteilsgewährung, Bestechung §§ 333, 334, 335 StGB	5	0	5	0	0	0	0	0
652100	Vorteilsgewährung für einen Amtsträger, einem für den öffentlichen Dienst besonders Verpflichteten, Richter oder Schiedsrichter	4	0	4	0	0	0	0	0
652200	Bestechung eines Amtsträger, einem für den öffentlichen Dienst besonders Verpflichteten, Richters oder Schiedsrichters	1	0	1	0	0	0	0	0
655000	Sonstige Straftaten im Amt §§ 258a, 339-353d, 355, 357 StGB	152	0	152	0	0	0	0	0
655100	Körperverletzung im Amt § 340 StGB	67	0	67	0	0	0	0	0
655200	Verletzung des Dienstgeheimnisses § 353b StGB	23	0	23	0	0	0	0	0
656000	Wettbewerbsbeschränkende Absprachen bei Ausschreibungen § 298 StGB	2	0	2	0	0	0	0	0
657000	Bestechlichkeit und Bestechung im geschäftlichen Verkehr §§ 299, 300 StGB	7	0	7	0	0	0	0	0
657100	Bestechlichkeit und Bestechung gemäß § 299 StGB	6	0	6	0	0	0	0	0
657200	Bestechlichkeit und Bestechung im geschäftlichen Verkehr-gewerbsmäßig oder als Mitglied einer Bande	1	0	1	0	0	0	0	0
660000	Strafbarer Eigennutz §§ 284, 285, 287-293, 297 StGB	90	12	78	1	0	1	0	1
662000	Wilderei §§ 292, 293 StGB	52	10	42	1	0	1	0	0
662100	Jagdwilderei § 292 StGB	5	0	5	0	0	0	0	0
663000	Wucher § 291 StGB	10	1	9	0	0	0	0	1
670000	Alle sonstigen Straftaten gemäß StGB - ohne Verkehrsdelikte	12235	457	11778	16	20	29	40	36
671000	Verletzung der Unterhaltspflicht § 170 StGB	333	5	328	0	0	0	0	0
672000	Verletzung der Fürsorge- oder Erziehungspflicht § 171 StGB	84	3	81	1	0	0	1	0
673000	Beleidigung §§ 185-187, 189 StGB	5884	194	5690	3	8	9	14	19

Schlüssel der Tat	Straftat	Täter insgesamt pro Delikt	Nicht-deutsche Täter pro Delikt	144 Mazedonien,eh emalige jugoslawische Rep.	438 Irak	423 Afghanistan	150 Kosovo	475 Syrien, Arabische Republik	432 Vietnam
633000	Geldwäsche, Verschleierung unrechtmäßig erlangter Vermögenswerte § 261 StGB	123	15	0	0	0	0	0	3
640000	Brandstiftung und Herbeiführen einer Brandgefahr §§ 306-306d, 306f StGB	379	14	0	1	0	0	0	0
641000	(Vorsätzliche) Brandstiftung und Herbeiführen einer Brandgefahr §§ 306-306c, 306f Abs. 1 und 2 StGB	146	6	0	1	0	0	0	0
650000	Wettbewerbs-, Korruptions- und Amtsdelikte §§ 258a, 298-300, 331-353d, 355, 357 StGB	191	0	0	0	0	0	0	0
651000	Vorteilsannahme, Bestechlichkeit §§ 331, 332, 335 StGB	27	0	0	0	0	0	0	0
651100	Vorteilsannahme durch einen Amtsträger oder ein für den öffentlichen Dienst besonders Verpflichteter, Richter oder Schiedsrichter	9	0	0	0	0	0	0	0
651200	Bestechlichkeit eines Amtsträger oder ein für den öffentlichen Dienst besonders Verpflichteter, Richters oder Schiedsrichters	17	0	0	0	0	0	0	0
651400	Bestechlichkeit eines Amtsträger oder ein für den öffentlichen Dienst besonders Verpflichteter, Richters oder Schiedsrichters - sonstiger besonders schwerer Fall	1	0	0	0	0	0	0	0
652000	Vorteilsgewährung, Bestechung §§ 333, 334, 335 StGB	5	0	0	0	0	0	0	0
652100	Vorteilsgewährung für einen Amtsträger, einem für den öffentlichen Dienst besonders Verpflichteten, Richter oder Schiedsrichter	4	0	0	0	0	0	0	0
652200	Bestechung eines Amtsträger, einem für den öffentlichen Dienst besonders Verpflichteten, Richters oder Schiedsrichters	1	0	0	0	0	0	0	0
655000	Sonstige Straftaten im Amt §§ 258a, 339-353d, 355, 357 StGB	152	0	0	0	0	0	0	0
655100	Körperverletzung im Amt § 340 StGB	67	0	0	0	0	0	0	0
655200	Verletzung des Dienstgeheimnisses § 353b StGB	23	0	0	0	0	0	0	0
656000	Wettbewerbsbeschränkende Absprachen bei Ausschreibungen § 298 StGB	2	0	0	0	0	0	0	0
657000	Bestechlichkeit und Bestechung im geschäftlichen Verkehr §§ 299, 300 StGB	7	0	0	0	0	0	0	0
657100	Bestechlichkeit und Bestechung gemäß § 299 StGB	6	0	0	0	0	0	0	0
657200	Bestechlichkeit und Bestechung im geschäftlichen Verkehr-gewerbsmäßig oder als Mitglied einer Bande	1	0	0	0	0	0	0	0
660000	Strafbarer Eigennutz §§ 284, 285, 287-293, 297 StGB	90	12	0	0	0	0	0	0
662000	Wilderei §§ 292, 293 StGB	52	10	0	0	0	0	0	0
662100	Jagdwilderei § 292 StGB	5	0	0	0	0	0	0	0
663000	Wucher § 291 StGB	10	1	0	0	0	0	0	0
670000	Alle sonstigen Straftaten gemäß StGB - ohne Verkehrsdelikte	12235	457	1	12	16	14	12	6
671000	Verletzung der Unterhaltspflicht § 170 StGB	333	5	0	0	0	0	0	0
672000	Verletzung der Fürsorge- oder Erziehungspflicht § 171 StGB	84	3	0	0	0	0	0	0
673000	Beleidigung §§ 185-187, 189 StGB	5884	194	1	9	9	8	5	1

Schlüssel der Tat	Straftat	Täter insgesamt pro Delikt	Nicht-deutsche Täter pro Delikt	137 Italien	125 Bulgarien	164 Tschechische Republik	425 Aserbaidshan	166 Ukraine	436 Indien
633000	Geldwäsche, Verschleierung unrechtmäßig erlangter Vermögenswerte § 261 StGB	123	15	0	1	1	0	0	0
640000	Brandstiftung und Herbeiführen einer Brandgefahr §§ 306-306d, 306f StGB	379	14	1	5	0	0	1	0
641000	(Vorsätzliche) Brandstiftung und Herbeiführen einer Brandgefahr §§ 306-306c, 306f Abs. 1 und 2 StGB	146	6	0	5	0	0	0	0
650000	Wettbewerbs-, Korruptions- und Amtsdelikte §§ 258a, 298-300, 331-353d, 355, 357 StGB	191	0	0	0	0	0	0	0
651000	Vorteilsannahme, Bestechlichkeit §§ 331, 332, 335 StGB	27	0	0	0	0	0	0	0
651100	Vorteilsannahme durch einen Amtsträger oder ein für den öffentlichen Dienst besonders Verpflichteter, Richter oder Schiedsrichter	9	0	0	0	0	0	0	0
651200	Bestechlichkeit eines Amtsträger oder ein für den öffentlichen Dienst besonders Verpflichteter, Richters oder Schiedsrichters	17	0	0	0	0	0	0	0
651400	Bestechlichkeit eines Amtsträger oder ein für den öffentlichen Dienst besonders Verpflichteter, Richters oder Schiedsrichters - sonstiger besonders schwerer Fall	1	0	0	0	0	0	0	0
652000	Vorteilsgewährung, Bestechung §§ 333, 334, 335 StGB	5	0	0	0	0	0	0	0
652100	Vorteilsgewährung für einen Amtsträger, einem für den öffentlichen Dienst besonders Verpflichteten, Richter oder Schiedsrichter	4	0	0	0	0	0	0	0
652200	Bestechung eines Amtsträger, einem für den öffentlichen Dienst besonders Verpflichteten, Richters oder Schiedsrichters	1	0	0	0	0	0	0	0
655000	Sonstige Straftaten im Amt §§ 258a, 339-353d, 355, 357 StGB	152	0	0	0	0	0	0	0
655100	Körperverletzung im Amt § 340 StGB	67	0	0	0	0	0	0	0
655200	Verletzung des Dienstgeheimnisses § 353b StGB	23	0	0	0	0	0	0	0
656000	Wettbewerbsbeschränkende Absprachen bei Ausschreibungen § 298 StGB	2	0	0	0	0	0	0	0
657000	Bestechlichkeit und Bestechung im geschäftlichen Verkehr §§ 299, 300 StGB	7	0	0	0	0	0	0	0
657100	Bestechlichkeit und Bestechung gemäß § 299 StGB	6	0	0	0	0	0	0	0
657200	Bestechlichkeit und Bestechung im geschäftlichen Verkehr-gewerbsmäßig oder als Mitglied einer Bande	1	0	0	0	0	0	0	0
660000	Strafbarer Eigennutz §§ 284, 285, 287-293, 297 StGB	90	12	0	0	0	1	0	0
662000	Wilderei §§ 292, 293 StGB	52	10	0	0	0	1	0	0
662100	Jagdwilderei § 292 StGB	5	0	0	0	0	0	0	0
663000	Wucher § 291 StGB	10	1	0	0	0	0	0	0
670000	Alle sonstigen Straftaten gemäß StGB - ohne Verkehrsdelikte	12235	457	12	11	12	11	8	5
671000	Verletzung der Unterhaltspflicht § 170 StGB	333	5	1	0	0	0	0	0
672000	Verletzung der Fürsorge- oder Erziehungspflicht § 171 StGB	84	3	0	0	0	1	0	0
673000	Beleidigung §§ 185-187, 189 StGB	5884	194	5	4	5	8	6	3

Schlüssel der Tat	Straftat	Täter insgesamt pro Delikt	Nicht-deutsche Täter pro Delikt	165 Ungarn	444 Kasachstan	285 Tunesien	142 Litauen	430 Georgien	998 ungeklärt
633000	Geldwäsche, Verschleierung unrechtmäßig erlangter Vermögenswerte § 261 StGB	123	15	0	0	0	0	0	0
640000	Brandstiftung und Herbeiführen einer Brandgefahr §§ 306-306d, 306f StGB	379	14	1	0	0	0	1	0
641000	(Vorsätzliche) Brandstiftung und Herbeiführen einer Brandgefahr §§ 306-306c, 306f Abs. 1 und 2 StGB	146	6	0	0	0	0	0	0
650000	Wettbewerbs-, Korruptions- und Amtsdelikte §§ 258a, 298-300, 331-353d, 355, 357 StGB	191	0	0	0	0	0	0	0
651000	Vorteilsannahme, Bestechlichkeit §§ 331, 332, 335 StGB	27	0	0	0	0	0	0	0
651100	Vorteilsannahme durch einen Amtsträger oder ein für den öffentlichen Dienst besonders Verpflichteter, Richter oder Schiedsrichter	9	0	0	0	0	0	0	0
651200	Bestechlichkeit eines Amtsträger oder ein für den öffentlichen Dienst besonders Verpflichteter, Richters oder Schiedsrichters	17	0	0	0	0	0	0	0
651400	Bestechlichkeit eines Amtsträger oder ein für den öffentlichen Dienst besonders Verpflichteter, Richters oder Schiedsrichters - sonstiger besonders schwerer Fall	1	0	0	0	0	0	0	0
652000	Vorteilsgewährung, Bestechung §§ 333, 334, 335 StGB	5	0	0	0	0	0	0	0
652100	Vorteilsgewährung für einen Amtsträger, einem für den öffentlichen Dienst besonders Verpflichteten, Richter oder Schiedsrichter	4	0	0	0	0	0	0	0
652200	Bestechung eines Amtsträger, einem für den öffentlichen Dienst besonders Verpflichteten, Richters oder Schiedsrichters	1	0	0	0	0	0	0	0
655000	Sonstige Straftaten im Amt §§ 258a, 339-353d, 355, 357 StGB	152	0	0	0	0	0	0	0
655100	Körperverletzung im Amt § 340 StGB	67	0	0	0	0	0	0	0
655200	Verletzung des Dienstgeheimnisses § 353b StGB	23	0	0	0	0	0	0	0
656000	Wettbewerbsbeschränkende Absprachen bei Ausschreibungen § 298 StGB	2	0	0	0	0	0	0	0
657000	Bestechlichkeit und Bestechung im geschäftlichen Verkehr §§ 299, 300 StGB	7	0	0	0	0	0	0	0
657100	Bestechlichkeit und Bestechung gemäß § 299 StGB	6	0	0	0	0	0	0	0
657200	Bestechlichkeit und Bestechung im geschäftlichen Verkehr-gewerbsmäßig oder als Mitglied einer Bande	1	0	0	0	0	0	0	0
660000	Strafbarer Eigennutz §§ 284, 285, 287-293, 297 StGB	90	12	3	1	0	0	0	0
662000	Wilderei §§ 292, 293 StGB	52	10	3	1	0	0	0	0
662100	Jagdwilderei § 292 StGB	5	0	0	0	0	0	0	0
663000	Wucher § 291 StGB	10	1	0	0	0	0	0	0
670000	Alle sonstigen Straftaten gemäß StGB - ohne Verkehrsdelikte	12235	457	10	12	12	8	5	8
671000	Verletzung der Unterhaltspflicht § 170 StGB	333	5	0	0	0	0	0	1
672000	Verletzung der Fürsorge- oder Erziehungspflicht § 171 StGB	84	3	0	0	0	0	0	0
673000	Beleidigung §§ 185-187, 189 StGB	5884	194	7	5	6	2	1	1

Schlüssel der Tat	Straftat	Täter insgesamt pro Delikt	Nicht-deutsche Täter pro Delikt	134 Griechenland	155 Slowakei	148 Niederlande	151 Österreich	122 Bosnien und Herzegowina	139 Lettland
633000	Geldwäsche, Verschleierung unrechtmäßig erlangter Vermögenswerte § 261 StGB	123	15	0	0	0	0	0	0
640000	Brandstiftung und Herbeiführen einer Brandgefahr §§ 306-306d, 306f StGB	379	14	0	0	1	0	0	0
641000	(Vorsätzliche) Brandstiftung und Herbeiführen einer Brandgefahr §§ 306-306c, 306f Abs. 1 und 2 StGB	146	6	0	0	0	0	0	0
650000	Wettbewerbs-, Korruptions- und Amtsdelikte §§ 258a, 298-300, 331-353d, 355, 357 StGB	191	0	0	0	0	0	0	0
651000	Vorteilsannahme, Bestechlichkeit §§ 331, 332, 335 StGB	27	0	0	0	0	0	0	0
651100	Vorteilsannahme durch einen Amtsträger oder ein für den öffentlichen Dienst besonders Verpflichteter, Richter oder Schiedsrichter	9	0	0	0	0	0	0	0
651200	Bestechlichkeit eines Amtsträger oder ein für den öffentlichen Dienst besonders Verpflichteter, Richters oder Schiedsrichters	17	0	0	0	0	0	0	0
651400	Bestechlichkeit eines Amtsträger oder ein für den öffentlichen Dienst besonders Verpflichteter, Richters oder Schiedsrichters - sonstiger besonders schwerer Fall	1	0	0	0	0	0	0	0
652000	Vorteilsgewährung, Bestechung §§ 333, 334, 335 StGB	5	0	0	0	0	0	0	0
652100	Vorteilsgewährung für einen Amtsträger, einem für den öffentlichen Dienst besonders Verpflichteten, Richter oder Schiedsrichter	4	0	0	0	0	0	0	0
652200	Bestechung eines Amtsträger, einem für den öffentlichen Dienst besonders Verpflichteten, Richters oder Schiedsrichters	1	0	0	0	0	0	0	0
655000	Sonstige Straftaten im Amt §§ 258a, 339-353d, 355, 357 StGB	152	0	0	0	0	0	0	0
655100	Körperverletzung im Amt § 340 StGB	67	0	0	0	0	0	0	0
655200	Verletzung des Dienstgeheimnisses § 353b StGB	23	0	0	0	0	0	0	0
656000	Wettbewerbsbeschränkende Absprachen bei Ausschreibungen § 298 StGB	2	0	0	0	0	0	0	0
657000	Bestechlichkeit und Bestechung im geschäftlichen Verkehr §§ 299, 300 StGB	7	0	0	0	0	0	0	0
657100	Bestechlichkeit und Bestechung gemäß § 299 StGB	6	0	0	0	0	0	0	0
657200	Bestechlichkeit und Bestechung im geschäftlichen Verkehr-gewerbsmäßig oder als Mitglied einer Bande	1	0	0	0	0	0	0	0
660000	Strafbarer Eigennutz §§ 284, 285, 287-293, 297 StGB	90	12	0	0	0	0	0	1
662000	Wilderei §§ 292, 293 StGB	52	10	0	0	0	0	0	1
662100	Jagdwilderei § 292 StGB	5	0	0	0	0	0	0	0
663000	Wucher § 291 StGB	10	1	0	0	0	0	0	0
670000	Alle sonstigen Straftaten gemäß StGB - ohne Verkehrsdelikte	12235	457	4	4	5	3	9	5
671000	Verletzung der Unterhaltspflicht § 170 StGB	333	5	0	0	0	0	0	0
672000	Verletzung der Fürsorge- oder Erziehungspflicht § 171 StGB	84	3	0	0	0	0	0	0
673000	Beleidigung §§ 185-187, 189 StGB	5884	194	3	2	1	2	5	1

Schlüssel der Tat	Straftat	Täter insgesamt pro Delikt	Nicht-deutsche Täter pro Delikt	422 Armenien	451 Libanon	252 Marokko	461 Pakistan	221 Algerien	224 Eritrea
633000	Geldwäsche, Verschleierung unrechtmäßig erlangter Vermögenswerte § 261 StGB	123	15	0	0	0	0	0	0
640000	Brandstiftung und Herbeiführen einer Brandgefahr §§ 306-306d, 306f StGB	379	14	0	0	0	0	0	0
641000	(Vorsätzliche) Brandstiftung und Herbeiführen einer Brandgefahr §§ 306-306c, 306f Abs. 1 und 2 StGB	146	6	0	0	0	0	0	0
650000	Wettbewerbs-, Korruptions- und Amtsdelikte §§ 258a, 298-300, 331-353d, 355, 357 StGB	191	0	0	0	0	0	0	0
651000	Vorteilsannahme, Bestechlichkeit §§ 331, 332, 335 StGB	27	0	0	0	0	0	0	0
651100	Vorteilsannahme durch einen Amtsträger oder ein für den öffentlichen Dienst besonders Verpflichteter, Richter oder Schiedsrichter	9	0	0	0	0	0	0	0
651200	Bestechlichkeit eines Amtsträger oder ein für den öffentlichen Dienst besonders Verpflichteter, Richters oder Schiedsrichters	17	0	0	0	0	0	0	0
651400	Bestechlichkeit eines Amtsträger oder ein für den öffentlichen Dienst besonders Verpflichteter, Richters oder Schiedsrichters - sonstiger besonders schwerer Fall	1	0	0	0	0	0	0	0
652000	Vorteilsgewährung, Bestechung §§ 333, 334, 335 StGB	5	0	0	0	0	0	0	0
652100	Vorteilsgewährung für einen Amtsträger, einem für den öffentlichen Dienst besonders Verpflichteten, Richter oder Schiedsrichter	4	0	0	0	0	0	0	0
652200	Bestechung eines Amtsträger, einem für den öffentlichen Dienst besonders Verpflichteten, Richters oder Schiedsrichters	1	0	0	0	0	0	0	0
655000	Sonstige Straftaten im Amt §§ 258a, 339-353d, 355, 357 StGB	152	0	0	0	0	0	0	0
655100	Körperverletzung im Amt § 340 StGB	67	0	0	0	0	0	0	0
655200	Verletzung des Dienstgeheimnisses § 353b StGB	23	0	0	0	0	0	0	0
656000	Wettbewerbsbeschränkende Absprachen bei Ausschreibungen § 298 StGB	2	0	0	0	0	0	0	0
657000	Bestechlichkeit und Bestechung im geschäftlichen Verkehr §§ 299, 300 StGB	7	0	0	0	0	0	0	0
657100	Bestechlichkeit und Bestechung gemäß § 299 StGB	6	0	0	0	0	0	0	0
657200	Bestechlichkeit und Bestechung im geschäftlichen Verkehr-gewerbsmäßig oder als Mitglied einer Bande	1	0	0	0	0	0	0	0
660000	Strafbarer Eigennutz §§ 284, 285, 287-293, 297 StGB	90	12	0	0	1	0	0	0
662000	Wilderei §§ 292, 293 StGB	52	10	0	0	1	0	0	0
662100	Jagdwilderei § 292 StGB	5	0	0	0	0	0	0	0
663000	Wucher § 291 StGB	10	1	0	0	0	0	0	0
670000	Alle sonstigen Straftaten gemäß StGB - ohne Verkehrsdelikte	12235	457	2	8	6	7	5	6
671000	Verletzung der Unterhaltspflicht § 170 StGB	333	5	0	0	0	0	0	0
672000	Verletzung der Fürsorge- oder Erziehungspflicht § 171 StGB	84	3	0	0	0	0	0	0
673000	Beleidigung §§ 185-187, 189 StGB	5884	194	1	3	3	4	3	0

Schlüssel der Tat	Straftat	Täter insgesamt pro Delikt	Nicht-deutsche Täter pro Delikt	161 Spanien	158 Schweiz	273 Somalia	146 Moldau, Republik	153 Portugal	479 China
633000	Geldwäsche, Verschleierung unrechtmäßig erlangter Vermögenswerte § 261 StGB	123	15	0	0	0	1	0	1
640000	Brandstiftung und Herbeiführen einer Brandgefahr §§ 306-306d, 306f StGB	379	14	0	0	0	0	0	0
641000	(Vorsätzliche) Brandstiftung und Herbeiführen einer Brandgefahr §§ 306-306c, 306f Abs. 1 und 2 StGB	146	6	0	0	0	0	0	0
650000	Wettbewerbs-, Korruptions- und Amtsdelikte §§ 258a, 298-300, 331-353d, 355, 357 StGB	191	0	0	0	0	0	0	0
651000	Vorteilsannahme, Bestechlichkeit §§ 331, 332, 335 StGB	27	0	0	0	0	0	0	0
651100	Vorteilsannahme durch einen Amtsträger oder ein für den öffentlichen Dienst besonders Verpflichteter, Richter oder Schiedsrichter	9	0	0	0	0	0	0	0
651200	Bestechlichkeit eines Amtsträger oder ein für den öffentlichen Dienst besonders Verpflichteter, Richters oder Schiedsrichters	17	0	0	0	0	0	0	0
651400	Bestechlichkeit eines Amtsträger oder ein für den öffentlichen Dienst besonders Verpflichteter, Richters oder Schiedsrichters - sonstiger besonders schwerer Fall	1	0	0	0	0	0	0	0
652000	Vorteilsgewährung, Bestechung §§ 333, 334, 335 StGB	5	0	0	0	0	0	0	0
652100	Vorteilsgewährung für einen Amtsträger, einem für den öffentlichen Dienst besonders Verpflichteten, Richter oder Schiedsrichter	4	0	0	0	0	0	0	0
652200	Bestechung eines Amtsträger, einem für den öffentlichen Dienst besonders Verpflichteten, Richters oder Schiedsrichters	1	0	0	0	0	0	0	0
655000	Sonstige Straftaten im Amt §§ 258a, 339-353d, 355, 357 StGB	152	0	0	0	0	0	0	0
655100	Körperverletzung im Amt § 340 StGB	67	0	0	0	0	0	0	0
655200	Verletzung des Dienstgeheimnisses § 353b StGB	23	0	0	0	0	0	0	0
656000	Wettbewerbsbeschränkende Absprachen bei Ausschreibungen § 298 StGB	2	0	0	0	0	0	0	0
657000	Bestechlichkeit und Bestechung im geschäftlichen Verkehr §§ 299, 300 StGB	7	0	0	0	0	0	0	0
657100	Bestechlichkeit und Bestechung gemäß § 299 StGB	6	0	0	0	0	0	0	0
657200	Bestechlichkeit und Bestechung im geschäftlichen Verkehr-gewerbsmäßig oder als Mitglied einer Bande	1	0	0	0	0	0	0	0
660000	Strafbarer Eigennutz §§ 284, 285, 287-293, 297 StGB	90	12	0	1	0	0	0	0
662000	Wilderei §§ 292, 293 StGB	52	10	0	0	0	0	0	0
662100	Jagdwilderei § 292 StGB	5	0	0	0	0	0	0	0
663000	Wucher § 291 StGB	10	1	0	0	0	0	0	0
670000	Alle sonstigen Straftaten gemäß StGB - ohne Verkehrsdelikte	12235	457	3	6	2	1	5	0
671000	Verletzung der Unterhaltspflicht § 170 StGB	333	5	0	1	0	0	1	0
672000	Verletzung der Fürsorge- oder Erziehungspflicht § 171 StGB	84	3	0	0	0	0	0	0
673000	Beleidigung §§ 185-187, 189 StGB	5884	194	1	3	0	0	2	0

Schlüssel der Tat	Straftat	Täter insgesamt pro Delikt	Nicht-deutsche Täter pro Delikt	121 Albanien	439 Iran, Islamische Republik	169 Belarus	130 Kroatien	129 Frankreich	351 Kuba
633000	Geldwäsche, Verschleierung unrechtmäßig erlangter Vermögenswerte § 261 StGB	123	15	0	1	0	0	0	0
640000	Brandstiftung und Herbeiführen einer Brandgefahr §§ 306-306d, 306f StGB	379	14	0	0	0	0	0	0
641000	(Vorsätzliche) Brandstiftung und Herbeiführen einer Brandgefahr §§ 306-306c, 306f Abs. 1 und 2 StGB	146	6	0	0	0	0	0	0
650000	Wettbewerbs-, Korruptions- und Amtsdelikte §§ 258a, 298-300, 331-353d, 355, 357 StGB	191	0	0	0	0	0	0	0
651000	Vorteilsannahme, Bestechlichkeit §§ 331, 332, 335 StGB	27	0	0	0	0	0	0	0
651100	Vorteilsannahme durch einen Amtsträger oder ein für den öffentlichen Dienst besonders Verpflichteter, Richter oder Schiedsrichter	9	0	0	0	0	0	0	0
651200	Bestechlichkeit eines Amtsträger oder ein für den öffentlichen Dienst besonders Verpflichteter, Richters oder Schiedsrichters	17	0	0	0	0	0	0	0
651400	Bestechlichkeit eines Amtsträger oder ein für den öffentlichen Dienst besonders Verpflichteter, Richters oder Schiedsrichters - sonstiger besonders schwerer Fall	1	0	0	0	0	0	0	0
652000	Vorteilsgewährung, Bestechung §§ 333, 334, 335 StGB	5	0	0	0	0	0	0	0
652100	Vorteilsgewährung für einen Amtsträger, einem für den öffentlichen Dienst besonders Verpflichteten, Richter oder Schiedsrichter	4	0	0	0	0	0	0	0
652200	Bestechung eines Amtsträger, einem für den öffentlichen Dienst besonders Verpflichteten, Richters oder Schiedsrichters	1	0	0	0	0	0	0	0
655000	Sonstige Straftaten im Amt §§ 258a, 339-353d, 355, 357 StGB	152	0	0	0	0	0	0	0
655100	Körperverletzung im Amt § 340 StGB	67	0	0	0	0	0	0	0
655200	Verletzung des Dienstgeheimnisses § 353b StGB	23	0	0	0	0	0	0	0
656000	Wettbewerbsbeschränkende Absprachen bei Ausschreibungen § 298 StGB	2	0	0	0	0	0	0	0
657000	Bestechlichkeit und Bestechung im geschäftlichen Verkehr §§ 299, 300 StGB	7	0	0	0	0	0	0	0
657100	Bestechlichkeit und Bestechung gemäß § 299 StGB	6	0	0	0	0	0	0	0
657200	Bestechlichkeit und Bestechung im geschäftlichen Verkehr-gewerbsmäßig oder als Mitglied einer Bande	1	0	0	0	0	0	0	0
660000	Strafbarer Eigennutz §§ 284, 285, 287-293, 297 StGB	90	12	0	0	0	0	0	0
662000	Wilderei §§ 292, 293 StGB	52	10	0	0	0	0	0	0
662100	Jagdwilderei § 292 StGB	5	0	0	0	0	0	0	0
663000	Wucher § 291 StGB	10	1	0	0	0	0	0	0
670000	Alle sonstigen Straftaten gemäß StGB - ohne Verkehrsdelikte	12235	457	3	2	3	2	1	4
671000	Verletzung der Unterhaltspflicht § 170 StGB	333	5	0	0	0	0	0	0
672000	Verletzung der Fürsorge- oder Erziehungspflicht § 171 StGB	84	3	0	0	0	0	0	0
673000	Beleidigung §§ 185-187, 189 StGB	5884	194	2	1	0	0	0	3

Schlüssel der Tat	Straftat	Täter insgesamt pro Delikt	Nicht-deutsche Täter pro Delikt	997 staatenlos	368 Vereinigte Staaten von Amerika (USA)	232 Nigeria	168 Verein. Königreich Großbrit./Nordirland	124 Belgien	248 Libysch-Arabische Dschamahirija
633000	Geldwäsche, Verschleierung unrechtmäßig erlangter Vermögenswerte § 261 StGB	123	15	0	0	0	0	0	0
640000	Brandstiftung und Herbeiführen einer Brandgefahr §§ 306-306d, 306f StGB	379	14	0	0	0	0	1	0
641000	(Vorsätzliche) Brandstiftung und Herbeiführen einer Brandgefahr §§ 306-306c, 306f Abs. 1 und 2 StGB	146	6	0	0	0	0	0	0
650000	Wettbewerbs-, Korruptions- und Amtsdelikte §§ 258a, 298-300, 331-353d, 355, 357 StGB	191	0	0	0	0	0	0	0
651000	Vorteilsannahme, Bestechlichkeit §§ 331, 332, 335 StGB	27	0	0	0	0	0	0	0
651100	Vorteilsannahme durch einen Amtsträger oder ein für den öffentlichen Dienst besonders Verpflichteter, Richter oder Schiedsrichter	9	0	0	0	0	0	0	0
651200	Bestechlichkeit eines Amtsträger oder ein für den öffentlichen Dienst besonders Verpflichteter, Richters oder Schiedsrichters	17	0	0	0	0	0	0	0
651400	Bestechlichkeit eines Amtsträger oder ein für den öffentlichen Dienst besonders Verpflichteter, Richters oder Schiedsrichters - sonstiger besonders schwerer Fall	1	0	0	0	0	0	0	0
652000	Vorteilsgewährung, Bestechung §§ 333, 334, 335 StGB	5	0	0	0	0	0	0	0
652100	Vorteilsgewährung für einen Amtsträger, einem für den öffentlichen Dienst besonders Verpflichteten, Richter oder Schiedsrichter	4	0	0	0	0	0	0	0
652200	Bestechung eines Amtsträger, einem für den öffentlichen Dienst besonders Verpflichteten, Richters oder Schiedsrichters	1	0	0	0	0	0	0	0
655000	Sonstige Straftaten im Amt §§ 258a, 339-353d, 355, 357 StGB	152	0	0	0	0	0	0	0
655100	Körperverletzung im Amt § 340 StGB	67	0	0	0	0	0	0	0
655200	Verletzung des Dienstgeheimnisses § 353b StGB	23	0	0	0	0	0	0	0
656000	Wettbewerbsbeschränkende Absprachen bei Ausschreibungen § 298 StGB	2	0	0	0	0	0	0	0
657000	Bestechlichkeit und Bestechung im geschäftlichen Verkehr §§ 299, 300 StGB	7	0	0	0	0	0	0	0
657100	Bestechlichkeit und Bestechung gemäß § 299 StGB	6	0	0	0	0	0	0	0
657200	Bestechlichkeit und Bestechung im geschäftlichen Verkehr-gewerbsmäßig oder als Mitglied einer Bande	1	0	0	0	0	0	0	0
660000	Strafbarer Eigennutz §§ 284, 285, 287-293, 297 StGB	90	12	0	0	0	0	0	0
662000	Wilderei §§ 292, 293 StGB	52	10	0	0	0	0	0	0
662100	Jagdwilderei § 292 StGB	5	0	0	0	0	0	0	0
663000	Wucher § 291 StGB	10	1	0	0	0	0	0	0
670000	Alle sonstigen Straftaten gemäß StGB - ohne Verkehrsdelikte	12235	457	1	3	1	0	1	0
671000	Verletzung der Unterhaltspflicht § 170 StGB	333	5	0	0	0	0	0	0
672000	Verletzung der Fürsorge- oder Erziehungspflicht § 171 StGB	84	3	0	0	0	0	0	0
673000	Beleidigung §§ 185-187, 189 StGB	5884	194	1	1	0	0	0	0

Schlüssel der Tat	Straftat	Täter insgesamt pro Delikt	Nicht-deutsche Täter pro Delikt	262 Kamerun	131 Slowenien	287 Ägypten	327 Brasilien	476 Thailand	245 Kongo
633000	Geldwäsche, Verschleierung unrechtmäßig erlangter Vermögenswerte § 261 StGB	123	15	0	0	0	0	0	0
640000	Brandstiftung und Herbeiführen einer Brandgefahr §§ 306-306d, 306f StGB	379	14	0	0	0	0	0	0
641000	(Vorsätzliche) Brandstiftung und Herbeiführen einer Brandgefahr §§ 306-306c, 306f Abs. 1 und 2 StGB	146	6	0	0	0	0	0	0
650000	Wettbewerbs-, Korruptions- und Amtsdelikte §§ 258a, 298-300, 331-353d, 355, 357 StGB	191	0	0	0	0	0	0	0
651000	Vorteilsannahme, Bestechlichkeit §§ 331, 332, 335 StGB	27	0	0	0	0	0	0	0
651100	Vorteilsannahme durch einen Amtsträger oder ein für den öffentlichen Dienst besonders Verpflichteter, Richter oder Schiedsrichter	9	0	0	0	0	0	0	0
651200	Bestechlichkeit eines Amtsträger oder ein für den öffentlichen Dienst besonders Verpflichteter, Richters oder Schiedsrichters	17	0	0	0	0	0	0	0
651400	Bestechlichkeit eines Amtsträger oder ein für den öffentlichen Dienst besonders Verpflichteter, Richters oder Schiedsrichters - sonstiger besonders schwerer Fall	1	0	0	0	0	0	0	0
652000	Vorteilsgewährung, Bestechung §§ 333, 334, 335 StGB	5	0	0	0	0	0	0	0
652100	Vorteilsgewährung für einen Amtsträger, einem für den öffentlichen Dienst besonders Verpflichteten, Richter oder Schiedsrichter	4	0	0	0	0	0	0	0
652200	Bestechung eines Amtsträger, einem für den öffentlichen Dienst besonders Verpflichteten, Richters oder Schiedsrichters	1	0	0	0	0	0	0	0
655000	Sonstige Straftaten im Amt §§ 258a, 339-353d, 355, 357 StGB	152	0	0	0	0	0	0	0
655100	Körperverletzung im Amt § 340 StGB	67	0	0	0	0	0	0	0
655200	Verletzung des Dienstgeheimnisses § 353b StGB	23	0	0	0	0	0	0	0
656000	Wettbewerbsbeschränkende Absprachen bei Ausschreibungen § 298 StGB	2	0	0	0	0	0	0	0
657000	Bestechlichkeit und Bestechung im geschäftlichen Verkehr §§ 299, 300 StGB	7	0	0	0	0	0	0	0
657100	Bestechlichkeit und Bestechung gemäß § 299 StGB	6	0	0	0	0	0	0	0
657200	Bestechlichkeit und Bestechung im geschäftlichen Verkehr-gewerbsmäßig oder als Mitglied einer Bande	1	0	0	0	0	0	0	0
660000	Strafbarer Eigennutz §§ 284, 285, 287-293, 297 StGB	90	12	0	0	0	0	0	0
662000	Wilderei §§ 292, 293 StGB	52	10	0	0	0	0	0	0
662100	Jagdwilderei § 292 StGB	5	0	0	0	0	0	0	0
663000	Wucher § 291 StGB	10	1	0	0	0	0	0	0
670000	Alle sonstigen Straftaten gemäß StGB - ohne Verkehrsdelikte	12235	457	0	0	4	1	2	0
671000	Verletzung der Unterhaltspflicht § 170 StGB	333	5	0	0	0	0	0	0
672000	Verletzung der Fürsorge- oder Erziehungspflicht § 171 StGB	84	3	0	0	0	0	0	0
673000	Beleidigung §§ 185-187, 189 StGB	5884	194	0	0	1	0	0	0

Schlüssel der Tat	Straftat	Täter insgesamt pro Delikt	Nicht-deutsche Täter pro Delikt	446 Kambodscha	237 Gambia	272 Sierra Leone	450 Kirgisistan	140 Montenegro	127 Estland
633000	Geldwäsche, Verschleierung unrechtmäßig erlangter Vermögenswerte § 261 StGB	123	15	0	0	0	0	0	0
640000	Brandstiftung und Herbeiführen einer Brandgefahr §§ 306-306d, 306f StGB	379	14	0	0	0	0	0	0
641000	(Vorsätzliche) Brandstiftung und Herbeiführen einer Brandgefahr §§ 306-306c, 306f Abs. 1 und 2 StGB	146	6	0	0	0	0	0	0
650000	Wettbewerbs-, Korruptions- und Amtsdelikte §§ 258a, 298-300, 331-353d, 355, 357 StGB	191	0	0	0	0	0	0	0
651000	Vorteilsannahme, Bestechlichkeit §§ 331, 332, 335 StGB	27	0	0	0	0	0	0	0
651100	Vorteilsannahme durch einen Amtsträger oder ein für den öffentlichen Dienst besonders Verpflichteter, Richter oder Schiedsrichter	9	0	0	0	0	0	0	0
651200	Bestechlichkeit eines Amtsträger oder ein für den öffentlichen Dienst besonders Verpflichteter, Richters oder Schiedsrichters	17	0	0	0	0	0	0	0
651400	Bestechlichkeit eines Amtsträger oder ein für den öffentlichen Dienst besonders Verpflichteter, Richters oder Schiedsrichters - sonstiger besonders schwerer Fall	1	0	0	0	0	0	0	0
652000	Vorteilsgewährung, Bestechung §§ 333, 334, 335 StGB	5	0	0	0	0	0	0	0
652100	Vorteilsgewährung für einen Amtsträger, einem für den öffentlichen Dienst besonders Verpflichteten, Richter oder Schiedsrichter	4	0	0	0	0	0	0	0
652200	Bestechung eines Amtsträger, einem für den öffentlichen Dienst besonders Verpflichteten, Richters oder Schiedsrichters	1	0	0	0	0	0	0	0
655000	Sonstige Straftaten im Amt §§ 258a, 339-353d, 355, 357 StGB	152	0	0	0	0	0	0	0
655100	Körperverletzung im Amt § 340 StGB	67	0	0	0	0	0	0	0
655200	Verletzung des Dienstgeheimnisses § 353b StGB	23	0	0	0	0	0	0	0
656000	Wettbewerbsbeschränkende Absprachen bei Ausschreibungen § 298 StGB	2	0	0	0	0	0	0	0
657000	Bestechlichkeit und Bestechung im geschäftlichen Verkehr §§ 299, 300 StGB	7	0	0	0	0	0	0	0
657100	Bestechlichkeit und Bestechung gemäß § 299 StGB	6	0	0	0	0	0	0	0
657200	Bestechlichkeit und Bestechung im geschäftlichen Verkehr-gewerbsmäßig oder als Mitglied einer Bande	1	0	0	0	0	0	0	0
660000	Strafbarer Eigennutz §§ 284, 285, 287-293, 297 StGB	90	12	0	0	0	1	0	0
662000	Wilderei §§ 292, 293 StGB	52	10	0	0	0	1	0	0
662100	Jagdwilderei § 292 StGB	5	0	0	0	0	0	0	0
663000	Wucher § 291 StGB	10	1	0	0	0	0	0	0
670000	Alle sonstigen Straftaten gemäß StGB - ohne Verkehrsdelikte	12235	457	2	0	2	1	0	1
671000	Verletzung der Unterhaltspflicht § 170 StGB	333	5	0	0	0	0	0	1
672000	Verletzung der Fürsorge- oder Erziehungspflicht § 171 StGB	84	3	0	0	0	0	0	0
673000	Beleidigung §§ 185-187, 189 StGB	5884	194	1	0	1	0	0	0

Schlüssel der Tat	Straftat	Täter insgesamt pro Delikt	Nicht-deutsche Täter pro Delikt	254 Mosambik	258 Burkina Faso	445 Jordanien	470 Tadschikistan	126 Dänemark	149 Norwegen
633000	Geldwäsche, Verschleierung unrechtmäßig erlangter Vermögenswerte § 261 StGB	123	15	0	0	0	0	0	0
640000	Brandstiftung und Herbeiführen einer Brandgefahr §§ 306-306d, 306f StGB	379	14	0	0	0	0	0	0
641000	(Vorsätzliche) Brandstiftung und Herbeiführen einer Brandgefahr §§ 306-306c, 306f Abs. 1 und 2 StGB	146	6	0	0	0	0	0	0
650000	Wettbewerbs-, Korruptions- und Amtsdelikte §§ 258a, 298-300, 331-353d, 355, 357 StGB	191	0	0	0	0	0	0	0
651000	Vorteilsannahme, Bestechlichkeit §§ 331, 332, 335 StGB	27	0	0	0	0	0	0	0
651100	Vorteilsannahme durch einen Amtsträger oder ein für den öffentlichen Dienst besonders Verpflichteter, Richter oder Schiedsrichter	9	0	0	0	0	0	0	0
651200	Bestechlichkeit eines Amtsträger oder ein für den öffentlichen Dienst besonders Verpflichteter, Richters oder Schiedsrichters	17	0	0	0	0	0	0	0
651400	Bestechlichkeit eines Amtsträger oder ein für den öffentlichen Dienst besonders Verpflichteter, Richters oder Schiedsrichters - sonstiger besonders schwerer Fall	1	0	0	0	0	0	0	0
652000	Vorteilsgewährung, Bestechung §§ 333, 334, 335 StGB	5	0	0	0	0	0	0	0
652100	Vorteilsgewährung für einen Amtsträger, einem für den öffentlichen Dienst besonders Verpflichteten, Richter oder Schiedsrichter	4	0	0	0	0	0	0	0
652200	Bestechung eines Amtsträger, einem für den öffentlichen Dienst besonders Verpflichteten, Richters oder Schiedsrichters	1	0	0	0	0	0	0	0
655000	Sonstige Straftaten im Amt §§ 258a, 339-353d, 355, 357 StGB	152	0	0	0	0	0	0	0
655100	Körperverletzung im Amt § 340 StGB	67	0	0	0	0	0	0	0
655200	Verletzung des Dienstgeheimnisses § 353b StGB	23	0	0	0	0	0	0	0
656000	Wettbewerbsbeschränkende Absprachen bei Ausschreibungen § 298 StGB	2	0	0	0	0	0	0	0
657000	Bestechlichkeit und Bestechung im geschäftlichen Verkehr §§ 299, 300 StGB	7	0	0	0	0	0	0	0
657100	Bestechlichkeit und Bestechung gemäß § 299 StGB	6	0	0	0	0	0	0	0
657200	Bestechlichkeit und Bestechung im geschäftlichen Verkehr-gewerbsmäßig oder als Mitglied einer Bande	1	0	0	0	0	0	0	0
660000	Strafbarer Eigennutz §§ 284, 285, 287-293, 297 StGB	90	12	0	0	0	0	0	0
662000	Wilderei §§ 292, 293 StGB	52	10	0	0	0	0	0	0
662100	Jagdwilderei § 292 StGB	5	0	0	0	0	0	0	0
663000	Wucher § 291 StGB	10	1	0	0	0	0	0	0
670000	Alle sonstigen Straftaten gemäß StGB - ohne Verkehrsdelikte	12235	457	1	0	2	0	0	3
671000	Verletzung der Unterhaltspflicht § 170 StGB	333	5	0	0	0	0	0	0
672000	Verletzung der Fürsorge- oder Erziehungspflicht § 171 StGB	84	3	0	0	0	0	0	0
673000	Beleidigung §§ 185-187, 189 StGB	5884	194	0	0	0	0	0	0

Schlüssel der Tat	Straftat	Täter insgesamt pro Delikt	Nicht-deutsche Täter pro Delikt	333 Dominica	335 Dominikanische Republik	348 Kanada	349 Kolumbien	523 Australien	229 Benin
633000	Geldwäsche, Verschleierung unrechtmäßig erlangter Vermögenswerte § 261 StGB	123	15	0	0	0	0	0	0
640000	Brandstiftung und Herbeiführen einer Brandgefahr §§ 306-306d, 306f StGB	379	14	0	0	0	0	0	0
641000	(Vorsätzliche) Brandstiftung und Herbeiführen einer Brandgefahr §§ 306-306c, 306f Abs. 1 und 2 StGB	146	6	0	0	0	0	0	0
650000	Wettbewerbs-, Korruptions- und Amtsdelikte §§ 258a, 298-300, 331-353d, 355, 357 StGB	191	0	0	0	0	0	0	0
651000	Vorteilsannahme, Bestechlichkeit §§ 331, 332, 335 StGB	27	0	0	0	0	0	0	0
651100	Vorteilsannahme durch einen Amtsträger oder ein für den öffentlichen Dienst besonders Verpflichteter, Richter oder Schiedsrichter	9	0	0	0	0	0	0	0
651200	Bestechlichkeit eines Amtsträger oder ein für den öffentlichen Dienst besonders Verpflichteter, Richters oder Schiedsrichters	17	0	0	0	0	0	0	0
651400	Bestechlichkeit eines Amtsträger oder ein für den öffentlichen Dienst besonders Verpflichteter, Richters oder Schiedsrichters - sonstiger besonders schwerer Fall	1	0	0	0	0	0	0	0
652000	Vorteilsgewährung, Bestechung §§ 333, 334, 335 StGB	5	0	0	0	0	0	0	0
652100	Vorteilsgewährung für einen Amtsträger, einem für den öffentlichen Dienst besonders Verpflichteten, Richter oder Schiedsrichter	4	0	0	0	0	0	0	0
652200	Bestechung eines Amtsträger, einem für den öffentlichen Dienst besonders Verpflichteten, Richters oder Schiedsrichters	1	0	0	0	0	0	0	0
655000	Sonstige Straftaten im Amt §§ 258a, 339-353d, 355, 357 StGB	152	0	0	0	0	0	0	0
655100	Körperverletzung im Amt § 340 StGB	67	0	0	0	0	0	0	0
655200	Verletzung des Dienstgeheimnisses § 353b StGB	23	0	0	0	0	0	0	0
656000	Wettbewerbsbeschränkende Absprachen bei Ausschreibungen § 298 StGB	2	0	0	0	0	0	0	0
657000	Bestechlichkeit und Bestechung im geschäftlichen Verkehr §§ 299, 300 StGB	7	0	0	0	0	0	0	0
657100	Bestechlichkeit und Bestechung gemäß § 299 StGB	6	0	0	0	0	0	0	0
657200	Bestechlichkeit und Bestechung im geschäftlichen Verkehr-gewerbsmäßig oder als Mitglied einer Bande	1	0	0	0	0	0	0	0
660000	Strafbarer Eigennutz §§ 284, 285, 287-293, 297 StGB	90	12	0	0	0	0	0	0
662000	Wilderei §§ 292, 293 StGB	52	10	0	0	0	0	0	0
662100	Jagdwilderei § 292 StGB	5	0	0	0	0	0	0	0
663000	Wucher § 291 StGB	10	1	0	0	0	0	0	0
670000	Alle sonstigen Straftaten gemäß StGB - ohne Verkehrsdelikte	12235	457	0	0	1	1	1	0
671000	Verletzung der Unterhaltspflicht § 170 StGB	333	5	0	0	0	0	0	0
672000	Verletzung der Fürsorge- oder Erziehungspflicht § 171 StGB	84	3	0	0	0	0	0	0
673000	Beleidigung §§ 185-187, 189 StGB	5884	194	0	0	1	0	0	0

Schlüssel der Tat	Straftat	Täter insgesamt pro Delikt	Nicht-deutsche Täter pro Delikt	238 Ghana	251 Mali	261 Guinea	361 Peru	441 Israel	477 Usbekistan
633000	Geldwäsche, Verschleierung unrechtmäßig erlangter Vermögenswerte § 261 StGB	123	15	0	0	0	0	0	0
640000	Brandstiftung und Herbeiführen einer Brandgefahr §§ 306-306d, 306f StGB	379	14	0	0	0	0	0	0
641000	(Vorsätzliche) Brandstiftung und Herbeiführen einer Brandgefahr §§ 306-306c, 306f Abs. 1 und 2 StGB	146	6	0	0	0	0	0	0
650000	Wettbewerbs-, Korruptions- und Amtsdelikte §§ 258a, 298-300, 331-353d, 355, 357 StGB	191	0	0	0	0	0	0	0
651000	Vorteilsannahme, Bestechlichkeit §§ 331, 332, 335 StGB	27	0	0	0	0	0	0	0
651100	Vorteilsannahme durch einen Amtsträger oder ein für den öffentlichen Dienst besonders Verpflichteter, Richter oder Schiedsrichter	9	0	0	0	0	0	0	0
651200	Bestechlichkeit eines Amtsträger oder ein für den öffentlichen Dienst besonders Verpflichteter, Richters oder Schiedsrichters	17	0	0	0	0	0	0	0
651400	Bestechlichkeit eines Amtsträger oder ein für den öffentlichen Dienst besonders Verpflichteter, Richters oder Schiedsrichters - sonstiger besonders schwerer Fall	1	0	0	0	0	0	0	0
652000	Vorteilsgewährung, Bestechung §§ 333, 334, 335 StGB	5	0	0	0	0	0	0	0
652100	Vorteilsgewährung für einen Amtsträger, einem für den öffentlichen Dienst besonders Verpflichteten, Richter oder Schiedsrichter	4	0	0	0	0	0	0	0
652200	Bestechung eines Amtsträger, einem für den öffentlichen Dienst besonders Verpflichteten, Richters oder Schiedsrichters	1	0	0	0	0	0	0	0
655000	Sonstige Straftaten im Amt §§ 258a, 339-353d, 355, 357 StGB	152	0	0	0	0	0	0	0
655100	Körperverletzung im Amt § 340 StGB	67	0	0	0	0	0	0	0
655200	Verletzung des Dienstgeheimnisses § 353b StGB	23	0	0	0	0	0	0	0
656000	Wettbewerbsbeschränkende Absprachen bei Ausschreibungen § 298 StGB	2	0	0	0	0	0	0	0
657000	Bestechlichkeit und Bestechung im geschäftlichen Verkehr §§ 299, 300 StGB	7	0	0	0	0	0	0	0
657100	Bestechlichkeit und Bestechung gemäß § 299 StGB	6	0	0	0	0	0	0	0
657200	Bestechlichkeit und Bestechung im geschäftlichen Verkehr-gewerbsmäßig oder als Mitglied einer Bande	1	0	0	0	0	0	0	0
660000	Strafbarer Eigennutz §§ 284, 285, 287-293, 297 StGB	90	12	0	0	0	0	0	0
662000	Wilderei §§ 292, 293 StGB	52	10	0	0	0	0	0	0
662100	Jagdwilderei § 292 StGB	5	0	0	0	0	0	0	0
663000	Wucher § 291 StGB	10	1	0	0	0	0	0	0
670000	Alle sonstigen Straftaten gemäß StGB - ohne Verkehrsdelikte	12235	457	0	0	0	1	1	2
671000	Verletzung der Unterhaltspflicht § 170 StGB	333	5	0	0	0	0	0	0
672000	Verletzung der Fürsorge- oder Erziehungspflicht § 171 StGB	84	3	0	0	0	0	0	0
673000	Beleidigung §§ 185-187, 189 StGB	5884	194	0	0	0	1	1	1

Schlüssel der Tat	Straftat	Täter insgesamt pro Delikt	Nicht-deutsche Täter pro Delikt	999 ohne Angabe	135 Irland	336 Ecuador	353 Mexiko	431 Sri Lanka	457 Mongolei
633000	Geldwäsche, Verschleierung unrechtmäßig erlangter Vermögenswerte § 261 StGB	123	15	0	0	0	0	0	0
640000	Brandstiftung und Herbeiführen einer Brandgefahr §§ 306-306d, 306f StGB	379	14	0	0	0	0	0	0
641000	(Vorsätzliche) Brandstiftung und Herbeiführen einer Brandgefahr §§ 306-306c, 306f Abs. 1 und 2 StGB	146	6	0	0	0	0	0	0
650000	Wettbewerbs-, Korruptions- und Amtsdelikte §§ 258a, 298-300, 331-353d, 355, 357 StGB	191	0	0	0	0	0	0	0
651000	Vorteilsannahme, Bestechlichkeit §§ 331, 332, 335 StGB	27	0	0	0	0	0	0	0
651100	Vorteilsannahme durch einen Amtsträger oder ein für den öffentlichen Dienst besonders Verpflichteter, Richter oder Schiedsrichter	9	0	0	0	0	0	0	0
651200	Bestechlichkeit eines Amtsträger oder ein für den öffentlichen Dienst besonders Verpflichteter, Richters oder Schiedsrichters	17	0	0	0	0	0	0	0
651400	Bestechlichkeit eines Amtsträger oder ein für den öffentlichen Dienst besonders Verpflichteter, Richters oder Schiedsrichters - sonstiger besonders schwerer Fall	1	0	0	0	0	0	0	0
652000	Vorteilsgewährung, Bestechung §§ 333, 334, 335 StGB	5	0	0	0	0	0	0	0
652100	Vorteilsgewährung für einen Amtsträger, einem für den öffentlichen Dienst besonders Verpflichteten, Richter oder Schiedsrichter	4	0	0	0	0	0	0	0
652200	Bestechung eines Amtsträger, einem für den öffentlichen Dienst besonders Verpflichteten, Richters oder Schiedsrichters	1	0	0	0	0	0	0	0
655000	Sonstige Straftaten im Amt §§ 258a, 339-353d, 355, 357 StGB	152	0	0	0	0	0	0	0
655100	Körperverletzung im Amt § 340 StGB	67	0	0	0	0	0	0	0
655200	Verletzung des Dienstgeheimnisses § 353b StGB	23	0	0	0	0	0	0	0
656000	Wettbewerbsbeschränkende Absprachen bei Ausschreibungen § 298 StGB	2	0	0	0	0	0	0	0
657000	Bestechlichkeit und Bestechung im geschäftlichen Verkehr §§ 299, 300 StGB	7	0	0	0	0	0	0	0
657100	Bestechlichkeit und Bestechung gemäß § 299 StGB	6	0	0	0	0	0	0	0
657200	Bestechlichkeit und Bestechung im geschäftlichen Verkehr-gewerbsmäßig oder als Mitglied einer Bande	1	0	0	0	0	0	0	0
660000	Strafbarer Eigennutz §§ 284, 285, 287-293, 297 StGB	90	12	0	0	0	0	0	0
662000	Wilderei §§ 292, 293 StGB	52	10	0	0	0	0	0	0
662100	Jagdwilderei § 292 StGB	5	0	0	0	0	0	0	0
663000	Wucher § 291 StGB	10	1	0	0	0	0	0	0
670000	Alle sonstigen Straftaten gemäß StGB - ohne Verkehrsdelikte	12235	457	2	1	0	0	0	0
671000	Verletzung der Unterhaltspflicht § 170 StGB	333	5	0	0	0	0	0	0
672000	Verletzung der Fürsorge- oder Erziehungspflicht § 171 StGB	84	3	0	0	0	0	0	0
673000	Beleidigung §§ 185-187, 189 StGB	5884	194	1	0	0	0	0	0

Schlüssel der Tat	Straftat	Täter insgesamt pro Delikt	Nicht-deutsche Täter pro Delikt	462 Philippinen	128 Finnland	143 Luxemburg	239 Mauretanien	246 Demokratische Republik Kongo	247 Liberia
633000	Geldwäsche, Verschleierung unrechtmäßig erlangter Vermögenswerte § 261 StGB	123	15	0	0	0	0	0	0
640000	Brandstiftung und Herbeiführen einer Brandgefahr §§ 306-306d, 306f StGB	379	14	0	0	0	0	0	0
641000	(Vorsätzliche) Brandstiftung und Herbeiführen einer Brandgefahr §§ 306-306c, 306f Abs. 1 und 2 StGB	146	6	0	0	0	0	0	0
650000	Wettbewerbs-, Korruptions- und Amtsdelikte §§ 258a, 298-300, 331-353d, 355, 357 StGB	191	0	0	0	0	0	0	0
651000	Vorteilsannahme, Bestechlichkeit §§ 331, 332, 335 StGB	27	0	0	0	0	0	0	0
651100	Vorteilsannahme durch einen Amtsträger oder ein für den öffentlichen Dienst besonders Verpflichteter, Richter oder Schiedsrichter	9	0	0	0	0	0	0	0
651200	Bestechlichkeit eines Amtsträger oder ein für den öffentlichen Dienst besonders Verpflichteter, Richters oder Schiedsrichters	17	0	0	0	0	0	0	0
651400	Bestechlichkeit eines Amtsträger oder ein für den öffentlichen Dienst besonders Verpflichteter, Richters oder Schiedsrichters - sonstiger besonders schwerer Fall	1	0	0	0	0	0	0	0
652000	Vorteilsgewährung, Bestechung §§ 333, 334, 335 StGB	5	0	0	0	0	0	0	0
652100	Vorteilsgewährung für einen Amtsträger, einem für den öffentlichen Dienst besonders Verpflichteten, Richter oder Schiedsrichter	4	0	0	0	0	0	0	0
652200	Bestechung eines Amtsträger, einem für den öffentlichen Dienst besonders Verpflichteten, Richters oder Schiedsrichters	1	0	0	0	0	0	0	0
655000	Sonstige Straftaten im Amt §§ 258a, 339-353d, 355, 357 StGB	152	0	0	0	0	0	0	0
655100	Körperverletzung im Amt § 340 StGB	67	0	0	0	0	0	0	0
655200	Verletzung des Dienstgeheimnisses § 353b StGB	23	0	0	0	0	0	0	0
656000	Wettbewerbsbeschränkende Absprachen bei Ausschreibungen § 298 StGB	2	0	0	0	0	0	0	0
657000	Bestechlichkeit und Bestechung im geschäftlichen Verkehr §§ 299, 300 StGB	7	0	0	0	0	0	0	0
657100	Bestechlichkeit und Bestechung gemäß § 299 StGB	6	0	0	0	0	0	0	0
657200	Bestechlichkeit und Bestechung im geschäftlichen Verkehr-gewerbsmäßig oder als Mitglied einer Bande	1	0	0	0	0	0	0	0
660000	Strafbarer Eigennutz §§ 284, 285, 287-293, 297 StGB	90	12	0	0	0	0	0	0
662000	Wilderei §§ 292, 293 StGB	52	10	0	0	0	0	0	0
662100	Jagdwilderei § 292 StGB	5	0	0	0	0	0	0	0
663000	Wucher § 291 StGB	10	1	0	0	0	0	0	0
670000	Alle sonstigen Straftaten gemäß StGB - ohne Verkehrsdelikte	12235	457	1	0	1	0	0	0
671000	Verletzung der Unterhaltspflicht § 170 StGB	333	5	0	0	0	0	0	0
672000	Verletzung der Fürsorge- oder Erziehungspflicht § 171 StGB	84	3	0	0	0	0	0	0
673000	Beleidigung §§ 185-187, 189 StGB	5884	194	1	0	0	0	0	0

Schlüssel der Tat	Straftat	Täter insgesamt pro Delikt	Nicht-deutsche Täter pro Delikt	249 Madagaskar	265 Ruanda	283 Togo	286 Uganda	326 Bolivien	334 Costa Rica
633000	Geldwäsche, Verschleierung unrechtmäßig erlangter Vermögenswerte § 261 StGB	123	15	0	0	0	0	0	0
640000	Brandstiftung und Herbeiführen einer Brandgefahr §§ 306-306d, 306f StGB	379	14	0	0	0	0	0	0
641000	(Vorsätzliche) Brandstiftung und Herbeiführen einer Brandgefahr §§ 306-306c, 306f Abs. 1 und 2 StGB	146	6	0	0	0	0	0	0
650000	Wettbewerbs-, Korruptions- und Amtsdelikte §§ 258a, 298-300, 331-353d, 355, 357 StGB	191	0	0	0	0	0	0	0
651000	Vorteilsannahme, Bestechlichkeit §§ 331, 332, 335 StGB	27	0	0	0	0	0	0	0
651100	Vorteilsannahme durch einen Amtsträger oder ein für den öffentlichen Dienst besonders Verpflichteter, Richter oder Schiedsrichter	9	0	0	0	0	0	0	0
651200	Bestechlichkeit eines Amtsträger oder ein für den öffentlichen Dienst besonders Verpflichteter, Richters oder Schiedsrichters	17	0	0	0	0	0	0	0
651400	Bestechlichkeit eines Amtsträger oder ein für den öffentlichen Dienst besonders Verpflichteter, Richters oder Schiedsrichters - sonstiger besonders schwerer Fall	1	0	0	0	0	0	0	0
652000	Vorteilsgewährung, Bestechung §§ 333, 334, 335 StGB	5	0	0	0	0	0	0	0
652100	Vorteilsgewährung für einen Amtsträger, einem für den öffentlichen Dienst besonders Verpflichteten, Richter oder Schiedsrichter	4	0	0	0	0	0	0	0
652200	Bestechung eines Amtsträger, einem für den öffentlichen Dienst besonders Verpflichteten, Richters oder Schiedsrichters	1	0	0	0	0	0	0	0
655000	Sonstige Straftaten im Amt §§ 258a, 339-353d, 355, 357 StGB	152	0	0	0	0	0	0	0
655100	Körperverletzung im Amt § 340 StGB	67	0	0	0	0	0	0	0
655200	Verletzung des Dienstgeheimnisses § 353b StGB	23	0	0	0	0	0	0	0
656000	Wettbewerbsbeschränkende Absprachen bei Ausschreibungen § 298 StGB	2	0	0	0	0	0	0	0
657000	Bestechlichkeit und Bestechung im geschäftlichen Verkehr §§ 299, 300 StGB	7	0	0	0	0	0	0	0
657100	Bestechlichkeit und Bestechung gemäß § 299 StGB	6	0	0	0	0	0	0	0
657200	Bestechlichkeit und Bestechung im geschäftlichen Verkehr-gewerbsmäßig oder als Mitglied einer Bande	1	0	0	0	0	0	0	0
660000	Strafbarer Eigennutz §§ 284, 285, 287-293, 297 StGB	90	12	0	0	0	0	0	0
662000	Wilderei §§ 292, 293 StGB	52	10	0	0	0	0	0	0
662100	Jagdwilderei § 292 StGB	5	0	0	0	0	0	0	0
663000	Wucher § 291 StGB	10	1	0	0	0	0	0	0
670000	Alle sonstigen Straftaten gemäß StGB - ohne Verkehrsdelikte	12235	457	1	0	0	0	1	0
671000	Verletzung der Unterhaltspflicht § 170 StGB	333	5	0	0	0	0	0	0
672000	Verletzung der Fürsorge- oder Erziehungspflicht § 171 StGB	84	3	0	0	0	0	0	0
673000	Beleidigung §§ 185-187, 189 StGB	5884	194	0	0	0	0	0	0

Schlüssel der Tat	Straftat	Täter insgesamt pro Delikt	Nicht-deutsche Täter pro Delikt	367 Venezuela	434 Korea (Demokratische Volksrepublik)	437 Indonesien	442 Japan	458 Nepal	460 Bangladesch
633000	Geldwäsche, Verschleierung unrechtmäßig erlangter Vermögenswerte § 261 StGB	123	15	0	0	0	0	0	0
640000	Brandstiftung und Herbeiführen einer Brandgefahr §§ 306-306d, 306f StGB	379	14	0	0	0	0	0	0
641000	(Vorsätzliche) Brandstiftung und Herbeiführen einer Brandgefahr §§ 306-306c, 306f Abs. 1 und 2 StGB	146	6	0	0	0	0	0	0
650000	Wettbewerbs-, Korruptions- und Amtsdelikte §§ 258a, 298-300, 331-353d, 355, 357 StGB	191	0	0	0	0	0	0	0
651000	Vorteilsannahme, Bestechlichkeit §§ 331, 332, 335 StGB	27	0	0	0	0	0	0	0
651100	Vorteilsannahme durch einen Amtsträger oder ein für den öffentlichen Dienst besonders Verpflichteter, Richter oder Schiedsrichter	9	0	0	0	0	0	0	0
651200	Bestechlichkeit eines Amtsträger oder ein für den öffentlichen Dienst besonders Verpflichteter, Richters oder Schiedsrichters	17	0	0	0	0	0	0	0
651400	Bestechlichkeit eines Amtsträger oder ein für den öffentlichen Dienst besonders Verpflichteter, Richters oder Schiedsrichters - sonstiger besonders schwerer Fall	1	0	0	0	0	0	0	0
652000	Vorteilsgewährung, Bestechung §§ 333, 334, 335 StGB	5	0	0	0	0	0	0	0
652100	Vorteilsgewährung für einen Amtsträger, einem für den öffentlichen Dienst besonders Verpflichteten, Richter oder Schiedsrichter	4	0	0	0	0	0	0	0
652200	Bestechung eines Amtsträger, einem für den öffentlichen Dienst besonders Verpflichteten, Richters oder Schiedsrichters	1	0	0	0	0	0	0	0
655000	Sonstige Straftaten im Amt §§ 258a, 339-353d, 355, 357 StGB	152	0	0	0	0	0	0	0
655100	Körperverletzung im Amt § 340 StGB	67	0	0	0	0	0	0	0
655200	Verletzung des Dienstgeheimnisses § 353b StGB	23	0	0	0	0	0	0	0
656000	Wettbewerbsbeschränkende Absprachen bei Ausschreibungen § 298 StGB	2	0	0	0	0	0	0	0
657000	Bestechlichkeit und Bestechung im geschäftlichen Verkehr §§ 299, 300 StGB	7	0	0	0	0	0	0	0
657100	Bestechlichkeit und Bestechung gemäß § 299 StGB	6	0	0	0	0	0	0	0
657200	Bestechlichkeit und Bestechung im geschäftlichen Verkehr-gewerbsmäßig oder als Mitglied einer Bande	1	0	0	0	0	0	0	0
660000	Strafbarer Eigennutz §§ 284, 285, 287-293, 297 StGB	90	12	0	0	0	0	0	0
662000	Wilderei §§ 292, 293 StGB	52	10	0	0	0	0	0	0
662100	Jagdwilderei § 292 StGB	5	0	0	0	0	0	0	0
663000	Wucher § 291 StGB	10	1	0	0	0	0	0	0
670000	Alle sonstigen Straftaten gemäß StGB - ohne Verkehrsdelikte	12235	457	1	0	0	0	0	1
671000	Verletzung der Unterhaltspflicht § 170 StGB	333	5	0	0	0	0	0	0
672000	Verletzung der Fürsorge- oder Erziehungspflicht § 171 StGB	84	3	0	0	0	0	0	0
673000	Beleidigung §§ 185-187, 189 StGB	5884	194	0	0	0	0	0	1

Schlüssel der Tat	Straftat	Täter insgesamt pro Delikt	Nicht-deutsche Täter pro Delikt	469 Vereinigte Arabische Emirate	157 Schweden	223 Angola	233 Simbabwe	236 Gabun	243 Kenia
633000	Geldwäsche, Verschleierung unrechtmäßig erlangter Vermögenswerte § 261 StGB	123	15	0	0	0	0	0	0
640000	Brandstiftung und Herbeiführen einer Brandgefahr §§ 306-306d, 306f StGB	379	14	0	0	0	0	0	0
641000	(Vorsätzliche) Brandstiftung und Herbeiführen einer Brandgefahr §§ 306-306c, 306f Abs. 1 und 2 StGB	146	6	0	0	0	0	0	0
650000	Wettbewerbs-, Korruptions- und Amtsdelikte §§ 258a, 298-300, 331-353d, 355, 357 StGB	191	0	0	0	0	0	0	0
651000	Vorteilsannahme, Bestechlichkeit §§ 331, 332, 335 StGB	27	0	0	0	0	0	0	0
651100	Vorteilsannahme durch einen Amtsträger oder ein für den öffentlichen Dienst besonders Verpflichteter, Richter oder Schiedsrichter	9	0	0	0	0	0	0	0
651200	Bestechlichkeit eines Amtsträger oder ein für den öffentlichen Dienst besonders Verpflichteter, Richters oder Schiedsrichters	17	0	0	0	0	0	0	0
651400	Bestechlichkeit eines Amtsträger oder ein für den öffentlichen Dienst besonders Verpflichteter, Richters oder Schiedsrichters - sonstiger besonders schwerer Fall	1	0	0	0	0	0	0	0
652000	Vorteilsgewährung, Bestechung §§ 333, 334, 335 StGB	5	0	0	0	0	0	0	0
652100	Vorteilsgewährung für einen Amtsträger, einem für den öffentlichen Dienst besonders Verpflichteten, Richter oder Schiedsrichter	4	0	0	0	0	0	0	0
652200	Bestechung eines Amtsträger, einem für den öffentlichen Dienst besonders Verpflichteten, Richters oder Schiedsrichters	1	0	0	0	0	0	0	0
655000	Sonstige Straftaten im Amt §§ 258a, 339-353d, 355, 357 StGB	152	0	0	0	0	0	0	0
655100	Körperverletzung im Amt § 340 StGB	67	0	0	0	0	0	0	0
655200	Verletzung des Dienstgeheimnisses § 353b StGB	23	0	0	0	0	0	0	0
656000	Wettbewerbsbeschränkende Absprachen bei Ausschreibungen § 298 StGB	2	0	0	0	0	0	0	0
657000	Bestechlichkeit und Bestechung im geschäftlichen Verkehr §§ 299, 300 StGB	7	0	0	0	0	0	0	0
657100	Bestechlichkeit und Bestechung gemäß § 299 StGB	6	0	0	0	0	0	0	0
657200	Bestechlichkeit und Bestechung im geschäftlichen Verkehr-gewerbsmäßig oder als Mitglied einer Bande	1	0	0	0	0	0	0	0
660000	Strafbarer Eigennutz §§ 284, 285, 287-293, 297 StGB	90	12	0	0	0	0	0	0
662000	Wilderei §§ 292, 293 StGB	52	10	0	0	0	0	0	0
662100	Jagdwilderei § 292 StGB	5	0	0	0	0	0	0	0
663000	Wucher § 291 StGB	10	1	0	0	0	0	0	0
670000	Alle sonstigen Straftaten gemäß StGB - ohne Verkehrsdelikte	12235	457	0	0	0	0	1	0
671000	Verletzung der Unterhaltspflicht § 170 StGB	333	5	0	0	0	0	0	0
672000	Verletzung der Fürsorge- oder Erziehungspflicht § 171 StGB	84	3	0	0	0	0	0	0
673000	Beleidigung §§ 185-187, 189 StGB	5884	194	0	0	0	0	1	0

Schlüssel der Tat	Straftat	Täter insgesamt pro Delikt	Nicht-deutsche Täter pro Delikt	255 Niger	259 Guinea-Bissau	263 Südafrika	271 Seychellen	274 Äquatorialguinea	284 Tschad
633000	Geldwäsche, Verschleierung unrechtmäßig erlangter Vermögenswerte § 261 StGB	123	15	0	0	0	0	0	0
640000	Brandstiftung und Herbeiführen einer Brandgefahr §§ 306-306d, 306f StGB	379	14	0	0	0	0	0	0
641000	(Vorsätzliche) Brandstiftung und Herbeiführen einer Brandgefahr §§ 306-306c, 306f Abs. 1 und 2 StGB	146	6	0	0	0	0	0	0
650000	Wettbewerbs-, Korruptions- und Amtsdelikte §§ 258a, 298-300, 331-353d, 355, 357 StGB	191	0	0	0	0	0	0	0
651000	Vorteilsannahme, Bestechlichkeit §§ 331, 332, 335 StGB	27	0	0	0	0	0	0	0
651100	Vorteilsannahme durch einen Amtsträger oder ein für den öffentlichen Dienst besonders Verpflichteter, Richter oder Schiedsrichter	9	0	0	0	0	0	0	0
651200	Bestechlichkeit eines Amtsträger oder ein für den öffentlichen Dienst besonders Verpflichteter, Richters oder Schiedsrichters	17	0	0	0	0	0	0	0
651400	Bestechlichkeit eines Amtsträger oder ein für den öffentlichen Dienst besonders Verpflichteter, Richters oder Schiedsrichters - sonstiger besonders schwerer Fall	1	0	0	0	0	0	0	0
652000	Vorteilsgewährung, Bestechung §§ 333, 334, 335 StGB	5	0	0	0	0	0	0	0
652100	Vorteilsgewährung für einen Amtsträger, einem für den öffentlichen Dienst besonders Verpflichteten, Richter oder Schiedsrichter	4	0	0	0	0	0	0	0
652200	Bestechung eines Amtsträger, einem für den öffentlichen Dienst besonders Verpflichteten, Richters oder Schiedsrichters	1	0	0	0	0	0	0	0
655000	Sonstige Straftaten im Amt §§ 258a, 339-353d, 355, 357 StGB	152	0	0	0	0	0	0	0
655100	Körperverletzung im Amt § 340 StGB	67	0	0	0	0	0	0	0
655200	Verletzung des Dienstgeheimnisses § 353b StGB	23	0	0	0	0	0	0	0
656000	Wettbewerbsbeschränkende Absprachen bei Ausschreibungen § 298 StGB	2	0	0	0	0	0	0	0
657000	Bestechlichkeit und Bestechung im geschäftlichen Verkehr §§ 299, 300 StGB	7	0	0	0	0	0	0	0
657100	Bestechlichkeit und Bestechung gemäß § 299 StGB	6	0	0	0	0	0	0	0
657200	Bestechlichkeit und Bestechung im geschäftlichen Verkehr-gewerbsmäßig oder als Mitglied einer Bande	1	0	0	0	0	0	0	0
660000	Strafbarer Eigennutz §§ 284, 285, 287-293, 297 StGB	90	12	0	0	0	0	0	0
662000	Wilderei §§ 292, 293 StGB	52	10	0	0	0	0	0	0
662100	Jagdwilderei § 292 StGB	5	0	0	0	0	0	0	0
663000	Wucher § 291 StGB	10	1	0	0	0	0	0	0
670000	Alle sonstigen Straftaten gemäß StGB - ohne Verkehrsdelikte	12235	457	0	0	0	0	0	0
671000	Verletzung der Unterhaltspflicht § 170 StGB	333	5	0	0	0	0	0	0
672000	Verletzung der Fürsorge- oder Erziehungspflicht § 171 StGB	84	3	0	0	0	0	0	0
673000	Beleidigung §§ 185-187, 189 StGB	5884	194	0	0	0	0	0	0

Schlüssel der Tat	Straftat	Täter insgesamt pro Delikt	Nicht-deutsche Täter pro Delikt	323 Argentinien	324 Bahamas	332 Chile	337 El Salvador	345 Guatemala	354 Nicaragua
633000	Geldwäsche, Verschleierung unrechtmäßig erlangter Vermögenswerte § 261 StGB	123	15	0	0	0	0	0	0
640000	Brandstiftung und Herbeiführen einer Brandgefahr §§ 306-306d, 306f StGB	379	14	0	0	0	0	0	0
641000	(Vorsätzliche) Brandstiftung und Herbeiführen einer Brandgefahr §§ 306-306c, 306f Abs. 1 und 2 StGB	146	6	0	0	0	0	0	0
650000	Wettbewerbs-, Korruptions- und Amtsdelikte §§ 258a, 298-300, 331-353d, 355, 357 StGB	191	0	0	0	0	0	0	0
651000	Vorteilsannahme, Bestechlichkeit §§ 331, 332, 335 StGB	27	0	0	0	0	0	0	0
651100	Vorteilsannahme durch einen Amtsträger oder ein für den öffentlichen Dienst besonders Verpflichteter, Richter oder Schiedsrichter	9	0	0	0	0	0	0	0
651200	Bestechlichkeit eines Amtsträger oder ein für den öffentlichen Dienst besonders Verpflichteter, Richters oder Schiedsrichters	17	0	0	0	0	0	0	0
651400	Bestechlichkeit eines Amtsträger oder ein für den öffentlichen Dienst besonders Verpflichteter, Richters oder Schiedsrichters - sonstiger besonders schwerer Fall	1	0	0	0	0	0	0	0
652000	Vorteilsgewährung, Bestechung §§ 333, 334, 335 StGB	5	0	0	0	0	0	0	0
652100	Vorteilsgewährung für einen Amtsträger, einem für den öffentlichen Dienst besonders Verpflichteten, Richter oder Schiedsrichter	4	0	0	0	0	0	0	0
652200	Bestechung eines Amtsträger, einem für den öffentlichen Dienst besonders Verpflichteten, Richters oder Schiedsrichters	1	0	0	0	0	0	0	0
655000	Sonstige Straftaten im Amt §§ 258a, 339-353d, 355, 357 StGB	152	0	0	0	0	0	0	0
655100	Körperverletzung im Amt § 340 StGB	67	0	0	0	0	0	0	0
655200	Verletzung des Dienstgeheimnisses § 353b StGB	23	0	0	0	0	0	0	0
656000	Wettbewerbsbeschränkende Absprachen bei Ausschreibungen § 298 StGB	2	0	0	0	0	0	0	0
657000	Bestechlichkeit und Bestechung im geschäftlichen Verkehr §§ 299, 300 StGB	7	0	0	0	0	0	0	0
657100	Bestechlichkeit und Bestechung gemäß § 299 StGB	6	0	0	0	0	0	0	0
657200	Bestechlichkeit und Bestechung im geschäftlichen Verkehr-gewerbsmäßig oder als Mitglied einer Bande	1	0	0	0	0	0	0	0
660000	Strafbarer Eigennutz §§ 284, 285, 287-293, 297 StGB	90	12	0	0	0	0	0	0
662000	Wilderei §§ 292, 293 StGB	52	10	0	0	0	0	0	0
662100	Jagdwilderei § 292 StGB	5	0	0	0	0	0	0	0
663000	Wucher § 291 StGB	10	1	0	0	0	0	0	0
670000	Alle sonstigen Straftaten gemäß StGB - ohne Verkehrsdelikte	12235	457	0	0	0	0	1	1
671000	Verletzung der Unterhaltspflicht § 170 StGB	333	5	0	0	0	0	0	0
672000	Verletzung der Fürsorge- oder Erziehungspflicht § 171 StGB	84	3	0	0	0	0	0	0
673000	Beleidigung §§ 185-187, 189 StGB	5884	194	0	0	0	0	1	0

Schlüssel der Tat	Straftat	Täter insgesamt pro Delikt	Nicht-deutsche Täter pro Delikt	421 Jemen	448 Kuwait	471 Turkmenistan	267 Namibia
633000	Geldwäsche, Verschleierung unrechtmäßig erlangter Vermögenswerte § 261 StGB	123	15	0	0	0	0
640000	Brandstiftung und Herbeiführen einer Brandgefahr §§ 306-306d, 306f StGB	379	14	0	0	0	0
641000	(Vorsätzliche) Brandstiftung und Herbeiführen einer Brandgefahr §§ 306-306c, 306f Abs. 1 und 2 StGB	146	6	0	0	0	0
650000	Wettbewerbs-, Korruptions- und Amtsdelikte §§ 258a, 298-300, 331-353d, 355, 357 StGB	191	0	0	0	0	0
651000	Vorteilsannahme, Bestechlichkeit §§ 331, 332, 335 StGB	27	0	0	0	0	0
651100	Vorteilsannahme durch einen Amtsträger oder ein für den öffentlichen Dienst besonders Verpflichteter, Richter oder Schiedsrichter	9	0	0	0	0	0
651200	Bestechlichkeit eines Amtsträger oder ein für den öffentlichen Dienst besonders Verpflichteter, Richters oder Schiedsrichters	17	0	0	0	0	0
651400	Bestechlichkeit eines Amtsträger oder ein für den öffentlichen Dienst besonders Verpflichteter, Richters oder Schiedsrichters - sonstiger besonders schwerer Fall	1	0	0	0	0	0
652000	Vorteilsgewährung, Bestechung §§ 333, 334, 335 StGB	5	0	0	0	0	0
652100	Vorteilsgewährung für einen Amtsträger, einem für den öffentlichen Dienst besonders Verpflichteten, Richter oder Schiedsrichter	4	0	0	0	0	0
652200	Bestechung eines Amtsträger, einem für den öffentlichen Dienst besonders Verpflichteten, Richters oder Schiedsrichters	1	0	0	0	0	0
655000	Sonstige Straftaten im Amt §§ 258a, 339-353d, 355, 357 StGB	152	0	0	0	0	0
655100	Körperverletzung im Amt § 340 StGB	67	0	0	0	0	0
655200	Verletzung des Dienstgeheimnisses § 353b StGB	23	0	0	0	0	0
656000	Wettbewerbsbeschränkende Absprachen bei Ausschreibungen § 298 StGB	2	0	0	0	0	0
657000	Bestechlichkeit und Bestechung im geschäftlichen Verkehr §§ 299, 300 StGB	7	0	0	0	0	0
657100	Bestechlichkeit und Bestechung gemäß § 299 StGB	6	0	0	0	0	0
657200	Bestechlichkeit und Bestechung im geschäftlichen Verkehr-gewerbsmäßig oder als Mitglied einer Bande	1	0	0	0	0	0
660000	Strafbarer Eigennutz §§ 284, 285, 287-293, 297 StGB	90	12	0	0	0	0
662000	Wilderei §§ 292, 293 StGB	52	10	0	0	0	0
662100	Jagdwilderei § 292 StGB	5	0	0	0	0	0
663000	Wucher § 291 StGB	10	1	0	0	0	0
670000	Alle sonstigen Straftaten gemäß StGB - ohne Verkehrsdelikte	12235	457	1	0	0	0
671000	Verletzung der Unterhaltspflicht § 170 StGB	333	5	0	0	0	0
672000	Verletzung der Fürsorge- oder Erziehungspflicht § 171 StGB	84	3	0	0	0	0
673000	Beleidigung §§ 185-187, 189 StGB	5884	194	1	0	0	0

Schlüssel der Tat	Straftat	Täter insgesamt pro Delikt	Nicht-deutsche Täter pro Delikt	000 Deutschland	154 Rumänien	170 Serbien	152 Polen	160 Russische Föderation	163 Türkei
673100	Beleidigung auf sexueller Grundlage §§ 185-187, 189 StGB	1072	56	1016	2	6	2	3	4
674000	Sachbeschädigung §§ 303-305a StGB	4776	187	4589	8	13	14	22	11
674010	Sachbeschädigung gemäß § 303 StGB ohne Schl. 6741 00 u. 6743 00	3314	141	3173	5	12	11	18	7
674020	Gemeinschaftliche Sachbeschädigung ohne Schl. 6743 20	102	3	99	1	0	0	1	0
674100	Sachbeschädigung an Kfz	990	32	958	2	1	1	1	3
674200	Datenveränderung, Computersabotage §§ 303a, 303b StGB	23	1	22	0	0	0	0	0
674300	Sonstige Sachbeschädigung auf Straßen, Wegen oder Plätzen	648	14	634	0	0	2	2	1
674310	Sonstige Sachbeschädigung auf Straßen, Wegen oder Plätzen gemäß § 303 StGB	594	14	580	0	0	2	2	1
674320	Gemeinschaftliche Sachbeschädigung auf Straßen, Wegen oder Plätzen	62	0	62	0	0	0	0	0
674500	Zerstörung wichtiger Arbeitsmittel § 305a StGB	12	2	10	0	0	0	0	0
675000	Sprengstoff- und Strahlungsverbrechen §§ 307 - 312 StGB	15	0	15	0	0	0	0	0
675200	Herbeiführen einer Sprengstoffexplosion § 308 StGB	15	0	15	0	0	0	0	0
676000	Straftaten gegen die Umwelt §§ 324, 324a, 325-330a StGB	145	19	126	1	0	2	0	0
676010	Bodenverunreinigung 324a StGB	22	1	21	0	0	1	0	0
676100	Gewässerverunreinigung § 324 StGB	28	0	28	0	0	0	0	0
676200	Luftverunreinigung § 325 StGB	3	0	3	0	0	0	0	0
676400	Unerlaubter Umgang mit Abfällen § 326 außer Abs. 2 StGB	79	18	61	1	0	1	0	0
676410	Unerlaubter Umgang mit Abfällen § 326 Abs. 1	79	18	61	1	0	1	0	0
676500	Unerlaubtes Betreiben von Anlagen § 327 StGB	11	0	11	0	0	0	0	0
676520	Unerlaubtes Betreiben von Anlagen § 327 Abs. 2	11	0	11	0	0	0	0	0
676600	Unerlaubter Umgang mit radioaktiven Stoffen und anderen gefährlichen Gütern § 328 StGB	2	0	2	0	0	0	0	0
676620	Unerlaubter Umgang mit anderen gefährlichen Stoffen und Gütern § 328 Abs. 3 StGB	2	0	2	0	0	0	0	0
676900	Schwere Gefährdung durch Freisetzen von Giften § 330a StGB	2	0	2	0	0	0	0	0
678000	Ausspähen, Abfangen von Daten einschl. Vorbereitungshandlungen gemäß §§ 202a, 202b, 202c StGB	186	12	174	1	0	1	1	1
700000	Strafrechtliche Nebengesetze	9195	787	8408	23	74	18	35	40
710000	Straftaten gegen strafrechtliche Nebengesetze auf dem Wirtschaftssektor	575	42	533	5	1	2	2	4
712000	Straftaten nach AktG, GenG, GmbHG, HGB, RechnungslegungsG, UmwandlungsG	98	15	83	0	0	0	0	0
712200	Insolvenzverschleppung § 15a InsO	92	15	77	0	0	0	0	0

Schlüssel der Tat	Straftat	Täter insgesamt pro Delikt	Nicht-deutsche Täter pro Delikt	144 Mazedonien,eh emalige jugoslawische Rep.	438 Irak	423 Afghanistan	150 Kosovo	475 Syrien, Arabische Republik	432 Vietnam
673100	Beleidigung auf sexueller Grundlage §§ 185-187, 189 StGB	1072	56	1	4	6	4	1	0
674000	Sachbeschädigung §§ 303-305a StGB	4776	187	0	2	8	5	6	3
674010	Sachbeschädigung gemäß § 303 StGB ohne Schl. 6741 00 u. 6743 00	3314	141	0	2	7	5	3	1
674020	Gemeinschädliche Sachbeschädigung ohne Schl. 6743 20	102	3	0	0	0	0	0	0
674100	Sachbeschädigung an Kfz	990	32	0	0	1	0	3	1
674200	Datenveränderung, Computersabotage §§ 303a, 303b StGB	23	1	0	0	0	0	0	0
674300	Sonstige Sachbeschädigung auf Straßen, Wegen oder Plätzen	648	14	0	0	0	0	0	1
674310	Sonstige Sachbeschädigung auf Straßen, Wegen oder Plätzen gemäß § 303 StGB	594	14	0	0	0	0	0	1
674320	Gemeinschädliche Sachbeschädigung auf Straßen, Wegen oder Plätzen	62	0	0	0	0	0	0	0
674500	Zerstörung wichtiger Arbeitsmittel § 305a StGB	12	2	0	0	0	0	0	0
675000	Sprengstoff- und Strahlungsverbrechen §§ 307 - 312 StGB	15	0	0	0	0	0	0	0
675200	Herbeiführen einer Sprengstoffexplosion § 308 StGB	15	0	0	0	0	0	0	0
676000	Straftaten gegen die Umwelt §§ 324, 324a, 325-330a StGB	145	19	0	0	0	0	0	0
676010	Bodenverunreinigung 324a StGB	22	1	0	0	0	0	0	0
676100	Gewässerverunreinigung § 324 StGB	28	0	0	0	0	0	0	0
676200	Luftverunreinigung § 325 StGB	3	0	0	0	0	0	0	0
676400	Unerlaubter Umgang mit Abfällen § 326 außer Abs. 2 StGB	79	18	0	0	0	0	0	0
676410	Unerlaubter Umgang mit Abfällen § 326 Abs. 1	79	18	0	0	0	0	0	0
676500	Unerlaubtes Betreiben von Anlagen § 327 StGB	11	0	0	0	0	0	0	0
676520	Unerlaubtes Betreiben von Anlagen § 327 Abs. 2	11	0	0	0	0	0	0	0
676600	Unerlaubter Umgang mit radioaktiven Stoffen und anderen gefährlichen Gütern § 328 StGB	2	0	0	0	0	0	0	0
676620	Unerlaubter Umgang mit anderen gefährlichen Stoffen und Gütern § 328 Abs. 3 StGB	2	0	0	0	0	0	0	0
676900	Schwere Gefährdung durch Freisetzen von Giften § 330a StGB	2	0	0	0	0	0	0	0
678000	Ausspähen, Abfangen von Daten einschl. Vorbereitungshandlungen gemäß §§ 202a, 202b, 202c StGB	186	12	0	0	0	0	0	2
700000	Strafrechtliche Nebengesetze	9195	787	18	19	24	21	49	50
710000	Straftaten gegen strafrechtliche Nebengesetze auf dem Wirtschaftssektor	575	42	1	0	0	1	0	0
712000	Straftaten nach AktG, GenG, GmbHG, HGB, RechnungslegungsG, UmwandlungsG	98	15	1	0	0	0	0	0
712200	Insolvenzverschleppung § 15a InsO	92	15	1	0	0	0	0	0

Schlüssel der Tat	Straftat	Täter insgesamt pro Delikt	Nicht-deutsche Täter pro Delikt	137 Italien	125 Bulgarien	164 Tschechische Republik	425 Aserbaidshan	166 Ukraine	436 Indien
673100	Beleidigung auf sexueller Grundlage §§ 185-187, 189 StGB	1072	56	0	2	1	1	2	2
674000	Sachbeschädigung §§ 303-305a StGB	4776	187	5	4	7	2	3	2
674010	Sachbeschädigung gemäß § 303 StGB ohne Schl. 6741 00 u. 6743 00	3314	141	4	4	4	0	2	2
674020	Gemeinschädliche Sachbeschädigung ohne Schl. 6743 20	102	3	0	0	0	0	0	0
674100	Sachbeschädigung an Kfz	990	32	1	0	2	1	1	0
674200	Datenveränderung, Computersabotage §§ 303a, 303b StGB	23	1	0	0	0	0	0	0
674300	Sonstige Sachbeschädigung auf Straßen, Wegen oder Plätzen	648	14	0	0	0	1	0	0
674310	Sonstige Sachbeschädigung auf Straßen, Wegen oder Plätzen gemäß § 303 StGB	594	14	0	0	0	1	0	0
674320	Gemeinschädliche Sachbeschädigung auf Straßen, Wegen oder Plätzen	62	0	0	0	0	0	0	0
674500	Zerstörung wichtiger Arbeitsmittel § 305a StGB	12	2	0	0	1	0	0	0
675000	Sprengstoff- und Strahlungsverbrechen §§ 307 - 312 StGB	15	0	0	0	0	0	0	0
675200	Herbeiführen einer Sprengstoffexplosion § 308 StGB	15	0	0	0	0	0	0	0
676000	Straftaten gegen die Umwelt §§ 324, 324a, 325-330a StGB	145	19	0	3	0	0	0	0
676010	Bodenverunreinigung 324a StGB	22	1	0	0	0	0	0	0
676100	Gewässerverunreinigung § 324 StGB	28	0	0	0	0	0	0	0
676200	Luftverunreinigung § 325 StGB	3	0	0	0	0	0	0	0
676400	Unerlaubter Umgang mit Abfällen § 326 außer Abs. 2 StGB	79	18	0	3	0	0	0	0
676410	Unerlaubter Umgang mit Abfällen § 326 Abs. 1	79	18	0	3	0	0	0	0
676500	Unerlaubtes Betreiben von Anlagen § 327 StGB	11	0	0	0	0	0	0	0
676520	Unerlaubtes Betreiben von Anlagen § 327 Abs. 2	11	0	0	0	0	0	0	0
676600	Unerlaubter Umgang mit radioaktiven Stoffen und anderen gefährlichen Gütern § 328 StGB	2	0	0	0	0	0	0	0
676620	Unerlaubter Umgang mit anderen gefährlichen Stoffen und Gütern § 328 Abs. 3 StGB	2	0	0	0	0	0	0	0
676900	Schwere Gefährdung durch Freisetzen von Giften § 330a StGB	2	0	0	0	0	0	0	0
678000	Ausspähen, Abfangen von Daten einschl. Vorbereitungshandlungen gemäß §§ 202a, 202b, 202c StGB	186	12	1	0	0	0	0	0
700000	Strafrechtliche Nebengesetze	9195	787	9	9	13	15	15	39
710000	Straftaten gegen strafrechtliche Nebengesetze auf dem Wirtschaftssektor	575	42	3	1	0	0	0	1
712000	Straftaten nach AktG, GenG, GmbHG, HGB, RechnungslegungsG, UmwandlungsG	98	15	3	0	0	0	0	0
712200	Insolvenzverschleppung § 15a InsO	92	15	3	0	0	0	0	0

Schlüssel der Tat	Straftat	Täter insgesamt pro Delikt	Nicht-deutsche Täter pro Delikt	165 Ungarn	444 Kasachstan	285 Tunesien	142 Litauen	430 Georgien	998 ungeklärt
673100	Beleidigung auf sexueller Grundlage §§ 185-187, 189 StGB	1072	56	1	1	1	0	0	0
674000	Sachbeschädigung §§ 303-305a StGB	4776	187	2	4	6	4	3	0
674010	Sachbeschädigung gemäß § 303 StGB ohne Schl. 6741 00 u. 6743 00	3314	141	1	4	5	4	2	0
674020	Gemeinschädliche Sachbeschädigung ohne Schl. 6743 20	102	3	0	0	0	0	0	0
674100	Sachbeschädigung an Kfz	990	32	1	1	1	0	1	0
674200	Datenveränderung, Computersabotage §§ 303a, 303b StGB	23	1	0	0	0	0	0	0
674300	Sonstige Sachbeschädigung auf Straßen, Wegen oder Plätzen	648	14	0	0	0	0	1	0
674310	Sonstige Sachbeschädigung auf Straßen, Wegen oder Plätzen gemäß § 303 StGB	594	14	0	0	0	0	1	0
674320	Gemeinschädliche Sachbeschädigung auf Straßen, Wegen oder Plätzen	62	0	0	0	0	0	0	0
674500	Zerstörung wichtiger Arbeitsmittel § 305a StGB	12	2	0	0	0	0	0	0
675000	Sprengstoff- und Strahlungsverbrechen §§ 307 - 312 StGB	15	0	0	0	0	0	0	0
675200	Herbeiführen einer Sprengstoffexplosion § 308 StGB	15	0	0	0	0	0	0	0
676000	Straftaten gegen die Umwelt §§ 324, 324a, 325-330a StGB	145	19	0	0	0	1	0	5
676010	Bodenverunreinigung 324a StGB	22	1	0	0	0	0	0	0
676100	Gewässerverunreinigung § 324 StGB	28	0	0	0	0	0	0	0
676200	Luftverunreinigung § 325 StGB	3	0	0	0	0	0	0	0
676400	Unerlaubter Umgang mit Abfällen § 326 außer Abs. 2 StGB	79	18	0	0	0	1	0	5
676410	Unerlaubter Umgang mit Abfällen § 326 Abs. 1	79	18	0	0	0	1	0	5
676500	Unerlaubtes Betreiben von Anlagen § 327 StGB	11	0	0	0	0	0	0	0
676520	Unerlaubtes Betreiben von Anlagen § 327 Abs. 2	11	0	0	0	0	0	0	0
676600	Unerlaubter Umgang mit radioaktiven Stoffen und anderen gefährlichen Gütern § 328 StGB	2	0	0	0	0	0	0	0
676620	Unerlaubter Umgang mit anderen gefährlichen Stoffen und Gütern § 328 Abs. 3 StGB	2	0	0	0	0	0	0	0
676900	Schwere Gefährdung durch Freisetzen von Giften § 330a StGB	2	0	0	0	0	0	0	0
678000	Ausspähen, Abfangen von Daten einschl. Vorbereitungshandlungen gemäß §§ 202a, 202b, 202c StGB	186	12	1	1	0	1	0	1
700000	Strafrechtliche Nebengesetze	9195	787	7	7	24	3	18	7
710000	Straftaten gegen strafrechtliche Nebengesetze auf dem Wirtschaftssektor	575	42	1	0	0	0	0	1
712000	Straftaten nach AktG, GenG, GmbHG, HGB, RechnungslegungsG, UmwandlungsG	98	15	0	0	0	0	0	1
712200	Insolvenzverschleppung § 15a InsO	92	15	0	0	0	0	0	1

Schlüssel der Tat	Straftat	Täter insgesamt pro Delikt	Nicht-deutsche Täter pro Delikt	134 Griechenland	155 Slowakei	148 Niederlande	151 Österreich	122 Bosnien und Herzegowina	139 Lettland
673100	Beleidigung auf sexueller Grundlage §§ 185-187, 189 StGB	1072	56	1	1	0	1	0	0
674000	Sachbeschädigung §§ 303-305a StGB	4776	187	2	2	2	1	2	3
674010	Sachbeschädigung gemäß § 303 StGB ohne Schl. 6741 00 u. 6743 00	3314	141	1	0	1	0	2	3
674020	Gemeinschädliche Sachbeschädigung ohne Schl. 6743 20	102	3	0	1	0	0	0	0
674100	Sachbeschädigung an Kfz	990	32	1	1	0	1	0	0
674200	Datenveränderung, Computersabotage §§ 303a, 303b StGB	23	1	0	0	1	0	0	0
674300	Sonstige Sachbeschädigung auf Straßen, Wegen oder Plätzen	648	14	0	0	0	0	1	0
674310	Sonstige Sachbeschädigung auf Straßen, Wegen oder Plätzen gemäß § 303 StGB	594	14	0	0	0	0	1	0
674320	Gemeinschädliche Sachbeschädigung auf Straßen, Wegen oder Plätzen	62	0	0	0	0	0	0	0
674500	Zerstörung wichtiger Arbeitsmittel § 305a StGB	12	2	1	0	0	0	0	0
675000	Sprengstoff- und Strahlungsverbrechen §§ 307 - 312 StGB	15	0	0	0	0	0	0	0
675200	Herbeiführen einer Sprengstoffexplosion § 308 StGB	15	0	0	0	0	0	0	0
676000	Straftaten gegen die Umwelt §§ 324, 324a, 325-330a StGB	145	19	0	0	0	0	1	0
676010	Bodenverunreinigung 324a StGB	22	1	0	0	0	0	0	0
676100	Gewässerverunreinigung § 324 StGB	28	0	0	0	0	0	0	0
676200	Luftverunreinigung § 325 StGB	3	0	0	0	0	0	0	0
676400	Unerlaubter Umgang mit Abfällen § 326 außer Abs. 2 StGB	79	18	0	0	0	0	1	0
676410	Unerlaubter Umgang mit Abfällen § 326 Abs. 1	79	18	0	0	0	0	1	0
676500	Unerlaubtes Betreiben von Anlagen § 327 StGB	11	0	0	0	0	0	0	0
676520	Unerlaubtes Betreiben von Anlagen § 327 Abs. 2	11	0	0	0	0	0	0	0
676600	Unerlaubter Umgang mit radioaktiven Stoffen und anderen gefährlichen Gütern § 328 StGB	2	0	0	0	0	0	0	0
676620	Unerlaubter Umgang mit anderen gefährlichen Stoffen und Gütern § 328 Abs. 3 StGB	2	0	0	0	0	0	0	0
676900	Schwere Gefährdung durch Freisetzen von Giften § 330a StGB	2	0	0	0	0	0	0	0
678000	Ausspähen, Abfangen von Daten einschl. Vorbereitungshandlungen gemäß §§ 202a, 202b, 202c StGB	186	12	0	0	0	0	0	0
700000	Strafrechtliche Nebengesetze	9195	787	3	3	12	10	5	2
710000	Straftaten gegen strafrechtliche Nebengesetze auf dem Wirtschaftssektor	575	42	1	0	3	3	0	1
712000	Straftaten nach AktG, GenG, GmbHG, HGB, RechnungslegungsG, UmwandlungsG	98	15	1	0	2	3	0	0
712200	Insolvenzverschleppung § 15a InsO	92	15	1	0	2	3	0	0

Schlüssel der Tat	Straftat	Täter insgesamt pro Delikt	Nicht-deutsche Täter pro Delikt	422 Armenien	451 Libanon	252 Marokko	461 Pakistan	221 Algerien	224 Eritrea
673100	Beleidigung auf sexueller Grundlage §§ 185-187, 189 StGB	1072	56	0	1	0	0	2	0
674000	Sachbeschädigung §§ 303-305a StGB	4776	187	1	1	3	1	1	1
674010	Sachbeschädigung gemäß § 303 StGB ohne Schl. 6741 00 u. 6743 00	3314	141	1	1	1	1	1	0
674020	Gemeinschaftliche Sachbeschädigung ohne Schl. 6743 20	102	3	0	0	0	0	0	0
674100	Sachbeschädigung an Kfz	990	32	0	0	1	0	0	1
674200	Datenveränderung, Computersabotage §§ 303a, 303b StGB	23	1	0	0	0	0	0	0
674300	Sonstige Sachbeschädigung auf Straßen, Wegen oder Plätzen	648	14	0	0	1	0	0	0
674310	Sonstige Sachbeschädigung auf Straßen, Wegen oder Plätzen gemäß § 303 StGB	594	14	0	0	1	0	0	0
674320	Gemeinschaftliche Sachbeschädigung auf Straßen, Wegen oder Plätzen	62	0	0	0	0	0	0	0
674500	Zerstörung wichtiger Arbeitsmittel § 305a StGB	12	2	0	0	0	0	0	0
675000	Sprengstoff- und Strahlungsverbrechen §§ 307 - 312 StGB	15	0	0	0	0	0	0	0
675200	Herbeiführen einer Sprengstoffexplosion § 308 StGB	15	0	0	0	0	0	0	0
676000	Straftaten gegen die Umwelt §§ 324, 324a, 325-330a StGB	145	19	0	4	0	0	0	0
676010	Bodenverunreinigung 324a StGB	22	1	0	0	0	0	0	0
676100	Gewässerverunreinigung § 324 StGB	28	0	0	0	0	0	0	0
676200	Luftverunreinigung § 325 StGB	3	0	0	0	0	0	0	0
676400	Unerlaubter Umgang mit Abfällen § 326 außer Abs. 2 StGB	79	18	0	4	0	0	0	0
676410	Unerlaubter Umgang mit Abfällen § 326 Abs. 1	79	18	0	4	0	0	0	0
676500	Unerlaubtes Betreiben von Anlagen § 327 StGB	11	0	0	0	0	0	0	0
676520	Unerlaubtes Betreiben von Anlagen § 327 Abs. 2	11	0	0	0	0	0	0	0
676600	Unerlaubter Umgang mit radioaktiven Stoffen und anderen gefährlichen Gütern § 328 StGB	2	0	0	0	0	0	0	0
676620	Unerlaubter Umgang mit anderen gefährlichen Stoffen und Gütern § 328 Abs. 3 StGB	2	0	0	0	0	0	0	0
676900	Schwere Gefährdung durch Freisetzen von Giften § 330a StGB	2	0	0	0	0	0	0	0
678000	Ausspähen, Abfangen von Daten einschl. Vorbereitungshandlungen gemäß §§ 202a, 202b, 202c StGB	186	12	0	0	0	0	0	0
700000	Strafrechtliche Nebengesetze	9195	787	10	14	12	15	7	7
710000	Straftaten gegen strafrechtliche Nebengesetze auf dem Wirtschaftssektor	575	42	2	1	0	2	0	0
712000	Straftaten nach AktG, GenG, GmbHG, HGB, RechnungslegungsG, UmwandlungsG	98	15	0	0	0	0	0	0
712200	Insolvenzverschleppung § 15a InsO	92	15	0	0	0	0	0	0

Schlüssel der Tat	Straftat	Täter insgesamt pro Delikt	Nicht-deutsche Täter pro Delikt	161 Spanien	158 Schweiz	273 Somalia	146 Moldau, Republik	153 Portugal	479 China
673100	Beleidigung auf sexueller Grundlage §§ 185-187, 189 StGB	1072	56	0	0	0	0	1	0
674000	Sachbeschädigung §§ 303-305a StGB	4776	187	1	1	2	1	2	0
674010	Sachbeschädigung gemäß § 303 StGB ohne Schl. 6741 00 u. 6743 00	3314	141	0	1	2	0	2	0
674020	Gemeinschädliche Sachbeschädigung ohne Schl. 6743 20	102	3	0	0	0	0	0	0
674100	Sachbeschädigung an Kfz	990	32	0	0	0	1	0	0
674200	Datenveränderung, Computersabotage §§ 303a, 303b StGB	23	1	0	0	0	0	0	0
674300	Sonstige Sachbeschädigung auf Straßen, Wegen oder Plätzen	648	14	1	0	0	0	0	0
674310	Sonstige Sachbeschädigung auf Straßen, Wegen oder Plätzen gemäß § 303 StGB	594	14	1	0	0	0	0	0
674320	Gemeinschädliche Sachbeschädigung auf Straßen, Wegen oder Plätzen	62	0	0	0	0	0	0	0
674500	Zerstörung wichtiger Arbeitsmittel § 305a StGB	12	2	0	0	0	0	0	0
675000	Sprengstoff- und Strahlungsverbrechen §§ 307 - 312 StGB	15	0	0	0	0	0	0	0
675200	Herbeiführen einer Sprengstoffexplosion § 308 StGB	15	0	0	0	0	0	0	0
676000	Straftaten gegen die Umwelt §§ 324, 324a, 325-330a StGB	145	19	0	0	0	0	0	0
676010	Bodenverunreinigung 324a StGB	22	1	0	0	0	0	0	0
676100	Gewässerverunreinigung § 324 StGB	28	0	0	0	0	0	0	0
676200	Luftverunreinigung § 325 StGB	3	0	0	0	0	0	0	0
676400	Unerlaubter Umgang mit Abfällen § 326 außer Abs. 2 StGB	79	18	0	0	0	0	0	0
676410	Unerlaubter Umgang mit Abfällen § 326 Abs. 1	79	18	0	0	0	0	0	0
676500	Unerlaubtes Betreiben von Anlagen § 327 StGB	11	0	0	0	0	0	0	0
676520	Unerlaubtes Betreiben von Anlagen § 327 Abs. 2	11	0	0	0	0	0	0	0
676600	Unerlaubter Umgang mit radioaktiven Stoffen und anderen gefährlichen Gütern § 328 StGB	2	0	0	0	0	0	0	0
676620	Unerlaubter Umgang mit anderen gefährlichen Stoffen und Gütern § 328 Abs. 3 StGB	2	0	0	0	0	0	0	0
676900	Schwere Gefährdung durch Freisetzen von Giften § 330a StGB	2	0	0	0	0	0	0	0
678000	Ausspähen, Abfangen von Daten einschl. Vorbereitungshandlungen gemäß §§ 202a, 202b, 202c StGB	186	12	0	0	0	0	0	0
700000	Strafrechtliche Nebengesetze	9195	787	1	19	3	3	4	3
710000	Straftaten gegen strafrechtliche Nebengesetze auf dem Wirtschaftssektor	575	42	0	1	0	0	0	0
712000	Straftaten nach AktG, GenG, GmbHG, HGB, RechnungslegungsG, UmwandlungsG	98	15	0	1	0	0	0	0
712200	Insolvenzverschleppung § 15a InsO	92	15	0	1	0	0	0	0

Schlüssel der Tat	Straftat	Täter insgesamt pro Delikt	Nicht-deutsche Täter pro Delikt	121 Albanien	439 Iran, Islamische Republik	169 Belarus	130 Kroatien	129 Frankreich	351 Kuba
673100	Beleidigung auf sexueller Grundlage §§ 185-187, 189 StGB	1072	56	0	0	0	0	0	2
674000	Sachbeschädigung §§ 303-305a StGB	4776	187	2	1	2	1	1	0
674010	Sachbeschädigung gemäß § 303 StGB ohne Schl. 6741 00 u. 6743 00	3314	141	1	1	1	1	1	0
674020	Gemeinschädliche Sachbeschädigung ohne Schl. 6743 20	102	3	0	0	0	0	0	0
674100	Sachbeschädigung an Kfz	990	32	1	0	1	0	0	0
674200	Datenveränderung, Computersabotage §§ 303a, 303b StGB	23	1	0	0	0	0	0	0
674300	Sonstige Sachbeschädigung auf Straßen, Wegen oder Plätzen	648	14	0	0	1	0	0	0
674310	Sonstige Sachbeschädigung auf Straßen, Wegen oder Plätzen gemäß § 303 StGB	594	14	0	0	1	0	0	0
674320	Gemeinschädliche Sachbeschädigung auf Straßen, Wegen oder Plätzen	62	0	0	0	0	0	0	0
674500	Zerstörung wichtiger Arbeitsmittel § 305a StGB	12	2	0	0	0	0	0	0
675000	Sprengstoff- und Strahlungsverbrechen §§ 307 - 312 StGB	15	0	0	0	0	0	0	0
675200	Herbeiführen einer Sprengstoffexplosion § 308 StGB	15	0	0	0	0	0	0	0
676000	Straftaten gegen die Umwelt §§ 324, 324a, 325-330a StGB	145	19	0	0	0	1	0	0
676010	Bodenverunreinigung 324a StGB	22	1	0	0	0	0	0	0
676100	Gewässerverunreinigung § 324 StGB	28	0	0	0	0	0	0	0
676200	Luftverunreinigung § 325 StGB	3	0	0	0	0	0	0	0
676400	Unerlaubter Umgang mit Abfällen § 326 außer Abs. 2 StGB	79	18	0	0	0	1	0	0
676410	Unerlaubter Umgang mit Abfällen § 326 Abs. 1	79	18	0	0	0	1	0	0
676500	Unerlaubtes Betreiben von Anlagen § 327 StGB	11	0	0	0	0	0	0	0
676520	Unerlaubtes Betreiben von Anlagen § 327 Abs. 2	11	0	0	0	0	0	0	0
676600	Unerlaubter Umgang mit radioaktiven Stoffen und anderen gefährlichen Gütern § 328 StGB	2	0	0	0	0	0	0	0
676620	Unerlaubter Umgang mit anderen gefährlichen Stoffen und Gütern § 328 Abs. 3 StGB	2	0	0	0	0	0	0	0
676900	Schwere Gefährdung durch Freisetzen von Giften § 330a StGB	2	0	0	0	0	0	0	0
678000	Ausspähen, Abfangen von Daten einschl. Vorbereitungshandlungen gemäß §§ 202a, 202b, 202c StGB	186	12	0	0	0	0	0	0
700000	Strafrechtliche Nebengesetze	9195	787	2	8	2	0	6	2
710000	Straftaten gegen strafrechtliche Nebengesetze auf dem Wirtschaftssektor	575	42	0	0	0	0	2	0
712000	Straftaten nach AktG, GenG, GmbHG, HGB, RechnungslegungsG, UmwandlungsG	98	15	0	0	0	0	1	0
712200	Insolvenzverschleppung § 15a InsO	92	15	0	0	0	0	1	0

Schlüssel der Tat	Straftat	Täter insgesamt pro Delikt	Nicht-deutsche Täter pro Delikt	997 staatenlos	368 Vereinigte Staaten von Amerika (USA)	232 Nigeria	168 Verein. Königreich Großbrit./Nordirland	124 Belgien	248 Libysch-Arabische Dschamahirija
673100	Beleidigung auf sexueller Grundlage §§ 185-187, 189 StGB	1072	56	0	0	0	0	0	0
674000	Sachbeschädigung §§ 303-305a StGB	4776	187	0	1	0	0	1	0
674010	Sachbeschädigung gemäß § 303 StGB ohne Schl. 6741 00 u. 6743 00	3314	141	0	1	0	0	1	0
674020	Gemeinschaftliche Sachbeschädigung ohne Schl. 6743 20	102	3	0	0	0	0	0	0
674100	Sachbeschädigung an Kfz	990	32	0	0	0	0	0	0
674200	Datenveränderung, Computersabotage §§ 303a, 303b StGB	23	1	0	0	0	0	0	0
674300	Sonstige Sachbeschädigung auf Straßen, Wegen oder Plätzen	648	14	0	0	0	0	0	0
674310	Sonstige Sachbeschädigung auf Straßen, Wegen oder Plätzen gemäß § 303 StGB	594	14	0	0	0	0	0	0
674320	Gemeinschaftliche Sachbeschädigung auf Straßen, Wegen oder Plätzen	62	0	0	0	0	0	0	0
674500	Zerstörung wichtiger Arbeitsmittel § 305a StGB	12	2	0	0	0	0	0	0
675000	Sprengstoff- und Strahlungsverbrechen §§ 307 - 312 StGB	15	0	0	0	0	0	0	0
675200	Herbeiführen einer Sprengstoffexplosion § 308 StGB	15	0	0	0	0	0	0	0
676000	Straftaten gegen die Umwelt §§ 324, 324a, 325-330a StGB	145	19	0	0	1	0	0	0
676010	Bodenverunreinigung 324a StGB	22	1	0	0	0	0	0	0
676100	Gewässerverunreinigung § 324 StGB	28	0	0	0	0	0	0	0
676200	Luftverunreinigung § 325 StGB	3	0	0	0	0	0	0	0
676400	Unerlaubter Umgang mit Abfällen § 326 außer Abs. 2 StGB	79	18	0	0	1	0	0	0
676410	Unerlaubter Umgang mit Abfällen § 326 Abs. 1	79	18	0	0	1	0	0	0
676500	Unerlaubtes Betreiben von Anlagen § 327 StGB	11	0	0	0	0	0	0	0
676520	Unerlaubtes Betreiben von Anlagen § 327 Abs. 2	11	0	0	0	0	0	0	0
676600	Unerlaubter Umgang mit radioaktiven Stoffen und anderen gefährlichen Gütern § 328 StGB	2	0	0	0	0	0	0	0
676620	Unerlaubter Umgang mit anderen gefährlichen Stoffen und Gütern § 328 Abs. 3 StGB	2	0	0	0	0	0	0	0
676900	Schwere Gefährdung durch Freisetzen von Giften § 330a StGB	2	0	0	0	0	0	0	0
678000	Ausspähen, Abfangen von Daten einschl. Vorbereitungshandlungen gemäß §§ 202a, 202b, 202c StGB	186	12	0	1	0	0	0	0
700000	Strafrechtliche Nebengesetze	9195	787	4	3	7	3	6	7
710000	Straftaten gegen strafrechtliche Nebengesetze auf dem Wirtschaftssektor	575	42	0	0	0	0	0	0
712000	Straftaten nach AktG, GenG, GmbHG, HGB, RechnungslegungsG, UmwandlungsG	98	15	0	0	0	0	0	0
712200	Insolvenzverschleppung § 15a InsO	92	15	0	0	0	0	0	0

Schlüssel der Tat	Straftat	Täter insgesamt pro Delikt	Nicht-deutsche Täter pro Delikt	262 Kamerun	131 Slowenien	287 Ägypten	327 Brasilien	476 Thailand	245 Kongo
673100	Beleidigung auf sexueller Grundlage §§ 185-187, 189 StGB	1072	56	0	0	0	0	0	0
674000	Sachbeschädigung §§ 303-305a StGB	4776	187	0	0	0	0	2	0
674010	Sachbeschädigung gemäß § 303 StGB ohne Schl. 6741 00 u. 6743 00	3314	141	0	0	0	0	2	0
674020	Gemeinschädliche Sachbeschädigung ohne Schl. 6743 20	102	3	0	0	0	0	0	0
674100	Sachbeschädigung an Kfz	990	32	0	0	0	0	0	0
674200	Datenveränderung, Computersabotage §§ 303a, 303b StGB	23	1	0	0	0	0	0	0
674300	Sonstige Sachbeschädigung auf Straßen, Wegen oder Plätzen	648	14	0	0	0	0	0	0
674310	Sonstige Sachbeschädigung auf Straßen, Wegen oder Plätzen gemäß § 303 StGB	594	14	0	0	0	0	0	0
674320	Gemeinschädliche Sachbeschädigung auf Straßen, Wegen oder Plätzen	62	0	0	0	0	0	0	0
674500	Zerstörung wichtiger Arbeitsmittel § 305a StGB	12	2	0	0	0	0	0	0
675000	Sprengstoff- und Strahlungsverbrechen §§ 307 - 312 StGB	15	0	0	0	0	0	0	0
675200	Herbeiführen einer Sprengstoffexplosion § 308 StGB	15	0	0	0	0	0	0	0
676000	Straftaten gegen die Umwelt §§ 324, 324a, 325-330a StGB	145	19	0	0	0	0	0	0
676010	Bodenverunreinigung 324a StGB	22	1	0	0	0	0	0	0
676100	Gewässerverunreinigung § 324 StGB	28	0	0	0	0	0	0	0
676200	Luftverunreinigung § 325 StGB	3	0	0	0	0	0	0	0
676400	Unerlaubter Umgang mit Abfällen § 326 außer Abs. 2 StGB	79	18	0	0	0	0	0	0
676410	Unerlaubter Umgang mit Abfällen § 326 Abs. 1	79	18	0	0	0	0	0	0
676500	Unerlaubtes Betreiben von Anlagen § 327 StGB	11	0	0	0	0	0	0	0
676520	Unerlaubtes Betreiben von Anlagen § 327 Abs. 2	11	0	0	0	0	0	0	0
676600	Unerlaubter Umgang mit radioaktiven Stoffen und anderen gefährlichen Gütern § 328 StGB	2	0	0	0	0	0	0	0
676620	Unerlaubter Umgang mit anderen gefährlichen Stoffen und Gütern § 328 Abs. 3 StGB	2	0	0	0	0	0	0	0
676900	Schwere Gefährdung durch Freisetzen von Giften § 330a StGB	2	0	0	0	0	0	0	0
678000	Ausspähen, Abfangen von Daten einschl. Vorbereitungshandlungen gemäß §§ 202a, 202b, 202c StGB	186	12	0	0	0	0	0	0
700000	Strafrechtliche Nebengesetze	9195	787	1	0	1	4	5	5
710000	Straftaten gegen strafrechtliche Nebengesetze auf dem Wirtschaftssektor	575	42	0	0	0	1	0	0
712000	Straftaten nach AktG, GenG, GmbHG, HGB, RechnungslegungsG, UmwandlungsG	98	15	0	0	0	0	0	0
712200	Insolvenzverschleppung § 15a InsO	92	15	0	0	0	0	0	0

Schlüssel der Tat	Straftat	Täter insgesamt pro Delikt	Nicht-deutsche Täter pro Delikt	446 Kambodscha	237 Gambia	272 Sierra Leone	450 Kirgisistan	140 Montenegro	127 Estland
673100	Beleidigung auf sexueller Grundlage §§ 185-187, 189 StGB	1072	56	0	0	0	0	0	0
674000	Sachbeschädigung §§ 303-305a StGB	4776	187	1	0	1	0	0	0
674010	Sachbeschädigung gemäß § 303 StGB ohne Schl. 6741 00 u. 6743 00	3314	141	1	0	1	0	0	0
674020	Gemeinschädliche Sachbeschädigung ohne Schl. 6743 20	102	3	0	0	0	0	0	0
674100	Sachbeschädigung an Kfz	990	32	0	0	0	0	0	0
674200	Datenveränderung, Computersabotage §§ 303a, 303b StGB	23	1	0	0	0	0	0	0
674300	Sonstige Sachbeschädigung auf Straßen, Wegen oder Plätzen	648	14	0	0	0	0	0	0
674310	Sonstige Sachbeschädigung auf Straßen, Wegen oder Plätzen gemäß § 303 StGB	594	14	0	0	0	0	0	0
674320	Gemeinschädliche Sachbeschädigung auf Straßen, Wegen oder Plätzen	62	0	0	0	0	0	0	0
674500	Zerstörung wichtiger Arbeitsmittel § 305a StGB	12	2	0	0	0	0	0	0
675000	Sprengstoff- und Strahlungsverbrechen §§ 307 - 312 StGB	15	0	0	0	0	0	0	0
675200	Herbeiführen einer Sprengstoffexplosion § 308 StGB	15	0	0	0	0	0	0	0
676000	Straftaten gegen die Umwelt §§ 324, 324a, 325-330a StGB	145	19	0	0	0	0	0	0
676010	Bodenverunreinigung 324a StGB	22	1	0	0	0	0	0	0
676100	Gewässerverunreinigung § 324 StGB	28	0	0	0	0	0	0	0
676200	Luftverunreinigung § 325 StGB	3	0	0	0	0	0	0	0
676400	Unerlaubter Umgang mit Abfällen § 326 außer Abs. 2 StGB	79	18	0	0	0	0	0	0
676410	Unerlaubter Umgang mit Abfällen § 326 Abs. 1	79	18	0	0	0	0	0	0
676500	Unerlaubtes Betreiben von Anlagen § 327 StGB	11	0	0	0	0	0	0	0
676520	Unerlaubtes Betreiben von Anlagen § 327 Abs. 2	11	0	0	0	0	0	0	0
676600	Unerlaubter Umgang mit radioaktiven Stoffen und anderen gefährlichen Gütern § 328 StGB	2	0	0	0	0	0	0	0
676620	Unerlaubter Umgang mit anderen gefährlichen Stoffen und Gütern § 328 Abs. 3 StGB	2	0	0	0	0	0	0	0
676900	Schwere Gefährdung durch Freisetzen von Giften § 330a StGB	2	0	0	0	0	0	0	0
678000	Ausspähen, Abfangen von Daten einschl. Vorbereitungshandlungen gemäß §§ 202a, 202b, 202c StGB	186	12	0	0	0	0	0	0
700000	Strafrechtliche Nebengesetze	9195	787	0	7	1	1	0	0
710000	Straftaten gegen strafrechtliche Nebengesetze auf dem Wirtschaftssektor	575	42	0	0	0	0	0	0
712000	Straftaten nach AktG, GenG, GmbHG, HGB, RechnungslegungsG, UmwandlungsG	98	15	0	0	0	0	0	0
712200	Insolvenzverschleppung § 15a InsO	92	15	0	0	0	0	0	0

Schlüssel der Tat	Straftat	Täter insgesamt pro Delikt	Nicht-deutsche Täter pro Delikt	254 Mosambik	258 Burkina Faso	445 Jordanien	470 Tadschikistan	126 Dänemark	149 Norwegen
673100	Beleidigung auf sexueller Grundlage §§ 185-187, 189 StGB	1072	56	0	0	0	0	0	0
674000	Sachbeschädigung §§ 303-305a StGB	4776	187	0	0	1	0	0	3
674010	Sachbeschädigung gemäß § 303 StGB ohne Schl. 6741 00 u. 6743 00	3314	141	0	0	1	0	0	3
674020	Gemeinschädliche Sachbeschädigung ohne Schl. 6743 20	102	3	0	0	0	0	0	0
674100	Sachbeschädigung an Kfz	990	32	0	0	0	0	0	0
674200	Datenveränderung, Computersabotage §§ 303a, 303b StGB	23	1	0	0	0	0	0	0
674300	Sonstige Sachbeschädigung auf Straßen, Wegen oder Plätzen	648	14	0	0	0	0	0	0
674310	Sonstige Sachbeschädigung auf Straßen, Wegen oder Plätzen gemäß § 303 StGB	594	14	0	0	0	0	0	0
674320	Gemeinschädliche Sachbeschädigung auf Straßen, Wegen oder Plätzen	62	0	0	0	0	0	0	0
674500	Zerstörung wichtiger Arbeitsmittel § 305a StGB	12	2	0	0	0	0	0	0
675000	Sprengstoff- und Strahlungsverbrechen §§ 307 - 312 StGB	15	0	0	0	0	0	0	0
675200	Herbeiführen einer Sprengstoffexplosion § 308 StGB	15	0	0	0	0	0	0	0
676000	Straftaten gegen die Umwelt §§ 324, 324a, 325-330a StGB	145	19	0	0	0	0	0	0
676010	Bodenverunreinigung 324a StGB	22	1	0	0	0	0	0	0
676100	Gewässerverunreinigung § 324 StGB	28	0	0	0	0	0	0	0
676200	Luftverunreinigung § 325 StGB	3	0	0	0	0	0	0	0
676400	Unerlaubter Umgang mit Abfällen § 326 außer Abs. 2 StGB	79	18	0	0	0	0	0	0
676410	Unerlaubter Umgang mit Abfällen § 326 Abs. 1	79	18	0	0	0	0	0	0
676500	Unerlaubtes Betreiben von Anlagen § 327 StGB	11	0	0	0	0	0	0	0
676520	Unerlaubtes Betreiben von Anlagen § 327 Abs. 2	11	0	0	0	0	0	0	0
676600	Unerlaubter Umgang mit radioaktiven Stoffen und anderen gefährlichen Gütern § 328 StGB	2	0	0	0	0	0	0	0
676620	Unerlaubter Umgang mit anderen gefährlichen Stoffen und Gütern § 328 Abs. 3 StGB	2	0	0	0	0	0	0	0
676900	Schwere Gefährdung durch Freisetzen von Giften § 330a StGB	2	0	0	0	0	0	0	0
678000	Ausspähen, Abfangen von Daten einschl. Vorbereitungshandlungen gemäß §§ 202a, 202b, 202c StGB	186	12	0	0	0	0	0	0
700000	Strafrechtliche Nebengesetze	9195	787	1	3	2	1	0	0
710000	Straftaten gegen strafrechtliche Nebengesetze auf dem Wirtschaftssektor	575	42	0	0	0	0	0	0
712000	Straftaten nach AktG, GenG, GmbHG, HGB, RechnungslegungsG, UmwandlungsG	98	15	0	0	0	0	0	0
712200	Insolvenzverschleppung § 15a InsO	92	15	0	0	0	0	0	0

Schlüssel der Tat	Straftat	Täter insgesamt pro Delikt	Nicht-deutsche Täter pro Delikt	333 Dominica	335 Dominikanische Republik	348 Kanada	349 Kolumbien	523 Australien	229 Benin
673100	Beleidigung auf sexueller Grundlage §§ 185-187, 189 StGB	1072	56	0	0	1	0	0	0
674000	Sachbeschädigung §§ 303-305a StGB	4776	187	0	0	0	0	1	0
674010	Sachbeschädigung gemäß § 303 StGB ohne Schl. 6741 00 u. 6743 00	3314	141	0	0	0	0	1	0
674020	Gemeinschaftliche Sachbeschädigung ohne Schl. 6743 20	102	3	0	0	0	0	0	0
674100	Sachbeschädigung an Kfz	990	32	0	0	0	0	0	0
674200	Datenveränderung, Computersabotage §§ 303a, 303b StGB	23	1	0	0	0	0	0	0
674300	Sonstige Sachbeschädigung auf Straßen, Wegen oder Plätzen	648	14	0	0	0	0	0	0
674310	Sonstige Sachbeschädigung auf Straßen, Wegen oder Plätzen gemäß § 303 StGB	594	14	0	0	0	0	0	0
674320	Gemeinschaftliche Sachbeschädigung auf Straßen, Wegen oder Plätzen	62	0	0	0	0	0	0	0
674500	Zerstörung wichtiger Arbeitsmittel § 305a StGB	12	2	0	0	0	0	0	0
675000	Sprengstoff- und Strahlungsverbrechen §§ 307 - 312 StGB	15	0	0	0	0	0	0	0
675200	Herbeiführen einer Sprengstoffexplosion § 308 StGB	15	0	0	0	0	0	0	0
676000	Straftaten gegen die Umwelt §§ 324, 324a, 325-330a StGB	145	19	0	0	0	0	0	0
676010	Bodenverunreinigung 324a StGB	22	1	0	0	0	0	0	0
676100	Gewässerverunreinigung § 324 StGB	28	0	0	0	0	0	0	0
676200	Luftverunreinigung § 325 StGB	3	0	0	0	0	0	0	0
676400	Unerlaubter Umgang mit Abfällen § 326 außer Abs. 2 StGB	79	18	0	0	0	0	0	0
676410	Unerlaubter Umgang mit Abfällen § 326 Abs. 1	79	18	0	0	0	0	0	0
676500	Unerlaubtes Betreiben von Anlagen § 327 StGB	11	0	0	0	0	0	0	0
676520	Unerlaubtes Betreiben von Anlagen § 327 Abs. 2	11	0	0	0	0	0	0	0
676600	Unerlaubter Umgang mit radioaktiven Stoffen und anderen gefährlichen Gütern § 328 StGB	2	0	0	0	0	0	0	0
676620	Unerlaubter Umgang mit anderen gefährlichen Stoffen und Gütern § 328 Abs. 3 StGB	2	0	0	0	0	0	0	0
676900	Schwere Gefährdung durch Freisetzen von Giften § 330a StGB	2	0	0	0	0	0	0	0
678000	Ausspähen, Abfangen von Daten einschl. Vorbereitungshandlungen gemäß §§ 202a, 202b, 202c StGB	186	12	0	0	0	0	0	0
700000	Strafrechtliche Nebengesetze	9195	787	3	2	0	2	3	4
710000	Straftaten gegen strafrechtliche Nebengesetze auf dem Wirtschaftssektor	575	42	0	0	0	0	0	0
712000	Straftaten nach AktG, GenG, GmbHG, HGB, RechnungslegungsG, UmwandlungsG	98	15	0	0	0	0	0	0
712200	Insolvenzverschleppung § 15a InsO	92	15	0	0	0	0	0	0

Schlüssel der Tat	Straftat	Täter insgesamt pro Delikt	Nicht-deutsche Täter pro Delikt	238 Ghana	251 Mali	261 Guinea	361 Peru	441 Israel	477 Usbekistan
673100	Beleidigung auf sexueller Grundlage §§ 185-187, 189 StGB	1072	56	0	0	0	0	0	1
674000	Sachbeschädigung §§ 303-305a StGB	4776	187	0	0	0	0	0	1
674010	Sachbeschädigung gemäß § 303 StGB ohne Schl. 6741 00 u. 6743 00	3314	141	0	0	0	0	0	1
674020	Gemeinschädliche Sachbeschädigung ohne Schl. 6743 20	102	3	0	0	0	0	0	0
674100	Sachbeschädigung an Kfz	990	32	0	0	0	0	0	1
674200	Datenveränderung, Computersabotage §§ 303a, 303b StGB	23	1	0	0	0	0	0	0
674300	Sonstige Sachbeschädigung auf Straßen, Wegen oder Plätzen	648	14	0	0	0	0	0	0
674310	Sonstige Sachbeschädigung auf Straßen, Wegen oder Plätzen gemäß § 303 StGB	594	14	0	0	0	0	0	0
674320	Gemeinschädliche Sachbeschädigung auf Straßen, Wegen oder Plätzen	62	0	0	0	0	0	0	0
674500	Zerstörung wichtiger Arbeitsmittel § 305a StGB	12	2	0	0	0	0	0	0
675000	Sprengstoff- und Strahlungsverbrechen §§ 307 - 312 StGB	15	0	0	0	0	0	0	0
675200	Herbeiführen einer Sprengstoffexplosion § 308 StGB	15	0	0	0	0	0	0	0
676000	Straftaten gegen die Umwelt §§ 324, 324a, 325-330a StGB	145	19	0	0	0	0	0	0
676010	Bodenverunreinigung 324a StGB	22	1	0	0	0	0	0	0
676100	Gewässerverunreinigung § 324 StGB	28	0	0	0	0	0	0	0
676200	Luftverunreinigung § 325 StGB	3	0	0	0	0	0	0	0
676400	Unerlaubter Umgang mit Abfällen § 326 außer Abs. 2 StGB	79	18	0	0	0	0	0	0
676410	Unerlaubter Umgang mit Abfällen § 326 Abs. 1	79	18	0	0	0	0	0	0
676500	Unerlaubtes Betreiben von Anlagen § 327 StGB	11	0	0	0	0	0	0	0
676520	Unerlaubtes Betreiben von Anlagen § 327 Abs. 2	11	0	0	0	0	0	0	0
676600	Unerlaubter Umgang mit radioaktiven Stoffen und anderen gefährlichen Gütern § 328 StGB	2	0	0	0	0	0	0	0
676620	Unerlaubter Umgang mit anderen gefährlichen Stoffen und Gütern § 328 Abs. 3 StGB	2	0	0	0	0	0	0	0
676900	Schwere Gefährdung durch Freisetzen von Giften § 330a StGB	2	0	0	0	0	0	0	0
678000	Ausspähen, Abfangen von Daten einschl. Vorbereitungshandlungen gemäß §§ 202a, 202b, 202c StGB	186	12	0	0	0	0	0	0
700000	Strafrechtliche Nebengesetze	9195	787	1	4	3	0	2	0
710000	Straftaten gegen strafrechtliche Nebengesetze auf dem Wirtschaftssektor	575	42	0	0	0	0	0	0
712000	Straftaten nach AktG, GenG, GmbHG, HGB, RechnungslegungsG, UmwandlungsG	98	15	0	0	0	0	0	0
712200	Insolvenzverschleppung § 15a InsO	92	15	0	0	0	0	0	0

Schlüssel der Tat	Straftat	Täter insgesamt pro Delikt	Nicht-deutsche Täter pro Delikt	999 ohne Angabe	135 Irland	336 Ecuador	353 Mexiko	431 Sri Lanka	457 Mongolei
673100	Beleidigung auf sexueller Grundlage §§ 185-187, 189 StGB	1072	56	0	0	0	0	0	0
674000	Sachbeschädigung §§ 303-305a StGB	4776	187	2	1	0	0	0	0
674010	Sachbeschädigung gemäß § 303 StGB ohne Schl. 6741 00 u. 6743 00	3314	141	1	0	0	0	0	0
674020	Gemeinschaftliche Sachbeschädigung ohne Schl. 6743 20	102	3	0	0	0	0	0	0
674100	Sachbeschädigung an Kfz	990	32	1	0	0	0	0	0
674200	Datenveränderung, Computersabotage §§ 303a, 303b StGB	23	1	0	0	0	0	0	0
674300	Sonstige Sachbeschädigung auf Straßen, Wegen oder Plätzen	648	14	0	1	0	0	0	0
674310	Sonstige Sachbeschädigung auf Straßen, Wegen oder Plätzen gemäß § 303 StGB	594	14	0	1	0	0	0	0
674320	Gemeinschaftliche Sachbeschädigung auf Straßen, Wegen oder Plätzen	62	0	0	0	0	0	0	0
674500	Zerstörung wichtiger Arbeitsmittel § 305a StGB	12	2	0	0	0	0	0	0
675000	Sprengstoff- und Strahlungsverbrechen §§ 307 - 312 StGB	15	0	0	0	0	0	0	0
675200	Herbeiführen einer Sprengstoffexplosion § 308 StGB	15	0	0	0	0	0	0	0
676000	Straftaten gegen die Umwelt §§ 324, 324a, 325-330a StGB	145	19	0	0	0	0	0	0
676010	Bodenverunreinigung 324a StGB	22	1	0	0	0	0	0	0
676100	Gewässerverunreinigung § 324 StGB	28	0	0	0	0	0	0	0
676200	Luftverunreinigung § 325 StGB	3	0	0	0	0	0	0	0
676400	Unerlaubter Umgang mit Abfällen § 326 außer Abs. 2 StGB	79	18	0	0	0	0	0	0
676410	Unerlaubter Umgang mit Abfällen § 326 Abs. 1	79	18	0	0	0	0	0	0
676500	Unerlaubtes Betreiben von Anlagen § 327 StGB	11	0	0	0	0	0	0	0
676520	Unerlaubtes Betreiben von Anlagen § 327 Abs. 2	11	0	0	0	0	0	0	0
676600	Unerlaubter Umgang mit radioaktiven Stoffen und anderen gefährlichen Gütern § 328 StGB	2	0	0	0	0	0	0	0
676620	Unerlaubter Umgang mit anderen gefährlichen Stoffen und Gütern § 328 Abs. 3 StGB	2	0	0	0	0	0	0	0
676900	Schwere Gefährdung durch Freisetzen von Giften § 330a StGB	2	0	0	0	0	0	0	0
678000	Ausspähen, Abfangen von Daten einschl. Vorbereitungshandlungen gemäß §§ 202a, 202b, 202c StGB	186	12	0	0	0	0	0	0
700000	Strafrechtliche Nebengesetze	9195	787	0	2	0	0	0	1
710000	Straftaten gegen strafrechtliche Nebengesetze auf dem Wirtschaftssektor	575	42	0	1	0	0	0	0
712000	Straftaten nach AktG, GenG, GmbHG, HGB, RechnungslegungsG, UmwandlungsG	98	15	0	1	0	0	0	0
712200	Insolvenzverschleppung § 15a InsO	92	15	0	1	0	0	0	0

Schlüssel der Tat	Straftat	Täter insgesamt pro Delikt	Nicht-deutsche Täter pro Delikt	462 Philippinen	128 Finnland	143 Luxemburg	239 Mauretanien	246 Demokratische Republik Kongo	247 Liberia
673100	Beleidigung auf sexueller Grundlage §§ 185-187, 189 StGB	1072	56	0	0	0	0	0	0
674000	Sachbeschädigung §§ 303-305a StGB	4776	187	0	0	1	0	0	0
674010	Sachbeschädigung gemäß § 303 StGB ohne Schl. 6741 00 u. 6743 00	3314	141	0	0	0	0	0	0
674020	Gemeinschädliche Sachbeschädigung ohne Schl. 6743 20	102	3	0	0	0	0	0	0
674100	Sachbeschädigung an Kfz	990	32	0	0	0	0	0	0
674200	Datenveränderung, Computersabotage §§ 303a, 303b StGB	23	1	0	0	0	0	0	0
674300	Sonstige Sachbeschädigung auf Straßen, Wegen oder Plätzen	648	14	0	0	1	0	0	0
674310	Sonstige Sachbeschädigung auf Straßen, Wegen oder Plätzen gemäß § 303 StGB	594	14	0	0	1	0	0	0
674320	Gemeinschädliche Sachbeschädigung auf Straßen, Wegen oder Plätzen	62	0	0	0	0	0	0	0
674500	Zerstörung wichtiger Arbeitsmittel § 305a StGB	12	2	0	0	0	0	0	0
675000	Sprengstoff- und Strahlungsverbrechen §§ 307 - 312 StGB	15	0	0	0	0	0	0	0
675200	Herbeiführen einer Sprengstoffexplosion § 308 StGB	15	0	0	0	0	0	0	0
676000	Straftaten gegen die Umwelt §§ 324, 324a, 325-330a StGB	145	19	0	0	0	0	0	0
676010	Bodenverunreinigung 324a StGB	22	1	0	0	0	0	0	0
676100	Gewässerverunreinigung § 324 StGB	28	0	0	0	0	0	0	0
676200	Luftverunreinigung § 325 StGB	3	0	0	0	0	0	0	0
676400	Unerlaubter Umgang mit Abfällen § 326 außer Abs. 2 StGB	79	18	0	0	0	0	0	0
676410	Unerlaubter Umgang mit Abfällen § 326 Abs. 1	79	18	0	0	0	0	0	0
676500	Unerlaubtes Betreiben von Anlagen § 327 StGB	11	0	0	0	0	0	0	0
676520	Unerlaubtes Betreiben von Anlagen § 327 Abs. 2	11	0	0	0	0	0	0	0
676600	Unerlaubter Umgang mit radioaktiven Stoffen und anderen gefährlichen Gütern § 328 StGB	2	0	0	0	0	0	0	0
676620	Unerlaubter Umgang mit anderen gefährlichen Stoffen und Gütern § 328 Abs. 3 StGB	2	0	0	0	0	0	0	0
676900	Schwere Gefährdung durch Freisetzen von Giften § 330a StGB	2	0	0	0	0	0	0	0
678000	Ausspähen, Abfangen von Daten einschl. Vorbereitungshandlungen gemäß §§ 202a, 202b, 202c StGB	186	12	0	0	0	0	0	0
700000	Strafrechtliche Nebengesetze	9195	787	0	1	1	0	1	0
710000	Straftaten gegen strafrechtliche Nebengesetze auf dem Wirtschaftssektor	575	42	0	1	0	0	0	0
712000	Straftaten nach AktG, GenG, GmbHG, HGB, RechnungslegungsG, UmwandlungsG	98	15	0	1	0	0	0	0
712200	Insolvenzverschleppung § 15a InsO	92	15	0	1	0	0	0	0

Schlüssel der Tat	Straftat	Täter insgesamt pro Delikt	Nicht-deutsche Täter pro Delikt	249 Madagaskar	265 Ruanda	283 Togo	286 Uganda	326 Bolivien	334 Costa Rica
673100	Beleidigung auf sexueller Grundlage §§ 185-187, 189 StGB	1072	56	0	0	0	0	0	0
674000	Sachbeschädigung §§ 303-305a StGB	4776	187	1	0	0	0	0	0
674010	Sachbeschädigung gemäß § 303 StGB ohne Schl. 6741 00 u. 6743 00	3314	141	1	0	0	0	0	0
674020	Gemeinschaftliche Sachbeschädigung ohne Schl. 6743 20	102	3	0	0	0	0	0	0
674100	Sachbeschädigung an Kfz	990	32	0	0	0	0	0	0
674200	Datenveränderung, Computersabotage §§ 303a, 303b StGB	23	1	0	0	0	0	0	0
674300	Sonstige Sachbeschädigung auf Straßen, Wegen oder Plätzen	648	14	0	0	0	0	0	0
674310	Sonstige Sachbeschädigung auf Straßen, Wegen oder Plätzen gemäß § 303 StGB	594	14	0	0	0	0	0	0
674320	Gemeinschaftliche Sachbeschädigung auf Straßen, Wegen oder Plätzen	62	0	0	0	0	0	0	0
674500	Zerstörung wichtiger Arbeitsmittel § 305a StGB	12	2	0	0	0	0	0	0
675000	Sprengstoff- und Strahlungsverbrechen §§ 307 - 312 StGB	15	0	0	0	0	0	0	0
675200	Herbeiführen einer Sprengstoffexplosion § 308 StGB	15	0	0	0	0	0	0	0
676000	Straftaten gegen die Umwelt §§ 324, 324a, 325-330a StGB	145	19	0	0	0	0	0	0
676010	Bodenverunreinigung 324a StGB	22	1	0	0	0	0	0	0
676100	Gewässerverunreinigung § 324 StGB	28	0	0	0	0	0	0	0
676200	Luftverunreinigung § 325 StGB	3	0	0	0	0	0	0	0
676400	Unerlaubter Umgang mit Abfällen § 326 außer Abs. 2 StGB	79	18	0	0	0	0	0	0
676410	Unerlaubter Umgang mit Abfällen § 326 Abs. 1	79	18	0	0	0	0	0	0
676500	Unerlaubtes Betreiben von Anlagen § 327 StGB	11	0	0	0	0	0	0	0
676520	Unerlaubtes Betreiben von Anlagen § 327 Abs. 2	11	0	0	0	0	0	0	0
676600	Unerlaubter Umgang mit radioaktiven Stoffen und anderen gefährlichen Gütern § 328 StGB	2	0	0	0	0	0	0	0
676620	Unerlaubter Umgang mit anderen gefährlichen Stoffen und Gütern § 328 Abs. 3 StGB	2	0	0	0	0	0	0	0
676900	Schwere Gefährdung durch Freisetzen von Giften § 330a StGB	2	0	0	0	0	0	0	0
678000	Ausspähen, Abfangen von Daten einschl. Vorbereitungshandlungen gemäß §§ 202a, 202b, 202c StGB	186	12	0	0	0	0	0	0
700000	Strafrechtliche Nebengesetze	9195	787	0	1	0	1	0	0
710000	Straftaten gegen strafrechtliche Nebengesetze auf dem Wirtschaftssektor	575	42	0	0	0	0	0	0
712000	Straftaten nach AktG, GenG, GmbHG, HGB, RechnungslegungsG, UmwandlungsG	98	15	0	0	0	0	0	0
712200	Insolvenzverschleppung § 15a InsO	92	15	0	0	0	0	0	0

Schlüssel der Tat	Straftat	Täter insgesamt pro Delikt	Nicht-deutsche Täter pro Delikt	367 Venezuela	434 Korea (Demokratische Volksrepublik)	437 Indonesien	442 Japan	458 Nepal	460 Bangladesch
673100	Beleidigung auf sexueller Grundlage §§ 185-187, 189 StGB	1072	56	0	0	0	0	0	0
674000	Sachbeschädigung §§ 303-305a StGB	4776	187	1	0	0	0	0	0
674010	Sachbeschädigung gemäß § 303 StGB ohne Schl. 6741 00 u. 6743 00	3314	141	1	0	0	0	0	0
674020	Gemeinschädliche Sachbeschädigung ohne Schl. 6743 20	102	3	0	0	0	0	0	0
674100	Sachbeschädigung an Kfz	990	32	0	0	0	0	0	0
674200	Datenveränderung, Computersabotage §§ 303a, 303b StGB	23	1	0	0	0	0	0	0
674300	Sonstige Sachbeschädigung auf Straßen, Wegen oder Plätzen	648	14	0	0	0	0	0	0
674310	Sonstige Sachbeschädigung auf Straßen, Wegen oder Plätzen gemäß § 303 StGB	594	14	0	0	0	0	0	0
674320	Gemeinschädliche Sachbeschädigung auf Straßen, Wegen oder Plätzen	62	0	0	0	0	0	0	0
674500	Zerstörung wichtiger Arbeitsmittel § 305a StGB	12	2	0	0	0	0	0	0
675000	Sprengstoff- und Strahlungsverbrechen §§ 307 - 312 StGB	15	0	0	0	0	0	0	0
675200	Herbeiführen einer Sprengstoffexplosion § 308 StGB	15	0	0	0	0	0	0	0
676000	Straftaten gegen die Umwelt §§ 324, 324a, 325-330a StGB	145	19	0	0	0	0	0	0
676010	Bodenverunreinigung 324a StGB	22	1	0	0	0	0	0	0
676100	Gewässerverunreinigung § 324 StGB	28	0	0	0	0	0	0	0
676200	Luftverunreinigung § 325 StGB	3	0	0	0	0	0	0	0
676400	Unerlaubter Umgang mit Abfällen § 326 außer Abs. 2 StGB	79	18	0	0	0	0	0	0
676410	Unerlaubter Umgang mit Abfällen § 326 Abs. 1	79	18	0	0	0	0	0	0
676500	Unerlaubtes Betreiben von Anlagen § 327 StGB	11	0	0	0	0	0	0	0
676520	Unerlaubtes Betreiben von Anlagen § 327 Abs. 2	11	0	0	0	0	0	0	0
676600	Unerlaubter Umgang mit radioaktiven Stoffen und anderen gefährlichen Gütern § 328 StGB	2	0	0	0	0	0	0	0
676620	Unerlaubter Umgang mit anderen gefährlichen Stoffen und Gütern § 328 Abs. 3 StGB	2	0	0	0	0	0	0	0
676900	Schwere Gefährdung durch Freisetzen von Giften § 330a StGB	2	0	0	0	0	0	0	0
678000	Ausspähen, Abfangen von Daten einschl. Vorbereitungshandlungen gemäß §§ 202a, 202b, 202c StGB	186	12	0	0	0	0	0	0
700000	Strafrechtliche Nebengesetze	9195	787	0	0	0	0	0	1
710000	Straftaten gegen strafrechtliche Nebengesetze auf dem Wirtschaftssektor	575	42	0	0	0	0	0	0
712000	Straftaten nach AktG, GenG, GmbHG, HGB, RechnungslegungsG, UmwandlungsG	98	15	0	0	0	0	0	0
712200	Insolvenzverschleppung § 15a InsO	92	15	0	0	0	0	0	0

Schlüssel der Tat	Straftat	Täter insgesamt pro Delikt	Nicht-deutsche Täter pro Delikt	469 Vereinigte Arabische Emirate	157 Schweden	223 Angola	233 Simbabwe	236 Gabun	243 Kenia
673100	Beleidigung auf sexueller Grundlage §§ 185-187, 189 StGB	1072	56	0	0	0	0	0	0
674000	Sachbeschädigung §§ 303-305a StGB	4776	187	0	0	0	0	0	0
674010	Sachbeschädigung gemäß § 303 StGB ohne Schl. 6741 00 u. 6743 00	3314	141	0	0	0	0	0	0
674020	Gemeinschädliche Sachbeschädigung ohne Schl. 6743 20	102	3	0	0	0	0	0	0
674100	Sachbeschädigung an Kfz	990	32	0	0	0	0	0	0
674200	Datenveränderung, Computersabotage §§ 303a, 303b StGB	23	1	0	0	0	0	0	0
674300	Sonstige Sachbeschädigung auf Straßen, Wegen oder Plätzen	648	14	0	0	0	0	0	0
674310	Sonstige Sachbeschädigung auf Straßen, Wegen oder Plätzen gemäß § 303 StGB	594	14	0	0	0	0	0	0
674320	Gemeinschädliche Sachbeschädigung auf Straßen, Wegen oder Plätzen	62	0	0	0	0	0	0	0
674500	Zerstörung wichtiger Arbeitsmittel § 305a StGB	12	2	0	0	0	0	0	0
675000	Sprengstoff- und Strahlungsverbrechen §§ 307 - 312 StGB	15	0	0	0	0	0	0	0
675200	Herbeiführen einer Sprengstoffexplosion § 308 StGB	15	0	0	0	0	0	0	0
676000	Straftaten gegen die Umwelt §§ 324, 324a, 325-330a StGB	145	19	0	0	0	0	0	0
676010	Bodenverunreinigung 324a StGB	22	1	0	0	0	0	0	0
676100	Gewässerverunreinigung § 324 StGB	28	0	0	0	0	0	0	0
676200	Luftverunreinigung § 325 StGB	3	0	0	0	0	0	0	0
676400	Unerlaubter Umgang mit Abfällen § 326 außer Abs. 2 StGB	79	18	0	0	0	0	0	0
676410	Unerlaubter Umgang mit Abfällen § 326 Abs. 1	79	18	0	0	0	0	0	0
676500	Unerlaubtes Betreiben von Anlagen § 327 StGB	11	0	0	0	0	0	0	0
676520	Unerlaubtes Betreiben von Anlagen § 327 Abs. 2	11	0	0	0	0	0	0	0
676600	Unerlaubter Umgang mit radioaktiven Stoffen und anderen gefährlichen Gütern § 328 StGB	2	0	0	0	0	0	0	0
676620	Unerlaubter Umgang mit anderen gefährlichen Stoffen und Gütern § 328 Abs. 3 StGB	2	0	0	0	0	0	0	0
676900	Schwere Gefährdung durch Freisetzen von Giften § 330a StGB	2	0	0	0	0	0	0	0
678000	Ausspähen, Abfangen von Daten einschl. Vorbereitungshandlungen gemäß §§ 202a, 202b, 202c StGB	186	12	0	0	0	0	0	0
700000	Strafrechtliche Nebengesetze	9195	787	1	0	0	0	0	0
710000	Straftaten gegen strafrechtliche Nebengesetze auf dem Wirtschaftssektor	575	42	0	0	0	0	0	0
712000	Straftaten nach AktG, GenG, GmbHG, HGB, RechnungslegungsG, UmwandlungsG	98	15	0	0	0	0	0	0
712200	Insolvenzverschleppung § 15a InsO	92	15	0	0	0	0	0	0

Schlüssel der Tat	Straftat	Täter insgesamt pro Delikt	Nicht-deutsche Täter pro Delikt	255 Niger	259 Guinea-Bissau	263 Südafrika	271 Seychellen	274 Äquatorialguinea	284 Tschad
673100	Beleidigung auf sexueller Grundlage §§ 185-187, 189 StGB	1072	56	0	0	0	0	0	0
674000	Sachbeschädigung §§ 303-305a StGB	4776	187	0	0	0	0	0	0
674010	Sachbeschädigung gemäß § 303 StGB ohne Schl. 6741 00 u. 6743 00	3314	141	0	0	0	0	0	0
674020	Gemeinschaftliche Sachbeschädigung ohne Schl. 6743 20	102	3	0	0	0	0	0	0
674100	Sachbeschädigung an Kfz	990	32	0	0	0	0	0	0
674200	Datenveränderung, Computersabotage §§ 303a, 303b StGB	23	1	0	0	0	0	0	0
674300	Sonstige Sachbeschädigung auf Straßen, Wegen oder Plätzen	648	14	0	0	0	0	0	0
674310	Sonstige Sachbeschädigung auf Straßen, Wegen oder Plätzen gemäß § 303 StGB	594	14	0	0	0	0	0	0
674320	Gemeinschaftliche Sachbeschädigung auf Straßen, Wegen oder Plätzen	62	0	0	0	0	0	0	0
674500	Zerstörung wichtiger Arbeitsmittel § 305a StGB	12	2	0	0	0	0	0	0
675000	Sprengstoff- und Strahlungsverbrechen §§ 307 - 312 StGB	15	0	0	0	0	0	0	0
675200	Herbeiführen einer Sprengstoffexplosion § 308 StGB	15	0	0	0	0	0	0	0
676000	Straftaten gegen die Umwelt §§ 324, 324a, 325-330a StGB	145	19	0	0	0	0	0	0
676010	Bodenverunreinigung 324a StGB	22	1	0	0	0	0	0	0
676100	Gewässerverunreinigung § 324 StGB	28	0	0	0	0	0	0	0
676200	Luftverunreinigung § 325 StGB	3	0	0	0	0	0	0	0
676400	Unerlaubter Umgang mit Abfällen § 326 außer Abs. 2 StGB	79	18	0	0	0	0	0	0
676410	Unerlaubter Umgang mit Abfällen § 326 Abs. 1	79	18	0	0	0	0	0	0
676500	Unerlaubtes Betreiben von Anlagen § 327 StGB	11	0	0	0	0	0	0	0
676520	Unerlaubtes Betreiben von Anlagen § 327 Abs. 2	11	0	0	0	0	0	0	0
676600	Unerlaubter Umgang mit radioaktiven Stoffen und anderen gefährlichen Gütern § 328 StGB	2	0	0	0	0	0	0	0
676620	Unerlaubter Umgang mit anderen gefährlichen Stoffen und Gütern § 328 Abs. 3 StGB	2	0	0	0	0	0	0	0
676900	Schwere Gefährdung durch Freisetzen von Giften § 330a StGB	2	0	0	0	0	0	0	0
678000	Ausspähen, Abfangen von Daten einschl. Vorbereitungshandlungen gemäß §§ 202a, 202b, 202c StGB	186	12	0	0	0	0	0	0
700000	Strafrechtliche Nebengesetze	9195	787	0	0	0	0	0	0
710000	Straftaten gegen strafrechtliche Nebengesetze auf dem Wirtschaftssektor	575	42	0	0	0	0	0	0
712000	Straftaten nach AktG, GenG, GmbHG, HGB, RechnungslegungsG, UmwandlungsG	98	15	0	0	0	0	0	0
712200	Insolvenzverschleppung § 15a InsO	92	15	0	0	0	0	0	0

Schlüssel der Tat	Straftat	Täter insgesamt pro Delikt	Nicht-deutsche Täter pro Delikt	323 Argentinien	324 Bahamas	332 Chile	337 El Salvador	345 Guatemala	354 Nicaragua
673100	Beleidigung auf sexueller Grundlage §§ 185-187, 189 StGB	1072	56	0	0	0	0	1	0
674000	Sachbeschädigung §§ 303-305a StGB	4776	187	0	0	0	0	0	1
674010	Sachbeschädigung gemäß § 303 StGB ohne Schl. 6741 00 u. 6743 00	3314	141	0	0	0	0	0	1
674020	Gemeinschädliche Sachbeschädigung ohne Schl. 6743 20	102	3	0	0	0	0	0	0
674100	Sachbeschädigung an Kfz	990	32	0	0	0	0	0	0
674200	Datenveränderung, Computersabotage §§ 303a, 303b StGB	23	1	0	0	0	0	0	0
674300	Sonstige Sachbeschädigung auf Straßen, Wegen oder Plätzen	648	14	0	0	0	0	0	0
674310	Sonstige Sachbeschädigung auf Straßen, Wegen oder Plätzen gemäß § 303 StGB	594	14	0	0	0	0	0	0
674320	Gemeinschädliche Sachbeschädigung auf Straßen, Wegen oder Plätzen	62	0	0	0	0	0	0	0
674500	Zerstörung wichtiger Arbeitsmittel § 305a StGB	12	2	0	0	0	0	0	0
675000	Sprengstoff- und Strahlungsverbrechen §§ 307 - 312 StGB	15	0	0	0	0	0	0	0
675200	Herbeiführen einer Sprengstoffexplosion § 308 StGB	15	0	0	0	0	0	0	0
676000	Straftaten gegen die Umwelt §§ 324, 324a, 325-330a StGB	145	19	0	0	0	0	0	0
676010	Bodenverunreinigung 324a StGB	22	1	0	0	0	0	0	0
676100	Gewässerverunreinigung § 324 StGB	28	0	0	0	0	0	0	0
676200	Luftverunreinigung § 325 StGB	3	0	0	0	0	0	0	0
676400	Unerlaubter Umgang mit Abfällen § 326 außer Abs. 2 StGB	79	18	0	0	0	0	0	0
676410	Unerlaubter Umgang mit Abfällen § 326 Abs. 1	79	18	0	0	0	0	0	0
676500	Unerlaubtes Betreiben von Anlagen § 327 StGB	11	0	0	0	0	0	0	0
676520	Unerlaubtes Betreiben von Anlagen § 327 Abs. 2	11	0	0	0	0	0	0	0
676600	Unerlaubter Umgang mit radioaktiven Stoffen und anderen gefährlichen Gütern § 328 StGB	2	0	0	0	0	0	0	0
676620	Unerlaubter Umgang mit anderen gefährlichen Stoffen und Gütern § 328 Abs. 3 StGB	2	0	0	0	0	0	0	0
676900	Schwere Gefährdung durch Freisetzen von Giften § 330a StGB	2	0	0	0	0	0	0	0
678000	Ausspähen, Abfangen von Daten einschl. Vorbereitungshandlungen gemäß §§ 202a, 202b, 202c StGB	186	12	0	0	0	0	0	0
700000	Strafrechtliche Nebengesetze	9195	787	1	0	0	0	0	0
710000	Straftaten gegen strafrechtliche Nebengesetze auf dem Wirtschaftssektor	575	42	0	0	0	0	0	0
712000	Straftaten nach AktG, GenG, GmbHG, HGB, RechnungslegungsG, UmwandlungsG	98	15	0	0	0	0	0	0
712200	Insolvenzverschleppung § 15a InsO	92	15	0	0	0	0	0	0

Schlüssel der Tat	Straftat	Täter insgesamt pro Delikt	Nicht-deutsche Täter pro Delikt	421 Jemen	448 Kuwait	471 Turkmenistan	267 Namibia
673100	Beleidigung auf sexueller Grundlage §§ 185-187, 189 StGB	1072	56	0	0	0	0
674000	Sachbeschädigung §§ 303-305a StGB	4776	187	0	0	0	0
674010	Sachbeschädigung gemäß § 303 StGB ohne Schl. 6741 00 u. 6743 00	3314	141	0	0	0	0
674020	Gemeinschädliche Sachbeschädigung ohne Schl. 6743 20	102	3	0	0	0	0
674100	Sachbeschädigung an Kfz	990	32	0	0	0	0
674200	Datenveränderung, Computersabotage §§ 303a, 303b StGB	23	1	0	0	0	0
674300	Sonstige Sachbeschädigung auf Straßen, Wegen oder Plätzen	648	14	0	0	0	0
674310	Sonstige Sachbeschädigung auf Straßen, Wegen oder Plätzen gemäß § 303 StGB	594	14	0	0	0	0
674320	Gemeinschädliche Sachbeschädigung auf Straßen, Wegen oder Plätzen	62	0	0	0	0	0
674500	Zerstörung wichtiger Arbeitsmittel § 305a StGB	12	2	0	0	0	0
675000	Sprengstoff- und Strahlungsverbrechen §§ 307 - 312 StGB	15	0	0	0	0	0
675200	Herbeiführen einer Sprengstoffexplosion § 308 StGB	15	0	0	0	0	0
676000	Straftaten gegen die Umwelt §§ 324, 324a, 325-330a StGB	145	19	0	0	0	0
676010	Bodenverunreinigung 324a StGB	22	1	0	0	0	0
676100	Gewässerverunreinigung § 324 StGB	28	0	0	0	0	0
676200	Luftverunreinigung § 325 StGB	3	0	0	0	0	0
676400	Unerlaubter Umgang mit Abfällen § 326 außer Abs. 2 StGB	79	18	0	0	0	0
676410	Unerlaubter Umgang mit Abfällen § 326 Abs. 1	79	18	0	0	0	0
676500	Unerlaubtes Betreiben von Anlagen § 327 StGB	11	0	0	0	0	0
676520	Unerlaubtes Betreiben von Anlagen § 327 Abs. 2	11	0	0	0	0	0
676600	Unerlaubter Umgang mit radioaktiven Stoffen und anderen gefährlichen Gütern § 328 StGB	2	0	0	0	0	0
676620	Unerlaubter Umgang mit anderen gefährlichen Stoffen und Gütern § 328 Abs. 3 StGB	2	0	0	0	0	0
676900	Schwere Gefährdung durch Freisetzen von Giften § 330a StGB	2	0	0	0	0	0
678000	Ausspähen, Abfangen von Daten einschl. Vorbereitungshandlungen gemäß §§ 202a, 202b, 202c StGB	186	12	0	0	0	0
700000	Strafrechtliche Nebengesetze	9195	787	0	0	0	0
710000	Straftaten gegen strafrechtliche Nebengesetze auf dem Wirtschaftssektor	575	42	0	0	0	0
712000	Straftaten nach AktG, GenG, GmbHG, HGB, RechnungslegungsG, UmwandlungsG	98	15	0	0	0	0
712200	Insolvenzverschleppung § 15a InsO	92	15	0	0	0	0

Schlüssel der Tat	Straftat	Täter insgesamt pro Delikt	Nicht-deutsche Täter pro Delikt	000 Deutschland	154 Rumänien	170 Serbien	152 Polen	160 Russische Föderation	163 Türkei
713000	Delikte im Zusammenhang mit Schwarzarbeitbekämpfungsgesetz und Arbeitnehmerüberlassungsgesetz	2	1	1	0	0	0	0	0
714000	Straftaten i.V.m. dem Bankgewerbe sowie Wertpapierhandelsgesetz (Güd-Kreditwesen, BörsenG, DepotG, HypothekbankG, § 35 BundesbankG)	2	0	2	0	0	0	0	0
715000	Straftaten im Zusammenhang mit Urheberrechtsbestimmungen (UrheberrechtsG, MarkenG, § 17 UWG, GebrauchsmusterG, GeschmacksmusterG, KunsturheberrechtsG, PatentG, HalbleiterschutzG)	184	11	173	4	1	1	1	1
715100	Softwarepiraterie (private Anwendung z.B. Computerspiele)	1	0	1	0	0	0	0	0
715200	Softwarepiraterie in Form gewerbsmäßigen Handelns	1	0	1	0	0	0	0	0
715300	Verrat von Betriebs- und Geschäftsgeheimnissen nach § 17 Abs. 1 und 4 UWG	17	0	17	0	0	0	0	0
715400	Verrat von Betriebs- und Geschäftsgeheimnissen nach § 17 Abs. 2 und 4 UWG	3	0	3	0	0	0	0	0
716000	Straftaten im Zusammenhang mit Lebens- und Arzneimitteln (z.B. Lebensmittel- und Futtermittelgesetzbuch, ArzneimittelG, WeinG)	134	8	126	0	0	0	1	2
716100	Straftaten nach dem Lebensmittel- und Futtermittelgesetzbuch	46	7	39	0	0	0	0	2
716200	Straftaten nach dem Arzneimittelgesetz	86	1	85	0	0	0	1	0
716210	Straftaten nach dem Arzneimittelgesetz gemäß § 95 AMG	79	0	79	0	0	0	0	0
719000	Sonstige Straftaten (Nebengesetze) auf dem Wirtschaftssektor (z.B. Rennwett- und LotterieG, UWG ohne § 17, VersicherungsaufsichtG, WirtschaftsstraftG, Gewerbeordnung)	157	8	149	1	0	1	0	1
719200	Straftaten nach UWG ohne § 17	1	0	1	0	0	0	0	0
720000	Straftaten gegen sonstige strafrechtliche Nebengesetze-ohne Verkehrsdelikte-	1759	506	1253	2	71	1	13	21
721000	Straftaten gegen § 27 Abs. 2 des Jugendschutzgesetzes	1	0	1	0	0	0	0	0
722000	Straftaten gegen § 27 Abs. 1 des Jugendschutzgesetzes	3	2	1	0	0	0	0	2
725000	Straftaten gegen das Aufenthalts-, das Asylverfahrens- und das Freizügigkeitsgesetz/EU	483	465	18	1	68	0	10	13
725100	Unerlaubte Einreise gemäß § 95 Abs. 1 Nr. 3 und Abs. 2 Nr. 1a Aufenthaltsgesetz	4	4	0	0	0	0	0	0
725200	Einschleusen von Ausländern gemäß § 96 Aufenthaltsgesetz	19	10	9	0	1	0	0	0
725300	Erschleichen eines Aufenthaltstitels (gemäß § 95 Abs. 2 Nr. 2 Aufenthaltsgesetz) durch unrichtige oder unvollständige Angaben oder Gebrauch eines so beschafften Aufenthaltstitels zur Täuschung im Rechtsverkehr	46	39	7	0	1	0	1	4
725310	Erschleichen eines Aufenthaltstitels durch Scheinehe gemäß § 95 Abs. 2 Nr. 2 Aufenthaltsgesetz	12	9	3	0	1	0	1	0
725320	Erschleichen oder Gebrauch eines Aufenthaltstitels (Aufenthaltsurlaubnis oder Niederlassungsbefugnis)	34	30	4	0	0	0	0	4
725500	Straftaten gegen §§ 84, 85 Asylverfahrensgesetz	78	78	0	0	1	0	2	5

Schlüssel der Tat	Straftat	Täter insgesamt pro Delikt	Nicht-deutsche Täter pro Delikt	144 Mazedonien,eh emalige jugoslawische Rep.	438 Irak	423 Afghanistan	150 Kosovo	475 Syrien, Arabische Republik	432 Vietnam
713000	Delikte im Zusammenhang mit Schwarzarbeitbekämpfungsgesetz und Arbeitnehmerüberlassungsgesetz	2	1	0	0	0	0	0	0
714000	Straftaten i.V.m. dem Bankgewerbe sowie Wertpapierhandelsgesetz (Güd-Kreditwesen, BörsenG, DepotG, HypothekenbankG, § 35 BundesbankG)	2	0	0	0	0	0	0	0
715000	Straftaten im Zusammenhang mit Urheberrechtsbestimmungen (UrheberrechtsG, MarkenG, § 17 UWG, GebrauchsmusterG, GeschmacksmusterG, KunsturheberrechtsG, PatentG, HalbleiterschutzG)	184	11	0	0	0	0	0	0
715100	Softwarepiraterie (private Anwendung z.B. Computerspiele)	1	0	0	0	0	0	0	0
715200	Softwarepiraterie in Form gewerbsmäßigen Handelns	1	0	0	0	0	0	0	0
715300	Verrat von Betriebs- und Geschäftsgeheimnissen nach § 17 Abs. 1 und 4 UWG	17	0	0	0	0	0	0	0
715400	Verrat von Betriebs- und Geschäftsgeheimnissen nach § 17 Abs. 2 und 4 UWG	3	0	0	0	0	0	0	0
716000	Straftaten im Zusammenhang mit Lebens- und Arzneimitteln (z.B. Lebensmittel- und Futtermittelgesetzbuch, ArzneimittelG, WeinG)	134	8	0	0	0	1	0	0
716100	Straftaten nach dem Lebensmittel- und Futtermittelgesetzbuch	46	7	0	0	0	1	0	0
716200	Straftaten nach dem Arzneimittelgesetz	86	1	0	0	0	0	0	0
716210	Straftaten nach dem Arzneimittelgesetz gemäß § 95 AMG	79	0	0	0	0	0	0	0
719000	Sonstige Straftaten (Nebengesetze) auf dem Wirtschaftssektor (z.B. Rennwett- und LotterieG, UWG ohne § 17, VersicherungsaufsichtG, WirtschaftsstraftG, Gewerbeordnung)	157	8	1	0	0	0	0	0
719200	Straftaten nach UWG ohne § 17	1	0	0	0	0	0	0	0
720000	Straftaten gegen sonstige strafrechtliche Nebengesetze-ohne Verkehrsdelikte-	1759	506	16	14	21	16	47	40
721000	Straftaten gegen § 27 Abs. 2 des Jugendschutzgesetzes	1	0	0	0	0	0	0	0
722000	Straftaten gegen § 27 Abs. 1 des Jugendschutzgesetzes	3	2	0	0	0	0	0	0
725000	Straftaten gegen das Aufenthalts-, das Asylverfahrens- und das Freizügigkeitsgesetz/EU	483	465	16	14	21	16	46	40
725100	Unerlaubte Einreise gemäß § 95 Abs. 1 Nr. 3 und Abs. 2 Nr. 1a Aufenthaltsgesetz	4	4	0	0	3	0	0	0
725200	Einschleusen von Ausländern gemäß § 96 Aufenthaltsgesetz	19	10	2	1	0	0	1	2
725300	Erschleichen eines Aufenthaltstitels (gemäß § 95 Abs. 2 Nr. 2 Aufenthaltsgesetz) durch unrichtige oder unvollständige Angaben oder Gebrauch eines so beschafften Aufenthaltstitels zur Täuschung im Rechtsverkehr	46	39	0	1	0	0	1	21
725310	Erschleichen eines Aufenthaltstitels durch Scheinehe gemäß § 95 Abs. 2 Nr. 2 Aufenthaltsgesetz	12	9	0	0	0	0	0	1
725320	Erschleichen oder Gebrauch eines Aufenthaltstitels (Aufenthaltsurlaubnis oder Niederlassungsbefugnis)	34	30	0	1	0	0	1	20
725500	Straftaten gegen §§ 84, 85 Asylverfahrensgesetz	78	78	0	1	2	1	1	3

Schlüssel der Tat	Straftat	Täter insgesamt pro Delikt	Nicht-deutsche Täter pro Delikt	137 Italien	125 Bulgarien	164 Tschechische Republik	425 Aserbaidshan	166 Ukraine	436 Indien
713000	Delikte im Zusammenhang mit Schwarzarbeitbekämpfungsgesetz und Arbeitnehmerüberlassungsgesetz	2	1	0	0	0	0	0	0
714000	Straftaten i.V.m. dem Bankgewerbe sowie Wertpapierhandelsgesetz (Güd-Kreditwesen, BörsenG, DepotG, HypothekbankG, § 35 BundesbankG)	2	0	0	0	0	0	0	0
715000	Straftaten im Zusammenhang mit Urheberrechtsbestimmungen (UrheberrechtsG, MarkenG, § 17 UWG, GebrauchsmusterG, GeschmacksmusterG, KunsturheberrechtsG, PatentG, HalbleiterschutzG)	184	11	0	0	0	0	0	0
715100	Softwarepiraterie (private Anwendung z.B. Computerspiele)	1	0	0	0	0	0	0	0
715200	Softwarepiraterie in Form gewerbsmäßigen Handelns	1	0	0	0	0	0	0	0
715300	Verrat von Betriebs- und Geschäftsgeheimnissen nach § 17 Abs. 1 und 4 UWG	17	0	0	0	0	0	0	0
715400	Verrat von Betriebs- und Geschäftsgeheimnissen nach § 17 Abs. 2 und 4 UWG	3	0	0	0	0	0	0	0
716000	Straftaten im Zusammenhang mit Lebens- und Arzneimitteln (z.B. Lebensmittel- und Futtermittelgesetzbuch, ArzneimittelG, WeinG)	134	8	0	0	0	0	0	1
716100	Straftaten nach dem Lebensmittel- und Futtermittelgesetzbuch	46	7	0	0	0	0	0	1
716200	Straftaten nach dem Arzneimittelgesetz	86	1	0	0	0	0	0	0
716210	Straftaten nach dem Arzneimittelgesetz gemäß § 95 AMG	79	0	0	0	0	0	0	0
719000	Sonstige Straftaten (Nebengesetze) auf dem Wirtschaftssektor (z.B. Rennwett- und LotterieG, UWG ohne § 17, VersicherungsaufsichtG, WirtschaftsstraftG, Gewerbeordnung)	157	8	0	1	0	0	0	0
719200	Straftaten nach UWG ohne § 17	1	0	0	0	0	0	0	0
720000	Straftaten gegen sonstige strafrechtliche Nebengesetze-ohne Verkehrsdelikte-	1759	506	3	3	3	9	5	36
721000	Straftaten gegen § 27 Abs. 2 des Jugendschutzgesetzes	1	0	0	0	0	0	0	0
722000	Straftaten gegen § 27 Abs. 1 des Jugendschutzgesetzes	3	2	0	0	0	0	0	0
725000	Straftaten gegen das Aufenthalts-, das Asylverfahrens- und das Freizügigkeitsgesetz/EU	483	465	0	1	1	9	4	35
725100	Unerlaubte Einreise gemäß § 95 Abs. 1 Nr. 3 und Abs. 2 Nr. 1a Aufenthaltsgesetz	4	4	0	0	0	0	0	0
725200	Einschleusen von Ausländern gemäß § 96 Aufenthaltsgesetz	19	10	0	0	0	0	0	0
725300	Erschleichen eines Aufenthaltstitels (gemäß § 95 Abs. 2 Nr. 2 Aufenthaltsgesetz) durch unrichtige oder unvollständige Angaben oder Gebrauch eines so beschafften Aufenthaltstitels zur Täuschung im Rechtsverkehr	46	39	0	0	0	2	0	0
725310	Erschleichen eines Aufenthaltstitels durch Scheinehe gemäß § 95 Abs. 2 Nr. 2 Aufenthaltsgesetz	12	9	0	0	0	2	0	0
725320	Erschleichen oder Gebrauch eines Aufenthaltstitels (Aufenthaltsurlaubnis oder Niederlassungsbefugnis)	34	30	0	0	0	0	0	0
725500	Straftaten gegen §§ 84, 85 Asylverfahrensgesetz	78	78	0	0	0	2	0	6

Schlüssel der Tat	Straftat	Täter insgesamt pro Delikt	Nicht-deutsche Täter pro Delikt	165 Ungarn	444 Kasachstan	285 Tunesien	142 Litauen	430 Georgien	998 ungeklärt
713000	Delikte im Zusammenhang mit Schwarzarbeitbekämpfungsgesetz und Arbeitnehmerüberlassungsgesetz	2	1	0	0	0	0	0	0
714000	Straftaten i.V.m. dem Bankgewerbe sowie Wertpapierhandelsgesetz (Güd-Kreditwesen, BörsenG, DepotG, HypothekbankG, § 35 BundesbankG)	2	0	0	0	0	0	0	0
715000	Straftaten im Zusammenhang mit Urheberrechtsbestimmungen (UrheberrechtsG, MarkenG, § 17 UWG, GebrauchsmusterG, GeschmacksmusterG, KunsturheberrechtsG, PatentG, HalbleiterschutzG)	184	11	1	0	0	0	0	0
715100	Softwarepiraterie (private Anwendung z.B. Computerspiele)	1	0	0	0	0	0	0	0
715200	Softwarepiraterie in Form gewerbsmäßigen Handelns	1	0	0	0	0	0	0	0
715300	Verrat von Betriebs- und Geschäftsgeheimnissen nach § 17 Abs. 1 und 4 UWG	17	0	0	0	0	0	0	0
715400	Verrat von Betriebs- und Geschäftsgeheimnissen nach § 17 Abs. 2 und 4 UWG	3	0	0	0	0	0	0	0
716000	Straftaten im Zusammenhang mit Lebens- und Arzneimitteln (z.B. Lebensmittel- und Futtermittelgesetzbuch, ArzneimittelG, WeinG)	134	8	0	0	0	0	0	0
716100	Straftaten nach dem Lebensmittel- und Futtermittelgesetzbuch	46	7	0	0	0	0	0	0
716200	Straftaten nach dem Arzneimittelgesetz	86	1	0	0	0	0	0	0
716210	Straftaten nach dem Arzneimittelgesetz gemäß § 95 AMG	79	0	0	0	0	0	0	0
719000	Sonstige Straftaten (Nebengesetze) auf dem Wirtschaftssektor (z.B. Rennwett- und LotterieG, UWG ohne § 17, VersicherungsaufsichtG, WirtschaftsstraftG, Gewerbeordnung)	157	8	0	0	0	0	0	0
719200	Straftaten nach UWG ohne § 17	1	0	0	0	0	0	0	0
720000	Straftaten gegen sonstige strafrechtliche Nebengesetze-ohne Verkehrsdelikte-	1759	506	3	3	20	0	17	3
721000	Straftaten gegen § 27 Abs. 2 des Jugendschutzgesetzes	1	0	0	0	0	0	0	0
722000	Straftaten gegen § 27 Abs. 1 des Jugendschutzgesetzes	3	2	0	0	0	0	0	0
725000	Straftaten gegen das Aufenthalts-, das Asylverfahrens- und das Freizügigkeitsgesetz/EU	483	465	1	2	20	0	17	3
725100	Unerlaubte Einreise gemäß § 95 Abs. 1 Nr. 3 und Abs. 2 Nr. 1a Aufenthaltsgesetz	4	4	0	0	0	0	0	0
725200	Einschleusen von Ausländern gemäß § 96 Aufenthaltsgesetz	19	10	0	0	0	0	0	0
725300	Erschleichen eines Aufenthaltstitels (gemäß § 95 Abs. 2 Nr. 2 Aufenthaltsgesetz) durch unrichtige oder unvollständige Angaben oder Gebrauch eines so beschafften Aufenthaltstitels zur Täuschung im Rechtsverkehr	46	39	1	0	0	0	0	0
725310	Erschleichen eines Aufenthaltstitels durch Scheinehe gemäß § 95 Abs. 2 Nr. 2 Aufenthaltsgesetz	12	9	1	0	0	0	0	0
725320	Erschleichen oder Gebrauch eines Aufenthaltstitels (Aufenthaltsurlaubnis oder Niederlassungsbefugnis)	34	30	0	0	0	0	0	0
725500	Straftaten gegen §§ 84, 85 Asylverfahrensgesetz	78	78	0	1	14	0	11	0

Schlüssel der Tat	Straftat	Täter insgesamt pro Delikt	Nicht-deutsche Täter pro Delikt	134 Griechenland	155 Slowakei	148 Niederlande	151 Österreich	122 Bosnien und Herzegowina	139 Lettland
713000	Delikte im Zusammenhang mit Schwarzarbeitbekämpfungsgesetz und Arbeitnehmerüberlassungsgesetz	2	1	0	0	0	0	0	0
714000	Straftaten i.V.m. dem Bankgewerbe sowie Wertpapierhandelsgesetz (Güd-Kreditwesen, BörsenG, DepotG, HypothekenbankG, § 35 BundesbankG)	2	0	0	0	0	0	0	0
715000	Straftaten im Zusammenhang mit Urheberrechtsbestimmungen (UrheberrechtsG, MarkenG, § 17 UWG, GebrauchsmusterG, GeschmacksmusterG, KunsturheberrechtsG, PatentG, HalbleiterschutzG)	184	11	0	0	0	0	0	1
715100	Softwarepiraterie (private Anwendung z.B. Computerspiele)	1	0	0	0	0	0	0	0
715200	Softwarepiraterie in Form gewerbsmäßigen Handelns	1	0	0	0	0	0	0	0
715300	Verrat von Betriebs- und Geschäftsgeheimnissen nach § 17 Abs. 1 und 4 UWG	17	0	0	0	0	0	0	0
715400	Verrat von Betriebs- und Geschäftsgeheimnissen nach § 17 Abs. 2 und 4 UWG	3	0	0	0	0	0	0	0
716000	Straftaten im Zusammenhang mit Lebens- und Arzneimitteln (z.B. Lebensmittel- und Futtermittelgesetzbuch, ArzneimittelG, WeinG)	134	8	0	0	1	0	0	0
716100	Straftaten nach dem Lebensmittel- und Futtermittelgesetzbuch	46	7	0	0	1	0	0	0
716200	Straftaten nach dem Arzneimittelgesetz	86	1	0	0	0	0	0	0
716210	Straftaten nach dem Arzneimittelgesetz gemäß § 95 AMG	79	0	0	0	0	0	0	0
719000	Sonstige Straftaten (Nebengesetze) auf dem Wirtschaftssektor (z.B. Rennwett- und LotterieG, UWG ohne § 17, VersicherungsaufsichtG, WirtschaftsstraftG, Gewerbeordnung)	157	8	0	0	0	0	0	0
719200	Straftaten nach UWG ohne § 17	1	0	0	0	0	0	0	0
720000	Straftaten gegen sonstige strafrechtliche Nebengesetze-ohne Verkehrsdelikte-	1759	506	1	1	0	2	4	0
721000	Straftaten gegen § 27 Abs. 2 des Jugendschutzgesetzes	1	0	0	0	0	0	0	0
722000	Straftaten gegen § 27 Abs. 1 des Jugendschutzgesetzes	3	2	0	0	0	0	0	0
725000	Straftaten gegen das Aufenthalts-, das Asylverfahrens- und das Freizügigkeitsgesetz/EU	483	465	0	0	0	0	4	0
725100	Unerlaubte Einreise gemäß § 95 Abs. 1 Nr. 3 und Abs. 2 Nr. 1a Aufenthaltsgesetz	4	4	0	0	0	0	0	0
725200	Einschleusen von Ausländern gemäß § 96 Aufenthaltsgesetz	19	10	0	0	0	0	0	0
725300	Erschleichen eines Aufenthaltstitels (gemäß § 95 Abs. 2 Nr. 2 Aufenthaltsgesetz) durch unrichtige oder unvollständige Angaben oder Gebrauch eines so beschafften Aufenthaltstitels zur Täuschung im Rechtsverkehr	46	39	0	0	0	0	0	0
725310	Erschleichen eines Aufenthaltstitels durch Scheinehe gemäß § 95 Abs. 2 Nr. 2 Aufenthaltsgesetz	12	9	0	0	0	0	0	0
725320	Erschleichen oder Gebrauch eines Aufenthaltstitels (Aufenthaltsurlaubnis oder Niederlassungsbefugnis)	34	30	0	0	0	0	0	0
725500	Straftaten gegen §§ 84, 85 Asylverfahrensgesetz	78	78	0	0	0	0	0	0

Schlüssel der Tat	Straftat	Täter insgesamt pro Delikt	Nicht-deutsche Täter pro Delikt	422 Armenien	451 Libanon	252 Marokko	461 Pakistan	221 Algerien	224 Eritrea
713000	Delikte im Zusammenhang mit Schwarzarbeitbekämpfungsgesetz und Arbeitnehmerüberlassungsgesetz	2	1	0	0	0	0	0	0
714000	Straftaten i.V.m. dem Bankgewerbe sowie Wertpapierhandelsgesetz (Güd-Kreditwesen, BörsenG, DepotG, HypothekbankG, § 35 BundesbankG)	2	0	0	0	0	0	0	0
715000	Straftaten im Zusammenhang mit Urheberrechtsbestimmungen (UrheberrechtsG, MarkenG, § 17 UWG, GebrauchsmusterG, GeschmacksmusterG, KunsturheberrechtsG, PatentG, HalbleiterschutzG)	184	11	1	0	0	0	0	0
715100	Softwarepiraterie (private Anwendung z.B. Computerspiele)	1	0	0	0	0	0	0	0
715200	Softwarepiraterie in Form gewerbsmäßigen Handelns	1	0	0	0	0	0	0	0
715300	Verrat von Betriebs- und Geschäftsgeheimnissen nach § 17 Abs. 1 und 4 UWG	17	0	0	0	0	0	0	0
715400	Verrat von Betriebs- und Geschäftsgeheimnissen nach § 17 Abs. 2 und 4 UWG	3	0	0	0	0	0	0	0
716000	Straftaten im Zusammenhang mit Lebens- und Arzneimitteln (z.B. Lebensmittel- und Futtermittelgesetzbuch, ArzneimittelG, WeinG)	134	8	0	0	0	2	0	0
716100	Straftaten nach dem Lebensmittel- und Futtermittelgesetzbuch	46	7	0	0	0	2	0	0
716200	Straftaten nach dem Arzneimittelgesetz	86	1	0	0	0	0	0	0
716210	Straftaten nach dem Arzneimittelgesetz gemäß § 95 AMG	79	0	0	0	0	0	0	0
719000	Sonstige Straftaten (Nebengesetze) auf dem Wirtschaftssektor (z.B. Rennwett- und LotterieG, UWG ohne § 17, VersicherungsaufsichtG, WirtschaftsstraftG, Gewerbeordnung)	157	8	1	1	0	0	0	0
719200	Straftaten nach UWG ohne § 17	1	0	0	0	0	0	0	0
720000	Straftaten gegen sonstige strafrechtliche Nebengesetze-ohne Verkehrsdelikte-	1759	506	6	9	12	13	6	7
721000	Straftaten gegen § 27 Abs. 2 des Jugendschutzgesetzes	1	0	0	0	0	0	0	0
722000	Straftaten gegen § 27 Abs. 1 des Jugendschutzgesetzes	3	2	0	0	0	0	0	0
725000	Straftaten gegen das Aufenthalts-, das Asylverfahrens- und das Freizügigkeitsgesetz/EU	483	465	5	9	11	13	6	7
725100	Unerlaubte Einreise gemäß § 95 Abs. 1 Nr. 3 und Abs. 2 Nr. 1a Aufenthaltsgesetz	4	4	0	0	0	0	0	0
725200	Einschleusen von Ausländern gemäß § 96 Aufenthaltsgesetz	19	10	1	0	0	0	1	0
725300	Erschleichen eines Aufenthaltstitels (gemäß § 95 Abs. 2 Nr. 2 Aufenthaltsgesetz) durch unrichtige oder unvollständige Angaben oder Gebrauch eines so beschafften Aufenthaltstitels zur Täuschung im Rechtsverkehr	46	39	0	0	2	0	0	0
725310	Erschleichen eines Aufenthaltstitels durch Scheinehe gemäß § 95 Abs. 2 Nr. 2 Aufenthaltsgesetz	12	9	0	0	1	0	0	0
725320	Erschleichen oder Gebrauch eines Aufenthaltstitels (Aufenthaltsurlaubnis oder Niederlassungsbefugnis)	34	30	0	0	1	0	0	0
725500	Straftaten gegen §§ 84, 85 Asylverfahrensgesetz	78	78	0	1	5	6	0	1

Schlüssel der Tat	Straftat	Täter insgesamt pro Delikt	Nicht-deutsche Täter pro Delikt	161 Spanien	158 Schweiz	273 Somalia	146 Moldau, Republik	153 Portugal	479 China
713000	Delikte im Zusammenhang mit Schwarzarbeitbekämpfungsgesetz und Arbeitnehmerüberlassungsgesetz	2	1	0	0	0	0	0	0
714000	Straftaten i.V.m. dem Bankgewerbe sowie Wertpapierhandelsgesetz (Güd-Kreditwesen, BörsenG, DepotG, HypothekbankG, § 35 BundesbankG)	2	0	0	0	0	0	0	0
715000	Straftaten im Zusammenhang mit Urheberrechtsbestimmungen (UrheberrechtsG, MarkenG, § 17 UWG, GebrauchsmusterG, GeschmacksmusterG, KunsturheberrechtsG, PatentG, HalbleiterschutzG)	184	11	0	0	0	0	0	0
715100	Softwarepiraterie (private Anwendung z.B. Computerspiele)	1	0	0	0	0	0	0	0
715200	Softwarepiraterie in Form gewerbsmäßigen Handelns	1	0	0	0	0	0	0	0
715300	Verrat von Betriebs- und Geschäftsgeheimnissen nach § 17 Abs. 1 und 4 UWG	17	0	0	0	0	0	0	0
715400	Verrat von Betriebs- und Geschäftsgeheimnissen nach § 17 Abs. 2 und 4 UWG	3	0	0	0	0	0	0	0
716000	Straftaten im Zusammenhang mit Lebens- und Arzneimitteln (z.B. Lebensmittel- und Futtermittelgesetzbuch, ArzneimittelG, WeinG)	134	8	0	0	0	0	0	0
716100	Straftaten nach dem Lebensmittel- und Futtermittelgesetzbuch	46	7	0	0	0	0	0	0
716200	Straftaten nach dem Arzneimittelgesetz	86	1	0	0	0	0	0	0
716210	Straftaten nach dem Arzneimittelgesetz gemäß § 95 AMG	79	0	0	0	0	0	0	0
719000	Sonstige Straftaten (Nebengesetze) auf dem Wirtschaftssektor (z.B. Rennwett- und LotterieG, UWG ohne § 17, VersicherungsaufsichtG, WirtschaftsstraftG, Gewerbeordnung)	157	8	0	0	0	0	0	0
719200	Straftaten nach UWG ohne § 17	1	0	0	0	0	0	0	0
720000	Straftaten gegen sonstige strafrechtliche Nebengesetze-ohne Verkehrsdelikte-	1759	506	0	1	3	1	0	3
721000	Straftaten gegen § 27 Abs. 2 des Jugendschutzgesetzes	1	0	0	0	0	0	0	0
722000	Straftaten gegen § 27 Abs. 1 des Jugendschutzgesetzes	3	2	0	0	0	0	0	0
725000	Straftaten gegen das Aufenthalts-, das Asylverfahrens- und das Freizügigkeitsgesetz/EU	483	465	0	0	3	1	0	3
725100	Unerlaubte Einreise gemäß § 95 Abs. 1 Nr. 3 und Abs. 2 Nr. 1a Aufenthaltsgesetz	4	4	0	0	0	0	0	0
725200	Einschleusen von Ausländern gemäß § 96 Aufenthaltsgesetz	19	10	0	0	0	0	0	0
725300	Erschleichen eines Aufenthaltstitels (gemäß § 95 Abs. 2 Nr. 2 Aufenthaltsgesetz) durch unrichtige oder unvollständige Angaben oder Gebrauch eines so beschafften Aufenthaltstitels zur Täuschung im Rechtsverkehr	46	39	0	0	0	0	0	0
725310	Erschleichen eines Aufenthaltstitels durch Scheinehe gemäß § 95 Abs. 2 Nr. 2 Aufenthaltsgesetz	12	9	0	0	0	0	0	0
725320	Erschleichen oder Gebrauch eines Aufenthaltstitels (Aufenthaltsurlaubnis oder Niederlassungsbefugnis)	34	30	0	0	0	0	0	0
725500	Straftaten gegen §§ 84, 85 Asylverfahrensgesetz	78	78	0	0	0	0	0	0

Schlüssel der Tat	Straftat	Täter insgesamt pro Delikt	Nicht-deutsche Täter pro Delikt	121 Albanien	439 Iran, Islamische Republik	169 Belarus	130 Kroatien	129 Frankreich	351 Kuba
713000	Delikte im Zusammenhang mit Schwarzarbeitbekämpfungsgesetz und Arbeitnehmerüberlassungsgesetz	2	1	0	0	0	0	0	0
714000	Straftaten i.V.m. dem Bankgewerbe sowie Wertpapierhandelsgesetz (Güd-Kreditwesen, BörsenG, DepotG, HypothekbankG, § 35 BundesbankG)	2	0	0	0	0	0	0	0
715000	Straftaten im Zusammenhang mit Urheberrechtsbestimmungen (UrheberrechtsG, MarkenG, § 17 UWG, GebrauchsmusterG, GeschmacksmusterG, KunsturheberrechtsG, PatentG, HalbleiterschutzG)	184	11	0	0	0	0	0	0
715100	Softwarepiraterie (private Anwendung z.B. Computerspiele)	1	0	0	0	0	0	0	0
715200	Softwarepiraterie in Form gewerbsmäßigen Handelns	1	0	0	0	0	0	0	0
715300	Verrat von Betriebs- und Geschäftsgeheimnissen nach § 17 Abs. 1 und 4 UWG	17	0	0	0	0	0	0	0
715400	Verrat von Betriebs- und Geschäftsgeheimnissen nach § 17 Abs. 2 und 4 UWG	3	0	0	0	0	0	0	0
716000	Straftaten im Zusammenhang mit Lebens- und Arzneimitteln (z.B. Lebensmittel- und Futtermittelgesetzbuch, ArzneimittelG, WeinG)	134	8	0	0	0	0	0	0
716100	Straftaten nach dem Lebensmittel- und Futtermittelgesetzbuch	46	7	0	0	0	0	0	0
716200	Straftaten nach dem Arzneimittelgesetz	86	1	0	0	0	0	0	0
716210	Straftaten nach dem Arzneimittelgesetz gemäß § 95 AMG	79	0	0	0	0	0	0	0
719000	Sonstige Straftaten (Nebengesetze) auf dem Wirtschaftssektor (z.B. Rennwett- und LotterieG, UWG ohne § 17, VersicherungsaufsichtG, WirtschaftsstraftG, Gewerbeordnung)	157	8	0	0	0	0	1	0
719200	Straftaten nach UWG ohne § 17	1	0	0	0	0	0	0	0
720000	Straftaten gegen sonstige strafrechtliche Nebengesetze-ohne Verkehrsdelikte-	1759	506	1	6	2	0	0	2
721000	Straftaten gegen § 27 Abs. 2 des Jugendschutzgesetzes	1	0	0	0	0	0	0	0
722000	Straftaten gegen § 27 Abs. 1 des Jugendschutzgesetzes	3	2	0	0	0	0	0	0
725000	Straftaten gegen das Aufenthalts-, das Asylverfahrens- und das Freizügigkeitsgesetz/EU	483	465	1	6	1	0	0	2
725100	Unerlaubte Einreise gemäß § 95 Abs. 1 Nr. 3 und Abs. 2 Nr. 1a Aufenthaltsgesetz	4	4	0	0	0	0	0	0
725200	Einschleusen von Ausländern gemäß § 96 Aufenthaltsgesetz	19	10	0	0	0	0	0	0
725300	Erschleichen eines Aufenthaltstitels (gemäß § 95 Abs. 2 Nr. 2 Aufenthaltsgesetz) durch unrichtige oder unvollständige Angaben oder Gebrauch eines so beschafften Aufenthaltstitels zur Täuschung im Rechtsverkehr	46	39	0	2	0	0	0	0
725310	Erschleichen eines Aufenthaltstitels durch Scheinehe gemäß § 95 Abs. 2 Nr. 2 Aufenthaltsgesetz	12	9	0	0	0	0	0	0
725320	Erschleichen oder Gebrauch eines Aufenthaltstitels (Aufenthaltsurlaubnis oder Niederlassungsbefugnis)	34	30	0	2	0	0	0	0
725500	Straftaten gegen §§ 84, 85 Asylverfahrensgesetz	78	78	0	1	1	0	0	0

Schlüssel der Tat	Straftat	Täter insgesamt pro Delikt	Nicht-deutsche Täter pro Delikt	997 staatenlos	368 Vereinigte Staaten von Amerika (USA)	232 Nigeria	168 Verein. Königreich Großbrit./Nordirland	124 Belgien	248 Libysch-Arabische Dschamahirija
713000	Delikte im Zusammenhang mit Schwarzarbeitbekämpfungsgesetz und Arbeitnehmerüberlassungsgesetz	2	1	0	0	0	0	0	0
714000	Straftaten i.V.m. dem Bankgewerbe sowie Wertpapierhandelsgesetz (Güd-Kreditwesen, BörsenG, DepotG, HypothekbankG, § 35 BundesbankG)	2	0	0	0	0	0	0	0
715000	Straftaten im Zusammenhang mit Urheberrechtsbestimmungen (UrheberrechtsG, MarkenG, § 17 UWG, GebrauchsmusterG, GeschmacksmusterG, KunsturheberrechtsG, PatentG, HalbleiterschutzG)	184	11	0	0	0	0	0	0
715100	Softwarepiraterie (private Anwendung z.B. Computerspiele)	1	0	0	0	0	0	0	0
715200	Softwarepiraterie in Form gewerbsmäßigen Handelns	1	0	0	0	0	0	0	0
715300	Verrat von Betriebs- und Geschäftsgeheimnissen nach § 17 Abs. 1 und 4 UWG	17	0	0	0	0	0	0	0
715400	Verrat von Betriebs- und Geschäftsgeheimnissen nach § 17 Abs. 2 und 4 UWG	3	0	0	0	0	0	0	0
716000	Straftaten im Zusammenhang mit Lebens- und Arzneimitteln (z.B. Lebensmittel- und Futtermittelgesetzbuch, ArzneimittelG, WeinG)	134	8	0	0	0	0	0	0
716100	Straftaten nach dem Lebensmittel- und Futtermittelgesetzbuch	46	7	0	0	0	0	0	0
716200	Straftaten nach dem Arzneimittelgesetz	86	1	0	0	0	0	0	0
716210	Straftaten nach dem Arzneimittelgesetz gemäß § 95 AMG	79	0	0	0	0	0	0	0
719000	Sonstige Straftaten (Nebengesetze) auf dem Wirtschaftssektor (z.B. Rennwett- und LotterieG, UWG ohne § 17, VersicherungsaufsichtG, WirtschaftsstraftG, Gewerbeordnung)	157	8	0	0	0	0	0	0
719200	Straftaten nach UWG ohne § 17	1	0	0	0	0	0	0	0
720000	Straftaten gegen sonstige strafrechtliche Nebengesetze-ohne Verkehrsdelikte-	1759	506	2	0	6	0	0	7
721000	Straftaten gegen § 27 Abs. 2 des Jugendschutzgesetzes	1	0	0	0	0	0	0	0
722000	Straftaten gegen § 27 Abs. 1 des Jugendschutzgesetzes	3	2	0	0	0	0	0	0
725000	Straftaten gegen das Aufenthalts-, das Asylverfahrens- und das Freizügigkeitsgesetz/EU	483	465	2	0	6	0	0	7
725100	Unerlaubte Einreise gemäß § 95 Abs. 1 Nr. 3 und Abs. 2 Nr. 1a Aufenthaltsgesetz	4	4	0	0	0	0	0	0
725200	Einschleusen von Ausländern gemäß § 96 Aufenthaltsgesetz	19	10	0	0	0	0	0	0
725300	Erschleichen eines Aufenthaltstitels (gemäß § 95 Abs. 2 Nr. 2 Aufenthaltsgesetz) durch unrichtige oder unvollständige Angaben oder Gebrauch eines so beschafften Aufenthaltstitels zur Täuschung im Rechtsverkehr	46	39	0	0	0	0	0	0
725310	Erschleichen eines Aufenthaltstitels durch Scheinehe gemäß § 95 Abs. 2 Nr. 2 Aufenthaltsgesetz	12	9	0	0	0	0	0	0
725320	Erschleichen oder Gebrauch eines Aufenthaltstitels (Aufenthaltsurlaubnis oder Niederlassungsbefugnis)	34	30	0	0	0	0	0	0
725500	Straftaten gegen §§ 84, 85 Asylverfahrensgesetz	78	78	0	0	1	0	0	5

Schlüssel der Tat	Straftat	Täter insgesamt pro Delikt	Nicht-deutsche Täter pro Delikt	262 Kamerun	131 Slowenien	287 Ägypten	327 Brasilien	476 Thailand	245 Kongo
713000	Delikte im Zusammenhang mit Schwarzarbeitbekämpfungsgesetz und Arbeitnehmerüberlassungsgesetz	2	1	0	0	0	1	0	0
714000	Straftaten i.V.m. dem Bankgewerbe sowie Wertpapierhandelsgesetz (Güd-Kreditwesen, BörsenG, DepotG, HypothekbankG, § 35 BundesbankG)	2	0	0	0	0	0	0	0
715000	Straftaten im Zusammenhang mit Urheberrechtsbestimmungen (UrheberrechtsG, MarkenG, § 17 UWG, GebrauchsmusterG, GeschmacksmusterG, KunsturheberrechtsG, PatentG, HalbleiterschutzG)	184	11	0	0	0	0	0	0
715100	Softwarepiraterie (private Anwendung z.B. Computerspiele)	1	0	0	0	0	0	0	0
715200	Softwarepiraterie in Form gewerbsmäßigen Handelns	1	0	0	0	0	0	0	0
715300	Verrat von Betriebs- und Geschäftsgeheimnissen nach § 17 Abs. 1 und 4 UWG	17	0	0	0	0	0	0	0
715400	Verrat von Betriebs- und Geschäftsgeheimnissen nach § 17 Abs. 2 und 4 UWG	3	0	0	0	0	0	0	0
716000	Straftaten im Zusammenhang mit Lebens- und Arzneimitteln (z.B. Lebensmittel- und Futtermittelgesetzbuch, ArzneimittelG, WeinG)	134	8	0	0	0	0	0	0
716100	Straftaten nach dem Lebensmittel- und Futtermittelgesetzbuch	46	7	0	0	0	0	0	0
716200	Straftaten nach dem Arzneimittelgesetz	86	1	0	0	0	0	0	0
716210	Straftaten nach dem Arzneimittelgesetz gemäß § 95 AMG	79	0	0	0	0	0	0	0
719000	Sonstige Straftaten (Nebengesetze) auf dem Wirtschaftssektor (z.B. Rennwett- und LotterieG, UWG ohne § 17, VersicherungsaufsichtG, WirtschaftsstraftG, Gewerbeordnung)	157	8	0	0	0	0	0	0
719200	Straftaten nach UWG ohne § 17	1	0	0	0	0	0	0	0
720000	Straftaten gegen sonstige strafrechtliche Nebengesetze-ohne Verkehrsdelikte-	1759	506	1	0	1	2	3	5
721000	Straftaten gegen § 27 Abs. 2 des Jugendschutzgesetzes	1	0	0	0	0	0	0	0
722000	Straftaten gegen § 27 Abs. 1 des Jugendschutzgesetzes	3	2	0	0	0	0	0	0
725000	Straftaten gegen das Aufenthalts-, das Asylverfahrens- und das Freizügigkeitsgesetz/EU	483	465	1	0	1	2	3	5
725100	Unerlaubte Einreise gemäß § 95 Abs. 1 Nr. 3 und Abs. 2 Nr. 1a Aufenthaltsgesetz	4	4	0	0	0	1	0	0
725200	Einschleusen von Ausländern gemäß § 96 Aufenthaltsgesetz	19	10	0	0	1	0	0	0
725300	Erschleichen eines Aufenthaltstitels (gemäß § 95 Abs. 2 Nr. 2 Aufenthaltsgesetz) durch unrichtige oder unvollständige Angaben oder Gebrauch eines so beschafften Aufenthaltstitels zur Täuschung im Rechtsverkehr	46	39	1	0	0	0	1	0
725310	Erschleichen eines Aufenthaltstitels durch Scheinehe gemäß § 95 Abs. 2 Nr. 2 Aufenthaltsgesetz	12	9	1	0	0	0	1	0
725320	Erschleichen oder Gebrauch eines Aufenthaltstitels (Aufenthaltsurlaubnis oder Niederlassungsbefugnis)	34	30	0	0	0	0	0	0
725500	Straftaten gegen §§ 84, 85 Asylverfahrensgesetz	78	78	0	0	0	0	0	0

Schlüssel der Tat	Straftat	Täter insgesamt pro Delikt	Nicht-deutsche Täter pro Delikt	446 Kambodscha	237 Gambia	272 Sierra Leone	450 Kirgisistan	140 Montenegro	127 Estland
713000	Delikte im Zusammenhang mit Schwarzarbeitbekämpfungsgesetz und Arbeitnehmerüberlassungsgesetz	2	1	0	0	0	0	0	0
714000	Straftaten i.V.m. dem Bankgewerbe sowie Wertpapierhandelsgesetz (Güd-Kreditwesen, BörsenG, DepotG, HypothekenbankG, § 35 BundesbankG)	2	0	0	0	0	0	0	0
715000	Straftaten im Zusammenhang mit Urheberrechtsbestimmungen (UrheberrechtsG, MarkenG, § 17 UWG, GebrauchsmusterG, GeschmacksmusterG, KunsturheberrechtsG, PatentG, HalbleiterschutzG)	184	11	0	0	0	0	0	0
715100	Softwarepiraterie (private Anwendung z.B. Computerspiele)	1	0	0	0	0	0	0	0
715200	Softwarepiraterie in Form gewerbsmäßigen Handelns	1	0	0	0	0	0	0	0
715300	Verrat von Betriebs- und Geschäftsgeheimnissen nach § 17 Abs. 1 und 4 UWG	17	0	0	0	0	0	0	0
715400	Verrat von Betriebs- und Geschäftsgeheimnissen nach § 17 Abs. 2 und 4 UWG	3	0	0	0	0	0	0	0
716000	Straftaten im Zusammenhang mit Lebens- und Arzneimitteln (z.B. Lebensmittel- und Futtermittelgesetzbuch, ArzneimittelG, WeinG)	134	8	0	0	0	0	0	0
716100	Straftaten nach dem Lebensmittel- und Futtermittelgesetzbuch	46	7	0	0	0	0	0	0
716200	Straftaten nach dem Arzneimittelgesetz	86	1	0	0	0	0	0	0
716210	Straftaten nach dem Arzneimittelgesetz gemäß § 95 AMG	79	0	0	0	0	0	0	0
719000	Sonstige Straftaten (Nebengesetze) auf dem Wirtschaftssektor (z.B. Rennwett- und LotterieG, UWG ohne § 17, VersicherungsaufsichtG, WirtschaftsstraftG, Gewerbeordnung)	157	8	0	0	0	0	0	0
719200	Straftaten nach UWG ohne § 17	1	0	0	0	0	0	0	0
720000	Straftaten gegen sonstige strafrechtliche Nebengesetze-ohne Verkehrsdelikte-	1759	506	0	7	0	0	0	0
721000	Straftaten gegen § 27 Abs. 2 des Jugendschutzgesetzes	1	0	0	0	0	0	0	0
722000	Straftaten gegen § 27 Abs. 1 des Jugendschutzgesetzes	3	2	0	0	0	0	0	0
725000	Straftaten gegen das Aufenthalts-, das Asylverfahrens- und das Freizügigkeitsgesetz/EU	483	465	0	7	0	0	0	0
725100	Unerlaubte Einreise gemäß § 95 Abs. 1 Nr. 3 und Abs. 2 Nr. 1a Aufenthaltsgesetz	4	4	0	0	0	0	0	0
725200	Einschleusen von Ausländern gemäß § 96 Aufenthaltsgesetz	19	10	0	0	0	0	0	0
725300	Erschleichen eines Aufenthaltstitels (gemäß § 95 Abs. 2 Nr. 2 Aufenthaltsgesetz) durch unrichtige oder unvollständige Angaben oder Gebrauch eines so beschafften Aufenthaltstitels zur Täuschung im Rechtsverkehr	46	39	0	0	0	0	0	0
725310	Erschleichen eines Aufenthaltstitels durch Scheinehe gemäß § 95 Abs. 2 Nr. 2 Aufenthaltsgesetz	12	9	0	0	0	0	0	0
725320	Erschleichen oder Gebrauch eines Aufenthaltstitels (Aufenthaltsurlaubnis oder Niederlassungsbefugnis)	34	30	0	0	0	0	0	0
725500	Straftaten gegen §§ 84, 85 Asylverfahrensgesetz	78	78	0	3	0	0	0	0

Schlüssel der Tat	Straftat	Täter insgesamt pro Delikt	Nicht-deutsche Täter pro Delikt	254 Mosambik	258 Burkina Faso	445 Jordanien	470 Tadschikistan	126 Dänemark	149 Norwegen
713000	Delikte im Zusammenhang mit Schwarzarbeitbekämpfungsgesetz und Arbeitnehmerüberlassungsgesetz	2	1	0	0	0	0	0	0
714000	Straftaten i.V.m. dem Bankgewerbe sowie Wertpapierhandelsgesetz (Güd-Kreditwesen, BörsenG, DepotG, HypothekbankG, § 35 BundesbankG)	2	0	0	0	0	0	0	0
715000	Straftaten im Zusammenhang mit Urheberrechtsbestimmungen (UrheberrechtsG, MarkenG, § 17 UWG, GebrauchsmusterG, GeschmacksmusterG, KunsturheberrechtsG, PatentG, HalbleiterschutzG)	184	11	0	0	0	0	0	0
715100	Softwarepiraterie (private Anwendung z.B. Computerspiele)	1	0	0	0	0	0	0	0
715200	Softwarepiraterie in Form gewerbsmäßigen Handelns	1	0	0	0	0	0	0	0
715300	Verrat von Betriebs- und Geschäftsgeheimnissen nach § 17 Abs. 1 und 4 UWG	17	0	0	0	0	0	0	0
715400	Verrat von Betriebs- und Geschäftsgeheimnissen nach § 17 Abs. 2 und 4 UWG	3	0	0	0	0	0	0	0
716000	Straftaten im Zusammenhang mit Lebens- und Arzneimitteln (z.B. Lebensmittel- und Futtermittelgesetzbuch, ArzneimittelG, WeinG)	134	8	0	0	0	0	0	0
716100	Straftaten nach dem Lebensmittel- und Futtermittelgesetzbuch	46	7	0	0	0	0	0	0
716200	Straftaten nach dem Arzneimittelgesetz	86	1	0	0	0	0	0	0
716210	Straftaten nach dem Arzneimittelgesetz gemäß § 95 AMG	79	0	0	0	0	0	0	0
719000	Sonstige Straftaten (Nebengesetze) auf dem Wirtschaftssektor (z.B. Rennwett- und LotterieG, UWG ohne § 17, VersicherungsaufsichtG, WirtschaftsstraftG, Gewerbeordnung)	157	8	0	0	0	0	0	0
719200	Straftaten nach UWG ohne § 17	1	0	0	0	0	0	0	0
720000	Straftaten gegen sonstige strafrechtliche Nebengesetze-ohne Verkehrsdelikte-	1759	506	0	3	1	0	0	0
721000	Straftaten gegen § 27 Abs. 2 des Jugendschutzgesetzes	1	0	0	0	0	0	0	0
722000	Straftaten gegen § 27 Abs. 1 des Jugendschutzgesetzes	3	2	0	0	0	0	0	0
725000	Straftaten gegen das Aufenthalts-, das Asylverfahrens- und das Freizügigkeitsgesetz/EU	483	465	0	3	0	0	0	0
725100	Unerlaubte Einreise gemäß § 95 Abs. 1 Nr. 3 und Abs. 2 Nr. 1a Aufenthaltsgesetz	4	4	0	0	0	0	0	0
725200	Einschleusen von Ausländern gemäß § 96 Aufenthaltsgesetz	19	10	0	0	0	0	0	0
725300	Erschleichen eines Aufenthaltstitels (gemäß § 95 Abs. 2 Nr. 2 Aufenthaltsgesetz) durch unrichtige oder unvollständige Angaben oder Gebrauch eines so beschafften Aufenthaltstitels zur Täuschung im Rechtsverkehr	46	39	0	0	0	0	0	0
725310	Erschleichen eines Aufenthaltstitels durch Scheinehe gemäß § 95 Abs. 2 Nr. 2 Aufenthaltsgesetz	12	9	0	0	0	0	0	0
725320	Erschleichen oder Gebrauch eines Aufenthaltstitels (Aufenthaltsurlaubnis oder Niederlassungsbefugnis)	34	30	0	0	0	0	0	0
725500	Straftaten gegen §§ 84, 85 Asylverfahrensgesetz	78	78	0	1	0	0	0	0

Schlüssel der Tat	Straftat	Täter insgesamt pro Delikt	Nicht-deutsche Täter pro Delikt	333 Dominica	335 Dominikanische Republik	348 Kanada	349 Kolumbien	523 Australien	229 Benin
713000	Delikte im Zusammenhang mit Schwarzarbeitbekämpfungsgesetz und Arbeitnehmerüberlassungsgesetz	2	1	0	0	0	0	0	0
714000	Straftaten i.V.m. dem Bankgewerbe sowie Wertpapierhandelsgesetz (Güd-Kreditwesen, BörsenG, DepotG, HypothekbankG, § 35 BundesbankG)	2	0	0	0	0	0	0	0
715000	Straftaten im Zusammenhang mit Urheberrechtsbestimmungen (UrheberrechtsG, MarkenG, § 17 UWG, GebrauchsmusterG, GeschmacksmusterG, KunsturheberrechtsG, PatentG, HalbleiterschutzG)	184	11	0	0	0	0	0	0
715100	Softwarepiraterie (private Anwendung z.B. Computerspiele)	1	0	0	0	0	0	0	0
715200	Softwarepiraterie in Form gewerbsmäßigen Handelns	1	0	0	0	0	0	0	0
715300	Verrat von Betriebs- und Geschäftsgeheimnissen nach § 17 Abs. 1 und 4 UWG	17	0	0	0	0	0	0	0
715400	Verrat von Betriebs- und Geschäftsgeheimnissen nach § 17 Abs. 2 und 4 UWG	3	0	0	0	0	0	0	0
716000	Straftaten im Zusammenhang mit Lebens- und Arzneimitteln (z.B. Lebensmittel- und Futtermittelgesetzbuch, ArzneimittelG, WeinG)	134	8	0	0	0	0	0	0
716100	Straftaten nach dem Lebensmittel- und Futtermittelgesetzbuch	46	7	0	0	0	0	0	0
716200	Straftaten nach dem Arzneimittelgesetz	86	1	0	0	0	0	0	0
716210	Straftaten nach dem Arzneimittelgesetz gemäß § 95 AMG	79	0	0	0	0	0	0	0
719000	Sonstige Straftaten (Nebengesetze) auf dem Wirtschaftssektor (z.B. Rennwett- und LotterieG, UWG ohne § 17, VersicherungsaufsichtG, WirtschaftsstraftG, Gewerbeordnung)	157	8	0	0	0	0	0	0
719200	Straftaten nach UWG ohne § 17	1	0	0	0	0	0	0	0
720000	Straftaten gegen sonstige strafrechtliche Nebengesetze-ohne Verkehrsdelikte-	1759	506	3	1	0	1	0	4
721000	Straftaten gegen § 27 Abs. 2 des Jugendschutzgesetzes	1	0	0	0	0	0	0	0
722000	Straftaten gegen § 27 Abs. 1 des Jugendschutzgesetzes	3	2	0	0	0	0	0	0
725000	Straftaten gegen das Aufenthalts-, das Asylverfahrens- und das Freizügigkeitsgesetz/EU	483	465	2	1	0	1	0	4
725100	Unerlaubte Einreise gemäß § 95 Abs. 1 Nr. 3 und Abs. 2 Nr. 1a Aufenthaltsgesetz	4	4	0	0	0	0	0	0
725200	Einschleusen von Ausländern gemäß § 96 Aufenthaltsgesetz	19	10	0	0	0	0	0	0
725300	Erschleichen eines Aufenthaltstitels (gemäß § 95 Abs. 2 Nr. 2 Aufenthaltsgesetz) durch unrichtige oder unvollständige Angaben oder Gebrauch eines so beschafften Aufenthaltstitels zur Täuschung im Rechtsverkehr	46	39	1	0	0	0	0	0
725310	Erschleichen eines Aufenthaltstitels durch Scheinehe gemäß § 95 Abs. 2 Nr. 2 Aufenthaltsgesetz	12	9	0	0	0	0	0	0
725320	Erschleichen oder Gebrauch eines Aufenthaltstitels (Aufenthaltsurlaubnis oder Niederlassungsbefugnis)	34	30	1	0	0	0	0	0
725500	Straftaten gegen §§ 84, 85 Asylverfahrensgesetz	78	78	0	0	0	0	0	1

Schlüssel der Tat	Straftat	Täter insgesamt pro Delikt	Nicht-deutsche Täter pro Delikt	238 Ghana	251 Mali	261 Guinea	361 Peru	441 Israel	477 Usbekistan
713000	Delikte im Zusammenhang mit Schwarzarbeitbekämpfungsgesetz und Arbeitnehmerüberlassungsgesetz	2	1	0	0	0	0	0	0
714000	Straftaten i.V.m. dem Bankgewerbe sowie Wertpapierhandelsgesetz (Güd-Kreditwesen, BörsenG, DepotG, HypothekbankG, § 35 BundesbankG)	2	0	0	0	0	0	0	0
715000	Straftaten im Zusammenhang mit Urheberrechtsbestimmungen (UrheberrechtsG, MarkenG, § 17 UWG, GebrauchsmusterG, GeschmacksmusterG, KunsturheberrechtsG, PatentG, HalbleiterschutzG)	184	11	0	0	0	0	0	0
715100	Softwarepiraterie (private Anwendung z.B. Computerspiele)	1	0	0	0	0	0	0	0
715200	Softwarepiraterie in Form gewerbsmäßigen Handelns	1	0	0	0	0	0	0	0
715300	Verrat von Betriebs- und Geschäftsgeheimnissen nach § 17 Abs. 1 und 4 UWG	17	0	0	0	0	0	0	0
715400	Verrat von Betriebs- und Geschäftsgeheimnissen nach § 17 Abs. 2 und 4 UWG	3	0	0	0	0	0	0	0
716000	Straftaten im Zusammenhang mit Lebens- und Arzneimitteln (z.B. Lebensmittel- und Futtermittelgesetzbuch, ArzneimittelG, WeinG)	134	8	0	0	0	0	0	0
716100	Straftaten nach dem Lebensmittel- und Futtermittelgesetzbuch	46	7	0	0	0	0	0	0
716200	Straftaten nach dem Arzneimittelgesetz	86	1	0	0	0	0	0	0
716210	Straftaten nach dem Arzneimittelgesetz gemäß § 95 AMG	79	0	0	0	0	0	0	0
719000	Sonstige Straftaten (Nebengesetze) auf dem Wirtschaftssektor (z.B. Rennwett- und LotterieG, UWG ohne § 17, VersicherungsaufsichtG, WirtschaftsstraftG, Gewerbeordnung)	157	8	0	0	0	0	0	0
719200	Straftaten nach UWG ohne § 17	1	0	0	0	0	0	0	0
720000	Straftaten gegen sonstige strafrechtliche Nebengesetze-ohne Verkehrsdelikte-	1759	506	1	4	2	0	0	0
721000	Straftaten gegen § 27 Abs. 2 des Jugendschutzgesetzes	1	0	0	0	0	0	0	0
722000	Straftaten gegen § 27 Abs. 1 des Jugendschutzgesetzes	3	2	0	0	0	0	0	0
725000	Straftaten gegen das Aufenthalts-, das Asylverfahrens- und das Freizügigkeitsgesetz/EU	483	465	1	4	2	0	0	0
725100	Unerlaubte Einreise gemäß § 95 Abs. 1 Nr. 3 und Abs. 2 Nr. 1a Aufenthaltsgesetz	4	4	0	0	0	0	0	0
725200	Einschleusen von Ausländern gemäß § 96 Aufenthaltsgesetz	19	10	0	0	0	0	0	0
725300	Erschleichen eines Aufenthaltstitels (gemäß § 95 Abs. 2 Nr. 2 Aufenthaltsgesetz) durch unrichtige oder unvollständige Angaben oder Gebrauch eines so beschafften Aufenthaltstitels zur Täuschung im Rechtsverkehr	46	39	0	0	0	0	0	0
725310	Erschleichen eines Aufenthaltstitels durch Scheinehe gemäß § 95 Abs. 2 Nr. 2 Aufenthaltsgesetz	12	9	0	0	0	0	0	0
725320	Erschleichen oder Gebrauch eines Aufenthaltstitels (Aufenthaltsurlaubnis oder Niederlassungsbefugnis)	34	30	0	0	0	0	0	0
725500	Straftaten gegen §§ 84, 85 Asylverfahrensgesetz	78	78	0	1	0	0	0	0

Schlüssel der Tat	Straftat	Täter insgesamt pro Delikt	Nicht-deutsche Täter pro Delikt	999 ohne Angabe	135 Irland	336 Ecuador	353 Mexiko	431 Sri Lanka	457 Mongolei
713000	Delikte im Zusammenhang mit Schwarzarbeitbekämpfungsgesetz und Arbeitnehmerüberlassungsgesetz	2	1	0	0	0	0	0	0
714000	Straftaten i.V.m. dem Bankgewerbe sowie Wertpapierhandelsgesetz (Güd-Kreditwesen, BörsenG, DepotG, HypothekenbankG, § 35 BundesbankG)	2	0	0	0	0	0	0	0
715000	Straftaten im Zusammenhang mit Urheberrechtsbestimmungen (UrheberrechtsG, MarkenG, § 17 UWG, GebrauchsmusterG, GeschmacksmusterG, KunsturheberrechtsG, PatentG, HalbleiterschutzG)	184	11	0	0	0	0	0	0
715100	Softwarepiraterie (private Anwendung z.B. Computerspiele)	1	0	0	0	0	0	0	0
715200	Softwarepiraterie in Form gewerbsmäßigen Handelns	1	0	0	0	0	0	0	0
715300	Verrat von Betriebs- und Geschäftsgeheimnissen nach § 17 Abs. 1 und 4 UWG	17	0	0	0	0	0	0	0
715400	Verrat von Betriebs- und Geschäftsgeheimnissen nach § 17 Abs. 2 und 4 UWG	3	0	0	0	0	0	0	0
716000	Straftaten im Zusammenhang mit Lebens- und Arzneimitteln (z.B. Lebensmittel- und Futtermittelgesetzbuch, ArzneimittelG, WeinG)	134	8	0	0	0	0	0	0
716100	Straftaten nach dem Lebensmittel- und Futtermittelgesetzbuch	46	7	0	0	0	0	0	0
716200	Straftaten nach dem Arzneimittelgesetz	86	1	0	0	0	0	0	0
716210	Straftaten nach dem Arzneimittelgesetz gemäß § 95 AMG	79	0	0	0	0	0	0	0
719000	Sonstige Straftaten (Nebengesetze) auf dem Wirtschaftssektor (z.B. Rennwett- und LotterieG, UWG ohne § 17, VersicherungsaufsichtG, WirtschaftsstraftG, Gewerbeordnung)	157	8	0	0	0	0	0	0
719200	Straftaten nach UWG ohne § 17	1	0	0	0	0	0	0	0
720000	Straftaten gegen sonstige strafrechtliche Nebengesetze-ohne Verkehrsdelikte-	1759	506	0	1	0	0	0	1
721000	Straftaten gegen § 27 Abs. 2 des Jugendschutzgesetzes	1	0	0	0	0	0	0	0
722000	Straftaten gegen § 27 Abs. 1 des Jugendschutzgesetzes	3	2	0	0	0	0	0	0
725000	Straftaten gegen das Aufenthalts-, das Asylverfahrens- und das Freizügigkeitsgesetz/EU	483	465	0	0	0	0	0	1
725100	Unerlaubte Einreise gemäß § 95 Abs. 1 Nr. 3 und Abs. 2 Nr. 1a Aufenthaltsgesetz	4	4	0	0	0	0	0	0
725200	Einschleusen von Ausländern gemäß § 96 Aufenthaltsgesetz	19	10	0	0	0	0	0	0
725300	Erschleichen eines Aufenthaltstitels (gemäß § 95 Abs. 2 Nr. 2 Aufenthaltsgesetz) durch unrichtige oder unvollständige Angaben oder Gebrauch eines so beschafften Aufenthaltstitels zur Täuschung im Rechtsverkehr	46	39	0	0	0	0	0	0
725310	Erschleichen eines Aufenthaltstitels durch Scheinehe gemäß § 95 Abs. 2 Nr. 2 Aufenthaltsgesetz	12	9	0	0	0	0	0	0
725320	Erschleichen oder Gebrauch eines Aufenthaltstitels (Aufenthaltsurlaubnis oder Niederlassungsbefugnis)	34	30	0	0	0	0	0	0
725500	Straftaten gegen §§ 84, 85 Asylverfahrensgesetz	78	78	0	0	0	0	0	0

Schlüssel der Tat	Straftat	Täter insgesamt pro Delikt	Nicht-deutsche Täter pro Delikt	462 Philippinen	128 Finnland	143 Luxemburg	239 Mauretanien	246 Demokratische Republik Kongo	247 Liberia
713000	Delikte im Zusammenhang mit Schwarzarbeitbekämpfungsgesetz und Arbeitnehmerüberlassungsgesetz	2	1	0	0	0	0	0	0
714000	Straftaten i.V.m. dem Bankgewerbe sowie Wertpapierhandelsgesetz (Güd-Kreditwesen, BörsenG, DepotG, HypothekenbankG, § 35 BundesbankG)	2	0	0	0	0	0	0	0
715000	Straftaten im Zusammenhang mit Urheberrechtsbestimmungen (UrheberrechtsG, MarkenG, § 17 UWG, GebrauchsmusterG, GeschmacksmusterG, KunsturheberrechtsG, PatentG, HalbleiterschutzG)	184	11	0	0	0	0	0	0
715100	Softwarepiraterie (private Anwendung z.B. Computerspiele)	1	0	0	0	0	0	0	0
715200	Softwarepiraterie in Form gewerbsmäßigen Handelns	1	0	0	0	0	0	0	0
715300	Verrat von Betriebs- und Geschäftsgeheimnissen nach § 17 Abs. 1 und 4 UWG	17	0	0	0	0	0	0	0
715400	Verrat von Betriebs- und Geschäftsgeheimnissen nach § 17 Abs. 2 und 4 UWG	3	0	0	0	0	0	0	0
716000	Straftaten im Zusammenhang mit Lebens- und Arzneimitteln (z.B. Lebensmittel- und Futtermittelgesetzbuch, ArzneimittelG, WeinG)	134	8	0	0	0	0	0	0
716100	Straftaten nach dem Lebensmittel- und Futtermittelgesetzbuch	46	7	0	0	0	0	0	0
716200	Straftaten nach dem Arzneimittelgesetz	86	1	0	0	0	0	0	0
716210	Straftaten nach dem Arzneimittelgesetz gemäß § 95 AMG	79	0	0	0	0	0	0	0
719000	Sonstige Straftaten (Nebengesetze) auf dem Wirtschaftssektor (z.B. Rennwett- und LotterieG, UWG ohne § 17, VersicherungsaufsichtG, WirtschaftsstraftG, Gewerbeordnung)	157	8	0	0	0	0	0	0
719200	Straftaten nach UWG ohne § 17	1	0	0	0	0	0	0	0
720000	Straftaten gegen sonstige strafrechtliche Nebengesetze-ohne Verkehrsdelikte-	1759	506	0	0	1	0	1	0
721000	Straftaten gegen § 27 Abs. 2 des Jugendschutzgesetzes	1	0	0	0	0	0	0	0
722000	Straftaten gegen § 27 Abs. 1 des Jugendschutzgesetzes	3	2	0	0	0	0	0	0
725000	Straftaten gegen das Aufenthalts-, das Asylverfahrens- und das Freizügigkeitsgesetz/EU	483	465	0	0	0	0	1	0
725100	Unerlaubte Einreise gemäß § 95 Abs. 1 Nr. 3 und Abs. 2 Nr. 1a Aufenthaltsgesetz	4	4	0	0	0	0	0	0
725200	Einschleusen von Ausländern gemäß § 96 Aufenthaltsgesetz	19	10	0	0	0	0	0	0
725300	Erschleichen eines Aufenthaltstitels (gemäß § 95 Abs. 2 Nr. 2 Aufenthaltsgesetz) durch unrichtige oder unvollständige Angaben oder Gebrauch eines so beschafften Aufenthaltstitels zur Täuschung im Rechtsverkehr	46	39	0	0	0	0	0	0
725310	Erschleichen eines Aufenthaltstitels durch Scheinehe gemäß § 95 Abs. 2 Nr. 2 Aufenthaltsgesetz	12	9	0	0	0	0	0	0
725320	Erschleichen oder Gebrauch eines Aufenthaltstitels (Aufenthaltsurlaubnis oder Niederlassungsbefugnis)	34	30	0	0	0	0	0	0
725500	Straftaten gegen §§ 84, 85 Asylverfahrensgesetz	78	78	0	0	0	0	0	0

Schlüssel der Tat	Straftat	Täter insgesamt pro Delikt	Nicht-deutsche Täter pro Delikt	249 Madagaskar	265 Ruanda	283 Togo	286 Uganda	326 Bolivien	334 Costa Rica
713000	Delikte im Zusammenhang mit Schwarzarbeitbekämpfungsgesetz und Arbeitnehmerüberlassungsgesetz	2	1	0	0	0	0	0	0
714000	Straftaten i.V.m. dem Bankgewerbe sowie Wertpapierhandelsgesetz (Güd-Kreditwesen, BörsenG, DepotG, HypothekbankG, § 35 BundesbankG)	2	0	0	0	0	0	0	0
715000	Straftaten im Zusammenhang mit Urheberrechtsbestimmungen (UrheberrechtsG, MarkenG, § 17 UWG, GebrauchsmusterG, GeschmacksmusterG, KunsturheberrechtsG, PatentG, HalbleiterschutzG)	184	11	0	0	0	0	0	0
715100	Softwarepiraterie (private Anwendung z.B. Computerspiele)	1	0	0	0	0	0	0	0
715200	Softwarepiraterie in Form gewerbsmäßigen Handelns	1	0	0	0	0	0	0	0
715300	Verrat von Betriebs- und Geschäftsgeheimnissen nach § 17 Abs. 1 und 4 UWG	17	0	0	0	0	0	0	0
715400	Verrat von Betriebs- und Geschäftsgeheimnissen nach § 17 Abs. 2 und 4 UWG	3	0	0	0	0	0	0	0
716000	Straftaten im Zusammenhang mit Lebens- und Arzneimitteln (z.B. Lebensmittel- und Futtermittelgesetzbuch, ArzneimittelG, WeinG)	134	8	0	0	0	0	0	0
716100	Straftaten nach dem Lebensmittel- und Futtermittelgesetzbuch	46	7	0	0	0	0	0	0
716200	Straftaten nach dem Arzneimittelgesetz	86	1	0	0	0	0	0	0
716210	Straftaten nach dem Arzneimittelgesetz gemäß § 95 AMG	79	0	0	0	0	0	0	0
719000	Sonstige Straftaten (Nebengesetze) auf dem Wirtschaftssektor (z.B. Rennwett- und LotterieG, UWG ohne § 17, VersicherungsaufsichtG, WirtschaftsstraftG, Gewerbeordnung)	157	8	0	0	0	0	0	0
719200	Straftaten nach UWG ohne § 17	1	0	0	0	0	0	0	0
720000	Straftaten gegen sonstige strafrechtliche Nebengesetze-ohne Verkehrsdelikte-	1759	506	0	0	0	0	0	0
721000	Straftaten gegen § 27 Abs. 2 des Jugendschutzgesetzes	1	0	0	0	0	0	0	0
722000	Straftaten gegen § 27 Abs. 1 des Jugendschutzgesetzes	3	2	0	0	0	0	0	0
725000	Straftaten gegen das Aufenthalts-, das Asylverfahrens- und das Freizügigkeitsgesetz/EU	483	465	0	0	0	0	0	0
725100	Unerlaubte Einreise gemäß § 95 Abs. 1 Nr. 3 und Abs. 2 Nr. 1a Aufenthaltsgesetz	4	4	0	0	0	0	0	0
725200	Einschleusen von Ausländern gemäß § 96 Aufenthaltsgesetz	19	10	0	0	0	0	0	0
725300	Erschleichen eines Aufenthaltstitels (gemäß § 95 Abs. 2 Nr. 2 Aufenthaltsgesetz) durch unrichtige oder unvollständige Angaben oder Gebrauch eines so beschafften Aufenthaltstitels zur Täuschung im Rechtsverkehr	46	39	0	0	0	0	0	0
725310	Erschleichen eines Aufenthaltstitels durch Scheinehe gemäß § 95 Abs. 2 Nr. 2 Aufenthaltsgesetz	12	9	0	0	0	0	0	0
725320	Erschleichen oder Gebrauch eines Aufenthaltstitels (Aufenthaltsurlaubnis oder Niederlassungsbefugnis)	34	30	0	0	0	0	0	0
725500	Straftaten gegen §§ 84, 85 Asylverfahrensgesetz	78	78	0	0	0	0	0	0

Schlüssel der Tat	Straftat	Täter insgesamt pro Delikt	Nicht-deutsche Täter pro Delikt	367 Venezuela	434 Korea (Demokratische Volksrepublik)	437 Indonesien	442 Japan	458 Nepal	460 Bangladesch
713000	Delikte im Zusammenhang mit Schwarzarbeitbekämpfungsgesetz und Arbeitnehmerüberlassungsgesetz	2	1	0	0	0	0	0	0
714000	Straftaten i.V.m. dem Bankgewerbe sowie Wertpapierhandelsgesetz (Güd-Kreditwesen, BörsenG, DepotG, HypothekbankG, § 35 BundesbankG)	2	0	0	0	0	0	0	0
715000	Straftaten im Zusammenhang mit Urheberrechtsbestimmungen (UrheberrechtsG, MarkenG, § 17 UWG, GebrauchsmusterG, GeschmacksmusterG, KunsturheberrechtsG, PatentG, HalbleiterschutzG)	184	11	0	0	0	0	0	0
715100	Softwarepiraterie (private Anwendung z.B. Computerspiele)	1	0	0	0	0	0	0	0
715200	Softwarepiraterie in Form gewerbsmäßigen Handelns	1	0	0	0	0	0	0	0
715300	Verrat von Betriebs- und Geschäftsgeheimnissen nach § 17 Abs. 1 und 4 UWG	17	0	0	0	0	0	0	0
715400	Verrat von Betriebs- und Geschäftsgeheimnissen nach § 17 Abs. 2 und 4 UWG	3	0	0	0	0	0	0	0
716000	Straftaten im Zusammenhang mit Lebens- und Arzneimitteln (z.B. Lebensmittel- und Futtermittelgesetzbuch, ArzneimittelG, WeinG)	134	8	0	0	0	0	0	0
716100	Straftaten nach dem Lebensmittel- und Futtermittelgesetzbuch	46	7	0	0	0	0	0	0
716200	Straftaten nach dem Arzneimittelgesetz	86	1	0	0	0	0	0	0
716210	Straftaten nach dem Arzneimittelgesetz gemäß § 95 AMG	79	0	0	0	0	0	0	0
719000	Sonstige Straftaten (Nebengesetze) auf dem Wirtschaftssektor (z.B. Rennwett- und LotterieG, UWG ohne § 17, VersicherungsaufsichtG, WirtschaftsstraftG, Gewerbeordnung)	157	8	0	0	0	0	0	0
719200	Straftaten nach UWG ohne § 17	1	0	0	0	0	0	0	0
720000	Straftaten gegen sonstige strafrechtliche Nebengesetze-ohne Verkehrsdelikte-	1759	506	0	0	0	0	0	1
721000	Straftaten gegen § 27 Abs. 2 des Jugendschutzgesetzes	1	0	0	0	0	0	0	0
722000	Straftaten gegen § 27 Abs. 1 des Jugendschutzgesetzes	3	2	0	0	0	0	0	0
725000	Straftaten gegen das Aufenthalts-, das Asylverfahrens- und das Freizügigkeitsgesetz/EU	483	465	0	0	0	0	0	1
725100	Unerlaubte Einreise gemäß § 95 Abs. 1 Nr. 3 und Abs. 2 Nr. 1a Aufenthaltsgesetz	4	4	0	0	0	0	0	0
725200	Einschleusen von Ausländern gemäß § 96 Aufenthaltsgesetz	19	10	0	0	0	0	0	0
725300	Erschleichen eines Aufenthaltstitels (gemäß § 95 Abs. 2 Nr. 2 Aufenthaltsgesetz) durch unrichtige oder unvollständige Angaben oder Gebrauch eines so beschafften Aufenthaltstitels zur Täuschung im Rechtsverkehr	46	39	0	0	0	0	0	0
725310	Erschleichen eines Aufenthaltstitels durch Scheinehe gemäß § 95 Abs. 2 Nr. 2 Aufenthaltsgesetz	12	9	0	0	0	0	0	0
725320	Erschleichen oder Gebrauch eines Aufenthaltstitels (Aufenthaltsurlaubnis oder Niederlassungsbefugnis)	34	30	0	0	0	0	0	0
725500	Straftaten gegen §§ 84, 85 Asylverfahrensgesetz	78	78	0	0	0	0	0	1

Schlüssel der Tat	Straftat	Täter insgesamt pro Delikt	Nicht-deutsche Täter pro Delikt	469 Vereinigte Arabische Emirate	157 Schweden	223 Angola	233 Simbabwe	236 Gabun	243 Kenia
713000	Delikte im Zusammenhang mit Schwarzarbeitbekämpfungsgesetz und Arbeitnehmerüberlassungsgesetz	2	1	0	0	0	0	0	0
714000	Straftaten i.V.m. dem Bankgewerbe sowie Wertpapierhandelsgesetz (Güd-Kreditwesen, BörsenG, DepotG, HypothekbankG, § 35 BundesbankG)	2	0	0	0	0	0	0	0
715000	Straftaten im Zusammenhang mit Urheberrechtsbestimmungen (UrheberrechtsG, MarkenG, § 17 UWG, GebrauchsmusterG, GeschmacksmusterG, KunsturheberrechtsG, PatentG, HalbleiterschutzG)	184	11	0	0	0	0	0	0
715100	Softwarepiraterie (private Anwendung z.B. Computerspiele)	1	0	0	0	0	0	0	0
715200	Softwarepiraterie in Form gewerbsmäßigen Handelns	1	0	0	0	0	0	0	0
715300	Verrat von Betriebs- und Geschäftsgeheimnissen nach § 17 Abs. 1 und 4 UWG	17	0	0	0	0	0	0	0
715400	Verrat von Betriebs- und Geschäftsgeheimnissen nach § 17 Abs. 2 und 4 UWG	3	0	0	0	0	0	0	0
716000	Straftaten im Zusammenhang mit Lebens- und Arzneimitteln (z.B. Lebensmittel- und Futtermittelgesetzbuch, ArzneimittelG, WeinG)	134	8	0	0	0	0	0	0
716100	Straftaten nach dem Lebensmittel- und Futtermittelgesetzbuch	46	7	0	0	0	0	0	0
716200	Straftaten nach dem Arzneimittelgesetz	86	1	0	0	0	0	0	0
716210	Straftaten nach dem Arzneimittelgesetz gemäß § 95 AMG	79	0	0	0	0	0	0	0
719000	Sonstige Straftaten (Nebengesetze) auf dem Wirtschaftssektor (z.B. Rennwett- und LotterieG, UWG ohne § 17, VersicherungsaufsichtG, WirtschaftsstraftG, Gewerbeordnung)	157	8	0	0	0	0	0	0
719200	Straftaten nach UWG ohne § 17	1	0	0	0	0	0	0	0
720000	Straftaten gegen sonstige strafrechtliche Nebengesetze-ohne Verkehrsdelikte-	1759	506	0	0	0	0	0	0
721000	Straftaten gegen § 27 Abs. 2 des Jugendschutzgesetzes	1	0	0	0	0	0	0	0
722000	Straftaten gegen § 27 Abs. 1 des Jugendschutzgesetzes	3	2	0	0	0	0	0	0
725000	Straftaten gegen das Aufenthalts-, das Asylverfahrens- und das Freizügigkeitsgesetz/EU	483	465	0	0	0	0	0	0
725100	Unerlaubte Einreise gemäß § 95 Abs. 1 Nr. 3 und Abs. 2 Nr. 1a Aufenthaltsgesetz	4	4	0	0	0	0	0	0
725200	Einschleusen von Ausländern gemäß § 96 Aufenthaltsgesetz	19	10	0	0	0	0	0	0
725300	Erschleichen eines Aufenthaltstitels (gemäß § 95 Abs. 2 Nr. 2 Aufenthaltsgesetz) durch unrichtige oder unvollständige Angaben oder Gebrauch eines so beschafften Aufenthaltstitels zur Täuschung im Rechtsverkehr	46	39	0	0	0	0	0	0
725310	Erschleichen eines Aufenthaltstitels durch Scheinehe gemäß § 95 Abs. 2 Nr. 2 Aufenthaltsgesetz	12	9	0	0	0	0	0	0
725320	Erschleichen oder Gebrauch eines Aufenthaltstitels (Aufenthaltsurlaubnis oder Niederlassungsbefugnis)	34	30	0	0	0	0	0	0
725500	Straftaten gegen §§ 84, 85 Asylverfahrensgesetz	78	78	0	0	0	0	0	0

Schlüssel der Tat	Straftat	Täter insgesamt pro Delikt	Nicht-deutsche Täter pro Delikt	255 Niger	259 Guinea-Bissau	263 Südafrika	271 Seychellen	274 Äquatorialguinea	284 Tschad
713000	Delikte im Zusammenhang mit Schwarzarbeitbekämpfungsgesetz und Arbeitnehmerüberlassungsgesetz	2	1	0	0	0	0	0	0
714000	Straftaten i.V.m. dem Bankgewerbe sowie Wertpapierhandelsgesetz (Güd-Kreditwesen, BörsenG, DepotG, HypothekbankG, § 35 BundesbankG)	2	0	0	0	0	0	0	0
715000	Straftaten im Zusammenhang mit Urheberrechtsbestimmungen (UrheberrechtsG, MarkenG, § 17 UWG, GebrauchsmusterG, GeschmacksmusterG, KunsturheberrechtsG, PatentG, HalbleiterschutzG)	184	11	0	0	0	0	0	0
715100	Softwarepiraterie (private Anwendung z.B. Computerspiele)	1	0	0	0	0	0	0	0
715200	Softwarepiraterie in Form gewerbsmäßigen Handelns	1	0	0	0	0	0	0	0
715300	Verrat von Betriebs- und Geschäftsgeheimnissen nach § 17 Abs. 1 und 4 UWG	17	0	0	0	0	0	0	0
715400	Verrat von Betriebs- und Geschäftsgeheimnissen nach § 17 Abs. 2 und 4 UWG	3	0	0	0	0	0	0	0
716000	Straftaten im Zusammenhang mit Lebens- und Arzneimitteln (z.B. Lebensmittel- und Futtermittelgesetzbuch, ArzneimittelG, WeinG)	134	8	0	0	0	0	0	0
716100	Straftaten nach dem Lebensmittel- und Futtermittelgesetzbuch	46	7	0	0	0	0	0	0
716200	Straftaten nach dem Arzneimittelgesetz	86	1	0	0	0	0	0	0
716210	Straftaten nach dem Arzneimittelgesetz gemäß § 95 AMG	79	0	0	0	0	0	0	0
719000	Sonstige Straftaten (Nebengesetze) auf dem Wirtschaftssektor (z.B. Rennwett- und LotterieG, UWG ohne § 17, VersicherungsaufsichtG, WirtschaftsstraftG, Gewerbeordnung)	157	8	0	0	0	0	0	0
719200	Straftaten nach UWG ohne § 17	1	0	0	0	0	0	0	0
720000	Straftaten gegen sonstige strafrechtliche Nebengesetze-ohne Verkehrsdelikte-	1759	506	0	0	0	0	0	0
721000	Straftaten gegen § 27 Abs. 2 des Jugendschutzgesetzes	1	0	0	0	0	0	0	0
722000	Straftaten gegen § 27 Abs. 1 des Jugendschutzgesetzes	3	2	0	0	0	0	0	0
725000	Straftaten gegen das Aufenthalts-, das Asylverfahrens- und das Freizügigkeitsgesetz/EU	483	465	0	0	0	0	0	0
725100	Unerlaubte Einreise gemäß § 95 Abs. 1 Nr. 3 und Abs. 2 Nr. 1a Aufenthaltsgesetz	4	4	0	0	0	0	0	0
725200	Einschleusen von Ausländern gemäß § 96 Aufenthaltsgesetz	19	10	0	0	0	0	0	0
725300	Erschleichen eines Aufenthaltstitels (gemäß § 95 Abs. 2 Nr. 2 Aufenthaltsgesetz) durch unrichtige oder unvollständige Angaben oder Gebrauch eines so beschafften Aufenthaltstitels zur Täuschung im Rechtsverkehr	46	39	0	0	0	0	0	0
725310	Erschleichen eines Aufenthaltstitels durch Scheinehe gemäß § 95 Abs. 2 Nr. 2 Aufenthaltsgesetz	12	9	0	0	0	0	0	0
725320	Erschleichen oder Gebrauch eines Aufenthaltstitels (Aufenthaltsurlaubnis oder Niederlassungsbefugnis)	34	30	0	0	0	0	0	0
725500	Straftaten gegen §§ 84, 85 Asylverfahrensgesetz	78	78	0	0	0	0	0	0

Schlüssel der Tat	Straftat	Täter insgesamt pro Delikt	Nicht-deutsche Täter pro Delikt	323 Argentinien	324 Bahamas	332 Chile	337 El Salvador	345 Guatemala	354 Nicaragua
713000	Delikte im Zusammenhang mit Schwarzarbeitbekämpfungsgesetz und Arbeitnehmerüberlassungsgesetz	2	1	0	0	0	0	0	0
714000	Straftaten i.V.m. dem Bankgewerbe sowie Wertpapierhandelsgesetz (Güd-Kreditwesen, BörsenG, DepotG, HypothekbankG, § 35 BundesbankG)	2	0	0	0	0	0	0	0
715000	Straftaten im Zusammenhang mit Urheberrechtsbestimmungen (UrheberrechtsG, MarkenG, § 17 UWG, GebrauchsmusterG, GeschmacksmusterG, KunsturheberrechtsG, PatentG, HalbleiterschutzG)	184	11	0	0	0	0	0	0
715100	Softwarepiraterie (private Anwendung z.B. Computerspiele)	1	0	0	0	0	0	0	0
715200	Softwarepiraterie in Form gewerbsmäßigen Handelns	1	0	0	0	0	0	0	0
715300	Verrat von Betriebs- und Geschäftsgeheimnissen nach § 17 Abs. 1 und 4 UWG	17	0	0	0	0	0	0	0
715400	Verrat von Betriebs- und Geschäftsgeheimnissen nach § 17 Abs. 2 und 4 UWG	3	0	0	0	0	0	0	0
716000	Straftaten im Zusammenhang mit Lebens- und Arzneimitteln (z.B. Lebensmittel- und Futtermittelgesetzbuch, ArzneimittelG, WeinG)	134	8	0	0	0	0	0	0
716100	Straftaten nach dem Lebensmittel- und Futtermittelgesetzbuch	46	7	0	0	0	0	0	0
716200	Straftaten nach dem Arzneimittelgesetz	86	1	0	0	0	0	0	0
716210	Straftaten nach dem Arzneimittelgesetz gemäß § 95 AMG	79	0	0	0	0	0	0	0
719000	Sonstige Straftaten (Nebengesetze) auf dem Wirtschaftssektor (z.B. Rennwett- und LotterieG, UWG ohne § 17, VersicherungsaufsichtG, WirtschaftsstraftG, Gewerbeordnung)	157	8	0	0	0	0	0	0
719200	Straftaten nach UWG ohne § 17	1	0	0	0	0	0	0	0
720000	Straftaten gegen sonstige strafrechtliche Nebengesetze-ohne Verkehrsdelikte-	1759	506	0	0	0	0	0	0
721000	Straftaten gegen § 27 Abs. 2 des Jugendschutzgesetzes	1	0	0	0	0	0	0	0
722000	Straftaten gegen § 27 Abs. 1 des Jugendschutzgesetzes	3	2	0	0	0	0	0	0
725000	Straftaten gegen das Aufenthalts-, das Asylverfahrens- und das Freizügigkeitsgesetz/EU	483	465	0	0	0	0	0	0
725100	Unerlaubte Einreise gemäß § 95 Abs. 1 Nr. 3 und Abs. 2 Nr. 1a Aufenthaltsgesetz	4	4	0	0	0	0	0	0
725200	Einschleusen von Ausländern gemäß § 96 Aufenthaltsgesetz	19	10	0	0	0	0	0	0
725300	Erschleichen eines Aufenthaltstitels (gemäß § 95 Abs. 2 Nr. 2 Aufenthaltsgesetz) durch unrichtige oder unvollständige Angaben oder Gebrauch eines so beschafften Aufenthaltstitels zur Täuschung im Rechtsverkehr	46	39	0	0	0	0	0	0
725310	Erschleichen eines Aufenthaltstitels durch Scheinehe gemäß § 95 Abs. 2 Nr. 2 Aufenthaltsgesetz	12	9	0	0	0	0	0	0
725320	Erschleichen oder Gebrauch eines Aufenthaltstitels (Aufenthaltsurlaubnis oder Niederlassungsbefugnis)	34	30	0	0	0	0	0	0
725500	Straftaten gegen §§ 84, 85 Asylverfahrensgesetz	78	78	0	0	0	0	0	0

Schlüssel der Tat	Straftat	Täter insgesamt pro Delikt	Nicht-deutsche Täter pro Delikt	421 Jemen	448 Kuwait	471 Turkmenistan	267 Namibia
713000	Delikte im Zusammenhang mit Schwarzarbeitbekämpfungsgesetz und Arbeitnehmerüberlassungsgesetz	2	1	0	0	0	0
714000	Straftaten i.V.m. dem Bankgewerbe sowie Wertpapierhandelsgesetz (Güd-Kreditwesen, BörsenG, DepotG, HypothekbankG, § 35 BundesbankG)	2	0	0	0	0	0
715000	Straftaten im Zusammenhang mit Urheberrechtsbestimmungen (UrheberrechtsG, MarkenG, § 17 UWG, GebrauchsmusterG, GeschmacksmusterG, KunsturheberrechtsG, PatentG, HalbleiterschutzG)	184	11	0	0	0	0
715100	Softwarepiraterie (private Anwendung z.B. Computerspiele)	1	0	0	0	0	0
715200	Softwarepiraterie in Form gewerbsmäßigen Handelns	1	0	0	0	0	0
715300	Verrat von Betriebs- und Geschäftsgeheimnissen nach § 17 Abs. 1 und 4 UWG	17	0	0	0	0	0
715400	Verrat von Betriebs- und Geschäftsgeheimnissen nach § 17 Abs. 2 und 4 UWG	3	0	0	0	0	0
716000	Straftaten im Zusammenhang mit Lebens- und Arzneimitteln (z.B. Lebensmittel- und Futtermittelgesetzbuch, ArzneimittelG, WeinG)	134	8	0	0	0	0
716100	Straftaten nach dem Lebensmittel- und Futtermittelgesetzbuch	46	7	0	0	0	0
716200	Straftaten nach dem Arzneimittelgesetz	86	1	0	0	0	0
716210	Straftaten nach dem Arzneimittelgesetz gemäß § 95 AMG	79	0	0	0	0	0
719000	Sonstige Straftaten (Nebengesetze) auf dem Wirtschaftssektor (z.B. Rennwett- und LotterieG, UWG ohne § 17, VersicherungsaufsichtG, WirtschaftsstraftG, Gewerbeordnung)	157	8	0	0	0	0
719200	Straftaten nach UWG ohne § 17	1	0	0	0	0	0
720000	Straftaten gegen sonstige strafrechtliche Nebengesetze-ohne Verkehrsdelikte-	1759	506	0	0	0	0
721000	Straftaten gegen § 27 Abs. 2 des Jugendschutzgesetzes	1	0	0	0	0	0
722000	Straftaten gegen § 27 Abs. 1 des Jugendschutzgesetzes	3	2	0	0	0	0
725000	Straftaten gegen das Aufenthalts-, das Asylverfahrens- und das Freizügigkeitsgesetz/EU	483	465	0	0	0	0
725100	Unerlaubte Einreise gemäß § 95 Abs. 1 Nr. 3 und Abs. 2 Nr. 1a Aufenthaltsgesetz	4	4	0	0	0	0
725200	Einschleusen von Ausländern gemäß § 96 Aufenthaltsgesetz	19	10	0	0	0	0
725300	Erschleichen eines Aufenthaltstitels (gemäß § 95 Abs. 2 Nr. 2 Aufenthaltsgesetz) durch unrichtige oder unvollständige Angaben oder Gebrauch eines so beschafften Aufenthaltstitels zur Täuschung im Rechtsverkehr	46	39	0	0	0	0
725310	Erschleichen eines Aufenthaltstitels durch Scheinehe gemäß § 95 Abs. 2 Nr. 2 Aufenthaltsgesetz	12	9	0	0	0	0
725320	Erschleichen oder Gebrauch eines Aufenthaltstitels (Aufenthaltsurlaubnis oder Niederlassungsbefugnis)	34	30	0	0	0	0
725500	Straftaten gegen §§ 84, 85 Asylverfahrensgesetz	78	78	0	0	0	0

Schlüssel der Tat	Straftat	Täter insgesamt pro Delikt	Nicht-deutsche Täter pro Delikt	000 Deutschland	154 Rumänien	170 Serbien	152 Polen	160 Russische Föderation	163 Türkei
725700	Unerlaubter Aufenthalt gemäß § 95 Abs. 1 Nr. 1, 2 und Abs. 2 Nr. 1b Aufenthaltsgesetz	247	246	2	0	122	0	8	4
725900	Sonstige Verstöße gegen das Aufenthaltsgesetz	98	97	1	1	5	0	3	3
726000	Straftaten gegen das Sprengstoff-, das Waffen- und das Kriegswaffenkontrollgesetz	1088	33	1055	1	3	1	1	4
726100	Straftaten gegen das Sprengstoffgesetz	227	2	225	0	0	0	1	0
726200	Straftaten gegen das Waffengesetz	864	31	833	1	3	1	0	4
726300	Straftaten gegen das Kriegswaffenkontrollgesetz	20	0	20	0	0	0	0	0
728000	Straftaten gegen das Bundes- (oder Landes-) Datenschutzgesetz	11	0	11	0	0	0	0	0
730000	Rauschgiftdelikte -Betäubungsmittelgesetz-(soweit nicht bereits mit anderer Schlüsselzahl erfasst)	7139	242	6897	17	2	15	22	16
731000	Allgemeine Verstöße gemäß § 29 BtMG(soweit nicht unter 7340 pp. zu erfassen)	6206	203	6003	15	2	14	17	15
731100	Allgemeiner Verstoß mit Heroin (§ 29 BtMG)	45	5	40	0	0	0	3	0
731200	Allgemeiner Verstoß mit Kokain einschl. Crack	59	2	57	1	0	0	0	1
731300	Allgemeiner Verstoß mit LSD	10	0	10	0	0	0	0	0
731600	Allgemeiner Verstoß mit Amphetamin und seine Derivate in Pulver- oder flüssiger sowie in Tabletten- bzw. Kapselform (Ecstasy)	1148	23	1125	0	0	5	2	2
731700	Allgemeiner Verstoß mit Methamphetamin in Pulver-, kristalliner oder flüssiger sowie in Tabletten- bzw. Kapselform	1707	34	1673	6	0	1	3	3
731800	Allgemeiner Verstoß mit Cannabis und Zubereitungen	3169	126	3043	9	1	7	8	9
731900	Allgemeiner Verstoß mit sonstigen Betäubungsmitteln	770	24	746	0	1	1	1	0
732000	Unerlaubter Handel mit und Schmuggel von Rauschgiften gemäß § 29 BtMG	805	27	778	1	0	0	3	2
732100	Unerlaubter Handel mit und Schmuggel von Heroin (§ 29 BtMG)	1	0	1	0	0	0	0	0
732200	Unerlaubter Handel mit und Schmuggel von Kokain einschl. Crack (§ 29 BtMG)	6	0	6	0	0	0	0	0
732300	Unerlaubter Handel mit und Schmuggel von LSD (§ 29 BtMG)	2	0	2	0	0	0	0	0
732600	Unerlaubter Handel mit und Schmuggel von Amphetamin und seine Derivate in Pulver- oder flüssiger sowie in Tabletten- bzw. Kapselform (Ecstasy)	164	0	164	0	0	0	0	0
732700	Unerlaubter Handel mit und Schmuggel von Methamphetamin in Pulver-, kristalliner oder flüssiger sowie in Tabletten- bzw. Kapselform	280	7	273	0	0	0	2	1
732800	Unerlaubter Handel mit und Schmuggel von Cannabis und Zubereitungen (§ 29 BtMG)	296	18	278	1	0	0	1	1
732900	Unerlaubter Handel mit und Schmuggel von sonstigen Betäubungsmitteln (§ 29 BtMG)	85	2	83	0	0	0	0	0
733000	Unerlaubte Einfuhr von Betäubungsmitteln gemäß § 30 Abs. 1 Nr. 4 BtMG (in nicht geringer Menge)	92	5	87	0	0	1	0	0
733100	Unerlaubte Einfuhr in nicht geringer Menge von Heroin (§ 30 Abs. 1 Nr. 4 BtMG)	2	1	1	0	0	0	0	0

Schlüssel der Tat	Straftat	Täter insgesamt pro Delikt	Nicht-deutsche Täter pro Delikt	144 Mazedonien,eh emalige jugoslawische Rep.	438 Irak	423 Afghanistan	150 Kosovo	475 Syrien, Arabische Republik	432 Vietnam
725700	Unerlaubter Aufenthalt gemäß § 95 Abs. 1 Nr. 1, 2 und Abs. 2 Nr. 1b Aufenthaltsgesetz	247	246	26	6	30	24	82	24
725900	Sonstige Verstöße gegen das Aufenthaltsgesetz	98	97	1	8	1	3	2	5
726000	Straftaten gegen das Sprengstoff-, das Waffen- und das Kriegswaffenkontrollgesetz	1088	33	0	0	0	0	1	0
726100	Straftaten gegen das Sprengstoffgesetz	227	2	0	0	0	0	0	0
726200	Straftaten gegen das Waffengesetz	864	31	0	0	0	0	1	0
726300	Straftaten gegen das Kriegswaffenkontrollgesetz	20	0	0	0	0	0	0	0
728000	Straftaten gegen das Bundes- (oder Landes-) Datenschutzgesetz	11	0	0	0	0	0	0	0
730000	Rauschgiftdelikte -Betäubungsmittelgesetz-(soweit nicht bereits mit anderer Schlüsselzahl erfasst)	7139	242	1	5	3	5	2	10
731000	Allgemeine Verstöße gemäß § 29 BtMG(soweit nicht unter 7340 pp. zu erfassen)	6206	203	1	5	3	1	1	1
731100	Allgemeiner Verstoß mit Heroin (§ 29 BtMG)	45	5	0	0	0	0	0	0
731200	Allgemeiner Verstoß mit Kokain einschl. Crack	59	2	0	0	0	0	0	0
731300	Allgemeiner Verstoß mit LSD	10	0	0	0	0	0	0	0
731600	Allgemeiner Verstoß mit Amphetamin und seine Derivate in Pulver- oder flüssiger sowie in Tabletten- bzw. Kapselform (Ecstasy)	1148	23	0	0	0	0	0	1
731700	Allgemeiner Verstoß mit Methamphetamin in Pulver-, kristalliner oder flüssiger sowie in Tabletten- bzw. Kapselform	1707	34	0	2	0	0	0	0
731800	Allgemeiner Verstoß mit Cannabis und Zubereitungen	3169	126	1	3	3	1	1	0
731900	Allgemeiner Verstoß mit sonstigen Betäubungsmitteln	770	24	0	0	0	0	0	0
732000	Unerlaubter Handel mit und Schmuggel von Rauschgiften gemäß § 29 BtMG	805	27	0	0	2	4	1	4
732100	Unerlaubter Handel mit und Schmuggel von Heroin (§ 29 BtMG)	1	0	0	0	0	0	0	0
732200	Unerlaubter Handel mit und Schmuggel von Kokain einschl. Crack (§ 29 BtMG)	6	0	0	0	0	0	0	0
732300	Unerlaubter Handel mit und Schmuggel von LSD (§ 29 BtMG)	2	0	0	0	0	0	0	0
732600	Unerlaubter Handel mit und Schmuggel von Amphetamin und seine Derivate in Pulver- oder flüssiger sowie in Tabletten- bzw. Kapselform (Ecstasy)	164	0	0	0	0	0	0	0
732700	Unerlaubter Handel mit und Schmuggel von Methamphetamin in Pulver-, kristalliner oder flüssiger sowie in Tabletten- bzw. Kapselform	280	7	0	0	0	0	1	1
732800	Unerlaubter Handel mit und Schmuggel von Cannabis und Zubereitungen (§ 29 BtMG)	296	18	0	0	1	4	0	3
732900	Unerlaubter Handel mit und Schmuggel von sonstigen Betäubungsmitteln (§ 29 BtMG)	85	2	0	0	1	0	0	0
733000	Unerlaubte Einfuhr von Betäubungsmitteln gemäß § 30 Abs. 1 Nr. 4 BtMG (in nicht geringer Menge)	92	5	0	0	0	0	0	0
733100	Unerlaubte Einfuhr in nicht geringer Menge von Heroin (§ 30 Abs. 1 Nr. 4 BtMG)	2	1	0	0	0	0	0	0

Schlüssel der Tat	Straftat	Täter insgesamt pro Delikt	Nicht-deutsche Täter pro Delikt	137 Italien	125 Bulgarien	164 Tschechische Republik	425 Aserbaidshan	166 Ukraine	436 Indien
725700	Unerlaubter Aufenthalt gemäß § 95 Abs. 1 Nr. 1, 2 und Abs. 2 Nr. 1b Aufenthaltsgesetz	247	246	0	2	0	8	6	20
725900	Sonstige Verstöße gegen das Aufenthaltsgesetz	98	97	0	0	1	3	1	19
726000	Straftaten gegen das Sprengstoff-, das Waffen- und das Kriegswaffenkontrollgesetz	1088	33	1	2	2	0	2	1
726100	Straftaten gegen das Sprengstoffgesetz	227	2	0	1	0	0	0	0
726200	Straftaten gegen das Waffengesetz	864	31	1	1	2	0	2	1
726300	Straftaten gegen das Kriegswaffenkontrollgesetz	20	0	0	0	0	0	0	0
728000	Straftaten gegen das Bundes- (oder Landes-) Datenschutzgesetz	11	0	0	0	0	0	0	0
730000	Rauschgiftdelikte -Betäubungsmittelgesetz-(soweit nicht bereits mit anderer Schlüsselzahl erfasst)	7139	242	3	5	11	5	10	2
731000	Allgemeine Verstöße gemäß § 29 BtMG(soweit nicht unter 7340 pp. zu erfassen)	6206	203	3	4	9	3	10	2
731100	Allgemeiner Verstoß mit Heroin (§ 29 BtMG)	45	5	0	0	0	0	0	0
731200	Allgemeiner Verstoß mit Kokain einschl. Crack	59	2	0	0	0	0	0	0
731300	Allgemeiner Verstoß mit LSD	10	0	0	0	0	0	0	0
731600	Allgemeiner Verstoß mit Amphetamin und seine Derivate in Pulver- oder flüssiger sowie in Tabletten- bzw. Kapselform (Ecstasy)	1148	23	0	1	2	0	0	0
731700	Allgemeiner Verstoß mit Methamphetamin in Pulver-, kristalliner oder flüssiger sowie in Tabletten- bzw. Kapselform	1707	34	0	1	0	1	3	0
731800	Allgemeiner Verstoß mit Cannabis und Zubereitungen	3169	126	3	2	6	3	5	1
731900	Allgemeiner Verstoß mit sonstigen Betäubungsmitteln	770	24	0	0	2	0	3	1
732000	Unerlaubter Handel mit und Schmuggel von Rauschgiften gemäß § 29 BtMG	805	27	0	0	0	2	1	0
732100	Unerlaubter Handel mit und Schmuggel von Heroin (§ 29 BtMG)	1	0	0	0	0	0	0	0
732200	Unerlaubter Handel mit und Schmuggel von Kokain einschl. Crack (§ 29 BtMG)	6	0	0	0	0	0	0	0
732300	Unerlaubter Handel mit und Schmuggel von LSD (§ 29 BtMG)	2	0	0	0	0	0	0	0
732600	Unerlaubter Handel mit und Schmuggel von Amphetamin und seine Derivate in Pulver- oder flüssiger sowie in Tabletten- bzw. Kapselform (Ecstasy)	164	0	0	0	0	0	0	0
732700	Unerlaubter Handel mit und Schmuggel von Methamphetamin in Pulver-, kristalliner oder flüssiger sowie in Tabletten- bzw. Kapselform	280	7	0	0	0	0	0	0
732800	Unerlaubter Handel mit und Schmuggel von Cannabis und Zubereitungen (§ 29 BtMG)	296	18	0	0	0	2	1	0
732900	Unerlaubter Handel mit und Schmuggel von sonstigen Betäubungsmitteln (§ 29 BtMG)	85	2	0	0	0	0	0	0
733000	Unerlaubte Einfuhr von Betäubungsmitteln gemäß § 30 Abs. 1 Nr. 4 BtMG (in nicht geringer Menge)	92	5	0	0	0	0	0	0
733100	Unerlaubte Einfuhr in nicht geringer Menge von Heroin (§ 30 Abs. 1 Nr. 4 BtMG)	2	1	0	0	0	0	0	0

Schlüssel der Tat	Straftat	Täter insgesamt pro Delikt	Nicht-deutsche Täter pro Delikt	165 Ungarn	444 Kasachstan	285 Tunesien	142 Litauen	430 Georgien	998 ungeklärt
725700	Unerlaubter Aufenthalt gemäß § 95 Abs. 1 Nr. 1, 2 und Abs. 2 Nr. 1b Aufenthaltsgesetz	247	246	0	2	4	0	12	2
725900	Sonstige Verstöße gegen das Aufenthaltsgesetz	98	97	0	0	4	0	0	2
726000	Straftaten gegen das Sprengstoff-, das Waffen- und das Kriegswaffenkontrollgesetz	1088	33	2	1	0	0	0	0
726100	Straftaten gegen das Sprengstoffgesetz	227	2	0	0	0	0	0	0
726200	Straftaten gegen das Waffengesetz	864	31	2	1	0	0	0	0
726300	Straftaten gegen das Kriegswaffenkontrollgesetz	20	0	0	0	0	0	0	0
728000	Straftaten gegen das Bundes- (oder Landes-) Datenschutzgesetz	11	0	0	0	0	0	0	0
730000	Rauschgiftdelikte -Betäubungsmittelgesetz-(soweit nicht bereits mit anderer Schlüsselzahl erfasst)	7139	242	3	4	4	3	1	3
731000	Allgemeine Verstöße gemäß § 29 BtMG(soweit nicht unter 7340 pp. zu erfassen)	6206	203	3	4	4	3	0	2
731100	Allgemeiner Verstoß mit Heroin (§ 29 BtMG)	45	5	0	0	0	1	0	0
731200	Allgemeiner Verstoß mit Kokain einschl. Crack	59	2	0	0	0	0	0	0
731300	Allgemeiner Verstoß mit LSD	10	0	0	0	0	0	0	0
731600	Allgemeiner Verstoß mit Amphetamin und seine Derivate in Pulver- oder flüssiger sowie in Tabletten- bzw. Kapselform (Ecstasy)	1148	23	0	0	0	0	0	0
731700	Allgemeiner Verstoß mit Methamphetamin in Pulver-, kristalliner oder flüssiger sowie in Tabletten- bzw. Kapselform	1707	34	0	1	1	1	0	0
731800	Allgemeiner Verstoß mit Cannabis und Zubereitungen	3169	126	3	3	3	2	0	2
731900	Allgemeiner Verstoß mit sonstigen Betäubungsmitteln	770	24	0	0	0	0	0	0
732000	Unerlaubter Handel mit und Schmuggel von Rauschgiften gemäß § 29 BtMG	805	27	0	0	0	0	1	0
732100	Unerlaubter Handel mit und Schmuggel von Heroin (§ 29 BtMG)	1	0	0	0	0	0	0	0
732200	Unerlaubter Handel mit und Schmuggel von Kokain einschl. Crack (§ 29 BtMG)	6	0	0	0	0	0	0	0
732300	Unerlaubter Handel mit und Schmuggel von LSD (§ 29 BtMG)	2	0	0	0	0	0	0	0
732600	Unerlaubter Handel mit und Schmuggel von Amphetamin und seine Derivate in Pulver- oder flüssiger sowie in Tabletten- bzw. Kapselform (Ecstasy)	164	0	0	0	0	0	0	0
732700	Unerlaubter Handel mit und Schmuggel von Methamphetamin in Pulver-, kristalliner oder flüssiger sowie in Tabletten- bzw. Kapselform	280	7	0	0	0	0	1	0
732800	Unerlaubter Handel mit und Schmuggel von Cannabis und Zubereitungen (§ 29 BtMG)	296	18	0	0	0	0	0	0
732900	Unerlaubter Handel mit und Schmuggel von sonstigen Betäubungsmitteln (§ 29 BtMG)	85	2	0	0	0	0	0	0
733000	Unerlaubte Einfuhr von Betäubungsmitteln gemäß § 30 Abs. 1 Nr. 4 BtMG (in nicht geringer Menge)	92	5	0	0	0	0	0	1
733100	Unerlaubte Einfuhr in nicht geringer Menge von Heroin (§ 30 Abs. 1 Nr. 4 BtMG)	2	1	0	0	0	0	0	1

Schlüssel der Tat	Straftat	Täter insgesamt pro Delikt	Nicht-deutsche Täter pro Delikt	134 Griechenland	155 Slowakei	148 Niederlande	151 Österreich	122 Bosnien und Herzegowina	139 Lettland
725700	Unerlaubter Aufenthalt gemäß § 95 Abs. 1 Nr. 1, 2 und Abs. 2 Nr. 1b Aufenthaltsgesetz	247	246	0	0	0	0	4	0
725900	Sonstige Verstöße gegen das Aufenthaltsgesetz	98	97	0	0	0	0	2	0
726000	Straftaten gegen das Sprengstoff-, das Waffen- und das Kriegswaffenkontrollgesetz	1088	33	1	1	0	2	0	0
726100	Straftaten gegen das Sprengstoffgesetz	227	2	0	0	0	0	0	0
726200	Straftaten gegen das Waffengesetz	864	31	1	1	0	2	0	0
726300	Straftaten gegen das Kriegswaffenkontrollgesetz	20	0	0	0	0	0	0	0
728000	Straftaten gegen das Bundes- (oder Landes-) Datenschutzgesetz	11	0	0	0	0	0	0	0
730000	Rauschgiftdelikte -Betäubungsmittelgesetz-(soweit nicht bereits mit anderer Schlüsselzahl erfasst)	7139	242	1	1	8	5	1	1
731000	Allgemeine Verstöße gemäß § 29 BtMG(soweit nicht unter 7340 pp. zu erfassen)	6206	203	1	1	6	4	0	1
731100	Allgemeiner Verstoß mit Heroin (§ 29 BtMG)	45	5	0	0	0	0	0	0
731200	Allgemeiner Verstoß mit Kokain einschl. Crack	59	2	0	0	0	0	0	0
731300	Allgemeiner Verstoß mit LSD	10	0	0	0	0	0	0	0
731600	Allgemeiner Verstoß mit Amphetamin und seine Derivate in Pulver- oder flüssiger sowie in Tabletten- bzw. Kapselform (Ecstasy)	1148	23	0	0	0	1	0	0
731700	Allgemeiner Verstoß mit Methamphetamin in Pulver-, kristalliner oder flüssiger sowie in Tabletten- bzw. Kapselform	1707	34	0	1	1	0	0	0
731800	Allgemeiner Verstoß mit Cannabis und Zubereitungen	3169	126	1	0	4	0	0	1
731900	Allgemeiner Verstoß mit sonstigen Betäubungsmitteln	770	24	0	0	1	3	0	0
732000	Unerlaubter Handel mit und Schmuggel von Rauschgiften gemäß § 29 BtMG	805	27	0	0	1	0	1	0
732100	Unerlaubter Handel mit und Schmuggel von Heroin (§ 29 BtMG)	1	0	0	0	0	0	0	0
732200	Unerlaubter Handel mit und Schmuggel von Kokain einschl. Crack (§ 29 BtMG)	6	0	0	0	0	0	0	0
732300	Unerlaubter Handel mit und Schmuggel von LSD (§ 29 BtMG)	2	0	0	0	0	0	0	0
732600	Unerlaubter Handel mit und Schmuggel von Amphetamin und seine Derivate in Pulver- oder flüssiger sowie in Tabletten- bzw. Kapselform (Ecstasy)	164	0	0	0	0	0	0	0
732700	Unerlaubter Handel mit und Schmuggel von Methamphetamin in Pulver-, kristalliner oder flüssiger sowie in Tabletten- bzw. Kapselform	280	7	0	0	1	0	0	0
732800	Unerlaubter Handel mit und Schmuggel von Cannabis und Zubereitungen (§ 29 BtMG)	296	18	0	0	0	0	0	0
732900	Unerlaubter Handel mit und Schmuggel von sonstigen Betäubungsmitteln (§ 29 BtMG)	85	2	0	0	0	0	1	0
733000	Unerlaubte Einfuhr von Betäubungsmitteln gemäß § 30 Abs. 1 Nr. 4 BtMG (in nicht geringer Menge)	92	5	0	0	1	1	0	0
733100	Unerlaubte Einfuhr in nicht geringer Menge von Heroin (§ 30 Abs. 1 Nr. 4 BtMG)	2	1	0	0	0	0	0	0

Schlüssel der Tat	Straftat	Täter insgesamt pro Delikt	Nicht-deutsche Täter pro Delikt	422 Armenien	451 Libanon	252 Marokko	461 Pakistan	221 Algerien	224 Eritrea
725700	Unerlaubter Aufenthalt gemäß § 95 Abs. 1 Nr. 1, 2 und Abs. 2 Nr. 1b Aufenthaltsgesetz	247	246	6	2	8	8	4	12
725900	Sonstige Verstöße gegen das Aufenthaltsgesetz	98	97	1	8	0	3	3	0
726000	Straftaten gegen das Sprengstoff-, das Waffen- und das Kriegswaffenkontrollgesetz	1088	33	2	0	1	0	0	0
726100	Straftaten gegen das Sprengstoffgesetz	227	2	0	0	0	0	0	0
726200	Straftaten gegen das Waffengesetz	864	31	2	0	1	0	0	0
726300	Straftaten gegen das Kriegswaffenkontrollgesetz	20	0	0	0	0	0	0	0
728000	Straftaten gegen das Bundes- (oder Landes-) Datenschutzgesetz	11	0	0	0	0	0	0	0
730000	Rauschgiftdelikte -Betäubungsmittelgesetz-(soweit nicht bereits mit anderer Schlüsselzahl erfasst)	7139	242	2	4	0	1	1	0
731000	Allgemeine Verstöße gemäß § 29 BtMG(soweit nicht unter 7340 pp. zu erfassen)	6206	203	2	3	0	1	1	0
731100	Allgemeiner Verstoß mit Heroin (§ 29 BtMG)	45	5	0	0	0	0	0	0
731200	Allgemeiner Verstoß mit Kokain einschl. Crack	59	2	0	0	0	0	0	0
731300	Allgemeiner Verstoß mit LSD	10	0	0	0	0	0	0	0
731600	Allgemeiner Verstoß mit Amphetamin und seine Derivate in Pulver- oder flüssiger sowie in Tabletten- bzw. Kapselform (Ecstasy)	1148	23	0	1	0	0	0	0
731700	Allgemeiner Verstoß mit Methamphetamin in Pulver-, kristalliner oder flüssiger sowie in Tabletten- bzw. Kapselform	1707	34	0	1	0	0	1	0
731800	Allgemeiner Verstoß mit Cannabis und Zubereitungen	3169	126	2	2	0	1	0	0
731900	Allgemeiner Verstoß mit sonstigen Betäubungsmitteln	770	24	0	1	0	0	0	0
732000	Unerlaubter Handel mit und Schmuggel von Rauschgiften gemäß § 29 BtMG	805	27	0	1	0	0	0	0
732100	Unerlaubter Handel mit und Schmuggel von Heroin (§ 29 BtMG)	1	0	0	0	0	0	0	0
732200	Unerlaubter Handel mit und Schmuggel von Kokain einschl. Crack (§ 29 BtMG)	6	0	0	0	0	0	0	0
732300	Unerlaubter Handel mit und Schmuggel von LSD (§ 29 BtMG)	2	0	0	0	0	0	0	0
732600	Unerlaubter Handel mit und Schmuggel von Amphetamin und seine Derivate in Pulver- oder flüssiger sowie in Tabletten- bzw. Kapselform (Ecstasy)	164	0	0	0	0	0	0	0
732700	Unerlaubter Handel mit und Schmuggel von Methamphetamin in Pulver-, kristalliner oder flüssiger sowie in Tabletten- bzw. Kapselform	280	7	0	0	0	0	0	0
732800	Unerlaubter Handel mit und Schmuggel von Cannabis und Zubereitungen (§ 29 BtMG)	296	18	0	1	0	0	0	0
732900	Unerlaubter Handel mit und Schmuggel von sonstigen Betäubungsmitteln (§ 29 BtMG)	85	2	0	0	0	0	0	0
733000	Unerlaubte Einfuhr von Betäubungsmitteln gemäß § 30 Abs. 1 Nr. 4 BtMG (in nicht geringer Menge)	92	5	0	0	0	0	0	0
733100	Unerlaubte Einfuhr in nicht geringer Menge von Heroin (§ 30 Abs. 1 Nr. 4 BtMG)	2	1	0	0	0	0	0	0

Schlüssel der Tat	Straftat	Täter insgesamt pro Delikt	Nicht-deutsche Täter pro Delikt	161 Spanien	158 Schweiz	273 Somalia	146 Moldau, Republik	153 Portugal	479 China
725700	Unerlaubter Aufenthalt gemäß § 95 Abs. 1 Nr. 1, 2 und Abs. 2 Nr. 1b Aufenthaltsgesetz	247	246	0	0	4	2	0	0
725900	Sonstige Verstöße gegen das Aufenthaltsgesetz	98	97	0	0	1	0	0	3
726000	Straftaten gegen das Sprengstoff-, das Waffen- und das Kriegswaffenkontrollgesetz	1088	33	0	0	0	0	0	0
726100	Straftaten gegen das Sprengstoffgesetz	227	2	0	0	0	0	0	0
726200	Straftaten gegen das Waffengesetz	864	31	0	0	0	0	0	0
726300	Straftaten gegen das Kriegswaffenkontrollgesetz	20	0	0	0	0	0	0	0
728000	Straftaten gegen das Bundes- (oder Landes-) Datenschutzgesetz	11	0	0	0	0	0	0	0
730000	Rauschgiftdelikte -Betäubungsmittelgesetz-(soweit nicht bereits mit anderer Schlüsselzahl erfasst)	7139	242	1	17	0	2	4	0
731000	Allgemeine Verstöße gemäß § 29 BtMG(soweit nicht unter 7340 pp. zu erfassen)	6206	203	1	17	0	2	4	0
731100	Allgemeiner Verstoß mit Heroin (§ 29 BtMG)	45	5	0	0	0	0	0	0
731200	Allgemeiner Verstoß mit Kokain einschl. Crack	59	2	0	0	0	0	0	0
731300	Allgemeiner Verstoß mit LSD	10	0	0	0	0	0	0	0
731600	Allgemeiner Verstoß mit Amphetamin und seine Derivate in Pulver- oder flüssiger sowie in Tabletten- bzw. Kapselform (Ecstasy)	1148	23	0	2	0	1	1	0
731700	Allgemeiner Verstoß mit Methamphetamin in Pulver-, kristalliner oder flüssiger sowie in Tabletten- bzw. Kapselform	1707	34	0	0	0	1	0	0
731800	Allgemeiner Verstoß mit Cannabis und Zubereitungen	3169	126	1	11	0	0	3	0
731900	Allgemeiner Verstoß mit sonstigen Betäubungsmitteln	770	24	0	4	0	0	1	0
732000	Unerlaubter Handel mit und Schmuggel von Rauschgiften gemäß § 29 BtMG	805	27	0	0	0	0	1	0
732100	Unerlaubter Handel mit und Schmuggel von Heroin (§ 29 BtMG)	1	0	0	0	0	0	0	0
732200	Unerlaubter Handel mit und Schmuggel von Kokain einschl. Crack (§ 29 BtMG)	6	0	0	0	0	0	0	0
732300	Unerlaubter Handel mit und Schmuggel von LSD (§ 29 BtMG)	2	0	0	0	0	0	0	0
732600	Unerlaubter Handel mit und Schmuggel von Amphetamin und seine Derivate in Pulver- oder flüssiger sowie in Tabletten- bzw. Kapselform (Ecstasy)	164	0	0	0	0	0	0	0
732700	Unerlaubter Handel mit und Schmuggel von Methamphetamin in Pulver-, kristalliner oder flüssiger sowie in Tabletten- bzw. Kapselform	280	7	0	0	0	0	0	0
732800	Unerlaubter Handel mit und Schmuggel von Cannabis und Zubereitungen (§ 29 BtMG)	296	18	0	0	0	0	1	0
732900	Unerlaubter Handel mit und Schmuggel von sonstigen Betäubungsmitteln (§ 29 BtMG)	85	2	0	0	0	0	0	0
733000	Unerlaubte Einfuhr von Betäubungsmitteln gemäß § 30 Abs. 1 Nr. 4 BtMG (in nicht geringer Menge)	92	5	0	0	0	0	0	0
733100	Unerlaubte Einfuhr in nicht geringer Menge von Heroin (§ 30 Abs. 1 Nr. 4 BtMG)	2	1	0	0	0	0	0	0

Schlüssel der Tat	Straftat	Täter insgesamt pro Delikt	Nicht-deutsche Täter pro Delikt	121 Albanien	439 Iran, Islamische Republik	169 Belarus	130 Kroatien	129 Frankreich	351 Kuba
725700	Unerlaubter Aufenthalt gemäß § 95 Abs. 1 Nr. 1, 2 und Abs. 2 Nr. 1b Aufenthaltsgesetz	247	246	2	6	0	0	0	2
725900	Sonstige Verstöße gegen das Aufenthaltsgesetz	98	97	0	0	0	0	0	1
726000	Straftaten gegen das Sprengstoff-, das Waffen- und das Kriegswaffenkontrollgesetz	1088	33	0	0	1	0	0	0
726100	Straftaten gegen das Sprengstoffgesetz	227	2	0	0	0	0	0	0
726200	Straftaten gegen das Waffengesetz	864	31	0	0	1	0	0	0
726300	Straftaten gegen das Kriegswaffenkontrollgesetz	20	0	0	0	0	0	0	0
728000	Straftaten gegen das Bundes- (oder Landes-) Datenschutzgesetz	11	0	0	0	0	0	0	0
730000	Rauschgiftdelikte -Betäubungsmittelgesetz-(soweit nicht bereits mit anderer Schlüsselzahl erfasst)	7139	242	1	2	0	0	4	0
731000	Allgemeine Verstöße gemäß § 29 BtMG(soweit nicht unter 7340 pp. zu erfassen)	6206	203	0	2	0	0	4	0
731100	Allgemeiner Verstoß mit Heroin (§ 29 BtMG)	45	5	0	0	0	0	0	0
731200	Allgemeiner Verstoß mit Kokain einschl. Crack	59	2	0	0	0	0	0	0
731300	Allgemeiner Verstoß mit LSD	10	0	0	0	0	0	0	0
731600	Allgemeiner Verstoß mit Amphetamin und seine Derivate in Pulver- oder flüssiger sowie in Tabletten- bzw. Kapselform (Ecstasy)	1148	23	0	0	0	0	0	0
731700	Allgemeiner Verstoß mit Methamphetamin in Pulver-, kristalliner oder flüssiger sowie in Tabletten- bzw. Kapselform	1707	34	0	0	0	0	0	1
731800	Allgemeiner Verstoß mit Cannabis und Zubereitungen	3169	126	0	1	0	0	4	0
731900	Allgemeiner Verstoß mit sonstigen Betäubungsmitteln	770	24	0	1	0	0	0	0
732000	Unerlaubter Handel mit und Schmuggel von Rauschgiften gemäß § 29 BtMG	805	27	1	0	0	0	0	0
732100	Unerlaubter Handel mit und Schmuggel von Heroin (§ 29 BtMG)	1	0	0	0	0	0	0	0
732200	Unerlaubter Handel mit und Schmuggel von Kokain einschl. Crack (§ 29 BtMG)	6	0	0	0	0	0	0	0
732300	Unerlaubter Handel mit und Schmuggel von LSD (§ 29 BtMG)	2	0	0	0	0	0	0	0
732600	Unerlaubter Handel mit und Schmuggel von Amphetamin und seine Derivate in Pulver- oder flüssiger sowie in Tabletten- bzw. Kapselform (Ecstasy)	164	0	0	0	0	0	0	0
732700	Unerlaubter Handel mit und Schmuggel von Methamphetamin in Pulver-, kristalliner oder flüssiger sowie in Tabletten- bzw. Kapselform	280	7	0	0	0	0	0	0
732800	Unerlaubter Handel mit und Schmuggel von Cannabis und Zubereitungen (§ 29 BtMG)	296	18	1	0	0	0	0	0
732900	Unerlaubter Handel mit und Schmuggel von sonstigen Betäubungsmitteln (§ 29 BtMG)	85	2	0	0	0	0	0	0
733000	Unerlaubte Einfuhr von Betäubungsmitteln gemäß § 30 Abs. 1 Nr. 4 BtMG (in nicht geringer Menge)	92	5	0	0	0	0	0	0
733100	Unerlaubte Einfuhr in nicht geringer Menge von Heroin (§ 30 Abs. 1 Nr. 4 BtMG)	2	1	0	0	0	0	0	0

Schlüssel der Tat	Straftat	Täter insgesamt pro Delikt	Nicht-deutsche Täter pro Delikt	997 staatenlos	368 Vereinigte Staaten von Amerika (USA)	232 Nigeria	168 Verein. Königreich Großbrit./Nordirland	124 Belgien	248 Libysch-Arabische Dschamahirija
725700	Unerlaubter Aufenthalt gemäß § 95 Abs. 1 Nr. 1, 2 und Abs. 2 Nr. 1b Aufenthaltsgesetz	247	246	2	0	6	0	0	4
725900	Sonstige Verstöße gegen das Aufenthaltsgesetz	98	97	1	0	2	0	0	0
726000	Straftaten gegen das Sprengstoff-, das Waffen- und das Kriegswaffenkontrollgesetz	1088	33	0	0	0	0	0	0
726100	Straftaten gegen das Sprengstoffgesetz	227	2	0	0	0	0	0	0
726200	Straftaten gegen das Waffengesetz	864	31	0	0	0	0	0	0
726300	Straftaten gegen das Kriegswaffenkontrollgesetz	20	0	0	0	0	0	0	0
728000	Straftaten gegen das Bundes- (oder Landes-) Datenschutzgesetz	11	0	0	0	0	0	0	0
730000	Rauschgiftdelikte -Betäubungsmittelgesetz-(soweit nicht bereits mit anderer Schlüsselzahl erfasst)	7139	242	2	3	1	3	6	0
731000	Allgemeine Verstöße gemäß § 29 BtMG(soweit nicht unter 7340 pp. zu erfassen)	6206	203	2	3	1	3	5	0
731100	Allgemeiner Verstoß mit Heroin (§ 29 BtMG)	45	5	1	0	0	0	0	0
731200	Allgemeiner Verstoß mit Kokain einschl. Crack	59	2	0	0	0	0	0	0
731300	Allgemeiner Verstoß mit LSD	10	0	0	0	0	0	0	0
731600	Allgemeiner Verstoß mit Amphetamin und seine Derivate in Pulver- oder flüssiger sowie in Tabletten- bzw. Kapselform (Ecstasy)	1148	23	1	0	0	0	0	0
731700	Allgemeiner Verstoß mit Methamphetamin in Pulver-, kristalliner oder flüssiger sowie in Tabletten- bzw. Kapselform	1707	34	0	0	0	0	0	0
731800	Allgemeiner Verstoß mit Cannabis und Zubereitungen	3169	126	0	3	1	3	5	0
731900	Allgemeiner Verstoß mit sonstigen Betäubungsmitteln	770	24	0	0	0	0	0	0
732000	Unerlaubter Handel mit und Schmuggel von Rauschgiften gemäß § 29 BtMG	805	27	0	0	0	0	0	0
732100	Unerlaubter Handel mit und Schmuggel von Heroin (§ 29 BtMG)	1	0	0	0	0	0	0	0
732200	Unerlaubter Handel mit und Schmuggel von Kokain einschl. Crack (§ 29 BtMG)	6	0	0	0	0	0	0	0
732300	Unerlaubter Handel mit und Schmuggel von LSD (§ 29 BtMG)	2	0	0	0	0	0	0	0
732600	Unerlaubter Handel mit und Schmuggel von Amphetamin und seine Derivate in Pulver- oder flüssiger sowie in Tabletten- bzw. Kapselform (Ecstasy)	164	0	0	0	0	0	0	0
732700	Unerlaubter Handel mit und Schmuggel von Methamphetamin in Pulver-, kristalliner oder flüssiger sowie in Tabletten- bzw. Kapselform	280	7	0	0	0	0	0	0
732800	Unerlaubter Handel mit und Schmuggel von Cannabis und Zubereitungen (§ 29 BtMG)	296	18	0	0	0	0	0	0
732900	Unerlaubter Handel mit und Schmuggel von sonstigen Betäubungsmitteln (§ 29 BtMG)	85	2	0	0	0	0	0	0
733000	Unerlaubte Einfuhr von Betäubungsmitteln gemäß § 30 Abs. 1 Nr. 4 BtMG (in nicht geringer Menge)	92	5	0	0	0	0	1	0
733100	Unerlaubte Einfuhr in nicht geringer Menge von Heroin (§ 30 Abs. 1 Nr. 4 BtMG)	2	1	0	0	0	0	0	0

Schlüssel der Tat	Straftat	Täter insgesamt pro Delikt	Nicht-deutsche Täter pro Delikt	262 Kamerun	131 Slowenien	287 Ägypten	327 Brasilien	476 Thailand	245 Kongo
725700	Unerlaubter Aufenthalt gemäß § 95 Abs. 1 Nr. 1, 2 und Abs. 2 Nr. 1b Aufenthaltsgesetz	247	246	0	0	0	4	4	10
725900	Sonstige Verstöße gegen das Aufenthaltsgesetz	98	97	0	0	0	0	0	0
726000	Straftaten gegen das Sprengstoff-, das Waffen- und das Kriegswaffenkontrollgesetz	1088	33	0	0	0	0	0	0
726100	Straftaten gegen das Sprengstoffgesetz	227	2	0	0	0	0	0	0
726200	Straftaten gegen das Waffengesetz	864	31	0	0	0	0	0	0
726300	Straftaten gegen das Kriegswaffenkontrollgesetz	20	0	0	0	0	0	0	0
728000	Straftaten gegen das Bundes- (oder Landes-) Datenschutzgesetz	11	0	0	0	0	0	0	0
730000	Rauschgiftdelikte -Betäubungsmittelgesetz-(soweit nicht bereits mit anderer Schlüsselzahl erfasst)	7139	242	0	0	0	1	2	0
731000	Allgemeine Verstöße gemäß § 29 BtMG(soweit nicht unter 7340 pp. zu erfassen)	6206	203	0	0	0	1	1	0
731100	Allgemeiner Verstoß mit Heroin (§ 29 BtMG)	45	5	0	0	0	0	0	0
731200	Allgemeiner Verstoß mit Kokain einschl. Crack	59	2	0	0	0	0	0	0
731300	Allgemeiner Verstoß mit LSD	10	0	0	0	0	0	0	0
731600	Allgemeiner Verstoß mit Amphetamin und seine Derivate in Pulver- oder flüssiger sowie in Tabletten- bzw. Kapselform (Ecstasy)	1148	23	0	0	0	0	0	0
731700	Allgemeiner Verstoß mit Methamphetamin in Pulver-, kristalliner oder flüssiger sowie in Tabletten- bzw. Kapselform	1707	34	0	0	0	0	1	0
731800	Allgemeiner Verstoß mit Cannabis und Zubereitungen	3169	126	0	0	0	0	0	0
731900	Allgemeiner Verstoß mit sonstigen Betäubungsmitteln	770	24	0	0	0	1	0	0
732000	Unerlaubter Handel mit und Schmuggel von Rauschgiften gemäß § 29 BtMG	805	27	0	0	0	0	0	0
732100	Unerlaubter Handel mit und Schmuggel von Heroin (§ 29 BtMG)	1	0	0	0	0	0	0	0
732200	Unerlaubter Handel mit und Schmuggel von Kokain einschl. Crack (§ 29 BtMG)	6	0	0	0	0	0	0	0
732300	Unerlaubter Handel mit und Schmuggel von LSD (§ 29 BtMG)	2	0	0	0	0	0	0	0
732600	Unerlaubter Handel mit und Schmuggel von Amphetamin und seine Derivate in Pulver- oder flüssiger sowie in Tabletten- bzw. Kapselform (Ecstasy)	164	0	0	0	0	0	0	0
732700	Unerlaubter Handel mit und Schmuggel von Methamphetamin in Pulver-, kristalliner oder flüssiger sowie in Tabletten- bzw. Kapselform	280	7	0	0	0	0	0	0
732800	Unerlaubter Handel mit und Schmuggel von Cannabis und Zubereitungen (§ 29 BtMG)	296	18	0	0	0	0	0	0
732900	Unerlaubter Handel mit und Schmuggel von sonstigen Betäubungsmitteln (§ 29 BtMG)	85	2	0	0	0	0	0	0
733000	Unerlaubte Einfuhr von Betäubungsmitteln gemäß § 30 Abs. 1 Nr. 4 BtMG (in nicht geringer Menge)	92	5	0	0	0	0	0	0
733100	Unerlaubte Einfuhr in nicht geringer Menge von Heroin (§ 30 Abs. 1 Nr. 4 BtMG)	2	1	0	0	0	0	0	0

Schlüssel der Tat	Straftat	Täter insgesamt pro Delikt	Nicht-deutsche Täter pro Delikt	446 Kambodscha	237 Gambia	272 Sierra Leone	450 Kirgisistan	140 Montenegro	127 Estland
725700	Unerlaubter Aufenthalt gemäß § 95 Abs. 1 Nr. 1, 2 und Abs. 2 Nr. 1b Aufenthaltsgesetz	247	246	0	6	0	0	0	0
725900	Sonstige Verstöße gegen das Aufenthaltsgesetz	98	97	0	1	0	0	0	0
726000	Straftaten gegen das Sprengstoff-, das Waffen- und das Kriegswaffenkontrollgesetz	1088	33	0	0	0	0	0	0
726100	Straftaten gegen das Sprengstoffgesetz	227	2	0	0	0	0	0	0
726200	Straftaten gegen das Waffengesetz	864	31	0	0	0	0	0	0
726300	Straftaten gegen das Kriegswaffenkontrollgesetz	20	0	0	0	0	0	0	0
728000	Straftaten gegen das Bundes- (oder Landes-) Datenschutzgesetz	11	0	0	0	0	0	0	0
730000	Rauschgiftdelikte -Betäubungsmittelgesetz-(soweit nicht bereits mit anderer Schlüsselzahl erfasst)	7139	242	0	0	0	1	0	0
731000	Allgemeine Verstöße gemäß § 29 BtMG(soweit nicht unter 7340 pp. zu erfassen)	6206	203	0	0	0	1	0	0
731100	Allgemeiner Verstoß mit Heroin (§ 29 BtMG)	45	5	0	0	0	0	0	0
731200	Allgemeiner Verstoß mit Kokain einschl. Crack	59	2	0	0	0	0	0	0
731300	Allgemeiner Verstoß mit LSD	10	0	0	0	0	0	0	0
731600	Allgemeiner Verstoß mit Amphetamin und seine Derivate in Pulver- oder flüssiger sowie in Tabletten- bzw. Kapselform (Ecstasy)	1148	23	0	0	0	0	0	0
731700	Allgemeiner Verstoß mit Methamphetamin in Pulver-, kristalliner oder flüssiger sowie in Tabletten- bzw. Kapselform	1707	34	0	0	0	0	0	0
731800	Allgemeiner Verstoß mit Cannabis und Zubereitungen	3169	126	0	0	0	1	0	0
731900	Allgemeiner Verstoß mit sonstigen Betäubungsmitteln	770	24	0	0	0	1	0	0
732000	Unerlaubter Handel mit und Schmuggel von Rauschgiften gemäß § 29 BtMG	805	27	0	0	0	0	0	0
732100	Unerlaubter Handel mit und Schmuggel von Heroin (§ 29 BtMG)	1	0	0	0	0	0	0	0
732200	Unerlaubter Handel mit und Schmuggel von Kokain einschl. Crack (§ 29 BtMG)	6	0	0	0	0	0	0	0
732300	Unerlaubter Handel mit und Schmuggel von LSD (§ 29 BtMG)	2	0	0	0	0	0	0	0
732600	Unerlaubter Handel mit und Schmuggel von Amphetamin und seine Derivate in Pulver- oder flüssiger sowie in Tabletten- bzw. Kapselform (Ecstasy)	164	0	0	0	0	0	0	0
732700	Unerlaubter Handel mit und Schmuggel von Methamphetamin in Pulver-, kristalliner oder flüssiger sowie in Tabletten- bzw. Kapselform	280	7	0	0	0	0	0	0
732800	Unerlaubter Handel mit und Schmuggel von Cannabis und Zubereitungen (§ 29 BtMG)	296	18	0	0	0	0	0	0
732900	Unerlaubter Handel mit und Schmuggel von sonstigen Betäubungsmitteln (§ 29 BtMG)	85	2	0	0	0	0	0	0
733000	Unerlaubte Einfuhr von Betäubungsmitteln gemäß § 30 Abs. 1 Nr. 4 BtMG (in nicht geringer Menge)	92	5	0	0	0	0	0	0
733100	Unerlaubte Einfuhr in nicht geringer Menge von Heroin (§ 30 Abs. 1 Nr. 4 BtMG)	2	1	0	0	0	0	0	0

Schlüssel der Tat	Straftat	Täter insgesamt pro Delikt	Nicht-deutsche Täter pro Delikt	254 Mosambik	258 Burkina Faso	445 Jordanien	470 Tadschikistan	126 Dänemark	149 Norwegen
725700	Unerlaubter Aufenthalt gemäß § 95 Abs. 1 Nr. 1, 2 und Abs. 2 Nr. 1b Aufenthaltsgesetz	247	246	0	0	0	0	0	0
725900	Sonstige Verstöße gegen das Aufenthaltsgesetz	98	97	0	2	0	0	0	0
726000	Straftaten gegen das Sprengstoff-, das Waffen- und das Kriegswaffenkontrollgesetz	1088	33	0	0	0	0	0	0
726100	Straftaten gegen das Sprengstoffgesetz	227	2	0	0	0	0	0	0
726200	Straftaten gegen das Waffengesetz	864	31	0	0	0	0	0	0
726300	Straftaten gegen das Kriegswaffenkontrollgesetz	20	0	0	0	0	0	0	0
728000	Straftaten gegen das Bundes- (oder Landes-) Datenschutzgesetz	11	0	0	0	0	0	0	0
730000	Rauschgiftdelikte -Betäubungsmittelgesetz-(soweit nicht bereits mit anderer Schlüsselzahl erfasst)	7139	242	1	0	1	1	0	0
731000	Allgemeine Verstöße gemäß § 29 BtMG(soweit nicht unter 7340 pp. zu erfassen)	6206	203	1	0	1	1	0	0
731100	Allgemeiner Verstoß mit Heroin (§ 29 BtMG)	45	5	0	0	0	0	0	0
731200	Allgemeiner Verstoß mit Kokain einschl. Crack	59	2	0	0	0	0	0	0
731300	Allgemeiner Verstoß mit LSD	10	0	0	0	0	0	0	0
731600	Allgemeiner Verstoß mit Amphetamin und seine Derivate in Pulver- oder flüssiger sowie in Tabletten- bzw. Kapselform (Ecstasy)	1148	23	0	0	0	1	0	0
731700	Allgemeiner Verstoß mit Methamphetamin in Pulver-, kristalliner oder flüssiger sowie in Tabletten- bzw. Kapselform	1707	34	1	0	1	0	0	0
731800	Allgemeiner Verstoß mit Cannabis und Zubereitungen	3169	126	1	0	0	0	0	0
731900	Allgemeiner Verstoß mit sonstigen Betäubungsmitteln	770	24	0	0	0	0	0	0
732000	Unerlaubter Handel mit und Schmuggel von Rauschgiften gemäß § 29 BtMG	805	27	0	0	0	0	0	0
732100	Unerlaubter Handel mit und Schmuggel von Heroin (§ 29 BtMG)	1	0	0	0	0	0	0	0
732200	Unerlaubter Handel mit und Schmuggel von Kokain einschl. Crack (§ 29 BtMG)	6	0	0	0	0	0	0	0
732300	Unerlaubter Handel mit und Schmuggel von LSD (§ 29 BtMG)	2	0	0	0	0	0	0	0
732600	Unerlaubter Handel mit und Schmuggel von Amphetamin und seine Derivate in Pulver- oder flüssiger sowie in Tabletten- bzw. Kapselform (Ecstasy)	164	0	0	0	0	0	0	0
732700	Unerlaubter Handel mit und Schmuggel von Methamphetamin in Pulver-, kristalliner oder flüssiger sowie in Tabletten- bzw. Kapselform	280	7	0	0	0	0	0	0
732800	Unerlaubter Handel mit und Schmuggel von Cannabis und Zubereitungen (§ 29 BtMG)	296	18	0	0	0	0	0	0
732900	Unerlaubter Handel mit und Schmuggel von sonstigen Betäubungsmitteln (§ 29 BtMG)	85	2	0	0	0	0	0	0
733000	Unerlaubte Einfuhr von Betäubungsmitteln gemäß § 30 Abs. 1 Nr. 4 BtMG (in nicht geringer Menge)	92	5	0	0	0	0	0	0
733100	Unerlaubte Einfuhr in nicht geringer Menge von Heroin (§ 30 Abs. 1 Nr. 4 BtMG)	2	1	0	0	0	0	0	0

Schlüssel der Tat	Straftat	Täter insgesamt pro Delikt	Nicht-deutsche Täter pro Delikt	333 Dominica	335 Dominikanische Republik	348 Kanada	349 Kolumbien	523 Australien	229 Benin
725700	Unerlaubter Aufenthalt gemäß § 95 Abs. 1 Nr. 1, 2 und Abs. 2 Nr. 1b Aufenthaltsgesetz	247	246	2	2	0	2	0	0
725900	Sonstige Verstöße gegen das Aufenthaltsgesetz	98	97	0	0	0	0	0	3
726000	Straftaten gegen das Sprengstoff-, das Waffen- und das Kriegswaffenkontrollgesetz	1088	33	1	0	0	0	0	0
726100	Straftaten gegen das Sprengstoffgesetz	227	2	0	0	0	0	0	0
726200	Straftaten gegen das Waffengesetz	864	31	1	0	0	0	0	0
726300	Straftaten gegen das Kriegswaffenkontrollgesetz	20	0	0	0	0	0	0	0
728000	Straftaten gegen das Bundes- (oder Landes-) Datenschutzgesetz	11	0	0	0	0	0	0	0
730000	Rauschgiftdelikte -Betäubungsmittelgesetz-(soweit nicht bereits mit anderer Schlüsselzahl erfasst)	7139	242	0	1	0	1	3	0
731000	Allgemeine Verstöße gemäß § 29 BtMG(soweit nicht unter 7340 pp. zu erfassen)	6206	203	0	1	0	1	3	0
731100	Allgemeiner Verstoß mit Heroin (§ 29 BtMG)	45	5	0	0	0	0	0	0
731200	Allgemeiner Verstoß mit Kokain einschl. Crack	59	2	0	0	0	0	0	0
731300	Allgemeiner Verstoß mit LSD	10	0	0	0	0	0	0	0
731600	Allgemeiner Verstoß mit Amphetamin und seine Derivate in Pulver- oder flüssiger sowie in Tabletten- bzw. Kapselform (Ecstasy)	1148	23	0	0	0	0	1	0
731700	Allgemeiner Verstoß mit Methamphetamin in Pulver-, kristalliner oder flüssiger sowie in Tabletten- bzw. Kapselform	1707	34	0	0	0	0	1	0
731800	Allgemeiner Verstoß mit Cannabis und Zubereitungen	3169	126	0	1	0	1	1	0
731900	Allgemeiner Verstoß mit sonstigen Betäubungsmitteln	770	24	0	0	0	0	0	0
732000	Unerlaubter Handel mit und Schmuggel von Rauschgiften gemäß § 29 BtMG	805	27	0	0	0	0	0	0
732100	Unerlaubter Handel mit und Schmuggel von Heroin (§ 29 BtMG)	1	0	0	0	0	0	0	0
732200	Unerlaubter Handel mit und Schmuggel von Kokain einschl. Crack (§ 29 BtMG)	6	0	0	0	0	0	0	0
732300	Unerlaubter Handel mit und Schmuggel von LSD (§ 29 BtMG)	2	0	0	0	0	0	0	0
732600	Unerlaubter Handel mit und Schmuggel von Amphetamin und seine Derivate in Pulver- oder flüssiger sowie in Tabletten- bzw. Kapselform (Ecstasy)	164	0	0	0	0	0	0	0
732700	Unerlaubter Handel mit und Schmuggel von Methamphetamin in Pulver-, kristalliner oder flüssiger sowie in Tabletten- bzw. Kapselform	280	7	0	0	0	0	0	0
732800	Unerlaubter Handel mit und Schmuggel von Cannabis und Zubereitungen (§ 29 BtMG)	296	18	0	0	0	0	0	0
732900	Unerlaubter Handel mit und Schmuggel von sonstigen Betäubungsmitteln (§ 29 BtMG)	85	2	0	0	0	0	0	0
733000	Unerlaubte Einfuhr von Betäubungsmitteln gemäß § 30 Abs. 1 Nr. 4 BtMG (in nicht geringer Menge)	92	5	0	0	0	0	0	0
733100	Unerlaubte Einfuhr in nicht geringer Menge von Heroin (§ 30 Abs. 1 Nr. 4 BtMG)	2	1	0	0	0	0	0	0

Schlüssel der Tat	Straftat	Täter insgesamt pro Delikt	Nicht-deutsche Täter pro Delikt	238 Ghana	251 Mali	261 Guinea	361 Peru	441 Israel	477 Usbekistan
725700	Unerlaubter Aufenthalt gemäß § 95 Abs. 1 Nr. 1, 2 und Abs. 2 Nr. 1b Aufenthaltsgesetz	247	246	2	2	0	0	0	0
725900	Sonstige Verstöße gegen das Aufenthaltsgesetz	98	97	0	2	2	0	0	0
726000	Straftaten gegen das Sprengstoff-, das Waffen- und das Kriegswaffenkontrollgesetz	1088	33	0	0	0	0	0	0
726100	Straftaten gegen das Sprengstoffgesetz	227	2	0	0	0	0	0	0
726200	Straftaten gegen das Waffengesetz	864	31	0	0	0	0	0	0
726300	Straftaten gegen das Kriegswaffenkontrollgesetz	20	0	0	0	0	0	0	0
728000	Straftaten gegen das Bundes- (oder Landes-) Datenschutzgesetz	11	0	0	0	0	0	0	0
730000	Rauschgiftdelikte -Betäubungsmittelgesetz-(soweit nicht bereits mit anderer Schlüsselzahl erfasst)	7139	242	0	0	1	0	2	0
731000	Allgemeine Verstöße gemäß § 29 BtMG(soweit nicht unter 7340 pp. zu erfassen)	6206	203	0	0	1	0	1	0
731100	Allgemeiner Verstoß mit Heroin (§ 29 BtMG)	45	5	0	0	0	0	0	0
731200	Allgemeiner Verstoß mit Kokain einschl. Crack	59	2	0	0	0	0	0	0
731300	Allgemeiner Verstoß mit LSD	10	0	0	0	0	0	0	0
731600	Allgemeiner Verstoß mit Amphetamin und seine Derivate in Pulver- oder flüssiger sowie in Tabletten- bzw. Kapselform (Ecstasy)	1148	23	0	0	0	0	0	0
731700	Allgemeiner Verstoß mit Methamphetamin in Pulver-, kristalliner oder flüssiger sowie in Tabletten- bzw. Kapselform	1707	34	0	0	0	0	0	0
731800	Allgemeiner Verstoß mit Cannabis und Zubereitungen	3169	126	0	0	1	0	0	0
731900	Allgemeiner Verstoß mit sonstigen Betäubungsmitteln	770	24	0	0	0	0	1	0
732000	Unerlaubter Handel mit und Schmuggel von Rauschgiften gemäß § 29 BtMG	805	27	0	0	0	0	1	0
732100	Unerlaubter Handel mit und Schmuggel von Heroin (§ 29 BtMG)	1	0	0	0	0	0	0	0
732200	Unerlaubter Handel mit und Schmuggel von Kokain einschl. Crack (§ 29 BtMG)	6	0	0	0	0	0	0	0
732300	Unerlaubter Handel mit und Schmuggel von LSD (§ 29 BtMG)	2	0	0	0	0	0	0	0
732600	Unerlaubter Handel mit und Schmuggel von Amphetamin und seine Derivate in Pulver- oder flüssiger sowie in Tabletten- bzw. Kapselform (Ecstasy)	164	0	0	0	0	0	0	0
732700	Unerlaubter Handel mit und Schmuggel von Methamphetamin in Pulver-, kristalliner oder flüssiger sowie in Tabletten- bzw. Kapselform	280	7	0	0	0	0	0	0
732800	Unerlaubter Handel mit und Schmuggel von Cannabis und Zubereitungen (§ 29 BtMG)	296	18	0	0	0	0	1	0
732900	Unerlaubter Handel mit und Schmuggel von sonstigen Betäubungsmitteln (§ 29 BtMG)	85	2	0	0	0	0	0	0
733000	Unerlaubte Einfuhr von Betäubungsmitteln gemäß § 30 Abs. 1 Nr. 4 BtMG (in nicht geringer Menge)	92	5	0	0	0	0	0	0
733100	Unerlaubte Einfuhr in nicht geringer Menge von Heroin (§ 30 Abs. 1 Nr. 4 BtMG)	2	1	0	0	0	0	0	0

Schlüssel der Tat	Straftat	Täter insgesamt pro Delikt	Nicht-deutsche Täter pro Delikt	999 ohne Angabe	135 Irland	336 Ecuador	353 Mexiko	431 Sri Lanka	457 Mongolei
725700	Unerlaubter Aufenthalt gemäß § 95 Abs. 1 Nr. 1, 2 und Abs. 2 Nr. 1b Aufenthaltsgesetz	247	246	0	0	0	0	0	2
725900	Sonstige Verstöße gegen das Aufenthaltsgesetz	98	97	0	0	0	0	0	0
726000	Straftaten gegen das Sprengstoff-, das Waffen- und das Kriegswaffenkontrollgesetz	1088	33	0	1	0	0	0	0
726100	Straftaten gegen das Sprengstoffgesetz	227	2	0	0	0	0	0	0
726200	Straftaten gegen das Waffengesetz	864	31	0	1	0	0	0	0
726300	Straftaten gegen das Kriegswaffenkontrollgesetz	20	0	0	0	0	0	0	0
728000	Straftaten gegen das Bundes- (oder Landes-) Datenschutzgesetz	11	0	0	0	0	0	0	0
730000	Rauschgiftdelikte -Betäubungsmittelgesetz-(soweit nicht bereits mit anderer Schlüsselzahl erfasst)	7139	242	0	0	0	0	0	0
731000	Allgemeine Verstöße gemäß § 29 BtMG(soweit nicht unter 7340 pp. zu erfassen)	6206	203	0	0	0	0	0	0
731100	Allgemeiner Verstoß mit Heroin (§ 29 BtMG)	45	5	0	0	0	0	0	0
731200	Allgemeiner Verstoß mit Kokain einschl. Crack	59	2	0	0	0	0	0	0
731300	Allgemeiner Verstoß mit LSD	10	0	0	0	0	0	0	0
731600	Allgemeiner Verstoß mit Amphetamin und seine Derivate in Pulver- oder flüssiger sowie in Tabletten- bzw. Kapselform (Ecstasy)	1148	23	0	0	0	0	0	0
731700	Allgemeiner Verstoß mit Methamphetamin in Pulver-, kristalliner oder flüssiger sowie in Tabletten- bzw. Kapselform	1707	34	0	0	0	0	0	0
731800	Allgemeiner Verstoß mit Cannabis und Zubereitungen	3169	126	0	0	0	0	0	0
731900	Allgemeiner Verstoß mit sonstigen Betäubungsmitteln	770	24	0	0	0	0	0	0
732000	Unerlaubter Handel mit und Schmuggel von Rauschgiften gemäß § 29 BtMG	805	27	0	0	0	0	0	0
732100	Unerlaubter Handel mit und Schmuggel von Heroin (§ 29 BtMG)	1	0	0	0	0	0	0	0
732200	Unerlaubter Handel mit und Schmuggel von Kokain einschl. Crack (§ 29 BtMG)	6	0	0	0	0	0	0	0
732300	Unerlaubter Handel mit und Schmuggel von LSD (§ 29 BtMG)	2	0	0	0	0	0	0	0
732600	Unerlaubter Handel mit und Schmuggel von Amphetamin und seine Derivate in Pulver- oder flüssiger sowie in Tabletten- bzw. Kapselform (Ecstasy)	164	0	0	0	0	0	0	0
732700	Unerlaubter Handel mit und Schmuggel von Methamphetamin in Pulver-, kristalliner oder flüssiger sowie in Tabletten- bzw. Kapselform	280	7	0	0	0	0	0	0
732800	Unerlaubter Handel mit und Schmuggel von Cannabis und Zubereitungen (§ 29 BtMG)	296	18	0	0	0	0	0	0
732900	Unerlaubter Handel mit und Schmuggel von sonstigen Betäubungsmitteln (§ 29 BtMG)	85	2	0	0	0	0	0	0
733000	Unerlaubte Einfuhr von Betäubungsmitteln gemäß § 30 Abs. 1 Nr. 4 BtMG (in nicht geringer Menge)	92	5	0	0	0	0	0	0
733100	Unerlaubte Einfuhr in nicht geringer Menge von Heroin (§ 30 Abs. 1 Nr. 4 BtMG)	2	1	0	0	0	0	0	0

Schlüssel der Tat	Straftat	Täter insgesamt pro Delikt	Nicht-deutsche Täter pro Delikt	462 Philippinen	128 Finnland	143 Luxemburg	239 Mauretanien	246 Demokratische Republik Kongo	247 Liberia
725700	Unerlaubter Aufenthalt gemäß § 95 Abs. 1 Nr. 1, 2 und Abs. 2 Nr. 1b Aufenthaltsgesetz	247	246	0	0	0	0	2	0
725900	Sonstige Verstöße gegen das Aufenthaltsgesetz	98	97	0	0	0	0	0	0
726000	Straftaten gegen das Sprengstoff-, das Waffen- und das Kriegswaffenkontrollgesetz	1088	33	0	0	1	0	0	0
726100	Straftaten gegen das Sprengstoffgesetz	227	2	0	0	0	0	0	0
726200	Straftaten gegen das Waffengesetz	864	31	0	0	1	0	0	0
726300	Straftaten gegen das Kriegswaffenkontrollgesetz	20	0	0	0	0	0	0	0
728000	Straftaten gegen das Bundes- (oder Landes-) Datenschutzgesetz	11	0	0	0	0	0	0	0
730000	Rauschgiftdelikte -Betäubungsmittelgesetz-(soweit nicht bereits mit anderer Schlüsselzahl erfasst)	7139	242	0	0	0	0	0	0
731000	Allgemeine Verstöße gemäß § 29 BtMG(soweit nicht unter 7340 pp. zu erfassen)	6206	203	0	0	0	0	0	0
731100	Allgemeiner Verstoß mit Heroin (§ 29 BtMG)	45	5	0	0	0	0	0	0
731200	Allgemeiner Verstoß mit Kokain einschl. Crack	59	2	0	0	0	0	0	0
731300	Allgemeiner Verstoß mit LSD	10	0	0	0	0	0	0	0
731600	Allgemeiner Verstoß mit Amphetamin und seine Derivate in Pulver- oder flüssiger sowie in Tabletten- bzw. Kapselform (Ecstasy)	1148	23	0	0	0	0	0	0
731700	Allgemeiner Verstoß mit Methamphetamin in Pulver-, kristalliner oder flüssiger sowie in Tabletten- bzw. Kapselform	1707	34	0	0	0	0	0	0
731800	Allgemeiner Verstoß mit Cannabis und Zubereitungen	3169	126	0	0	0	0	0	0
731900	Allgemeiner Verstoß mit sonstigen Betäubungsmitteln	770	24	0	0	0	0	0	0
732000	Unerlaubter Handel mit und Schmuggel von Rauschgiften gemäß § 29 BtMG	805	27	0	0	0	0	0	0
732100	Unerlaubter Handel mit und Schmuggel von Heroin (§ 29 BtMG)	1	0	0	0	0	0	0	0
732200	Unerlaubter Handel mit und Schmuggel von Kokain einschl. Crack (§ 29 BtMG)	6	0	0	0	0	0	0	0
732300	Unerlaubter Handel mit und Schmuggel von LSD (§ 29 BtMG)	2	0	0	0	0	0	0	0
732600	Unerlaubter Handel mit und Schmuggel von Amphetamin und seine Derivate in Pulver- oder flüssiger sowie in Tabletten- bzw. Kapselform (Ecstasy)	164	0	0	0	0	0	0	0
732700	Unerlaubter Handel mit und Schmuggel von Methamphetamin in Pulver-, kristalliner oder flüssiger sowie in Tabletten- bzw. Kapselform	280	7	0	0	0	0	0	0
732800	Unerlaubter Handel mit und Schmuggel von Cannabis und Zubereitungen (§ 29 BtMG)	296	18	0	0	0	0	0	0
732900	Unerlaubter Handel mit und Schmuggel von sonstigen Betäubungsmitteln (§ 29 BtMG)	85	2	0	0	0	0	0	0
733000	Unerlaubte Einfuhr von Betäubungsmitteln gemäß § 30 Abs. 1 Nr. 4 BtMG (in nicht geringer Menge)	92	5	0	0	0	0	0	0
733100	Unerlaubte Einfuhr in nicht geringer Menge von Heroin (§ 30 Abs. 1 Nr. 4 BtMG)	2	1	0	0	0	0	0	0

Schlüssel der Tat	Straftat	Täter insgesamt pro Delikt	Nicht-deutsche Täter pro Delikt	249 Madagaskar	265 Ruanda	283 Togo	286 Uganda	326 Bolivien	334 Costa Rica
725700	Unerlaubter Aufenthalt gemäß § 95 Abs. 1 Nr. 1, 2 und Abs. 2 Nr. 1b Aufenthaltsgesetz	247	246	0	0	0	0	0	0
725900	Sonstige Verstöße gegen das Aufenthaltsgesetz	98	97	0	0	0	0	0	0
726000	Straftaten gegen das Sprengstoff-, das Waffen- und das Kriegswaffenkontrollgesetz	1088	33	0	0	0	0	0	0
726100	Straftaten gegen das Sprengstoffgesetz	227	2	0	0	0	0	0	0
726200	Straftaten gegen das Waffengesetz	864	31	0	0	0	0	0	0
726300	Straftaten gegen das Kriegswaffenkontrollgesetz	20	0	0	0	0	0	0	0
728000	Straftaten gegen das Bundes- (oder Landes-) Datenschutzgesetz	11	0	0	0	0	0	0	0
730000	Rauschgiftdelikte -Betäubungsmittelgesetz-(soweit nicht bereits mit anderer Schlüsselzahl erfasst)	7139	242	0	1	0	1	0	0
731000	Allgemeine Verstöße gemäß § 29 BtMG(soweit nicht unter 7340 pp. zu erfassen)	6206	203	0	1	0	1	0	0
731100	Allgemeiner Verstoß mit Heroin (§ 29 BtMG)	45	5	0	0	0	0	0	0
731200	Allgemeiner Verstoß mit Kokain einschl. Crack	59	2	0	0	0	0	0	0
731300	Allgemeiner Verstoß mit LSD	10	0	0	0	0	0	0	0
731600	Allgemeiner Verstoß mit Amphetamin und seine Derivate in Pulver- oder flüssiger sowie in Tabletten- bzw. Kapselform (Ecstasy)	1148	23	0	0	0	0	0	0
731700	Allgemeiner Verstoß mit Methamphetamin in Pulver-, kristalliner oder flüssiger sowie in Tabletten- bzw. Kapselform	1707	34	0	0	0	1	0	0
731800	Allgemeiner Verstoß mit Cannabis und Zubereitungen	3169	126	0	0	0	0	0	0
731900	Allgemeiner Verstoß mit sonstigen Betäubungsmitteln	770	24	0	1	0	0	0	0
732000	Unerlaubter Handel mit und Schmuggel von Rauschgiften gemäß § 29 BtMG	805	27	0	0	0	0	0	0
732100	Unerlaubter Handel mit und Schmuggel von Heroin (§ 29 BtMG)	1	0	0	0	0	0	0	0
732200	Unerlaubter Handel mit und Schmuggel von Kokain einschl. Crack (§ 29 BtMG)	6	0	0	0	0	0	0	0
732300	Unerlaubter Handel mit und Schmuggel von LSD (§ 29 BtMG)	2	0	0	0	0	0	0	0
732600	Unerlaubter Handel mit und Schmuggel von Amphetamin und seine Derivate in Pulver- oder flüssiger sowie in Tabletten- bzw. Kapselform (Ecstasy)	164	0	0	0	0	0	0	0
732700	Unerlaubter Handel mit und Schmuggel von Methamphetamin in Pulver-, kristalliner oder flüssiger sowie in Tabletten- bzw. Kapselform	280	7	0	0	0	0	0	0
732800	Unerlaubter Handel mit und Schmuggel von Cannabis und Zubereitungen (§ 29 BtMG)	296	18	0	0	0	0	0	0
732900	Unerlaubter Handel mit und Schmuggel von sonstigen Betäubungsmitteln (§ 29 BtMG)	85	2	0	0	0	0	0	0
733000	Unerlaubte Einfuhr von Betäubungsmitteln gemäß § 30 Abs. 1 Nr. 4 BtMG (in nicht geringer Menge)	92	5	0	0	0	0	0	0
733100	Unerlaubte Einfuhr in nicht geringer Menge von Heroin (§ 30 Abs. 1 Nr. 4 BtMG)	2	1	0	0	0	0	0	0

Schlüssel der Tat	Straftat	Täter insgesamt pro Delikt	Nicht-deutsche Täter pro Delikt	367 Venezuela	434 Korea (Demokratische Volksrepublik)	437 Indonesien	442 Japan	458 Nepal	460 Bangladesch
725700	Unerlaubter Aufenthalt gemäß § 95 Abs. 1 Nr. 1, 2 und Abs. 2 Nr. 1b Aufenthaltsgesetz	247	246	0	0	0	0	0	0
725900	Sonstige Verstöße gegen das Aufenthaltsgesetz	98	97	0	0	0	0	0	0
726000	Straftaten gegen das Sprengstoff-, das Waffen- und das Kriegswaffenkontrollgesetz	1088	33	0	0	0	0	0	0
726100	Straftaten gegen das Sprengstoffgesetz	227	2	0	0	0	0	0	0
726200	Straftaten gegen das Waffengesetz	864	31	0	0	0	0	0	0
726300	Straftaten gegen das Kriegswaffenkontrollgesetz	20	0	0	0	0	0	0	0
728000	Straftaten gegen das Bundes- (oder Landes-) Datenschutzgesetz	11	0	0	0	0	0	0	0
730000	Rauschgiftdelikte -Betäubungsmittelgesetz-(soweit nicht bereits mit anderer Schlüsselzahl erfasst)	7139	242	0	0	0	0	0	0
731000	Allgemeine Verstöße gemäß § 29 BtMG(soweit nicht unter 7340 pp. zu erfassen)	6206	203	0	0	0	0	0	0
731100	Allgemeiner Verstoß mit Heroin (§ 29 BtMG)	45	5	0	0	0	0	0	0
731200	Allgemeiner Verstoß mit Kokain einschl. Crack	59	2	0	0	0	0	0	0
731300	Allgemeiner Verstoß mit LSD	10	0	0	0	0	0	0	0
731600	Allgemeiner Verstoß mit Amphetamin und seine Derivate in Pulver- oder flüssiger sowie in Tabletten- bzw. Kapselform (Ecstasy)	1148	23	0	0	0	0	0	0
731700	Allgemeiner Verstoß mit Methamphetamin in Pulver-, kristalliner oder flüssiger sowie in Tabletten- bzw. Kapselform	1707	34	0	0	0	0	0	0
731800	Allgemeiner Verstoß mit Cannabis und Zubereitungen	3169	126	0	0	0	0	0	0
731900	Allgemeiner Verstoß mit sonstigen Betäubungsmitteln	770	24	0	0	0	0	0	0
732000	Unerlaubter Handel mit und Schmuggel von Rauschgiften gemäß § 29 BtMG	805	27	0	0	0	0	0	0
732100	Unerlaubter Handel mit und Schmuggel von Heroin (§ 29 BtMG)	1	0	0	0	0	0	0	0
732200	Unerlaubter Handel mit und Schmuggel von Kokain einschl. Crack (§ 29 BtMG)	6	0	0	0	0	0	0	0
732300	Unerlaubter Handel mit und Schmuggel von LSD (§ 29 BtMG)	2	0	0	0	0	0	0	0
732600	Unerlaubter Handel mit und Schmuggel von Amphetamin und seine Derivate in Pulver- oder flüssiger sowie in Tabletten- bzw. Kapselform (Ecstasy)	164	0	0	0	0	0	0	0
732700	Unerlaubter Handel mit und Schmuggel von Methamphetamin in Pulver-, kristalliner oder flüssiger sowie in Tabletten- bzw. Kapselform	280	7	0	0	0	0	0	0
732800	Unerlaubter Handel mit und Schmuggel von Cannabis und Zubereitungen (§ 29 BtMG)	296	18	0	0	0	0	0	0
732900	Unerlaubter Handel mit und Schmuggel von sonstigen Betäubungsmitteln (§ 29 BtMG)	85	2	0	0	0	0	0	0
733000	Unerlaubte Einfuhr von Betäubungsmitteln gemäß § 30 Abs. 1 Nr. 4 BtMG (in nicht geringer Menge)	92	5	0	0	0	0	0	0
733100	Unerlaubte Einfuhr in nicht geringer Menge von Heroin (§ 30 Abs. 1 Nr. 4 BtMG)	2	1	0	0	0	0	0	0

Schlüssel der Tat	Straftat	Täter insgesamt pro Delikt	Nicht-deutsche Täter pro Delikt	469 Vereinigte Arabische Emirate	157 Schweden	223 Angola	233 Simbabwe	236 Gabun	243 Kenia
725700	Unerlaubter Aufenthalt gemäß § 95 Abs. 1 Nr. 1, 2 und Abs. 2 Nr. 1b Aufenthaltsgesetz	247	246	0	0	0	0	0	0
725900	Sonstige Verstöße gegen das Aufenthaltsgesetz	98	97	0	0	0	0	0	0
726000	Straftaten gegen das Sprengstoff-, das Waffen- und das Kriegswaffenkontrollgesetz	1088	33	0	0	0	0	0	0
726100	Straftaten gegen das Sprengstoffgesetz	227	2	0	0	0	0	0	0
726200	Straftaten gegen das Waffengesetz	864	31	0	0	0	0	0	0
726300	Straftaten gegen das Kriegswaffenkontrollgesetz	20	0	0	0	0	0	0	0
728000	Straftaten gegen das Bundes- (oder Landes-) Datenschutzgesetz	11	0	0	0	0	0	0	0
730000	Rauschgiftdelikte -Betäubungsmittelgesetz-(soweit nicht bereits mit anderer Schlüsselzahl erfasst)	7139	242	1	0	0	0	0	0
731000	Allgemeine Verstöße gemäß § 29 BtMG(soweit nicht unter 7340 pp. zu erfassen)	6206	203	1	0	0	0	0	0
731100	Allgemeiner Verstoß mit Heroin (§ 29 BtMG)	45	5	0	0	0	0	0	0
731200	Allgemeiner Verstoß mit Kokain einschl. Crack	59	2	0	0	0	0	0	0
731300	Allgemeiner Verstoß mit LSD	10	0	0	0	0	0	0	0
731600	Allgemeiner Verstoß mit Amphetamin und seine Derivate in Pulver- oder flüssiger sowie in Tabletten- bzw. Kapselform (Ecstasy)	1148	23	1	0	0	0	0	0
731700	Allgemeiner Verstoß mit Methamphetamin in Pulver-, kristalliner oder flüssiger sowie in Tabletten- bzw. Kapselform	1707	34	0	0	0	0	0	0
731800	Allgemeiner Verstoß mit Cannabis und Zubereitungen	3169	126	0	0	0	0	0	0
731900	Allgemeiner Verstoß mit sonstigen Betäubungsmitteln	770	24	0	0	0	0	0	0
732000	Unerlaubter Handel mit und Schmuggel von Rauschgiften gemäß § 29 BtMG	805	27	0	0	0	0	0	0
732100	Unerlaubter Handel mit und Schmuggel von Heroin (§ 29 BtMG)	1	0	0	0	0	0	0	0
732200	Unerlaubter Handel mit und Schmuggel von Kokain einschl. Crack (§ 29 BtMG)	6	0	0	0	0	0	0	0
732300	Unerlaubter Handel mit und Schmuggel von LSD (§ 29 BtMG)	2	0	0	0	0	0	0	0
732600	Unerlaubter Handel mit und Schmuggel von Amphetamin und seine Derivate in Pulver- oder flüssiger sowie in Tabletten- bzw. Kapselform (Ecstasy)	164	0	0	0	0	0	0	0
732700	Unerlaubter Handel mit und Schmuggel von Methamphetamin in Pulver-, kristalliner oder flüssiger sowie in Tabletten- bzw. Kapselform	280	7	0	0	0	0	0	0
732800	Unerlaubter Handel mit und Schmuggel von Cannabis und Zubereitungen (§ 29 BtMG)	296	18	0	0	0	0	0	0
732900	Unerlaubter Handel mit und Schmuggel von sonstigen Betäubungsmitteln (§ 29 BtMG)	85	2	0	0	0	0	0	0
733000	Unerlaubte Einfuhr von Betäubungsmitteln gemäß § 30 Abs. 1 Nr. 4 BtMG (in nicht geringer Menge)	92	5	0	0	0	0	0	0
733100	Unerlaubte Einfuhr in nicht geringer Menge von Heroin (§ 30 Abs. 1 Nr. 4 BtMG)	2	1	0	0	0	0	0	0

Schlüssel der Tat	Straftat	Täter insgesamt pro Delikt	Nicht-deutsche Täter pro Delikt	255 Niger	259 Guinea-Bissau	263 Südafrika	271 Seychellen	274 Äquatorialguinea	284 Tschad
725700	Unerlaubter Aufenthalt gemäß § 95 Abs. 1 Nr. 1, 2 und Abs. 2 Nr. 1b Aufenthaltsgesetz	247	246	0	0	0	0	0	0
725900	Sonstige Verstöße gegen das Aufenthaltsgesetz	98	97	0	0	0	0	0	0
726000	Straftaten gegen das Sprengstoff-, das Waffen- und das Kriegswaffenkontrollgesetz	1088	33	0	0	0	0	0	0
726100	Straftaten gegen das Sprengstoffgesetz	227	2	0	0	0	0	0	0
726200	Straftaten gegen das Waffengesetz	864	31	0	0	0	0	0	0
726300	Straftaten gegen das Kriegswaffenkontrollgesetz	20	0	0	0	0	0	0	0
728000	Straftaten gegen das Bundes- (oder Landes-) Datenschutzgesetz	11	0	0	0	0	0	0	0
730000	Rauschgiftdelikte -Betäubungsmittelgesetz-(soweit nicht bereits mit anderer Schlüsselzahl erfasst)	7139	242	0	0	0	0	0	0
731000	Allgemeine Verstöße gemäß § 29 BtMG(soweit nicht unter 7340 pp. zu erfassen)	6206	203	0	0	0	0	0	0
731100	Allgemeiner Verstoß mit Heroin (§ 29 BtMG)	45	5	0	0	0	0	0	0
731200	Allgemeiner Verstoß mit Kokain einschl. Crack	59	2	0	0	0	0	0	0
731300	Allgemeiner Verstoß mit LSD	10	0	0	0	0	0	0	0
731600	Allgemeiner Verstoß mit Amphetamin und seine Derivate in Pulver- oder flüssiger sowie in Tabletten- bzw. Kapselform (Ecstasy)	1148	23	0	0	0	0	0	0
731700	Allgemeiner Verstoß mit Methamphetamin in Pulver-, kristalliner oder flüssiger sowie in Tabletten- bzw. Kapselform	1707	34	0	0	0	0	0	0
731800	Allgemeiner Verstoß mit Cannabis und Zubereitungen	3169	126	0	0	0	0	0	0
731900	Allgemeiner Verstoß mit sonstigen Betäubungsmitteln	770	24	0	0	0	0	0	0
732000	Unerlaubter Handel mit und Schmuggel von Rauschgiften gemäß § 29 BtMG	805	27	0	0	0	0	0	0
732100	Unerlaubter Handel mit und Schmuggel von Heroin (§ 29 BtMG)	1	0	0	0	0	0	0	0
732200	Unerlaubter Handel mit und Schmuggel von Kokain einschl. Crack (§ 29 BtMG)	6	0	0	0	0	0	0	0
732300	Unerlaubter Handel mit und Schmuggel von LSD (§ 29 BtMG)	2	0	0	0	0	0	0	0
732600	Unerlaubter Handel mit und Schmuggel von Amphetamin und seine Derivate in Pulver- oder flüssiger sowie in Tabletten- bzw. Kapselform (Ecstasy)	164	0	0	0	0	0	0	0
732700	Unerlaubter Handel mit und Schmuggel von Methamphetamin in Pulver-, kristalliner oder flüssiger sowie in Tabletten- bzw. Kapselform	280	7	0	0	0	0	0	0
732800	Unerlaubter Handel mit und Schmuggel von Cannabis und Zubereitungen (§ 29 BtMG)	296	18	0	0	0	0	0	0
732900	Unerlaubter Handel mit und Schmuggel von sonstigen Betäubungsmitteln (§ 29 BtMG)	85	2	0	0	0	0	0	0
733000	Unerlaubte Einfuhr von Betäubungsmitteln gemäß § 30 Abs. 1 Nr. 4 BtMG (in nicht geringer Menge)	92	5	0	0	0	0	0	0
733100	Unerlaubte Einfuhr in nicht geringer Menge von Heroin (§ 30 Abs. 1 Nr. 4 BtMG)	2	1	0	0	0	0	0	0

Schlüssel der Tat	Straftat	Täter insgesamt pro Delikt	Nicht-deutsche Täter pro Delikt	323 Argentinien	324 Bahamas	332 Chile	337 El Salvador	345 Guatemala	354 Nicaragua
725700	Unerlaubter Aufenthalt gemäß § 95 Abs. 1 Nr. 1, 2 und Abs. 2 Nr. 1b Aufenthaltsgesetz	247	246	0	0	0	0	0	0
725900	Sonstige Verstöße gegen das Aufenthaltsgesetz	98	97	0	0	0	0	0	0
726000	Straftaten gegen das Sprengstoff-, das Waffen- und das Kriegswaffenkontrollgesetz	1088	33	0	0	0	0	0	0
726100	Straftaten gegen das Sprengstoffgesetz	227	2	0	0	0	0	0	0
726200	Straftaten gegen das Waffengesetz	864	31	0	0	0	0	0	0
726300	Straftaten gegen das Kriegswaffenkontrollgesetz	20	0	0	0	0	0	0	0
728000	Straftaten gegen das Bundes- (oder Landes-) Datenschutzgesetz	11	0	0	0	0	0	0	0
730000	Rauschgiftdelikte -Betäubungsmittelgesetz-(soweit nicht bereits mit anderer Schlüsselzahl erfasst)	7139	242	1	0	0	0	0	0
731000	Allgemeine Verstöße gemäß § 29 BtMG(soweit nicht unter 7340 pp. zu erfassen)	6206	203	1	0	0	0	0	0
731100	Allgemeiner Verstoß mit Heroin (§ 29 BtMG)	45	5	0	0	0	0	0	0
731200	Allgemeiner Verstoß mit Kokain einschl. Crack	59	2	0	0	0	0	0	0
731300	Allgemeiner Verstoß mit LSD	10	0	0	0	0	0	0	0
731600	Allgemeiner Verstoß mit Amphetamin und seine Derivate in Pulver- oder flüssiger sowie in Tabletten- bzw. Kapselform (Ecstasy)	1148	23	0	0	0	0	0	0
731700	Allgemeiner Verstoß mit Methamphetamin in Pulver-, kristalliner oder flüssiger sowie in Tabletten- bzw. Kapselform	1707	34	0	0	0	0	0	0
731800	Allgemeiner Verstoß mit Cannabis und Zubereitungen	3169	126	1	0	0	0	0	0
731900	Allgemeiner Verstoß mit sonstigen Betäubungsmitteln	770	24	0	0	0	0	0	0
732000	Unerlaubter Handel mit und Schmuggel von Rauschgiften gemäß § 29 BtMG	805	27	0	0	0	0	0	0
732100	Unerlaubter Handel mit und Schmuggel von Heroin (§ 29 BtMG)	1	0	0	0	0	0	0	0
732200	Unerlaubter Handel mit und Schmuggel von Kokain einschl. Crack (§ 29 BtMG)	6	0	0	0	0	0	0	0
732300	Unerlaubter Handel mit und Schmuggel von LSD (§ 29 BtMG)	2	0	0	0	0	0	0	0
732600	Unerlaubter Handel mit und Schmuggel von Amphetamin und seine Derivate in Pulver- oder flüssiger sowie in Tabletten- bzw. Kapselform (Ecstasy)	164	0	0	0	0	0	0	0
732700	Unerlaubter Handel mit und Schmuggel von Methamphetamin in Pulver-, kristalliner oder flüssiger sowie in Tabletten- bzw. Kapselform	280	7	0	0	0	0	0	0
732800	Unerlaubter Handel mit und Schmuggel von Cannabis und Zubereitungen (§ 29 BtMG)	296	18	0	0	0	0	0	0
732900	Unerlaubter Handel mit und Schmuggel von sonstigen Betäubungsmitteln (§ 29 BtMG)	85	2	0	0	0	0	0	0
733000	Unerlaubte Einfuhr von Betäubungsmitteln gemäß § 30 Abs. 1 Nr. 4 BtMG (in nicht geringer Menge)	92	5	0	0	0	0	0	0
733100	Unerlaubte Einfuhr in nicht geringer Menge von Heroin (§ 30 Abs. 1 Nr. 4 BtMG)	2	1	0	0	0	0	0	0

Schlüssel der Tat	Straftat	Täter insgesamt pro Delikt	Nicht-deutsche Täter pro Delikt	421 Jemen	448 Kuwait	471 Turkmenistan	267 Namibia
725700	Unerlaubter Aufenthalt gemäß § 95 Abs. 1 Nr. 1, 2 und Abs. 2 Nr. 1b Aufenthaltsgesetz	247	246	0	0	0	0
725900	Sonstige Verstöße gegen das Aufenthaltsgesetz	98	97	0	0	0	0
726000	Straftaten gegen das Sprengstoff-, das Waffen- und das Kriegswaffenkontrollgesetz	1088	33	0	0	0	0
726100	Straftaten gegen das Sprengstoffgesetz	227	2	0	0	0	0
726200	Straftaten gegen das Waffengesetz	864	31	0	0	0	0
726300	Straftaten gegen das Kriegswaffenkontrollgesetz	20	0	0	0	0	0
728000	Straftaten gegen das Bundes- (oder Landes-) Datenschutzgesetz	11	0	0	0	0	0
730000	Rauschgiftdelikte -Betäubungsmittelgesetz-(soweit nicht bereits mit anderer Schlüsselzahl erfasst)	7139	242	0	0	0	0
731000	Allgemeine Verstöße gemäß § 29 BtMG(soweit nicht unter 7340 pp. zu erfassen)	6206	203	0	0	0	0
731100	Allgemeiner Verstoß mit Heroin (§ 29 BtMG)	45	5	0	0	0	0
731200	Allgemeiner Verstoß mit Kokain einschl. Crack	59	2	0	0	0	0
731300	Allgemeiner Verstoß mit LSD	10	0	0	0	0	0
731600	Allgemeiner Verstoß mit Amphetamin und seine Derivate in Pulver- oder flüssiger sowie in Tabletten- bzw. Kapselform (Ecstasy)	1148	23	0	0	0	0
731700	Allgemeiner Verstoß mit Methamphetamin in Pulver-, kristalliner oder flüssiger sowie in Tabletten- bzw. Kapselform	1707	34	0	0	0	0
731800	Allgemeiner Verstoß mit Cannabis und Zubereitungen	3169	126	0	0	0	0
731900	Allgemeiner Verstoß mit sonstigen Betäubungsmitteln	770	24	0	0	0	0
732000	Unerlaubter Handel mit und Schmuggel von Rauschgiften gemäß § 29 BtMG	805	27	0	0	0	0
732100	Unerlaubter Handel mit und Schmuggel von Heroin (§ 29 BtMG)	1	0	0	0	0	0
732200	Unerlaubter Handel mit und Schmuggel von Kokain einschl. Crack (§ 29 BtMG)	6	0	0	0	0	0
732300	Unerlaubter Handel mit und Schmuggel von LSD (§ 29 BtMG)	2	0	0	0	0	0
732600	Unerlaubter Handel mit und Schmuggel von Amphetamin und seine Derivate in Pulver- oder flüssiger sowie in Tabletten- bzw. Kapselform (Ecstasy)	164	0	0	0	0	0
732700	Unerlaubter Handel mit und Schmuggel von Methamphetamin in Pulver-, kristalliner oder flüssiger sowie in Tabletten- bzw. Kapselform	280	7	0	0	0	0
732800	Unerlaubter Handel mit und Schmuggel von Cannabis und Zubereitungen (§ 29 BtMG)	296	18	0	0	0	0
732900	Unerlaubter Handel mit und Schmuggel von sonstigen Betäubungsmitteln (§ 29 BtMG)	85	2	0	0	0	0
733000	Unerlaubte Einfuhr von Betäubungsmitteln gemäß § 30 Abs. 1 Nr. 4 BtMG (in nicht geringer Menge)	92	5	0	0	0	0
733100	Unerlaubte Einfuhr in nicht geringer Menge von Heroin (§ 30 Abs. 1 Nr. 4 BtMG)	2	1	0	0	0	0

Schlüssel der Tat	Straftat	Täter insgesamt pro Delikt	Nicht-deutsche Täter pro Delikt	000 Deutschland	154 Rumänien	170 Serbien	152 Polen	160 Russische Föderation	163 Türkei
733600	Unerlaubte Einfuhr in nicht geringer Menge von Amphetamin und seine Derivate in Pulver- oder flüssiger sowie in Tabletten- bzw. Kapselform (Ecstasy)	12	0	12	0	0	0	0	0
733700	Unerlaubte Einfuhr in nicht geringer Menge von Methamphetamin in Pulver-, kristalliner oder flüssiger sowie in Tabletten- bzw. Kapselform	28	0	28	0	0	0	0	0
733800	Unerlaubte Einfuhr in nicht geringer Menge von Cannabis und Zubereitungen (§ 30 Abs. 1 Nr. 4 BtMG)	14	3	11	0	0	1	0	0
733900	Unerlaubte Einfuhr in nicht geringer Menge von sonstigen Betäubungsmitteln (§ 30 Abs. 1 Nr. 4 BtMG)	36	1	35	0	0	0	0	0
734000	Sonstige Verstöße gegen das BtMG	489	17	472	2	0	0	2	1
734100	Unerlaubter Anbau von Betäubungsmitteln gemäß § 29 Abs. 1 Nr. 1 BtMG	193	3	190	1	0	0	0	0
734300	Bereitstellung von Geldmitteln oder anderen Vermögensgegenständen § 29 Abs. 1 Nr. 13 BtMG	1	0	1	0	0	0	0	0
734400	Werbung für Betäubungsmittel § 29 Abs. 1 Nr. 8 BtMG	3	0	3	0	0	0	0	0
734500	Abgabe, Verabreichung oder Überlassung von Betäubungsmitteln an Minderjährige § 29a Abs. 1 Nr. 1 - ggf. § 30 Abs. 1 Nr. 2 BtMG	55	1	54	0	0	0	0	1
734800	Unerlaubte(r) Handel, Herstellung, Abgabe und Besitz in nicht geringer Menge von Betäubungsmitteln gemäß § 29a Abs. 1 Nr. 2 BtMG	247	14	233	1	0	0	2	1
740000	Straftaten gegen strafrechtliche Nebengesetze auf dem Umweltsektor (neben Schlüssel 7160)	180	5	175	0	0	0	0	0
741000	Straftaten nach dem ChemikalienG	5	0	5	0	0	0	0	0
742000	Straftaten nach dem Infektionsschutz- und TierseuchenG	2	0	2	0	0	0	0	0
743000	Straftaten nach dem Bundesnaturschutz-, Tierschutz-, Bundesjagd- und PflanzenschutzG	172	5	167	0	0	0	0	0
890000	Straftaten insgesamt, jedoch ohne Verstöße gegen das Aufenthalts-, das Asylverfahrens- und das Freizügigkeitsgesetz/EU (Schlüssel 7250)	56744	4432	52312	501	366	403	271	262
891000	Rauschgiftkriminalität	7147	242	6905	17	2	15	22	16
891100	direkte Beschaffungskriminalität	12	0	12	0	0	0	0	0
892000	Gewaltkriminalität	3891	333	3558	12	27	10	31	30
893000	Wirtschaftskriminalität	864	74	790	9	2	6	0	4
893100	bei Betrug	479	45	434	8	2	4	0	3
893200	Insolvenzstraftaten gemäß StGB und Nebenstrafrecht	135	16	119	0	0	0	0	0
893300	Wirtschaftskriminalität im Anlage- und Finanzierungsbereich pp.	54	2	52	0	0	0	0	0
893400	Wettbewerbsdelikte	47	5	42	4	0	1	0	0
893500	Wirtschaftskriminalität im Zusammenhang mit Arbeitsverhältnissen	146	13	133	0	0	0	0	0
893600	Betrug und Untreue im Zusammenhang mit Beteiligungen und Kapitalanlagen	30	1	29	0	0	0	0	0

Schlüssel der Tat	Straftat	Täter insgesamt pro Delikt	Nicht-deutsche Täter pro Delikt	144 Mazedonien,eh emalige jugoslawische Rep.	438 Irak	423 Afghanistan	150 Kosovo	475 Syrien, Arabische Republik	432 Vietnam
733600	Unerlaubte Einfuhr in nicht geringer Menge von Amphetamin und seine Derivate in Pulver- oder flüssiger sowie in Tabletten- bzw. Kapselform (Ecstasy)	12	0	0	0	0	0	0	0
733700	Unerlaubte Einfuhr in nicht geringer Menge von Methamphetamin in Pulver-, kristalliner oder flüssiger sowie in Tabletten- bzw. Kapselform	28	0	0	0	0	0	0	0
733800	Unerlaubte Einfuhr in nicht geringer Menge von Cannabis und Zubereitungen (§ 30 Abs. 1 Nr. 4 BtMG)	14	3	0	0	0	0	0	0
733900	Unerlaubte Einfuhr in nicht geringer Menge von sonstigen Betäubungsmitteln (§ 30 Abs. 1 Nr. 4 BtMG)	36	1	0	0	0	0	0	0
734000	Sonstige Verstöße gegen das BtMG	489	17	0	0	0	0	0	5
734100	Unerlaubter Anbau von Betäubungsmitteln gemäß § 29 Abs. 1 Nr. 1 BtMG	193	3	0	0	0	0	0	1
734300	Bereitstellung von Geldmitteln oder anderen Vermögensgegenständen § 29 Abs. 1 Nr. 13 BtMG	1	0	0	0	0	0	0	0
734400	Werbung für Betäubungsmittel § 29 Abs. 1 Nr. 8 BtMG	3	0	0	0	0	0	0	0
734500	Abgabe, Verabreichung oder Überlassung von Betäubungsmitteln an Minderjährige § 29a Abs. 1 Nr. 1 - ggf. § 30 Abs. 1 Nr. 2 BtMG	55	1	0	0	0	0	0	0
734800	Unerlaubte(r) Handel, Herstellung, Abgabe und Besitz in nicht geringer Menge von Betäubungsmitteln gemäß § 29a Abs. 1 Nr. 2 BtMG	247	14	0	0	0	0	0	4
740000	Straftaten gegen strafrechtliche Nebengesetze auf dem Umweltsektor (neben Schlüssel 7160)	180	5	0	0	0	0	0	0
741000	Straftaten nach dem ChemikalienG	5	0	0	0	0	0	0	0
742000	Straftaten nach dem Infektionsschutz- und TierseuchenG	2	0	0	0	0	0	0	0
743000	Straftaten nach dem Bundesnaturschutz-, Tierschutz-, Bundesjagd- und PflanzenschutzG	172	5	0	0	0	0	0	0
890000	Straftaten insgesamt, jedoch ohne Verstöße gegen das Aufenthalts-, das Asylverfahrens- und das Freizügigkeitsgesetz/EU (Schlüssel 7250)	56744	4432	128	112	94	98	65	88
891000	Rauschgiftkriminalität	7147	242	1	5	3	5	2	10
891100	direkte Beschaffungskriminalität	12	0	0	0	0	0	0	0
892000	Gewaltkriminalität	3891	333	6	23	24	6	6	2
893000	Wirtschaftskriminalität	864	74	4	0	0	1	0	2
893100	bei Betrug	479	45	4	0	0	0	0	0
893200	Insolvenzstraftaten gemäß StGB und Nebenstrafrecht	135	16	1	0	0	0	0	0
893300	Wirtschaftskriminalität im Anlage- und Finanzierungsbereich pp.	54	2	0	0	0	0	0	0
893400	Wettbewerbsdelikte	47	5	0	0	0	0	0	0
893500	Wirtschaftskriminalität im Zusammenhang mit Arbeitsverhältnissen	146	13	2	0	0	1	0	0
893600	Betrug und Untreue im Zusammenhang mit Beteiligungen und Kapitalanlagen	30	1	0	0	0	0	0	0

Schlüssel der Tat	Straftat	Täter insgesamt pro Delikt	Nicht-deutsche Täter pro Delikt	137 Italien	125 Bulgarien	164 Tschechische Republik	425 Aserbaidshan	166 Ukraine	436 Indien
733600	Unerlaubte Einfuhr in nicht geringer Menge von Amphetamin und seine Derivate in Pulver- oder flüssiger sowie in Tabletten- bzw. Kapselform (Ecstasy)	12	0	0	0	0	0	0	0
733700	Unerlaubte Einfuhr in nicht geringer Menge von Methamphetamin in Pulver-, kristalliner oder flüssiger sowie in Tabletten- bzw. Kapselform	28	0	0	0	0	0	0	0
733800	Unerlaubte Einfuhr in nicht geringer Menge von Cannabis und Zubereitungen (§ 30 Abs. 1 Nr. 4 BtMG)	14	3	0	0	0	0	0	0
733900	Unerlaubte Einfuhr in nicht geringer Menge von sonstigen Betäubungsmitteln (§ 30 Abs. 1 Nr. 4 BtMG)	36	1	0	0	0	0	0	0
734000	Sonstige Verstöße gegen das BtMG	489	17	0	1	3	0	0	0
734100	Unerlaubter Anbau von Betäubungsmitteln gemäß § 29 Abs. 1 Nr. 1 BtMG	193	3	0	1	0	0	0	0
734300	Bereitstellung von Geldmitteln oder anderen Vermögensgegenständen § 29 Abs. 1 Nr. 13 BtMG	1	0	0	0	0	0	0	0
734400	Werbung für Betäubungsmittel § 29 Abs. 1 Nr. 8 BtMG	3	0	0	0	0	0	0	0
734500	Abgabe, Verabreichung oder Überlassung von Betäubungsmitteln an Minderjährige § 29a Abs. 1 Nr. 1 - ggf. § 30 Abs. 1 Nr. 2 BtMG	55	1	0	0	0	0	0	0
734800	Unerlaubte(r) Handel, Herstellung, Abgabe und Besitz in nicht geringer Menge von Betäubungsmitteln gemäß § 29a Abs. 1 Nr. 2 BtMG	247	14	0	0	3	0	0	0
740000	Straftaten gegen strafrechtliche Nebengesetze auf dem Umweltsektor (neben Schlüssel 7160)	180	5	0	0	0	1	0	0
741000	Straftaten nach dem ChemikalienG	5	0	0	0	0	0	0	0
742000	Straftaten nach dem Infektionsschutz- und TierseuchenG	2	0	0	0	0	0	0	0
743000	Straftaten nach dem Bundesnaturschutz-, Tierschutz-, Bundesjagd- und PflanzenschutzG	172	5	0	0	0	1	0	0
890000	Straftaten insgesamt, jedoch ohne Verstöße gegen das Aufenthalts-, das Asylverfahrens- und das Freizügigkeitsgesetz/EU (Schlüssel 7250)	56744	4432	105	103	99	90	88	50
891000	Rauschgiftkriminalität	7147	242	3	5	11	5	10	2
891100	direkte Beschaffungskriminalität	12	0	0	0	0	0	0	0
892000	Gewaltkriminalität	3891	333	9	6	7	12	7	5
893000	Wirtschaftskriminalität	864	74	3	1	0	0	0	0
893100	bei Betrug	479	45	1	0	0	0	0	0
893200	Insolvenzstraftaten gemäß StGB und Nebenstrafrecht	135	16	3	0	0	0	0	0
893300	Wirtschaftskriminalität im Anlage- und Finanzierungsbereich pp.	54	2	0	0	0	0	0	0
893400	Wettbewerbsdelikte	47	5	0	0	0	0	0	0
893500	Wirtschaftskriminalität im Zusammenhang mit Arbeitsverhältnissen	146	13	0	0	0	0	0	0
893600	Betrug und Untreue im Zusammenhang mit Beteiligungen und Kapitalanlagen	30	1	0	0	0	0	0	0

Schlüssel der Tat	Straftat	Täter insgesamt pro Delikt	Nicht-deutsche Täter pro Delikt	165 Ungarn	444 Kasachstan	285 Tunesien	142 Litauen	430 Georgien	998 ungeklärt
733600	Unerlaubte Einfuhr in nicht geringer Menge von Amphetamin und seine Derivate in Pulver- oder flüssiger sowie in Tabletten- bzw. Kapselform (Ecstasy)	12	0	0	0	0	0	0	0
733700	Unerlaubte Einfuhr in nicht geringer Menge von Methamphetamin in Pulver-, kristalliner oder flüssiger sowie in Tabletten- bzw. Kapselform	28	0	0	0	0	0	0	0
733800	Unerlaubte Einfuhr in nicht geringer Menge von Cannabis und Zubereitungen (§ 30 Abs. 1 Nr. 4 BtMG)	14	3	0	0	0	0	0	0
733900	Unerlaubte Einfuhr in nicht geringer Menge von sonstigen Betäubungsmitteln (§ 30 Abs. 1 Nr. 4 BtMG)	36	1	0	0	0	0	0	0
734000	Sonstige Verstöße gegen das BtMG	489	17	0	0	1	0	0	0
734100	Unerlaubter Anbau von Betäubungsmitteln gemäß § 29 Abs. 1 Nr. 1 BtMG	193	3	0	0	0	0	0	0
734300	Bereitstellung von Geldmitteln oder anderen Vermögensgegenständen § 29 Abs. 1 Nr. 13 BtMG	1	0	0	0	0	0	0	0
734400	Werbung für Betäubungsmittel § 29 Abs. 1 Nr. 8 BtMG	3	0	0	0	0	0	0	0
734500	Abgabe, Verabreichung oder Überlassung von Betäubungsmitteln an Minderjährige § 29a Abs. 1 Nr. 1 - ggf. § 30 Abs. 1 Nr. 2 BtMG	55	1	0	0	0	0	0	0
734800	Unerlaubte(r) Handel, Herstellung, Abgabe und Besitz in nicht geringer Menge von Betäubungsmitteln gemäß § 29a Abs. 1 Nr. 2 BtMG	247	14	0	0	1	0	0	0
740000	Straftaten gegen strafrechtliche Nebengesetze auf dem Umweltsektor (neben Schlüssel 7160)	180	5	0	0	0	0	0	0
741000	Straftaten nach dem ChemikalienG	5	0	0	0	0	0	0	0
742000	Straftaten nach dem Infektionsschutz- und TierseuchenG	2	0	0	0	0	0	0	0
743000	Straftaten nach dem Bundesnaturschutz-, Tierschutz-, Bundesjagd- und PflanzenschutzG	172	5	0	0	0	0	0	0
890000	Straftaten insgesamt, jedoch ohne Verstöße gegen das Aufenthalts-, das Asylverfahrens- und das Freizügigkeitsgesetz/EU (Schlüssel 7250)	56744	4432	79	76	61	75	60	62
891000	Rauschgiftkriminalität	7147	242	3	4	4	3	1	3
891100	direkte Beschaffungskriminalität	12	0	0	0	0	0	0	0
892000	Gewaltkriminalität	3891	333	8	8	1	1	8	2
893000	Wirtschaftskriminalität	864	74	1	1	0	0	0	2
893100	bei Betrug	479	45	1	1	0	0	0	1
893200	Insolvenzstraftaten gemäß StGB und Nebenstrafrecht	135	16	0	0	0	0	0	1
893300	Wirtschaftskriminalität im Anlage- und Finanzierungsbereich pp.	54	2	0	1	0	0	0	0
893400	Wettbewerbsdelikte	47	5	0	0	0	0	0	0
893500	Wirtschaftskriminalität im Zusammenhang mit Arbeitsverhältnissen	146	13	0	0	0	0	0	0
893600	Betrug und Untreue im Zusammenhang mit Beteiligungen und Kapitalanlagen	30	1	0	0	0	0	0	0

Schlüssel der Tat	Straftat	Täter insgesamt pro Delikt	Nicht-deutsche Täter pro Delikt	134 Griechenland	155 Slowakei	148 Niederlande	151 Österreich	122 Bosnien und Herzegowina	139 Lettland
733600	Unerlaubte Einfuhr in nicht geringer Menge von Amphetamin und seine Derivate in Pulver- oder flüssiger sowie in Tabletten- bzw. Kapselform (Ecstasy)	12	0	0	0	0	0	0	0
733700	Unerlaubte Einfuhr in nicht geringer Menge von Methamphetamin in Pulver-, kristalliner oder flüssiger sowie in Tabletten- bzw. Kapselform	28	0	0	0	0	0	0	0
733800	Unerlaubte Einfuhr in nicht geringer Menge von Cannabis und Zubereitungen (§ 30 Abs. 1 Nr. 4 BtMG)	14	3	0	0	0	1	0	0
733900	Unerlaubte Einfuhr in nicht geringer Menge von sonstigen Betäubungsmitteln (§ 30 Abs. 1 Nr. 4 BtMG)	36	1	0	0	1	0	0	0
734000	Sonstige Verstöße gegen das BtMG	489	17	0	0	1	0	0	0
734100	Unerlaubter Anbau von Betäubungsmitteln gemäß § 29 Abs. 1 Nr. 1 BtMG	193	3	0	0	0	0	0	0
734300	Bereitstellung von Geldmitteln oder anderen Vermögensgegenständen § 29 Abs. 1 Nr. 13 BtMG	1	0	0	0	0	0	0	0
734400	Werbung für Betäubungsmittel § 29 Abs. 1 Nr. 8 BtMG	3	0	0	0	0	0	0	0
734500	Abgabe, Verabreichung oder Überlassung von Betäubungsmitteln an Minderjährige § 29a Abs. 1 Nr. 1 - ggf. § 30 Abs. 1 Nr. 2 BtMG	55	1	0	0	0	0	0	0
734800	Unerlaubte(r) Handel, Herstellung, Abgabe und Besitz in nicht geringer Menge von Betäubungsmitteln gemäß § 29a Abs. 1 Nr. 2 BtMG	247	14	0	0	1	0	0	0
740000	Straftaten gegen strafrechtliche Nebengesetze auf dem Umweltsektor (neben Schlüssel 7160)	180	5	0	1	1	0	0	0
741000	Straftaten nach dem ChemikalienG	5	0	0	0	0	0	0	0
742000	Straftaten nach dem Infektionsschutz- und TierseuchenG	2	0	0	0	0	0	0	0
743000	Straftaten nach dem Bundesnaturschutz-, Tierschutz-, Bundesjagd- und PflanzenschutzG	172	5	0	1	1	0	0	0
890000	Straftaten insgesamt, jedoch ohne Verstöße gegen das Aufenthalts-, das Asylverfahrens- und das Freizügigkeitsgesetz/EU (Schlüssel 7250)	56744	4432	51	47	44	44	40	43
891000	Rauschgiftkriminalität	7147	242	1	1	8	5	1	1
891100	direkte Beschaffungskriminalität	12	0	0	0	0	0	0	0
892000	Gewaltkriminalität	3891	333	4	8	0	0	6	3
893000	Wirtschaftskriminalität	864	74	3	0	6	9	3	0
893100	bei Betrug	479	45	1	0	0	6	2	0
893200	Insolvenzstraftaten gemäß StGB und Nebenstrafrecht	135	16	1	0	2	3	0	0
893300	Wirtschaftskriminalität im Anlage- und Finanzierungsbereich pp.	54	2	0	0	0	0	0	0
893400	Wettbewerbsdelikte	47	5	0	0	0	0	0	0
893500	Wirtschaftskriminalität im Zusammenhang mit Arbeitsverhältnissen	146	13	2	0	4	1	0	0
893600	Betrug und Untreue im Zusammenhang mit Beteiligungen und Kapitalanlagen	30	1	0	0	0	0	0	0

Schlüssel der Tat	Straftat	Täter insgesamt pro Delikt	Nicht-deutsche Täter pro Delikt	422 Armenien	451 Libanon	252 Marokko	461 Pakistan	221 Algerien	224 Eritrea
733600	Unerlaubte Einfuhr in nicht geringer Menge von Amphetamin und seine Derivate in Pulver- oder flüssiger sowie in Tabletten- bzw. Kapselform (Ecstasy)	12	0	0	0	0	0	0	0
733700	Unerlaubte Einfuhr in nicht geringer Menge von Methamphetamin in Pulver-, kristalliner oder flüssiger sowie in Tabletten- bzw. Kapselform	28	0	0	0	0	0	0	0
733800	Unerlaubte Einfuhr in nicht geringer Menge von Cannabis und Zubereitungen (§ 30 Abs. 1 Nr. 4 BtMG)	14	3	0	0	0	0	0	0
733900	Unerlaubte Einfuhr in nicht geringer Menge von sonstigen Betäubungsmitteln (§ 30 Abs. 1 Nr. 4 BtMG)	36	1	0	0	0	0	0	0
734000	Sonstige Verstöße gegen das BtMG	489	17	0	0	0	0	0	0
734100	Unerlaubter Anbau von Betäubungsmitteln gemäß § 29 Abs. 1 Nr. 1 BtMG	193	3	0	0	0	0	0	0
734300	Bereitstellung von Geldmitteln oder anderen Vermögensgegenständen § 29 Abs. 1 Nr. 13 BtMG	1	0	0	0	0	0	0	0
734400	Werbung für Betäubungsmittel § 29 Abs. 1 Nr. 8 BtMG	3	0	0	0	0	0	0	0
734500	Abgabe, Verabreichung oder Überlassung von Betäubungsmitteln an Minderjährige § 29a Abs. 1 Nr. 1 - ggf. § 30 Abs. 1 Nr. 2 BtMG	55	1	0	0	0	0	0	0
734800	Unerlaubte(r) Handel, Herstellung, Abgabe und Besitz in nicht geringer Menge von Betäubungsmitteln gemäß § 29a Abs. 1 Nr. 2 BtMG	247	14	0	0	0	0	0	0
740000	Straftaten gegen strafrechtliche Nebengesetze auf dem Umweltsektor (neben Schlüssel 7160)	180	5	0	0	0	0	0	0
741000	Straftaten nach dem ChemikalienG	5	0	0	0	0	0	0	0
742000	Straftaten nach dem Infektionsschutz- und TierseuchenG	2	0	0	0	0	0	0	0
743000	Straftaten nach dem Bundesnaturschutz-, Tierschutz-, Bundesjagd- und PflanzenschutzG	172	5	0	0	0	0	0	0
890000	Straftaten insgesamt, jedoch ohne Verstöße gegen das Aufenthalts-, das Asylverfahrens- und das Freizügigkeitsgesetz/EU (Schlüssel 7250)	56744	4432	41	33	34	30	34	31
891000	Rauschgiftkriminalität	7147	242	2	4	0	1	1	0
891100	direkte Beschaffungskriminalität	12	0	0	0	0	0	0	0
892000	Gewaltkriminalität	3891	333	5	2	1	3	0	11
893000	Wirtschaftskriminalität	864	74	0	0	0	0	0	0
893100	bei Betrug	479	45	0	0	0	0	0	0
893200	Insolvenzstraftaten gemäß StGB und Nebenstrafrecht	135	16	0	0	0	0	0	0
893300	Wirtschaftskriminalität im Anlage- und Finanzierungsbereich pp.	54	2	0	0	0	0	0	0
893400	Wettbewerbsdelikte	47	5	0	0	0	0	0	0
893500	Wirtschaftskriminalität im Zusammenhang mit Arbeitsverhältnissen	146	13	0	0	0	0	0	0
893600	Betrug und Untreue im Zusammenhang mit Beteiligungen und Kapitalanlagen	30	1	0	0	0	0	0	0

Schlüssel der Tat	Straftat	Täter insgesamt pro Delikt	Nicht-deutsche Täter pro Delikt	161 Spanien	158 Schweiz	273 Somalia	146 Moldau, Republik	153 Portugal	479 China
733600	Unerlaubte Einfuhr in nicht geringer Menge von Amphetamin und seine Derivate in Pulver- oder flüssiger sowie in Tabletten- bzw. Kapselform (Ecstasy)	12	0	0	0	0	0	0	0
733700	Unerlaubte Einfuhr in nicht geringer Menge von Methamphetamin in Pulver-, kristalliner oder flüssiger sowie in Tabletten- bzw. Kapselform	28	0	0	0	0	0	0	0
733800	Unerlaubte Einfuhr in nicht geringer Menge von Cannabis und Zubereitungen (§ 30 Abs. 1 Nr. 4 BtMG)	14	3	0	0	0	0	0	0
733900	Unerlaubte Einfuhr in nicht geringer Menge von sonstigen Betäubungsmitteln (§ 30 Abs. 1 Nr. 4 BtMG)	36	1	0	0	0	0	0	0
734000	Sonstige Verstöße gegen das BtMG	489	17	0	0	0	0	0	0
734100	Unerlaubter Anbau von Betäubungsmitteln gemäß § 29 Abs. 1 Nr. 1 BtMG	193	3	0	0	0	0	0	0
734300	Bereitstellung von Geldmitteln oder anderen Vermögensgegenständen § 29 Abs. 1 Nr. 13 BtMG	1	0	0	0	0	0	0	0
734400	Werbung für Betäubungsmittel § 29 Abs. 1 Nr. 8 BtMG	3	0	0	0	0	0	0	0
734500	Abgabe, Verabreichung oder Überlassung von Betäubungsmitteln an Minderjährige § 29a Abs. 1 Nr. 1 - ggf. § 30 Abs. 1 Nr. 2 BtMG	55	1	0	0	0	0	0	0
734800	Unerlaubte(r) Handel, Herstellung, Abgabe und Besitz in nicht geringer Menge von Betäubungsmitteln gemäß § 29a Abs. 1 Nr. 2 BtMG	247	14	0	0	0	0	0	0
740000	Straftaten gegen strafrechtliche Nebengesetze auf dem Umweltsektor (neben Schlüssel 7160)	180	5	0	0	0	1	0	0
741000	Straftaten nach dem ChemikalienG	5	0	0	0	0	0	0	0
742000	Straftaten nach dem Infektionsschutz- und TierseuchenG	2	0	0	0	0	0	0	0
743000	Straftaten nach dem Bundesnaturschutz-, Tierschutz-, Bundesjagd- und PflanzenschutzG	172	5	0	0	0	1	0	0
890000	Straftaten insgesamt, jedoch ohne Verstöße gegen das Aufenthalts-, das Asylverfahrens- und das Freizügigkeitsgesetz/EU (Schlüssel 7250)	56744	4432	35	31	27	28	28	26
891000	Rauschgiftkriminalität	7147	242	1	17	0	2	4	0
891100	direkte Beschaffungskriminalität	12	0	0	0	0	0	0	0
892000	Gewaltkriminalität	3891	333	1	0	2	4	0	2
893000	Wirtschaftskriminalität	864	74	0	1	0	0	1	0
893100	bei Betrug	479	45	0	0	0	0	1	0
893200	Insolvenzstraftaten gemäß StGB und Nebenstrafrecht	135	16	0	1	0	0	0	0
893300	Wirtschaftskriminalität im Anlage- und Finanzierungsbereich pp.	54	2	0	0	0	0	0	0
893400	Wettbewerbsdelikte	47	5	0	0	0	0	0	0
893500	Wirtschaftskriminalität im Zusammenhang mit Arbeitsverhältnissen	146	13	0	0	0	0	0	0
893600	Betrug und Untreue im Zusammenhang mit Beteiligungen und Kapitalanlagen	30	1	0	0	0	0	0	0

Schlüssel der Tat	Straftat	Täter insgesamt pro Delikt	Nicht-deutsche Täter pro Delikt	121 Albanien	439 Iran, Islamische Republik	169 Belarus	130 Kroatien	129 Frankreich	351 Kuba
733600	Unerlaubte Einfuhr in nicht geringer Menge von Amphetamin und seine Derivate in Pulver- oder flüssiger sowie in Tabletten- bzw. Kapselform (Ecstasy)	12	0	0	0	0	0	0	0
733700	Unerlaubte Einfuhr in nicht geringer Menge von Methamphetamin in Pulver-, kristalliner oder flüssiger sowie in Tabletten- bzw. Kapselform	28	0	0	0	0	0	0	0
733800	Unerlaubte Einfuhr in nicht geringer Menge von Cannabis und Zubereitungen (§ 30 Abs. 1 Nr. 4 BtMG)	14	3	0	0	0	0	0	0
733900	Unerlaubte Einfuhr in nicht geringer Menge von sonstigen Betäubungsmitteln (§ 30 Abs. 1 Nr. 4 BtMG)	36	1	0	0	0	0	0	0
734000	Sonstige Verstöße gegen das BtMG	489	17	0	0	0	0	0	0
734100	Unerlaubter Anbau von Betäubungsmitteln gemäß § 29 Abs. 1 Nr. 1 BtMG	193	3	0	0	0	0	0	0
734300	Bereitstellung von Geldmitteln oder anderen Vermögensgegenständen § 29 Abs. 1 Nr. 13 BtMG	1	0	0	0	0	0	0	0
734400	Werbung für Betäubungsmittel § 29 Abs. 1 Nr. 8 BtMG	3	0	0	0	0	0	0	0
734500	Abgabe, Verabreichung oder Überlassung von Betäubungsmitteln an Minderjährige § 29a Abs. 1 Nr. 1 - ggf. § 30 Abs. 1 Nr. 2 BtMG	55	1	0	0	0	0	0	0
734800	Unerlaubte(r) Handel, Herstellung, Abgabe und Besitz in nicht geringer Menge von Betäubungsmitteln gemäß § 29a Abs. 1 Nr. 2 BtMG	247	14	0	0	0	0	0	0
740000	Straftaten gegen strafrechtliche Nebengesetze auf dem Umweltsektor (neben Schlüssel 7160)	180	5	0	0	0	0	0	0
741000	Straftaten nach dem ChemikalienG	5	0	0	0	0	0	0	0
742000	Straftaten nach dem Infektionsschutz- und TierseuchenG	2	0	0	0	0	0	0	0
743000	Straftaten nach dem Bundesnaturschutz-, Tierschutz-, Bundesjagd- und PflanzenschutzG	172	5	0	0	0	0	0	0
890000	Straftaten insgesamt, jedoch ohne Verstöße gegen das Aufenthalts-, das Asylverfahrens- und das Freizügigkeitsgesetz/EU (Schlüssel 7250)	56744	4432	27	22	25	24	22	19
891000	Rauschgiftkriminalität	7147	242	1	2	0	0	4	0
891100	direkte Beschaffungskriminalität	12	0	0	0	0	0	0	0
892000	Gewaltkriminalität	3891	333	4	3	1	0	0	3
893000	Wirtschaftskriminalität	864	74	0	0	0	1	4	0
893100	bei Betrug	479	45	0	0	0	1	2	0
893200	Insolvenzstraftaten gemäß StGB und Nebenstrafrecht	135	16	0	0	0	0	1	0
893300	Wirtschaftskriminalität im Anlage- und Finanzierungsbereich pp.	54	2	0	0	0	0	0	0
893400	Wettbewerbsdelikte	47	5	0	0	0	0	0	0
893500	Wirtschaftskriminalität im Zusammenhang mit Arbeitsverhältnissen	146	13	0	0	0	0	2	0
893600	Betrug und Untreue im Zusammenhang mit Beteiligungen und Kapitalanlagen	30	1	0	0	0	0	0	0

Schlüssel der Tat	Straftat	Täter insgesamt pro Delikt	Nicht-deutsche Täter pro Delikt	997 staatenlos	368 Vereinigte Staaten von Amerika (USA)	232 Nigeria	168 Verein. Königreich Großbrit./Nord irland	124 Belgien	248 Libysch-Arabische Dschamahirija
733600	Unerlaubte Einfuhr in nicht geringer Menge von Amphetamin und seine Derivate in Pulver- oder flüssiger sowie in Tabletten- bzw. Kapselform (Ecstasy)	12	0	0	0	0	0	0	0
733700	Unerlaubte Einfuhr in nicht geringer Menge von Methamphetamin in Pulver-, kristalliner oder flüssiger sowie in Tabletten- bzw. Kapselform	28	0	0	0	0	0	0	0
733800	Unerlaubte Einfuhr in nicht geringer Menge von Cannabis und Zubereitungen (§ 30 Abs. 1 Nr. 4 BtMG)	14	3	0	0	0	0	1	0
733900	Unerlaubte Einfuhr in nicht geringer Menge von sonstigen Betäubungsmitteln (§ 30 Abs. 1 Nr. 4 BtMG)	36	1	0	0	0	0	0	0
734000	Sonstige Verstöße gegen das BtMG	489	17	0	0	0	0	0	0
734100	Unerlaubter Anbau von Betäubungsmitteln gemäß § 29 Abs. 1 Nr. 1 BtMG	193	3	0	0	0	0	0	0
734300	Bereitstellung von Geldmitteln oder anderen Vermögensgegenständen § 29 Abs. 1 Nr. 13 BtMG	1	0	0	0	0	0	0	0
734400	Werbung für Betäubungsmittel § 29 Abs. 1 Nr. 8 BtMG	3	0	0	0	0	0	0	0
734500	Abgabe, Verabreichung oder Überlassung von Betäubungsmitteln an Minderjährige § 29a Abs. 1 Nr. 1 - ggf. § 30 Abs. 1 Nr. 2 BtMG	55	1	0	0	0	0	0	0
734800	Unerlaubte(r) Handel, Herstellung, Abgabe und Besitz in nicht geringer Menge von Betäubungsmitteln gemäß § 29a Abs. 1 Nr. 2 BtMG	247	14	0	0	0	0	0	0
740000	Straftaten gegen strafrechtliche Nebengesetze auf dem Umweltsektor (neben Schlüssel 7160)	180	5	0	0	0	0	0	0
741000	Straftaten nach dem ChemikalienG	5	0	0	0	0	0	0	0
742000	Straftaten nach dem Infektionsschutz- und TierseuchenG	2	0	0	0	0	0	0	0
743000	Straftaten nach dem Bundesnaturschutz-, Tierschutz-, Bundesjagd- und PflanzenschutzG	172	5	0	0	0	0	0	0
890000	Straftaten insgesamt, jedoch ohne Verstöße gegen das Aufenthalts-, das Asylverfahrens- und das Freizügigkeitsgesetz/EU (Schlüssel 7250)	56744	4432	19	19	10	13	12	5
891000	Rauschgiftkriminalität	7147	242	2	3	1	3	6	0
891100	direkte Beschaffungskriminalität	12	0	0	0	0	0	0	0
892000	Gewaltkriminalität	3891	333	5	1	0	0	0	1
893000	Wirtschaftskriminalität	864	74	0	1	2	2	0	0
893100	bei Betrug	479	45	0	1	2	1	0	0
893200	Insolvenzstraftaten gemäß StGB und Nebenstrafrecht	135	16	0	0	0	1	0	0
893300	Wirtschaftskriminalität im Anlage- und Finanzierungsbereich pp.	54	2	0	0	0	0	0	0
893400	Wettbewerbsdelikte	47	5	0	0	0	0	0	0
893500	Wirtschaftskriminalität im Zusammenhang mit Arbeitsverhältnissen	146	13	0	0	0	0	0	0
893600	Betrug und Untreue im Zusammenhang mit Beteiligungen und Kapitalanlagen	30	1	0	0	0	0	0	0

Schlüssel der Tat	Straftat	Täter insgesamt pro Delikt	Nicht-deutsche Täter pro Delikt	262 Kamerun	131 Slowenien	287 Ägypten	327 Brasilien	476 Thailand	245 Kongo
733600	Unerlaubte Einfuhr in nicht geringer Menge von Amphetamin und seine Derivate in Pulver- oder flüssiger sowie in Tabletten- bzw. Kapselform (Ecstasy)	12	0	0	0	0	0	0	0
733700	Unerlaubte Einfuhr in nicht geringer Menge von Methamphetamin in Pulver-, kristalliner oder flüssiger sowie in Tabletten- bzw. Kapselform	28	0	0	0	0	0	0	0
733800	Unerlaubte Einfuhr in nicht geringer Menge von Cannabis und Zubereitungen (§ 30 Abs. 1 Nr. 4 BtMG)	14	3	0	0	0	0	0	0
733900	Unerlaubte Einfuhr in nicht geringer Menge von sonstigen Betäubungsmitteln (§ 30 Abs. 1 Nr. 4 BtMG)	36	1	0	0	0	0	0	0
734000	Sonstige Verstöße gegen das BtMG	489	17	0	0	0	0	1	0
734100	Unerlaubter Anbau von Betäubungsmitteln gemäß § 29 Abs. 1 Nr. 1 BtMG	193	3	0	0	0	0	0	0
734300	Bereitstellung von Geldmitteln oder anderen Vermögensgegenständen § 29 Abs. 1 Nr. 13 BtMG	1	0	0	0	0	0	0	0
734400	Werbung für Betäubungsmittel § 29 Abs. 1 Nr. 8 BtMG	3	0	0	0	0	0	0	0
734500	Abgabe, Verabreichung oder Überlassung von Betäubungsmitteln an Minderjährige § 29a Abs. 1 Nr. 1 - ggf. § 30 Abs. 1 Nr. 2 BtMG	55	1	0	0	0	0	0	0
734800	Unerlaubte(r) Handel, Herstellung, Abgabe und Besitz in nicht geringer Menge von Betäubungsmitteln gemäß § 29a Abs. 1 Nr. 2 BtMG	247	14	0	0	0	0	1	0
740000	Straftaten gegen strafrechtliche Nebengesetze auf dem Umweltsektor (neben Schlüssel 7160)	180	5	0	0	0	0	0	0
741000	Straftaten nach dem ChemikalienG	5	0	0	0	0	0	0	0
742000	Straftaten nach dem Infektionsschutz- und TierseuchenG	2	0	0	0	0	0	0	0
743000	Straftaten nach dem Bundesnaturschutz-, Tierschutz-, Bundesjagd- und PflanzenschutzG	172	5	0	0	0	0	0	0
890000	Straftaten insgesamt, jedoch ohne Verstöße gegen das Aufenthalts-, das Asylverfahrens- und das Freizügigkeitsgesetz/EU (Schlüssel 7250)	56744	4432	10	10	9	8	7	4
891000	Rauschgiftkriminalität	7147	242	0	0	0	1	2	0
891100	direkte Beschaffungskriminalität	12	0	0	0	0	0	0	0
892000	Gewaltkriminalität	3891	333	1	0	1	1	0	0
893000	Wirtschaftskriminalität	864	74	1	0	1	0	0	0
893100	bei Betrug	479	45	1	0	0	0	0	0
893200	Insolvenzstraftaten gemäß StGB und Nebenstrafrecht	135	16	0	0	0	0	0	0
893300	Wirtschaftskriminalität im Anlage- und Finanzierungsbereich pp.	54	2	0	0	0	0	0	0
893400	Wettbewerbsdelikte	47	5	0	0	0	0	0	0
893500	Wirtschaftskriminalität im Zusammenhang mit Arbeitsverhältnissen	146	13	0	0	1	0	0	0
893600	Betrug und Untreue im Zusammenhang mit Beteiligungen und Kapitalanlagen	30	1	0	0	0	0	0	0

Schlüssel der Tat	Straftat	Täter insgesamt pro Delikt	Nicht-deutsche Täter pro Delikt	446 Kambodscha	237 Gambia	272 Sierra Leone	450 Kirgisistan	140 Montenegro	127 Estland
733600	Unerlaubte Einfuhr in nicht geringer Menge von Amphetamin und seine Derivate in Pulver- oder flüssiger sowie in Tabletten- bzw. Kapselform (Ecstasy)	12	0	0	0	0	0	0	0
733700	Unerlaubte Einfuhr in nicht geringer Menge von Methamphetamin in Pulver-, kristalliner oder flüssiger sowie in Tabletten- bzw. Kapselform	28	0	0	0	0	0	0	0
733800	Unerlaubte Einfuhr in nicht geringer Menge von Cannabis und Zubereitungen (§ 30 Abs. 1 Nr. 4 BtMG)	14	3	0	0	0	0	0	0
733900	Unerlaubte Einfuhr in nicht geringer Menge von sonstigen Betäubungsmitteln (§ 30 Abs. 1 Nr. 4 BtMG)	36	1	0	0	0	0	0	0
734000	Sonstige Verstöße gegen das BtMG	489	17	0	0	0	0	0	0
734100	Unerlaubter Anbau von Betäubungsmitteln gemäß § 29 Abs. 1 Nr. 1 BtMG	193	3	0	0	0	0	0	0
734300	Bereitstellung von Geldmitteln oder anderen Vermögensgegenständen § 29 Abs. 1 Nr. 13 BtMG	1	0	0	0	0	0	0	0
734400	Werbung für Betäubungsmittel § 29 Abs. 1 Nr. 8 BtMG	3	0	0	0	0	0	0	0
734500	Abgabe, Verabreichung oder Überlassung von Betäubungsmitteln an Minderjährige § 29a Abs. 1 Nr. 1 - ggf. § 30 Abs. 1 Nr. 2 BtMG	55	1	0	0	0	0	0	0
734800	Unerlaubte(r) Handel, Herstellung, Abgabe und Besitz in nicht geringer Menge von Betäubungsmitteln gemäß § 29a Abs. 1 Nr. 2 BtMG	247	14	0	0	0	0	0	0
740000	Straftaten gegen strafrechtliche Nebengesetze auf dem Umweltsektor (neben Schlüssel 7160)	180	5	0	0	1	0	0	0
741000	Straftaten nach dem ChemikalienG	5	0	0	0	0	0	0	0
742000	Straftaten nach dem Infektionsschutz- und TierseuchenG	2	0	0	0	0	0	0	0
743000	Straftaten nach dem Bundesnaturschutz-, Tierschutz-, Bundesjagd- und PflanzenschutzG	172	5	0	0	1	0	0	0
890000	Straftaten insgesamt, jedoch ohne Verstöße gegen das Aufenthalts-, das Asylverfahrens- und das Freizügigkeitsgesetz/EU (Schlüssel 7250)	56744	4432	9	1	8	8	7	6
891000	Rauschgiftkriminalität	7147	242	0	0	0	1	0	0
891100	direkte Beschaffungskriminalität	12	0	0	0	0	0	0	0
892000	Gewaltkriminalität	3891	333	1	0	3	1	1	0
893000	Wirtschaftskriminalität	864	74	0	0	0	0	0	0
893100	bei Betrug	479	45	0	0	0	0	0	0
893200	Insolvenzstraftaten gemäß StGB und Nebenstrafrecht	135	16	0	0	0	0	0	0
893300	Wirtschaftskriminalität im Anlage- und Finanzierungsbereich pp.	54	2	0	0	0	0	0	0
893400	Wettbewerbsdelikte	47	5	0	0	0	0	0	0
893500	Wirtschaftskriminalität im Zusammenhang mit Arbeitsverhältnissen	146	13	0	0	0	0	0	0
893600	Betrug und Untreue im Zusammenhang mit Beteiligungen und Kapitalanlagen	30	1	0	0	0	0	0	0

Schlüssel der Tat	Straftat	Täter insgesamt pro Delikt	Nicht-deutsche Täter pro Delikt	254 Mosambik	258 Burkina Faso	445 Jordanien	470 Tadschikistan	126 Dänemark	149 Norwegen
733600	Unerlaubte Einfuhr in nicht geringer Menge von Amphetamin und seine Derivate in Pulver- oder flüssiger sowie in Tabletten- bzw. Kapselform (Ecstasy)	12	0	0	0	0	0	0	0
733700	Unerlaubte Einfuhr in nicht geringer Menge von Methamphetamin in Pulver-, kristalliner oder flüssiger sowie in Tabletten- bzw. Kapselform	28	0	0	0	0	0	0	0
733800	Unerlaubte Einfuhr in nicht geringer Menge von Cannabis und Zubereitungen (§ 30 Abs. 1 Nr. 4 BtMG)	14	3	0	0	0	0	0	0
733900	Unerlaubte Einfuhr in nicht geringer Menge von sonstigen Betäubungsmitteln (§ 30 Abs. 1 Nr. 4 BtMG)	36	1	0	0	0	0	0	0
734000	Sonstige Verstöße gegen das BtMG	489	17	0	0	0	0	0	0
734100	Unerlaubter Anbau von Betäubungsmitteln gemäß § 29 Abs. 1 Nr. 1 BtMG	193	3	0	0	0	0	0	0
734300	Bereitstellung von Geldmitteln oder anderen Vermögensgegenständen § 29 Abs. 1 Nr. 13 BtMG	1	0	0	0	0	0	0	0
734400	Werbung für Betäubungsmittel § 29 Abs. 1 Nr. 8 BtMG	3	0	0	0	0	0	0	0
734500	Abgabe, Verabreichung oder Überlassung von Betäubungsmitteln an Minderjährige § 29a Abs. 1 Nr. 1 - ggf. § 30 Abs. 1 Nr. 2 BtMG	55	1	0	0	0	0	0	0
734800	Unerlaubte(r) Handel, Herstellung, Abgabe und Besitz in nicht geringer Menge von Betäubungsmitteln gemäß § 29a Abs. 1 Nr. 2 BtMG	247	14	0	0	0	0	0	0
740000	Straftaten gegen strafrechtliche Nebengesetze auf dem Umweltsektor (neben Schlüssel 7160)	180	5	0	0	0	0	0	0
741000	Straftaten nach dem ChemikalienG	5	0	0	0	0	0	0	0
742000	Straftaten nach dem Infektionsschutz- und TierseuchenG	2	0	0	0	0	0	0	0
743000	Straftaten nach dem Bundesnaturschutz-, Tierschutz-, Bundesjagd- und PflanzenschutzG	172	5	0	0	0	0	0	0
890000	Straftaten insgesamt, jedoch ohne Verstöße gegen das Aufenthalts-, das Asylverfahrens- und das Freizügigkeitsgesetz/EU (Schlüssel 7250)	56744	4432	6	3	6	6	5	5
891000	Rauschgiftkriminalität	7147	242	1	0	1	1	0	0
891100	direkte Beschaffungskriminalität	12	0	0	0	0	0	0	0
892000	Gewaltkriminalität	3891	333	0	0	0	1	0	0
893000	Wirtschaftskriminalität	864	74	1	0	0	0	0	0
893100	bei Betrug	479	45	1	0	0	0	0	0
893200	Insolvenzstraftaten gemäß StGB und Nebenstrafrecht	135	16	0	0	0	0	0	0
893300	Wirtschaftskriminalität im Anlage- und Finanzierungsbereich pp.	54	2	1	0	0	0	0	0
893400	Wettbewerbsdelikte	47	5	0	0	0	0	0	0
893500	Wirtschaftskriminalität im Zusammenhang mit Arbeitsverhältnissen	146	13	0	0	0	0	0	0
893600	Betrug und Untreue im Zusammenhang mit Beteiligungen und Kapitalanlagen	30	1	1	0	0	0	0	0

Schlüssel der Tat	Straftat	Täter insgesamt pro Delikt	Nicht-deutsche Täter pro Delikt	333 Dominica	335 Dominikanische Republik	348 Kanada	349 Kolumbien	523 Australien	229 Benin
733600	Unerlaubte Einfuhr in nicht geringer Menge von Amphetamin und seine Derivate in Pulver- oder flüssiger sowie in Tabletten- bzw. Kapselform (Ecstasy)	12	0	0	0	0	0	0	0
733700	Unerlaubte Einfuhr in nicht geringer Menge von Methamphetamin in Pulver-, kristalliner oder flüssiger sowie in Tabletten- bzw. Kapselform	28	0	0	0	0	0	0	0
733800	Unerlaubte Einfuhr in nicht geringer Menge von Cannabis und Zubereitungen (§ 30 Abs. 1 Nr. 4 BtMG)	14	3	0	0	0	0	0	0
733900	Unerlaubte Einfuhr in nicht geringer Menge von sonstigen Betäubungsmitteln (§ 30 Abs. 1 Nr. 4 BtMG)	36	1	0	0	0	0	0	0
734000	Sonstige Verstöße gegen das BtMG	489	17	0	0	0	0	0	0
734100	Unerlaubter Anbau von Betäubungsmitteln gemäß § 29 Abs. 1 Nr. 1 BtMG	193	3	0	0	0	0	0	0
734300	Bereitstellung von Geldmitteln oder anderen Vermögensgegenständen § 29 Abs. 1 Nr. 13 BtMG	1	0	0	0	0	0	0	0
734400	Werbung für Betäubungsmittel § 29 Abs. 1 Nr. 8 BtMG	3	0	0	0	0	0	0	0
734500	Abgabe, Verabreichung oder Überlassung von Betäubungsmitteln an Minderjährige § 29a Abs. 1 Nr. 1 - ggf. § 30 Abs. 1 Nr. 2 BtMG	55	1	0	0	0	0	0	0
734800	Unerlaubte(r) Handel, Herstellung, Abgabe und Besitz in nicht geringer Menge von Betäubungsmitteln gemäß § 29a Abs. 1 Nr. 2 BtMG	247	14	0	0	0	0	0	0
740000	Straftaten gegen strafrechtliche Nebengesetze auf dem Umweltsektor (neben Schlüssel 7160)	180	5	0	0	0	0	0	0
741000	Straftaten nach dem ChemikalienG	5	0	0	0	0	0	0	0
742000	Straftaten nach dem Infektionsschutz- und TierseuchenG	2	0	0	0	0	0	0	0
743000	Straftaten nach dem Bundesnaturschutz-, Tierschutz-, Bundesjagd- und PflanzenschutzG	172	5	0	0	0	0	0	0
890000	Straftaten insgesamt, jedoch ohne Verstöße gegen das Aufenthalts-, das Asylverfahrens- und das Freizügigkeitsgesetz/EU (Schlüssel 7250)	56744	4432	3	4	5	4	5	0
891000	Rauschgiftkriminalität	7147	242	0	1	0	1	3	0
891100	direkte Beschaffungskriminalität	12	0	0	0	0	0	0	0
892000	Gewaltkriminalität	3891	333	0	0	0	1	0	0
893000	Wirtschaftskriminalität	864	74	0	0	0	0	0	0
893100	bei Betrug	479	45	0	0	0	0	0	0
893200	Insolvenzstraftaten gemäß StGB und Nebenstrafrecht	135	16	0	0	0	0	0	0
893300	Wirtschaftskriminalität im Anlage- und Finanzierungsbereich pp.	54	2	0	0	0	0	0	0
893400	Wettbewerbsdelikte	47	5	0	0	0	0	0	0
893500	Wirtschaftskriminalität im Zusammenhang mit Arbeitsverhältnissen	146	13	0	0	0	0	0	0
893600	Betrug und Untreue im Zusammenhang mit Beteiligungen und Kapitalanlagen	30	1	0	0	0	0	0	0

Schlüssel der Tat	Straftat	Täter insgesamt pro Delikt	Nicht-deutsche Täter pro Delikt	238 Ghana	251 Mali	261 Guinea	361 Peru	441 Israel	477 Usbekistan
733600	Unerlaubte Einfuhr in nicht geringer Menge von Amphetamin und seine Derivate in Pulver- oder flüssiger sowie in Tabletten- bzw. Kapselform (Ecstasy)	12	0	0	0	0	0	0	0
733700	Unerlaubte Einfuhr in nicht geringer Menge von Methamphetamin in Pulver-, kristalliner oder flüssiger sowie in Tabletten- bzw. Kapselform	28	0	0	0	0	0	0	0
733800	Unerlaubte Einfuhr in nicht geringer Menge von Cannabis und Zubereitungen (§ 30 Abs. 1 Nr. 4 BtMG)	14	3	0	0	0	0	0	0
733900	Unerlaubte Einfuhr in nicht geringer Menge von sonstigen Betäubungsmitteln (§ 30 Abs. 1 Nr. 4 BtMG)	36	1	0	0	0	0	0	0
734000	Sonstige Verstöße gegen das BtMG	489	17	0	0	0	0	0	0
734100	Unerlaubter Anbau von Betäubungsmitteln gemäß § 29 Abs. 1 Nr. 1 BtMG	193	3	0	0	0	0	0	0
734300	Bereitstellung von Geldmitteln oder anderen Vermögensgegenständen § 29 Abs. 1 Nr. 13 BtMG	1	0	0	0	0	0	0	0
734400	Werbung für Betäubungsmittel § 29 Abs. 1 Nr. 8 BtMG	3	0	0	0	0	0	0	0
734500	Abgabe, Verabreichung oder Überlassung von Betäubungsmitteln an Minderjährige § 29a Abs. 1 Nr. 1 - ggf. § 30 Abs. 1 Nr. 2 BtMG	55	1	0	0	0	0	0	0
734800	Unerlaubte(r) Handel, Herstellung, Abgabe und Besitz in nicht geringer Menge von Betäubungsmitteln gemäß § 29a Abs. 1 Nr. 2 BtMG	247	14	0	0	0	0	0	0
740000	Straftaten gegen strafrechtliche Nebengesetze auf dem Umweltsektor (neben Schlüssel 7160)	180	5	0	0	0	0	0	0
741000	Straftaten nach dem ChemikalienG	5	0	0	0	0	0	0	0
742000	Straftaten nach dem Infektionsschutz- und TierseuchenG	2	0	0	0	0	0	0	0
743000	Straftaten nach dem Bundesnaturschutz-, Tierschutz-, Bundesjagd- und PflanzenschutzG	172	5	0	0	0	0	0	0
890000	Straftaten insgesamt, jedoch ohne Verstöße gegen das Aufenthalts-, das Asylverfahrens- und das Freizügigkeitsgesetz/EU (Schlüssel 7250)	56744	4432	3	0	2	4	4	4
891000	Rauschgiftkriminalität	7147	242	0	0	1	0	2	0
891100	direkte Beschaffungskriminalität	12	0	0	0	0	0	0	0
892000	Gewaltkriminalität	3891	333	0	0	0	0	0	0
893000	Wirtschaftskriminalität	864	74	0	0	0	0	0	0
893100	bei Betrug	479	45	0	0	0	0	0	0
893200	Insolvenzstraftaten gemäß StGB und Nebenstrafrecht	135	16	0	0	0	0	0	0
893300	Wirtschaftskriminalität im Anlage- und Finanzierungsbereich pp.	54	2	0	0	0	0	0	0
893400	Wettbewerbsdelikte	47	5	0	0	0	0	0	0
893500	Wirtschaftskriminalität im Zusammenhang mit Arbeitsverhältnissen	146	13	0	0	0	0	0	0
893600	Betrug und Untreue im Zusammenhang mit Beteiligungen und Kapitalanlagen	30	1	0	0	0	0	0	0

Schlüssel der Tat	Straftat	Täter insgesamt pro Delikt	Nicht-deutsche Täter pro Delikt	999 ohne Angabe	135 Irland	336 Ecuador	353 Mexiko	431 Sri Lanka	457 Mongolei
733600	Unerlaubte Einfuhr in nicht geringer Menge von Amphetamin und seine Derivate in Pulver- oder flüssiger sowie in Tabletten- bzw. Kapselform (Ecstasy)	12	0	0	0	0	0	0	0
733700	Unerlaubte Einfuhr in nicht geringer Menge von Methamphetamin in Pulver-, kristalliner oder flüssiger sowie in Tabletten- bzw. Kapselform	28	0	0	0	0	0	0	0
733800	Unerlaubte Einfuhr in nicht geringer Menge von Cannabis und Zubereitungen (§ 30 Abs. 1 Nr. 4 BtMG)	14	3	0	0	0	0	0	0
733900	Unerlaubte Einfuhr in nicht geringer Menge von sonstigen Betäubungsmitteln (§ 30 Abs. 1 Nr. 4 BtMG)	36	1	0	0	0	0	0	0
734000	Sonstige Verstöße gegen das BtMG	489	17	0	0	0	0	0	0
734100	Unerlaubter Anbau von Betäubungsmitteln gemäß § 29 Abs. 1 Nr. 1 BtMG	193	3	0	0	0	0	0	0
734300	Bereitstellung von Geldmitteln oder anderen Vermögensgegenständen § 29 Abs. 1 Nr. 13 BtMG	1	0	0	0	0	0	0	0
734400	Werbung für Betäubungsmittel § 29 Abs. 1 Nr. 8 BtMG	3	0	0	0	0	0	0	0
734500	Abgabe, Verabreichung oder Überlassung von Betäubungsmitteln an Minderjährige § 29a Abs. 1 Nr. 1 - ggf. § 30 Abs. 1 Nr. 2 BtMG	55	1	0	0	0	0	0	0
734800	Unerlaubte(r) Handel, Herstellung, Abgabe und Besitz in nicht geringer Menge von Betäubungsmitteln gemäß § 29a Abs. 1 Nr. 2 BtMG	247	14	0	0	0	0	0	0
740000	Straftaten gegen strafrechtliche Nebengesetze auf dem Umweltsektor (neben Schlüssel 7160)	180	5	0	0	0	0	0	0
741000	Straftaten nach dem ChemikalienG	5	0	0	0	0	0	0	0
742000	Straftaten nach dem Infektionsschutz- und TierseuchenG	2	0	0	0	0	0	0	0
743000	Straftaten nach dem Bundesnaturschutz-, Tierschutz-, Bundesjagd- und PflanzenschutzG	172	5	0	0	0	0	0	0
890000	Straftaten insgesamt, jedoch ohne Verstöße gegen das Aufenthalts-, das Asylverfahrens- und das Freizügigkeitsgesetz/EU (Schlüssel 7250)	56744	4432	4	3	3	3	3	3
891000	Rauschgiftkriminalität	7147	242	0	0	0	0	0	0
891100	direkte Beschaffungskriminalität	12	0	0	0	0	0	0	0
892000	Gewaltkriminalität	3891	333	0	0	1	0	0	0
893000	Wirtschaftskriminalität	864	74	0	1	0	0	0	0
893100	bei Betrug	479	45	0	0	0	0	0	0
893200	Insolvenzstraftaten gemäß StGB und Nebenstrafrecht	135	16	0	1	0	0	0	0
893300	Wirtschaftskriminalität im Anlage- und Finanzierungsbereich pp.	54	2	0	0	0	0	0	0
893400	Wettbewerbsdelikte	47	5	0	0	0	0	0	0
893500	Wirtschaftskriminalität im Zusammenhang mit Arbeitsverhältnissen	146	13	0	0	0	0	0	0
893600	Betrug und Untreue im Zusammenhang mit Beteiligungen und Kapitalanlagen	30	1	0	0	0	0	0	0

Schlüssel der Tat	Straftat	Täter insgesamt pro Delikt	Nicht-deutsche Täter pro Delikt	462 Philippinen	128 Finnland	143 Luxemburg	239 Mauretanien	246 Demokratische Republik Kongo	247 Liberia
733600	Unerlaubte Einfuhr in nicht geringer Menge von Amphetamin und seine Derivate in Pulver- oder flüssiger sowie in Tabletten- bzw. Kapselform (Ecstasy)	12	0	0	0	0	0	0	0
733700	Unerlaubte Einfuhr in nicht geringer Menge von Methamphetamin in Pulver-, kristalliner oder flüssiger sowie in Tabletten- bzw. Kapselform	28	0	0	0	0	0	0	0
733800	Unerlaubte Einfuhr in nicht geringer Menge von Cannabis und Zubereitungen (§ 30 Abs. 1 Nr. 4 BtMG)	14	3	0	0	0	0	0	0
733900	Unerlaubte Einfuhr in nicht geringer Menge von sonstigen Betäubungsmitteln (§ 30 Abs. 1 Nr. 4 BtMG)	36	1	0	0	0	0	0	0
734000	Sonstige Verstöße gegen das BtMG	489	17	0	0	0	0	0	0
734100	Unerlaubter Anbau von Betäubungsmitteln gemäß § 29 Abs. 1 Nr. 1 BtMG	193	3	0	0	0	0	0	0
734300	Bereitstellung von Geldmitteln oder anderen Vermögensgegenständen § 29 Abs. 1 Nr. 13 BtMG	1	0	0	0	0	0	0	0
734400	Werbung für Betäubungsmittel § 29 Abs. 1 Nr. 8 BtMG	3	0	0	0	0	0	0	0
734500	Abgabe, Verabreichung oder Überlassung von Betäubungsmitteln an Minderjährige § 29a Abs. 1 Nr. 1 - ggf. § 30 Abs. 1 Nr. 2 BtMG	55	1	0	0	0	0	0	0
734800	Unerlaubte(r) Handel, Herstellung, Abgabe und Besitz in nicht geringer Menge von Betäubungsmitteln gemäß § 29a Abs. 1 Nr. 2 BtMG	247	14	0	0	0	0	0	0
740000	Straftaten gegen strafrechtliche Nebengesetze auf dem Umweltsektor (neben Schlüssel 7160)	180	5	0	0	0	0	0	0
741000	Straftaten nach dem ChemikalienG	5	0	0	0	0	0	0	0
742000	Straftaten nach dem Infektionsschutz- und TierseuchenG	2	0	0	0	0	0	0	0
743000	Straftaten nach dem Bundesnaturschutz-, Tierschutz-, Bundesjagd- und PflanzenschutzG	172	5	0	0	0	0	0	0
890000	Straftaten insgesamt, jedoch ohne Verstöße gegen das Aufenthalts-, das Asylverfahrens- und das Freizügigkeitsgesetz/EU (Schlüssel 7250)	56744	4432	3	2	2	2	1	2
891000	Rauschgiftkriminalität	7147	242	0	0	0	0	0	0
891100	direkte Beschaffungskriminalität	12	0	0	0	0	0	0	0
892000	Gewaltkriminalität	3891	333	0	0	0	0	0	0
893000	Wirtschaftskriminalität	864	74	0	1	0	0	0	0
893100	bei Betrug	479	45	0	1	0	0	0	0
893200	Insolvenzstraftaten gemäß StGB und Nebenstrafrecht	135	16	0	1	0	0	0	0
893300	Wirtschaftskriminalität im Anlage- und Finanzierungsbereich pp.	54	2	0	0	0	0	0	0
893400	Wettbewerbsdelikte	47	5	0	0	0	0	0	0
893500	Wirtschaftskriminalität im Zusammenhang mit Arbeitsverhältnissen	146	13	0	0	0	0	0	0
893600	Betrug und Untreue im Zusammenhang mit Beteiligungen und Kapitalanlagen	30	1	0	0	0	0	0	0

Schlüssel der Tat	Straftat	Täter insgesamt pro Delikt	Nicht-deutsche Täter pro Delikt	249 Madagaskar	265 Ruanda	283 Togo	286 Uganda	326 Bolivien	334 Costa Rica
733600	Unerlaubte Einfuhr in nicht geringer Menge von Amphetamin und seine Derivate in Pulver- oder flüssiger sowie in Tabletten- bzw. Kapselform (Ecstasy)	12	0	0	0	0	0	0	0
733700	Unerlaubte Einfuhr in nicht geringer Menge von Methamphetamin in Pulver-, kristalliner oder flüssiger sowie in Tabletten- bzw. Kapselform	28	0	0	0	0	0	0	0
733800	Unerlaubte Einfuhr in nicht geringer Menge von Cannabis und Zubereitungen (§ 30 Abs. 1 Nr. 4 BtMG)	14	3	0	0	0	0	0	0
733900	Unerlaubte Einfuhr in nicht geringer Menge von sonstigen Betäubungsmitteln (§ 30 Abs. 1 Nr. 4 BtMG)	36	1	0	0	0	0	0	0
734000	Sonstige Verstöße gegen das BtMG	489	17	0	0	0	0	0	0
734100	Unerlaubter Anbau von Betäubungsmitteln gemäß § 29 Abs. 1 Nr. 1 BtMG	193	3	0	0	0	0	0	0
734300	Bereitstellung von Geldmitteln oder anderen Vermögensgegenständen § 29 Abs. 1 Nr. 13 BtMG	1	0	0	0	0	0	0	0
734400	Werbung für Betäubungsmittel § 29 Abs. 1 Nr. 8 BtMG	3	0	0	0	0	0	0	0
734500	Abgabe, Verabreichung oder Überlassung von Betäubungsmitteln an Minderjährige § 29a Abs. 1 Nr. 1 - ggf. § 30 Abs. 1 Nr. 2 BtMG	55	1	0	0	0	0	0	0
734800	Unerlaubte(r) Handel, Herstellung, Abgabe und Besitz in nicht geringer Menge von Betäubungsmitteln gemäß § 29a Abs. 1 Nr. 2 BtMG	247	14	0	0	0	0	0	0
740000	Straftaten gegen strafrechtliche Nebengesetze auf dem Umweltsektor (neben Schlüssel 7160)	180	5	0	0	0	0	0	0
741000	Straftaten nach dem ChemikalienG	5	0	0	0	0	0	0	0
742000	Straftaten nach dem Infektionsschutz- und TierseuchenG	2	0	0	0	0	0	0	0
743000	Straftaten nach dem Bundesnaturschutz-, Tierschutz-, Bundesjagd- und PflanzenschutzG	172	5	0	0	0	0	0	0
890000	Straftaten insgesamt, jedoch ohne Verstöße gegen das Aufenthalts-, das Asylverfahrens- und das Freizügigkeitsgesetz/EU (Schlüssel 7250)	56744	4432	2	2	2	2	2	2
891000	Rauschgiftkriminalität	7147	242	0	1	0	1	0	0
891100	direkte Beschaffungskriminalität	12	0	0	0	0	0	0	0
892000	Gewaltkriminalität	3891	333	0	0	0	0	0	0
893000	Wirtschaftskriminalität	864	74	0	0	0	0	0	0
893100	bei Betrug	479	45	0	0	0	0	0	0
893200	Insolvenzstraftaten gemäß StGB und Nebenstrafrecht	135	16	0	0	0	0	0	0
893300	Wirtschaftskriminalität im Anlage- und Finanzierungsbereich pp.	54	2	0	0	0	0	0	0
893400	Wettbewerbsdelikte	47	5	0	0	0	0	0	0
893500	Wirtschaftskriminalität im Zusammenhang mit Arbeitsverhältnissen	146	13	0	0	0	0	0	0
893600	Betrug und Untreue im Zusammenhang mit Beteiligungen und Kapitalanlagen	30	1	0	0	0	0	0	0

Schlüssel der Tat	Straftat	Täter insgesamt pro Delikt	Nicht-deutsche Täter pro Delikt	367 Venezuela	434 Korea (Demokratische Volksrepublik)	437 Indonesien	442 Japan	458 Nepal	460 Bangladesch
733600	Unerlaubte Einfuhr in nicht geringer Menge von Amphetamin und seine Derivate in Pulver- oder flüssiger sowie in Tabletten- bzw. Kapselform (Ecstasy)	12	0	0	0	0	0	0	0
733700	Unerlaubte Einfuhr in nicht geringer Menge von Methamphetamin in Pulver-, kristalliner oder flüssiger sowie in Tabletten- bzw. Kapselform	28	0	0	0	0	0	0	0
733800	Unerlaubte Einfuhr in nicht geringer Menge von Cannabis und Zubereitungen (§ 30 Abs. 1 Nr. 4 BtMG)	14	3	0	0	0	0	0	0
733900	Unerlaubte Einfuhr in nicht geringer Menge von sonstigen Betäubungsmitteln (§ 30 Abs. 1 Nr. 4 BtMG)	36	1	0	0	0	0	0	0
734000	Sonstige Verstöße gegen das BtMG	489	17	0	0	0	0	0	0
734100	Unerlaubter Anbau von Betäubungsmitteln gemäß § 29 Abs. 1 Nr. 1 BtMG	193	3	0	0	0	0	0	0
734300	Bereitstellung von Geldmitteln oder anderen Vermögensgegenständen § 29 Abs. 1 Nr. 13 BtMG	1	0	0	0	0	0	0	0
734400	Werbung für Betäubungsmittel § 29 Abs. 1 Nr. 8 BtMG	3	0	0	0	0	0	0	0
734500	Abgabe, Verabreichung oder Überlassung von Betäubungsmitteln an Minderjährige § 29a Abs. 1 Nr. 1 - ggf. § 30 Abs. 1 Nr. 2 BtMG	55	1	0	0	0	0	0	0
734800	Unerlaubte(r) Handel, Herstellung, Abgabe und Besitz in nicht geringer Menge von Betäubungsmitteln gemäß § 29a Abs. 1 Nr. 2 BtMG	247	14	0	0	0	0	0	0
740000	Straftaten gegen strafrechtliche Nebengesetze auf dem Umweltsektor (neben Schlüssel 7160)	180	5	0	0	0	0	0	0
741000	Straftaten nach dem ChemikalienG	5	0	0	0	0	0	0	0
742000	Straftaten nach dem Infektionsschutz- und TierseuchenG	2	0	0	0	0	0	0	0
743000	Straftaten nach dem Bundesnaturschutz-, Tierschutz-, Bundesjagd- und PflanzenschutzG	172	5	0	0	0	0	0	0
890000	Straftaten insgesamt, jedoch ohne Verstöße gegen das Aufenthalts-, das Asylverfahrens- und das Freizügigkeitsgesetz/EU (Schlüssel 7250)	56744	4432	2	2	2	2	2	1
891000	Rauschgiftkriminalität	7147	242	0	0	0	0	0	0
891100	direkte Beschaffungskriminalität	12	0	0	0	0	0	0	0
892000	Gewaltkriminalität	3891	333	0	0	0	0	0	0
893000	Wirtschaftskriminalität	864	74	0	0	0	0	0	0
893100	bei Betrug	479	45	0	0	0	0	0	0
893200	Insolvenzstraftaten gemäß StGB und Nebenstrafrecht	135	16	0	0	0	0	0	0
893300	Wirtschaftskriminalität im Anlage- und Finanzierungsbereich pp.	54	2	0	0	0	0	0	0
893400	Wettbewerbsdelikte	47	5	0	0	0	0	0	0
893500	Wirtschaftskriminalität im Zusammenhang mit Arbeitsverhältnissen	146	13	0	0	0	0	0	0
893600	Betrug und Untreue im Zusammenhang mit Beteiligungen und Kapitalanlagen	30	1	0	0	0	0	0	0

Schlüssel der Tat	Straftat	Täter insgesamt pro Delikt	Nicht-deutsche Täter pro Delikt	469 Vereinigte Arabische Emirate	157 Schweden	223 Angola	233 Simbabwe	236 Gabun	243 Kenia
733600	Unerlaubte Einfuhr in nicht geringer Menge von Amphetamin und seine Derivate in Pulver- oder flüssiger sowie in Tabletten- bzw. Kapselform (Ecstasy)	12	0	0	0	0	0	0	0
733700	Unerlaubte Einfuhr in nicht geringer Menge von Methamphetamin in Pulver-, kristalliner oder flüssiger sowie in Tabletten- bzw. Kapselform	28	0	0	0	0	0	0	0
733800	Unerlaubte Einfuhr in nicht geringer Menge von Cannabis und Zubereitungen (§ 30 Abs. 1 Nr. 4 BtMG)	14	3	0	0	0	0	0	0
733900	Unerlaubte Einfuhr in nicht geringer Menge von sonstigen Betäubungsmitteln (§ 30 Abs. 1 Nr. 4 BtMG)	36	1	0	0	0	0	0	0
734000	Sonstige Verstöße gegen das BtMG	489	17	0	0	0	0	0	0
734100	Unerlaubter Anbau von Betäubungsmitteln gemäß § 29 Abs. 1 Nr. 1 BtMG	193	3	0	0	0	0	0	0
734300	Bereitstellung von Geldmitteln oder anderen Vermögensgegenständen § 29 Abs. 1 Nr. 13 BtMG	1	0	0	0	0	0	0	0
734400	Werbung für Betäubungsmittel § 29 Abs. 1 Nr. 8 BtMG	3	0	0	0	0	0	0	0
734500	Abgabe, Verabreichung oder Überlassung von Betäubungsmitteln an Minderjährige § 29a Abs. 1 Nr. 1 - ggf. § 30 Abs. 1 Nr. 2 BtMG	55	1	0	0	0	0	0	0
734800	Unerlaubte(r) Handel, Herstellung, Abgabe und Besitz in nicht geringer Menge von Betäubungsmitteln gemäß § 29a Abs. 1 Nr. 2 BtMG	247	14	0	0	0	0	0	0
740000	Straftaten gegen strafrechtliche Nebengesetze auf dem Umweltsektor (neben Schlüssel 7160)	180	5	0	0	0	0	0	0
741000	Straftaten nach dem ChemikalienG	5	0	0	0	0	0	0	0
742000	Straftaten nach dem Infektionsschutz- und TierseuchenG	2	0	0	0	0	0	0	0
743000	Straftaten nach dem Bundesnaturschutz-, Tierschutz-, Bundesjagd- und PflanzenschutzG	172	5	0	0	0	0	0	0
890000	Straftaten insgesamt, jedoch ohne Verstöße gegen das Aufenthalts-, das Asylverfahrens- und das Freizügigkeitsgesetz/EU (Schlüssel 7250)	56744	4432	2	1	1	1	1	1
891000	Rauschgiftkriminalität	7147	242	1	0	0	0	0	0
891100	direkte Beschaffungskriminalität	12	0	0	0	0	0	0	0
892000	Gewaltkriminalität	3891	333	0	0	0	0	0	0
893000	Wirtschaftskriminalität	864	74	0	0	0	0	0	0
893100	bei Betrug	479	45	0	0	0	0	0	0
893200	Insolvenzstraftaten gemäß StGB und Nebenstrafrecht	135	16	0	0	0	0	0	0
893300	Wirtschaftskriminalität im Anlage- und Finanzierungsbereich pp.	54	2	0	0	0	0	0	0
893400	Wettbewerbsdelikte	47	5	0	0	0	0	0	0
893500	Wirtschaftskriminalität im Zusammenhang mit Arbeitsverhältnissen	146	13	0	0	0	0	0	0
893600	Betrug und Untreue im Zusammenhang mit Beteiligungen und Kapitalanlagen	30	1	0	0	0	0	0	0

Schlüssel der Tat	Straftat	Täter insgesamt pro Delikt	Nicht-deutsche Täter pro Delikt	255 Niger	259 Guinea-Bissau	263 Südafrika	271 Seychellen	274 Äquatorialguinea	284 Tschad
733600	Unerlaubte Einfuhr in nicht geringer Menge von Amphetamin und seine Derivate in Pulver- oder flüssiger sowie in Tabletten- bzw. Kapselform (Ecstasy)	12	0	0	0	0	0	0	0
733700	Unerlaubte Einfuhr in nicht geringer Menge von Methamphetamin in Pulver-, kristalliner oder flüssiger sowie in Tabletten- bzw. Kapselform	28	0	0	0	0	0	0	0
733800	Unerlaubte Einfuhr in nicht geringer Menge von Cannabis und Zubereitungen (§ 30 Abs. 1 Nr. 4 BtMG)	14	3	0	0	0	0	0	0
733900	Unerlaubte Einfuhr in nicht geringer Menge von sonstigen Betäubungsmitteln (§ 30 Abs. 1 Nr. 4 BtMG)	36	1	0	0	0	0	0	0
734000	Sonstige Verstöße gegen das BtMG	489	17	0	0	0	0	0	0
734100	Unerlaubter Anbau von Betäubungsmitteln gemäß § 29 Abs. 1 Nr. 1 BtMG	193	3	0	0	0	0	0	0
734300	Bereitstellung von Geldmitteln oder anderen Vermögensgegenständen § 29 Abs. 1 Nr. 13 BtMG	1	0	0	0	0	0	0	0
734400	Werbung für Betäubungsmittel § 29 Abs. 1 Nr. 8 BtMG	3	0	0	0	0	0	0	0
734500	Abgabe, Verabreichung oder Überlassung von Betäubungsmitteln an Minderjährige § 29a Abs. 1 Nr. 1 - ggf. § 30 Abs. 1 Nr. 2 BtMG	55	1	0	0	0	0	0	0
734800	Unerlaubte(r) Handel, Herstellung, Abgabe und Besitz in nicht geringer Menge von Betäubungsmitteln gemäß § 29a Abs. 1 Nr. 2 BtMG	247	14	0	0	0	0	0	0
740000	Straftaten gegen strafrechtliche Nebengesetze auf dem Umweltsektor (neben Schlüssel 7160)	180	5	0	0	0	0	0	0
741000	Straftaten nach dem ChemikalienG	5	0	0	0	0	0	0	0
742000	Straftaten nach dem Infektionsschutz- und TierseuchenG	2	0	0	0	0	0	0	0
743000	Straftaten nach dem Bundesnaturschutz-, Tierschutz-, Bundesjagd- und PflanzenschutzG	172	5	0	0	0	0	0	0
890000	Straftaten insgesamt, jedoch ohne Verstöße gegen das Aufenthalts-, das Asylverfahrens- und das Freizügigkeitsgesetz/EU (Schlüssel 7250)	56744	4432	1	1	1	1	1	1
891000	Rauschgiftkriminalität	7147	242	0	0	0	0	0	0
891100	direkte Beschaffungskriminalität	12	0	0	0	0	0	0	0
892000	Gewaltkriminalität	3891	333	0	0	0	0	0	0
893000	Wirtschaftskriminalität	864	74	0	0	0	0	0	0
893100	bei Betrug	479	45	0	0	0	0	0	0
893200	Insolvenzstraftaten gemäß StGB und Nebenstrafrecht	135	16	0	0	0	0	0	0
893300	Wirtschaftskriminalität im Anlage- und Finanzierungsbereich pp.	54	2	0	0	0	0	0	0
893400	Wettbewerbsdelikte	47	5	0	0	0	0	0	0
893500	Wirtschaftskriminalität im Zusammenhang mit Arbeitsverhältnissen	146	13	0	0	0	0	0	0
893600	Betrug und Untreue im Zusammenhang mit Beteiligungen und Kapitalanlagen	30	1	0	0	0	0	0	0

Schlüssel der Tat	Straftat	Täter insgesamt pro Delikt	Nicht-deutsche Täter pro Delikt	323 Argentinien	324 Bahamas	332 Chile	337 El Salvador	345 Guatemala	354 Nicaragua
733600	Unerlaubte Einfuhr in nicht geringer Menge von Amphetamin und seine Derivate in Pulver- oder flüssiger sowie in Tabletten- bzw. Kapselform (Ecstasy)	12	0	0	0	0	0	0	0
733700	Unerlaubte Einfuhr in nicht geringer Menge von Methamphetamin in Pulver-, kristalliner oder flüssiger sowie in Tabletten- bzw. Kapselform	28	0	0	0	0	0	0	0
733800	Unerlaubte Einfuhr in nicht geringer Menge von Cannabis und Zubereitungen (§ 30 Abs. 1 Nr. 4 BtMG)	14	3	0	0	0	0	0	0
733900	Unerlaubte Einfuhr in nicht geringer Menge von sonstigen Betäubungsmitteln (§ 30 Abs. 1 Nr. 4 BtMG)	36	1	0	0	0	0	0	0
734000	Sonstige Verstöße gegen das BtMG	489	17	0	0	0	0	0	0
734100	Unerlaubter Anbau von Betäubungsmitteln gemäß § 29 Abs. 1 Nr. 1 BtMG	193	3	0	0	0	0	0	0
734300	Bereitstellung von Geldmitteln oder anderen Vermögensgegenständen § 29 Abs. 1 Nr. 13 BtMG	1	0	0	0	0	0	0	0
734400	Werbung für Betäubungsmittel § 29 Abs. 1 Nr. 8 BtMG	3	0	0	0	0	0	0	0
734500	Abgabe, Verabreichung oder Überlassung von Betäubungsmitteln an Minderjährige § 29a Abs. 1 Nr. 1 - ggf. § 30 Abs. 1 Nr. 2 BtMG	55	1	0	0	0	0	0	0
734800	Unerlaubte(r) Handel, Herstellung, Abgabe und Besitz in nicht geringer Menge von Betäubungsmitteln gemäß § 29a Abs. 1 Nr. 2 BtMG	247	14	0	0	0	0	0	0
740000	Straftaten gegen strafrechtliche Nebengesetze auf dem Umweltsektor (neben Schlüssel 7160)	180	5	0	0	0	0	0	0
741000	Straftaten nach dem ChemikalienG	5	0	0	0	0	0	0	0
742000	Straftaten nach dem Infektionsschutz- und TierseuchenG	2	0	0	0	0	0	0	0
743000	Straftaten nach dem Bundesnaturschutz-, Tierschutz-, Bundesjagd- und PflanzenschutzG	172	5	0	0	0	0	0	0
890000	Straftaten insgesamt, jedoch ohne Verstöße gegen das Aufenthalts-, das Asylverfahrens- und das Freizügigkeitsgesetz/EU (Schlüssel 7250)	56744	4432	1	1	1	1	1	1
891000	Rauschgiftkriminalität	7147	242	1	0	0	0	0	0
891100	direkte Beschaffungskriminalität	12	0	0	0	0	0	0	0
892000	Gewaltkriminalität	3891	333	0	0	0	0	0	0
893000	Wirtschaftskriminalität	864	74	0	0	0	0	0	0
893100	bei Betrug	479	45	0	0	0	0	0	0
893200	Insolvenzstraftaten gemäß StGB und Nebenstrafrecht	135	16	0	0	0	0	0	0
893300	Wirtschaftskriminalität im Anlage- und Finanzierungsbereich pp.	54	2	0	0	0	0	0	0
893400	Wettbewerbsdelikte	47	5	0	0	0	0	0	0
893500	Wirtschaftskriminalität im Zusammenhang mit Arbeitsverhältnissen	146	13	0	0	0	0	0	0
893600	Betrug und Untreue im Zusammenhang mit Beteiligungen und Kapitalanlagen	30	1	0	0	0	0	0	0

Schlüssel der Tat	Straftat	Täter insgesamt pro Delikt	Nicht-deutsche Täter pro Delikt	421 Jemen	448 Kuwait	471 Turkmenistan	267 Namibia
733600	Unerlaubte Einfuhr in nicht geringer Menge von Amphetamin und seine Derivate in Pulver- oder flüssiger sowie in Tabletten- bzw. Kapselform (Ecstasy)	12	0	0	0	0	0
733700	Unerlaubte Einfuhr in nicht geringer Menge von Methamphetamin in Pulver-, kristalliner oder flüssiger sowie in Tabletten- bzw. Kapselform	28	0	0	0	0	0
733800	Unerlaubte Einfuhr in nicht geringer Menge von Cannabis und Zubereitungen (§ 30 Abs. 1 Nr. 4 BtMG)	14	3	0	0	0	0
733900	Unerlaubte Einfuhr in nicht geringer Menge von sonstigen Betäubungsmitteln (§ 30 Abs. 1 Nr. 4 BtMG)	36	1	0	0	0	0
734000	Sonstige Verstöße gegen das BtMG	489	17	0	0	0	0
734100	Unerlaubter Anbau von Betäubungsmitteln gemäß § 29 Abs. 1 Nr. 1 BtMG	193	3	0	0	0	0
734300	Bereitstellung von Geldmitteln oder anderen Vermögensgegenständen § 29 Abs. 1 Nr. 13 BtMG	1	0	0	0	0	0
734400	Werbung für Betäubungsmittel § 29 Abs. 1 Nr. 8 BtMG	3	0	0	0	0	0
734500	Abgabe, Verabreichung oder Überlassung von Betäubungsmitteln an Minderjährige § 29a Abs. 1 Nr. 1 - ggf. § 30 Abs. 1 Nr. 2 BtMG	55	1	0	0	0	0
734800	Unerlaubte(r) Handel, Herstellung, Abgabe und Besitz in nicht geringer Menge von Betäubungsmitteln gemäß § 29a Abs. 1 Nr. 2 BtMG	247	14	0	0	0	0
740000	Straftaten gegen strafrechtliche Nebengesetze auf dem Umweltsektor (neben Schlüssel 7160)	180	5	0	0	0	0
741000	Straftaten nach dem ChemikalienG	5	0	0	0	0	0
742000	Straftaten nach dem Infektionsschutz- und TierseuchenG	2	0	0	0	0	0
743000	Straftaten nach dem Bundesnaturschutz-, Tierschutz-, Bundesjagd- und PflanzenschutzG	172	5	0	0	0	0
890000	Straftaten insgesamt, jedoch ohne Verstöße gegen das Aufenthalts-, das Asylverfahrens- und das Freizügigkeitsgesetz/EU (Schlüssel 7250)	56744	4432	1	1	1	0
891000	Rauschgiftkriminalität	7147	242	0	0	0	0
891100	direkte Beschaffungskriminalität	12	0	0	0	0	0
892000	Gewaltkriminalität	3891	333	0	0	0	0
893000	Wirtschaftskriminalität	864	74	0	0	0	0
893100	bei Betrug	479	45	0	0	0	0
893200	Insolvenzstraftaten gemäß StGB und Nebenstrafrecht	135	16	0	0	0	0
893300	Wirtschaftskriminalität im Anlage- und Finanzierungsbereich pp.	54	2	0	0	0	0
893400	Wettbewerbsdelikte	47	5	0	0	0	0
893500	Wirtschaftskriminalität im Zusammenhang mit Arbeitsverhältnissen	146	13	0	0	0	0
893600	Betrug und Untreue im Zusammenhang mit Beteiligungen und Kapitalanlagen	30	1	0	0	0	0

Schlüssel der Tat	Straftat	Täter insgesamt pro Delikt	Nicht-deutsche Täter pro Delikt	000 Deutschland	154 Rumänien	170 Serbien	152 Polen	160 Russische Föderation	163 Türkei
894000	Sexueller Missbrauch von Kindern	329	7	322	0	0	1	0	0
895000	Menschenhandel insgesamt	4	2	2	0	0	0	0	0
896000	Straftaten gegen Bestimmungen zum Schutze der Jugend	40	3	37	0	0	0	0	2
897000	Computerkriminalität	545	48	497	6	0	4	3	5
898000	Umweltkriminalität	522	42	480	2	0	3	1	2
898100	Umweltstraftaten gemäß 29. Abschnitt des StGB	145	19	126	1	0	2	0	0
898200	Sonstige Straftaten nach dem StGB mit Umweltrelevanz	67	10	57	1	0	1	0	0
898300	Umweltstraftaten gemäß strafrechtlichen Nebengesetzen	312	13	299	0	0	0	1	2
899000	Straßenkriminalität	4633	294	4339	27	8	37	18	13
899100	Straßenraub	70	8	62	0	1	0	0	1
899200	Straßendiebstahl	1432	148	1284	25	1	30	8	5
899500	Sachbeschädigung durch Graffiti insgesamt	284	12	272	1	0	0	8	0
892500	Mord und Totschlag insgesamt	54	8	46	0	0	0	3	1

Schlüssel der Tat	Straftat	Täter insgesamt pro Delikt	Nicht-deutsche Täter pro Delikt	144 Mazedonien,ehemalige jugoslawische Rep.	438 Irak	423 Afghanistan	150 Kosovo	475 Syrien, Arabische Republik	432 Vietnam
894000	Sexueller Missbrauch von Kindern	329	7	0	0	3	0	0	1
895000	Menschenhandel insgesamt	4	2	0	0	0	0	0	0
896000	Straftaten gegen Bestimmungen zum Schutze der Jugend	40	3	0	0	0	0	0	0
897000	Computerkriminalität	545	48	0	0	0	5	0	2
898000	Umweltkriminalität	522	42	0	0	0	1	0	0
898100	Umweltstraftaten gemäß 29. Abschnitt des StGB	145	19	0	0	0	0	0	0
898200	Sonstige Straftaten nach dem StGB mit Umweltrelevanz	67	10	0	0	0	0	0	0
898300	Umweltstraftaten gemäß strafrechtlichen Nebengesetzen	312	13	0	0	0	1	0	0
899000	Straßenkriminalität	4633	294	1	14	11	8	9	4
899100	Straßenraub	70	8	0	2	0	0	0	0
899200	Straßendiebstahl	1432	148	0	4	1	5	4	1
899500	Sachbeschädigung durch Graffiti insgesamt	284	12	0	0	0	0	0	1
892500	Mord und Totschlag insgesamt	54	8	0	0	0	0	0	0

Schlüssel der Tat	Straftat	Täter insgesamt pro Delikt	Nicht-deutsche Täter pro Delikt	137 Italien	125 Bulgarien	164 Tschechische Republik	425 Aserbaidshan	166 Ukraine	436 Indien
894000	Sexueller Missbrauch von Kindern	329	7	0	1	1	0	0	0
895000	Menschenhandel insgesamt	4	2	0	0	0	0	0	0
896000	Straftaten gegen Bestimmungen zum Schutze der Jugend	40	3	0	0	0	0	0	1
897000	Computerkriminalität	545	48	3	0	0	0	0	0
898000	Umweltkriminalität	522	42	0	3	0	2	0	1
898100	Umweltstraftaten gemäß 29. Abschnitt des StGB	145	19	0	3	0	0	0	0
898200	Sonstige Straftaten nach dem StGB mit Umweltrelevanz	67	10	0	0	0	1	0	0
898300	Umweltstraftaten gemäß strafrechtlichen Nebengesetzen	312	13	0	0	0	1	0	1
899000	Straßenkriminalität	4633	294	6	2	14	10	7	4
899100	Straßenraub	70	8	0	0	0	0	0	0
899200	Straßendiebstahl	1432	148	1	2	9	4	4	0
899500	Sachbeschädigung durch Graffiti insgesamt	284	12	0	0	0	1	0	0
892500	Mord und Totschlag insgesamt	54	8	0	0	0	0	1	1

Schlüssel der Tat	Straftat	Täter insgesamt pro Delikt	Nicht-deutsche Täter pro Delikt	165 Ungarn	444 Kasachstan	285 Tunesien	142 Litauen	430 Georgien	998 ungeklärt
894000	Sexueller Missbrauch von Kindern	329	7	0	0	0	0	0	0
895000	Menschenhandel insgesamt	4	2	2	0	0	0	0	0
896000	Straftaten gegen Bestimmungen zum Schutze der Jugend	40	3	0	0	0	0	0	0
897000	Computerkriminalität	545	48	1	1	0	1	0	1
898000	Umweltkriminalität	522	42	3	1	0	1	0	5
898100	Umweltstraftaten gemäß 29. Abschnitt des StGB	145	19	0	0	0	1	0	5
898200	Sonstige Straftaten nach dem StGB mit Umweltrelevanz	67	10	3	1	0	0	0	0
898300	Umweltstraftaten gemäß strafrechtlichen Nebengesetzen	312	13	0	0	0	0	0	0
899000	Straßenkriminalität	4633	294	9	6	3	16	4	1
899100	Straßenraub	70	8	0	0	0	0	0	0
899200	Straßendiebstahl	1432	148	4	3	1	15	2	0
899500	Sachbeschädigung durch Graffiti insgesamt	284	12	0	0	0	0	0	0
892500	Mord und Totschlag insgesamt	54	8	0	1	0	0	0	0

Schlüssel der Tat	Straftat	Täter insgesamt pro Delikt	Nicht-deutsche Täter pro Delikt	134 Griechenland	155 Slowakei	148 Niederlande	151 Österreich	122 Bosnien und Herzegowina	139 Lettland
894000	Sexueller Missbrauch von Kindern	329	7	0	0	0	0	0	0
895000	Menschenhandel insgesamt	4	2	0	0	0	0	0	0
896000	Straftaten gegen Bestimmungen zum Schutze der Jugend	40	3	0	0	0	0	0	0
897000	Computerkriminalität	545	48	0	0	1	2	0	5
898000	Umweltkriminalität	522	42	0	1	2	0	1	1
898100	Umweltstraftaten gemäß 29. Abschnitt des StGB	145	19	0	0	0	0	1	0
898200	Sonstige Straftaten nach dem StGB mit Umweltrelevanz	67	10	0	0	0	0	0	1
898300	Umweltstraftaten gemäß strafrechtlichen Nebengesetzen	312	13	0	1	2	0	0	0
899000	Straßenkriminalität	4633	294	1	6	0	2	5	1
899100	Straßenraub	70	8	0	0	0	0	1	0
899200	Straßendiebstahl	1432	148	0	3	0	1	1	0
899500	Sachbeschädigung durch Graffiti insgesamt	284	12	0	0	0	0	0	0
892500	Mord und Totschlag insgesamt	54	8	0	0	0	0	0	0

Schlüssel der Tat	Straftat	Täter insgesamt pro Delikt	Nicht-deutsche Täter pro Delikt	422 Armenien	451 Libanon	252 Marokko	461 Pakistan	221 Algerien	224 Eritrea
894000	Sexueller Missbrauch von Kindern	329	7	0	0	0	0	0	0
895000	Menschenhandel insgesamt	4	2	0	0	0	0	0	0
896000	Straftaten gegen Bestimmungen zum Schutze der Jugend	40	3	0	0	0	0	0	0
897000	Computerkriminalität	545	48	1	0	0	0	0	0
898000	Umweltkriminalität	522	42	0	4	1	2	0	0
898100	Umweltstraftaten gemäß 29. Abschnitt des StGB	145	19	0	4	0	0	0	0
898200	Sonstige Straftaten nach dem StGB mit Umweltrelevanz	67	10	0	0	1	0	0	0
898300	Umweltstraftaten gemäß strafrechtlichen Nebengesetzen	312	13	0	0	0	2	0	0
899000	Straßenkriminalität	4633	294	1	3	2	0	1	8
899100	Straßenraub	70	8	0	1	0	0	0	2
899200	Straßendiebstahl	1432	148	1	1	0	0	1	0
899500	Sachbeschädigung durch Graffiti insgesamt	284	12	0	0	0	0	0	0
892500	Mord und Totschlag insgesamt	54	8	0	0	0	0	0	0

Schlüssel der Tat	Straftat	Täter insgesamt pro Delikt	Nicht-deutsche Täter pro Delikt	161 Spanien	158 Schweiz	273 Somalia	146 Moldau, Republik	153 Portugal	479 China
894000	Sexueller Missbrauch von Kindern	329	7	0	0	0	0	0	0
895000	Menschenhandel insgesamt	4	2	0	0	0	0	0	0
896000	Straftaten gegen Bestimmungen zum Schutze der Jugend	40	3	0	0	0	0	0	0
897000	Computerkriminalität	545	48	0	0	0	0	1	1
898000	Umweltkriminalität	522	42	0	0	0	1	0	0
898100	Umweltstraftaten gemäß 29. Abschnitt des StGB	145	19	0	0	0	0	0	0
898200	Sonstige Straftaten nach dem StGB mit Umweltrelevanz	67	10	0	0	0	0	0	0
898300	Umweltstraftaten gemäß strafrechtlichen Nebengesetzen	312	13	0	0	0	1	0	0
899000	Straßenkriminalität	4633	294	2	0	1	4	1	0
899100	Straßenraub	70	8	0	0	0	0	0	0
899200	Straßendiebstahl	1432	148	1	0	0	2	1	0
899500	Sachbeschädigung durch Graffiti insgesamt	284	12	0	0	0	0	0	0
892500	Mord und Totschlag insgesamt	54	8	0	0	0	0	0	0

Schlüssel der Tat	Straftat	Täter insgesamt pro Delikt	Nicht-deutsche Täter pro Delikt	121 Albanien	439 Iran, Islamische Republik	169 Belarus	130 Kroatien	129 Frankreich	351 Kuba
894000	Sexueller Missbrauch von Kindern	329	7	0	0	0	0	0	0
895000	Menschenhandel insgesamt	4	2	0	0	0	0	0	0
896000	Straftaten gegen Bestimmungen zum Schutze der Jugend	40	3	0	0	0	0	0	0
897000	Computerkriminalität	545	48	1	0	0	0	0	0
898000	Umweltkriminalität	522	42	0	0	0	1	0	0
898100	Umweltstraftaten gemäß 29. Abschnitt des StGB	145	19	0	0	0	1	0	0
898200	Sonstige Straftaten nach dem StGB mit Umweltrelevanz	67	10	0	0	0	0	0	0
898300	Umweltstraftaten gemäß strafrechtlichen Nebengesetzen	312	13	0	0	0	0	0	0
899000	Straßenkriminalität	4633	294	3	1	5	0	1	0
899100	Straßenraub	70	8	0	0	0	0	0	0
899200	Straßendiebstahl	1432	148	1	1	3	0	1	0
899500	Sachbeschädigung durch Graffiti insgesamt	284	12	0	0	0	0	0	0
892500	Mord und Totschlag insgesamt	54	8	0	0	0	0	0	1

Schlüssel der Tat	Straftat	Täter insgesamt pro Delikt	Nicht-deutsche Täter pro Delikt	997 staatenlos	368 Vereinigte Staaten von Amerika (USA)	232 Nigeria	168 Verein. Königreich Großbrit./Nord irland	124 Belgien	248 Libysch-Arabische Dschamahirija
894000	Sexueller Missbrauch von Kindern	329	7	0	0	0	0	0	0
895000	Menschenhandel insgesamt	4	2	0	0	0	0	0	0
896000	Straftaten gegen Bestimmungen zum Schutze der Jugend	40	3	0	0	0	0	0	0
897000	Computerkriminalität	545	48	0	2	1	0	0	0
898000	Umweltkriminalität	522	42	0	0	1	0	0	0
898100	Umweltstraftaten gemäß 29. Abschnitt des StGB	145	19	0	0	1	0	0	0
898200	Sonstige Straftaten nach dem StGB mit Umweltrelevanz	67	10	0	0	0	0	0	0
898300	Umweltstraftaten gemäß strafrechtlichen Nebengesetzen	312	13	0	0	0	0	0	0
899000	Straßenkriminalität	4633	294	2	0	0	0	0	0
899100	Straßenraub	70	8	0	0	0	0	0	0
899200	Straßendiebstahl	1432	148	0	0	0	0	0	0
899500	Sachbeschädigung durch Graffiti insgesamt	284	12	0	0	0	0	0	0
892500	Mord und Totschlag insgesamt	54	8	0	0	0	0	0	0

Schlüssel der Tat	Straftat	Täter insgesamt pro Delikt	Nicht-deutsche Täter pro Delikt	262 Kamerun	131 Slowenien	287 Ägypten	327 Brasilien	476 Thailand	245 Kongo
894000	Sexueller Missbrauch von Kindern	329	7	0	0	0	0	0	0
895000	Menschenhandel insgesamt	4	2	0	0	0	0	0	0
896000	Straftaten gegen Bestimmungen zum Schutze der Jugend	40	3	0	0	0	0	0	0
897000	Computerkriminalität	545	48	0	0	0	0	0	0
898000	Umweltkriminalität	522	42	0	0	0	0	0	0
898100	Umweltstraftaten gemäß 29. Abschnitt des StGB	145	19	0	0	0	0	0	0
898200	Sonstige Straftaten nach dem StGB mit Umweltrelevanz	67	10	0	0	0	0	0	0
898300	Umweltstraftaten gemäß strafrechtlichen Nebengesetzen	312	13	0	0	0	0	0	0
899000	Straßenkriminalität	4633	294	0	0	0	1	0	0
899100	Straßenraub	70	8	0	0	0	0	0	0
899200	Straßendiebstahl	1432	148	0	0	0	0	0	0
899500	Sachbeschädigung durch Graffiti insgesamt	284	12	0	0	0	0	0	0
892500	Mord und Totschlag insgesamt	54	8	0	0	0	0	0	0

Schlüssel der Tat	Straftat	Täter insgesamt pro Delikt	Nicht-deutsche Täter pro Delikt	446 Kambodscha	237 Gambia	272 Sierra Leone	450 Kirgisistan	140 Montenegro	127 Estland
894000	Sexueller Missbrauch von Kindern	329	7	0	0	0	0	0	0
895000	Menschenhandel insgesamt	4	2	0	0	0	0	0	0
896000	Straftaten gegen Bestimmungen zum Schutze der Jugend	40	3	0	0	0	0	0	0
897000	Computerkriminalität	545	48	0	0	0	0	0	0
898000	Umweltkriminalität	522	42	0	0	1	1	0	0
898100	Umweltstraftaten gemäß 29. Abschnitt des StGB	145	19	0	0	0	0	0	0
898200	Sonstige Straftaten nach dem StGB mit Umweltrelevanz	67	10	0	0	0	1	0	0
898300	Umweltstraftaten gemäß strafrechtlichen Nebengesetzen	312	13	0	0	1	0	0	0
899000	Straßenkriminalität	4633	294	0	0	3	2	0	0
899100	Straßenraub	70	8	0	0	0	0	0	0
899200	Straßendiebstahl	1432	148	0	0	0	1	0	0
899500	Sachbeschädigung durch Graffiti insgesamt	284	12	0	0	0	0	0	0
892500	Mord und Totschlag insgesamt	54	8	0	0	0	0	0	0

Schlüssel der Tat	Straftat	Täter insgesamt pro Delikt	Nicht-deutsche Täter pro Delikt	254 Mosambik	258 Burkina Faso	445 Jordanien	470 Tadschikistan	126 Dänemark	149 Norwegen
894000	Sexueller Missbrauch von Kindern	329	7	0	0	0	0	0	0
895000	Menschenhandel insgesamt	4	2	0	0	0	0	0	0
896000	Straftaten gegen Bestimmungen zum Schutze der Jugend	40	3	0	0	0	0	0	0
897000	Computerkriminalität	545	48	0	0	0	1	0	0
898000	Umweltkriminalität	522	42	0	0	0	0	0	0
898100	Umweltstraftaten gemäß 29. Abschnitt des StGB	145	19	0	0	0	0	0	0
898200	Sonstige Straftaten nach dem StGB mit Umweltrelevanz	67	10	0	0	0	0	0	0
898300	Umweltstraftaten gemäß strafrechtlichen Nebengesetzen	312	13	0	0	0	0	0	0
899000	Straßenkriminalität	4633	294	0	0	0	1	0	0
899100	Straßenraub	70	8	0	0	0	0	0	0
899200	Straßendiebstahl	1432	148	0	0	0	0	0	0
899500	Sachbeschädigung durch Graffiti insgesamt	284	12	0	0	0	0	0	0
892500	Mord und Totschlag insgesamt	54	8	0	0	0	0	0	0

Schlüssel der Tat	Straftat	Täter insgesamt pro Delikt	Nicht-deutsche Täter pro Delikt	333 Dominica	335 Dominikanische Republik	348 Kanada	349 Kolumbien	523 Australien	229 Benin
894000	Sexueller Missbrauch von Kindern	329	7	0	0	0	0	0	0
895000	Menschenhandel insgesamt	4	2	0	0	0	0	0	0
896000	Straftaten gegen Bestimmungen zum Schutze der Jugend	40	3	0	0	0	0	0	0
897000	Computerkriminalität	545	48	0	0	0	0	0	0
898000	Umweltkriminalität	522	42	0	0	0	0	0	0
898100	Umweltstraftaten gemäß 29. Abschnitt des StGB	145	19	0	0	0	0	0	0
898200	Sonstige Straftaten nach dem StGB mit Umweltrelevanz	67	10	0	0	0	0	0	0
898300	Umweltstraftaten gemäß strafrechtlichen Nebengesetzen	312	13	0	0	0	0	0	0
899000	Straßenkriminalität	4633	294	0	0	0	0	0	0
899100	Straßenraub	70	8	0	0	0	0	0	0
899200	Straßendiebstahl	1432	148	0	0	0	0	0	0
899500	Sachbeschädigung durch Graffiti insgesamt	284	12	0	0	0	0	0	0
892500	Mord und Totschlag insgesamt	54	8	0	0	0	0	0	0

Schlüssel der Tat	Straftat	Täter insgesamt pro Delikt	Nicht-deutsche Täter pro Delikt	238 Ghana	251 Mali	261 Guinea	361 Peru	441 Israel	477 Usbekistan
894000	Sexueller Missbrauch von Kindern	329	7	0	0	0	0	0	0
895000	Menschenhandel insgesamt	4	2	0	0	0	0	0	0
896000	Straftaten gegen Bestimmungen zum Schutze der Jugend	40	3	0	0	0	0	0	0
897000	Computerkriminalität	545	48	0	0	0	0	0	0
898000	Umweltkriminalität	522	42	0	0	0	0	0	0
898100	Umweltstraftaten gemäß 29. Abschnitt des StGB	145	19	0	0	0	0	0	0
898200	Sonstige Straftaten nach dem StGB mit Umweltrelevanz	67	10	0	0	0	0	0	0
898300	Umweltstraftaten gemäß strafrechtlichen Nebengesetzen	312	13	0	0	0	0	0	0
899000	Straßenkriminalität	4633	294	0	0	0	0	0	1
899100	Straßenraub	70	8	0	0	0	0	0	0
899200	Straßendiebstahl	1432	148	0	0	0	0	0	0
899500	Sachbeschädigung durch Graffiti insgesamt	284	12	0	0	0	0	0	0
892500	Mord und Totschlag insgesamt	54	8	0	0	0	0	0	0

Schlüssel der Tat	Straftat	Täter insgesamt pro Delikt	Nicht-deutsche Täter pro Delikt	999 ohne Angabe	135 Irland	336 Ecuador	353 Mexiko	431 Sri Lanka	457 Mongolei
894000	Sexueller Missbrauch von Kindern	329	7	0	0	0	0	0	0
895000	Menschenhandel insgesamt	4	2	0	0	0	0	0	0
896000	Straftaten gegen Bestimmungen zum Schutze der Jugend	40	3	0	0	0	0	0	0
897000	Computerkriminalität	545	48	0	0	0	0	0	0
898000	Umweltkriminalität	522	42	0	0	0	0	0	0
898100	Umweltstraftaten gemäß 29. Abschnitt des StGB	145	19	0	0	0	0	0	0
898200	Sonstige Straftaten nach dem StGB mit Umweltrelevanz	67	10	0	0	0	0	0	0
898300	Umweltstraftaten gemäß strafrechtlichen Nebengesetzen	312	13	0	0	0	0	0	0
899000	Straßenkriminalität	4633	294	1	1	0	0	1	0
899100	Straßenraub	70	8	0	0	0	0	0	0
899200	Straßendiebstahl	1432	148	0	0	0	0	0	0
899500	Sachbeschädigung durch Graffiti insgesamt	284	12	0	1	0	0	0	0
892500	Mord und Totschlag insgesamt	54	8	0	0	0	0	0	0

Schlüssel der Tat	Straftat	Täter insgesamt pro Delikt	Nicht-deutsche Täter pro Delikt	462 Philippinen	128 Finnland	143 Luxemburg	239 Mauretanien	246 Demokratische Republik Kongo	247 Liberia
894000	Sexueller Missbrauch von Kindern	329	7	0	0	0	0	0	0
895000	Menschenhandel insgesamt	4	2	0	0	0	0	0	0
896000	Straftaten gegen Bestimmungen zum Schutze der Jugend	40	3	0	0	0	0	0	0
897000	Computerkriminalität	545	48	0	0	0	0	0	0
898000	Umweltkriminalität	522	42	0	0	0	0	0	0
898100	Umweltstraftaten gemäß 29. Abschnitt des StGB	145	19	0	0	0	0	0	0
898200	Sonstige Straftaten nach dem StGB mit Umweltrelevanz	67	10	0	0	0	0	0	0
898300	Umweltstraftaten gemäß strafrechtlichen Nebengesetzen	312	13	0	0	0	0	0	0
899000	Straßenkriminalität	4633	294	0	0	1	0	0	0
899100	Straßenraub	70	8	0	0	0	0	0	0
899200	Straßendiebstahl	1432	148	0	0	0	0	0	0
899500	Sachbeschädigung durch Graffiti insgesamt	284	12	0	0	0	0	0	0
892500	Mord und Totschlag insgesamt	54	8	0	0	0	0	0	0

Schlüssel der Tat	Straftat	Täter insgesamt pro Delikt	Nicht-deutsche Täter pro Delikt	249 Madagaskar	265 Ruanda	283 Togo	286 Uganda	326 Bolivien	334 Costa Rica
894000	Sexueller Missbrauch von Kindern	329	7	0	0	0	0	0	0
895000	Menschenhandel insgesamt	4	2	0	0	0	0	0	0
896000	Straftaten gegen Bestimmungen zum Schutze der Jugend	40	3	0	0	0	0	0	0
897000	Computerkriminalität	545	48	0	0	0	0	0	0
898000	Umweltkriminalität	522	42	0	0	0	0	0	0
898100	Umweltstraftaten gemäß 29. Abschnitt des StGB	145	19	0	0	0	0	0	0
898200	Sonstige Straftaten nach dem StGB mit Umweltrelevanz	67	10	0	0	0	0	0	0
898300	Umweltstraftaten gemäß strafrechtlichen Nebengesetzen	312	13	0	0	0	0	0	0
899000	Straßenkriminalität	4633	294	0	0	0	0	0	0
899100	Straßenraub	70	8	0	0	0	0	0	0
899200	Straßendiebstahl	1432	148	0	0	0	0	0	0
899500	Sachbeschädigung durch Graffiti insgesamt	284	12	0	0	0	0	0	0
892500	Mord und Totschlag insgesamt	54	8	0	0	0	0	0	0

Schlüssel der Tat	Straftat	Täter insgesamt pro Delikt	Nicht-deutsche Täter pro Delikt	367 Venezuela	434 Korea (Demokratische Volksrepublik)	437 Indonesien	442 Japan	458 Nepal	460 Bangladesch
894000	Sexueller Missbrauch von Kindern	329	7	0	0	0	0	0	0
895000	Menschenhandel insgesamt	4	2	0	0	0	0	0	0
896000	Straftaten gegen Bestimmungen zum Schutze der Jugend	40	3	0	0	0	0	0	0
897000	Computerkriminalität	545	48	0	0	0	0	0	0
898000	Umweltkriminalität	522	42	0	0	0	0	0	0
898100	Umweltstraftaten gemäß 29. Abschnitt des StGB	145	19	0	0	0	0	0	0
898200	Sonstige Straftaten nach dem StGB mit Umweltrelevanz	67	10	0	0	0	0	0	0
898300	Umweltstraftaten gemäß strafrechtlichen Nebengesetzen	312	13	0	0	0	0	0	0
899000	Straßenkriminalität	4633	294	0	0	0	0	0	0
899100	Straßenraub	70	8	0	0	0	0	0	0
899200	Straßendiebstahl	1432	148	0	0	0	0	0	0
899500	Sachbeschädigung durch Graffiti insgesamt	284	12	0	0	0	0	0	0
892500	Mord und Totschlag insgesamt	54	8	0	0	0	0	0	0

Schlüssel der Tat	Straftat	Täter insgesamt pro Delikt	Nicht-deutsche Täter pro Delikt	469 Vereinigte Arabische Emirate	157 Schweden	223 Angola	233 Simbabwe	236 Gabun	243 Kenia
894000	Sexueller Missbrauch von Kindern	329	7	0	0	0	0	0	0
895000	Menschenhandel insgesamt	4	2	0	0	0	0	0	0
896000	Straftaten gegen Bestimmungen zum Schutze der Jugend	40	3	0	0	0	0	0	0
897000	Computerkriminalität	545	48	0	0	0	0	0	0
898000	Umweltkriminalität	522	42	0	0	0	0	0	0
898100	Umweltstraftaten gemäß 29. Abschnitt des StGB	145	19	0	0	0	0	0	0
898200	Sonstige Straftaten nach dem StGB mit Umweltrelevanz	67	10	0	0	0	0	0	0
898300	Umweltstraftaten gemäß strafrechtlichen Nebengesetzen	312	13	0	0	0	0	0	0
899000	Straßenkriminalität	4633	294	0	0	0	0	0	0
899100	Straßenraub	70	8	0	0	0	0	0	0
899200	Straßendiebstahl	1432	148	0	0	0	0	0	0
899500	Sachbeschädigung durch Graffiti insgesamt	284	12	0	0	0	0	0	0
892500	Mord und Totschlag insgesamt	54	8	0	0	0	0	0	0

Schlüssel der Tat	Straftat	Täter insgesamt pro Delikt	Nicht-deutsche Täter pro Delikt	255 Niger	259 Guinea-Bissau	263 Südafrika	271 Seychellen	274 Äquatorialguinea	284 Tschad
894000	Sexueller Missbrauch von Kindern	329	7	0	0	0	0	0	0
895000	Menschenhandel insgesamt	4	2	0	0	0	0	0	0
896000	Straftaten gegen Bestimmungen zum Schutze der Jugend	40	3	0	0	0	0	0	0
897000	Computerkriminalität	545	48	0	0	0	0	0	0
898000	Umweltkriminalität	522	42	0	0	0	0	0	0
898100	Umweltstraftaten gemäß 29. Abschnitt des StGB	145	19	0	0	0	0	0	0
898200	Sonstige Straftaten nach dem StGB mit Umweltrelevanz	67	10	0	0	0	0	0	0
898300	Umweltstraftaten gemäß strafrechtlichen Nebengesetzen	312	13	0	0	0	0	0	0
899000	Straßenkriminalität	4633	294	0	0	0	0	0	0
899100	Straßenraub	70	8	0	0	0	0	0	0
899200	Straßendiebstahl	1432	148	0	0	0	0	0	0
899500	Sachbeschädigung durch Graffiti insgesamt	284	12	0	0	0	0	0	0
892500	Mord und Totschlag insgesamt	54	8	0	0	0	0	0	0

Schlüssel der Tat	Straftat	Täter insgesamt pro Delikt	Nicht-deutsche Täter pro Delikt	323 Argentinien	324 Bahamas	332 Chile	337 El Salvador	345 Guatemala	354 Nicaragua
894000	Sexueller Missbrauch von Kindern	329	7	0	0	0	0	0	0
895000	Menschenhandel insgesamt	4	2	0	0	0	0	0	0
896000	Straftaten gegen Bestimmungen zum Schutze der Jugend	40	3	0	0	0	0	0	0
897000	Computerkriminalität	545	48	0	0	0	0	0	0
898000	Umweltkriminalität	522	42	0	0	0	0	0	0
898100	Umweltstraftaten gemäß 29. Abschnitt des StGB	145	19	0	0	0	0	0	0
898200	Sonstige Straftaten nach dem StGB mit Umweltrelevanz	67	10	0	0	0	0	0	0
898300	Umweltstraftaten gemäß strafrechtlichen Nebengesetzen	312	13	0	0	0	0	0	0
899000	Straßenkriminalität	4633	294	0	0	0	0	0	0
899100	Straßenraub	70	8	0	0	0	0	0	0
899200	Straßendiebstahl	1432	148	0	0	0	0	0	0
899500	Sachbeschädigung durch Graffiti insgesamt	284	12	0	0	0	0	0	0
892500	Mord und Totschlag insgesamt	54	8	0	0	0	0	0	0

Schlüssel der Tat	Straftat	Täter insgesamt pro Delikt	Nicht-deutsche Täter pro Delikt	421 Jemen	448 Kuwait	471 Turkmenistan	267 Namibia
894000	Sexueller Missbrauch von Kindern	329	7	0	0	0	0
895000	Menschenhandel insgesamt	4	2	0	0	0	0
896000	Straftaten gegen Bestimmungen zum Schutze der Jugend	40	3	0	0	0	0
897000	Computerkriminalität	545	48	0	0	0	0
898000	Umweltkriminalität	522	42	0	0	0	0
898100	Umweltstraftaten gemäß 29. Abschnitt des StGB	145	19	0	0	0	0
898200	Sonstige Straftaten nach dem StGB mit Umweltrelevanz	67	10	0	0	0	0
898300	Umweltstraftaten gemäß strafrechtlichen Nebengesetzen	312	13	0	0	0	0
899000	Straßenkriminalität	4633	294	0	0	0	0
899100	Straßenraub	70	8	0	0	0	0
899200	Straßendiebstahl	1432	148	0	0	0	0
899500	Sachbeschädigung durch Graffiti insgesamt	284	12	0	0	0	0
892500	Mord und Totschlag insgesamt	54	8	0	0	0	0

Tabelle 091

Aufgliederung der Opfer nach Alter und Geschlecht

In der Tabelle werden Angaben über die Opfer bei den im Straftatenkatalog mit „O“ gekennzeichneten Straftaten(-gruppen) für vollendete und versuchte Taten sowie insgesamt ausgedruckt.

Die Opferangaben sind nach Altersgruppen und Geschlecht ausgewiesen.

Die Polizeiliche Kriminalstatistik erfasst unter Opfer eine natürliche Person, gegen die sich eine mit Strafe bedrohte, versuchte oder vollendete Handlung unmittelbar richtet.

Liste:

Beschreibung:

Auswertebereich:

Auswertezeitraum:

Filter:

Details:

B-091; Nullwerte=aus

Opfer nach Alter und Geschlecht - nur Opfer - Auflistung nach Delikten - nur Obergruppen - Sonstige - Opfer/Geschädigte u. Fall

Thüringen insgesamt; Hierarchie=an - ungefiltert

Januar 2014 - Dezember 2014

keine Einschränkung

Schlüssel der Tat	Straftat		Delikte Gesamtzahl	Opfer			Kinder				Jugendliche		Heranwachsende		Erwachsene				
				Insgesamt	männlich	weiblich	bis unter 6		6 bis unter 14		14 bis unter 18		18 bis unter 21		21 bis unter 60		60 und älter		
							männlich	weiblich	männlich	weiblich	männlich	weiblich	männlich	weiblich	männlich	weiblich	männlich	weiblich	
1	2	3	4	5	6	7	8	9	10	11	12	13	14	15	16	17	18	19	
64	-----	Straftaten insgesamt	Vollendet: Versucht: Insges.:	22.294 1.079 23.373	25.125 1.220 26.345	14.954 793 15.747	10.171 427 10.598	153 7 160	180 9 189	883 45 928	841 31 872	1.073 53 1.126	906 30 936	1.033 42 1.075	668 17 685	10.863 590 11.453	6.845 284 7.129	949 56 1.005	731 56 787
4	000000	Straftaten gegen das Leben	Vollendet: Versucht: Insges.:	24 31 55	27 42 69	19 31 50	8 11 19	2 1 3	1 0 1	0 0 0	0 0 0	0 2 2	0 0 0	0 0 0	0 0 0	11 25 36	4 8 12	6 3 9	3 3 6
4	010000	Mord § 211 StGB	Vollendet: Versucht: Insges.:	4 7 11	5 8 13	2 8 10	3 0 3	1 0 1	1 0 1	0 0 0	0 0 0	0 1 1	0 0 0	0 0 0	0 0 0	0 6 6	1 0 1	1 0 2	1 0 1
64	011000	Mord im Zusammenhang mit Raubdelikten	Vollendet: Versucht: Insges.:	0 2 2	0 2 2	0 2 2	0 0 0	0 0 0	0 0 0	0 0 0	0 0 0	0 0 0	0 0 0	0 0 0	0 0 0	0 2 2	0 0 0	0 0 0	0 0 0
64	012000	Mord im Zusammenhang mit Sexualdelikten	Vollendet: Versucht: Insges.:	1 0 1	1 0 1	0 0 0	1 0 1	0 0 0	0 0 0	0 0 0	0 0 0	0 0 0	0 0 0	0 0 0	0 0 0	0 0 0	0 0 0	0 0 0	0 0 0
4	020000	Totschlag und Tötung auf Verlangen §§ 212, 213, 216 StGB	Vollendet: Versucht: Insges.:	4 24 28	4 34 38	3 23 26	1 11 12	1 1 2	0 0 0	0 0 0	0 0 0	0 1 1	0 0 0	0 0 0	0 0 0	2 19 21	1 8 9	0 2 2	0 3 3
64	030000	Fahrlässige Tötung § 222 StGB - nicht i.V.m. Verkehrsunfall -	Vollendet: Versucht: Insges.:	16 0 16	18 0 18	14 0 14	4 0 4	0 0 0	0 0 0	0 0 0	0 0 0	0 0 0	0 0 0	0 0 0	0 0 0	9 0 9	2 0 2	5 0 5	2 0 2
4	100000	Straftaten gegen die sexuelle Selbstbestimmung	Vollendet: Versucht: Insges.:	921 48 969	1.063 49 1.112	209 12 221	854 37 891	11 0 11	38 3 41	105 5 110	323 11 334	27 4 31	133 6 139	7 0 7	60 4 64	50 3 53	269 13 282	9 0 9	31 0 31
4	110000	Straftaten gegen die sexuelle Selbstbestimmung unter Gewaltanwendung oder Ausnutzen eines Abhängigkeitsverhältnisses §§ 174, 174a, 174b, 174c, 177, 178 StGB	Vollendet: Versucht: Insges.:	346 24 370	358 24 382	42 4 46	316 20 336	0 0 0	0 0 0	3 0 3	10 0 10	8 1 9	80 3 83	7 0 7	47 4 51	22 3 25	170 13 183	2 0 2	9 0 9
4	111000	Vergewaltigung und sexuelle Nötigung §§ 177 Abs. 2, 3 und 4, 178 StGB	Vollendet: Versucht: Insges.:	135 8 143	137 8 145	8 0 8	129 8 137	0 0 0	0 0 0	4 0 4	2 0 2	22 0 22	1 0 1	22 0 24	5 0 5	80 6 86	0 0 0	1 0 1	
64	111100	Vergewaltigung/sexuelle Nötigung überfallartig (Einzeltäter) gemäß § 177 Abs. 2 Nr. 1, Abs. 3 und 4 StGB	Vollendet: Versucht: Insges.:	96 6 102	97 6 103	7 0 7	90 6 96	0 0 0	0 0 0	3 0 3	1 0 1	16 0 16	1 0 1	12 1 13	5 0 5	58 5 63	0 0 0	1 0 1	
64	111200	Vergewaltigung/sexuelle Nötigung überfallartig (durch Gruppen) gemäß § 177 Abs. 2 Nr. 2 StGB	Vollendet: Versucht: Insges.:	2 0 2	2 0 2	0 0 0	2 0 2	0 0 0	0 0 0	0 0 0	0 0 0	0 0 0	0 0 0	2 0 2	0 0 0	0 0 0	0 0 0	0 0 0	
64	111300	Vergewaltigung/sexuelle Nötigung durch Gruppen § 177 Abs. 2 Nr. 2 StGB	Vollendet: Versucht: Insges.:	3 0 3	3 0 3	0 0 0	3 0 3	0 0 0	0 0 0	0 0 0	0 0 0	1 0 1	0 0 0	1 0 1	0 0 0	1 0 1	0 0 0	0 0 0	
64	111400	Sonstige Straftaten nach Par. 177 Abs. 2 Nr. 1, Abs. 3 und 4 StGB	Vollendet: Versucht: Insges.:	34 2 36	35 2 37	1 0 1	34 2 36	0 0 0	0 0 0	1 0 1	1 0 1	5 0 5	0 0 0	7 1 8	0 0 0	21 1 22	0 0 0	0 0 0	
64	112000	Sonstige sexuelle Nötigung § 177 Abs. 1 und Abs. 5 StGB	Vollendet: Versucht: Insges.:	194 15 209	204 15 219	32 4 36	172 11 183	0 0 0	0 0 0	3 0 3	6 0 6	4 1 5	46 2 48	6 0 6	25 2 27	17 3 20	87 7 94	2 0 2	8 0 8

Schlüssel der Tat	Straftat	Delikte Gesamtzahl	Opfer				Kinder				Jugendliche		Heranwachsende		Erwachsene				
			Insgesamt	männlich	weiblich	bis unter 6		6 bis unter 14		14 bis unter 18		18 bis unter 21		21 bis unter 60		60 und älter			
						männlich	weiblich	männlich	weiblich	männlich	weiblich	männlich	weiblich	männlich	weiblich	männlich	weiblich		
1	2	3	4	5	6	7	8	9	10	11	12	13	14	15	16	17	18	19	
4	113000	Sexueller Missbrauch von Schutzbefohlenen pp., unter Ausnutzung einer Amtsstellung oder eines Vertrauensverhältnisses §§ 174, 174a-c StGB	Vollendet: Versucht: Insges.:	17 1 18	17 1 18	2 0 2	15 1 16	0 0 0	0 0 0	0 0 0	2 1 3	12 1 13	0 0 0	0 0 0	0 0 0	3 0 3	0 0 0	0 0 0	
4	130000	Sexueller Missbrauch §§ 176, 176a, 176b, 179, 182, 183, 183a StGB	Vollendet: Versucht: Insges.:	568 24 592	698 25 723	166 8 174	532 17 549	11 0 11	38 3 41	102 5 107	313 11 324	18 3 21	51 3 54	0 0 0	12 0 12	28 0 28	96 0 96	7 0 7	22 0 22
4	131000	Sexueller Missbrauch von Kindern §§ 176, 176a, 176b StGB	Vollendet: Versucht: Insges.:	374 18 392	459 19 478	110 5 115	349 14 363	10 0 10	36 3 39	100 5 105	313 11 324	0 0 0	0 0 0	0 0 0	0 0 0	0 0 0	0 0 0	0 0 0	
64	131100	Sexueller Handlungen nach Par. 176 Abs. 1 und 2 StGB	Vollendet: Versucht: Insges.:	161 9 170	176 9 185	37 3 40	139 6 145	8 0 8	18 0 18	29 3 32	121 6 127	0 0 0	0 0 0	0 0 0	0 0 0	0 0 0	0 0 0	0 0 0	
64	131200	Exhibitionistische/sexuelle Handlungen vor Kindern § 176 Abs. 4 Nr. 1 StGB	Vollendet: Versucht: Insges.:	40 1 41	87 2 89	29 0 29	58 2 60	0 0 0	3 0 3	29 0 29	55 2 57	0 0 0	0 0 0	0 0 0	0 0 0	0 0 0	0 0 0	0 0 0	
64	131300	Sexuelle Handlungen nach Par. 176 Abs. 4 Nr. 2 StGB	Vollendet: Versucht: Insges.:	12 2 14	16 2 18	5 0 5	11 2 13	0 1 0	2 1 3	5 0 5	9 1 10	0 0 0	0 0 0	0 0 0	0 0 0	0 0 0	0 0 0	0 0 0	
64	131400	Einwirken auf Kindern nach Par. 176 Abs. 4 Nr. 3 und 4 StGB	Vollendet: Versucht: Insges.:	31 0 31	40 0 40	10 0 10	30 0 30	0 0 0	0 0 0	10 0 10	30 0 30	0 0 0	0 0 0	0 0 0	0 0 0	0 0 0	0 0 0	0 0 0	
64	131500	Vollzug des Beischlafs mit einem Kind oder Vornahme einer ähnlichen sexuellen Handlung nach § 176a Abs. 2 Nr. 1 StGB	Vollendet: Versucht: Insges.:	11 1 12	11 1 12	2 0 2	9 1 10	0 0 0	1 0 1	2 0 2	8 1 9	0 0 0	0 0 0	0 0 0	0 0 0	0 0 0	0 0 0	0 0 0	
64	131600	Schwerer sexueller Missbrauch von Kindern zur Herstellung und Verbreitung pornographischer Schriften § 176a Abs. 3 StGB	Vollendet: Versucht: Insges.:	2 0 2	2 0 2	1 0 1	1 0 1	0 0 0	0 0 0	1 0 1	1 0 1	0 0 0	0 0 0	0 0 0	0 0 0	0 0 0	0 0 0	0 0 0	
64	131700	Schwerer sexueller Missbrauch von Kindern	Vollendet: Versucht: Insges.:	98 5 103	107 5 112	22 2 24	85 3 88	2 2 2	9 2 11	20 2 22	76 1 77	0 0 0	0 0 0	0 0 0	0 0 0	0 0 0	0 0 0	0 0 0	
4	132000	Exhibitionistische Handlungen und Erregung öffentlichen Ärgernisses §§ 183, 183a StGB	Vollendet: Versucht: Insges.:	113 0 113	154 0 154	40 0 40	114 0 114	0 0 0	0 0 0	0 0 0	0 0 0	5 0 5	9 0 9	0 0 0	6 0 6	28 0 28	78 0 78	7 0 7	21 0 21
64	133000	Sexueller Missbrauch von Jugendlichen § 182 StGB	Vollendet: Versucht: Insges.:	44 6 50	47 6 53	12 3 15	35 3 38	0 0 0	0 0 0	0 0 0	0 0 0	12 3 15	35 3 38	0 0 0	0 0 0	0 0 0	0 0 0	0 0 0	
64	134000	Sexueller Missbrauch Widerstandsunfähiger § 179 StGB	Vollendet: Versucht: Insges.:	37 0 37	38 0 38	4 0 4	34 0 34	1 0 1	2 0 2	2 0 2	0 0 0	1 0 1	7 0 7	0 0 0	6 0 6	0 0 0	18 0 18	0 0 0	1 0 1
4	140000	Ausnutzen sexueller Neigung gemäß §§ 180, 180a, 181a, 184, 184a, 184b, 184c, 184d, 184e, 184f StGB	Vollendet: Versucht: Insges.:	7 0 7	7 0 7	1 0 1	6 0 6	0 0 0	0 0 0	0 0 0	0 0 0	1 0 1	2 0 2	0 0 0	1 0 1	0 0 0	3 0 3	0 0 0	
4	141000	Förderung sexueller Handlungen Minderjähriger oder Ausbeuten von Prostituierten §§ 180, 180a StGB	Vollendet: Versucht: Insges.:	3 0 3	3 0 3	1 0 1	2 0 2	0 0 0	0 0 0	0 0 0	0 0 0	1 0 1	2 0 2	0 0 0	0 0 0	0 0 0	0 0 0	0 0 0	

Schlüssel der Tat	Straftat		Delikte Gesamtzahl	Opfer			Kinder				Jugendliche		Heranwachsende		Erwachsene				
				Insgesamt	männlich	weiblich	bis unter 6		6 bis unter 14		14 bis unter 18		18 bis unter 21		21 bis unter 60		60 und älter		
							männlich	weiblich	männlich	weiblich	männlich	weiblich	männlich	weiblich	männlich	weiblich	männlich	weiblich	
1	2	3	4	5	6	7	8	9	10	11	12	13	14	15	16	17	18	19	
64	141100	Förderung sexueller Handlungen Minderjähriger § 180 StGB	Vollendet: Versucht: Insges.:	3 0 3	3 0 3	1 0 1	2 0 2	0 0 0	0 0 0	0 0 0	1 0 1	2 0 2	0 0 0	0 0 0	0 0 0	0 0 0	0 0 0	0 0 0	
64	142000	Zuhälterei gemäß § 181a StGB	Vollendet: Versucht: Insges.:	4 0 4	4 0 4	0 0 0	4 0 4	0 0 0	0 0 0	0 0 0	0 0 0	0 0 0	1 0 1	0 0 0	0 0 0	3 0 3	0 0 0	0 0 0	
4	200000	Rohheitsdelikte und Straftaten gegen die persönliche Freiheit	Vollendet: Versucht: Insges.:	20.393 999 21.392	22.259 1.128 23.387	13.150 749 13.899	9.109 379 9.488	140 6 146	141 6 147	775 40 815	517 20 537	1.042 47 1.089	772 24 796	1.012 42 1.054	606 13 619	9.253 561 9.814	6.378 263 6.641	928 53 981	695 53 748
4	210000	Raub, räuberische Erpressung und räuberischer Angriff auf Kraftfahrer §§ 249-252, 255, 316a StGB	Vollendet: Versucht: Insges.:	588 112 700	661 126 787	471 77 548	190 49 239	0 1 1	0 5 5	20 2 22	4 2 6	52 6 58	8 3 11	46 5 51	6 0 6	326 56 382	146 29 175	27 5 32	26 14 40
4	211000	Raub, räuberische Erpressung auf Geldinstitute, Postfilialen und -agenturen	Vollendet: Versucht: Insges.:	4 2 6	5 3 8	0 1 1	5 2 7	0 0 0	0 0 0	0 0 0	0 0 0	0 0 0	0 0 0	0 0 0	0 0 0	0 1 1	5 2 7	0 0 0	0 0 0
4	211100	Raubüberfälle auf Geldinstitute (Banken/Sparkassen)	Vollendet: Versucht: Insges.:	4 2 6	5 3 8	0 1 1	5 2 7	0 0 0	0 0 0	0 0 0	0 0 0	0 0 0	0 0 0	0 0 0	0 0 0	0 1 1	5 2 7	0 0 0	0 0 0
4	212000	Raubüberfälle auf sonstige Zahlstellen und Geschäfte	Vollendet: Versucht: Insges.:	18 3 21	28 3 31	7 1 8	21 2 23	0 0 0	0 0 0	0 0 0	0 0 0	1 0 1	0 0 0	0 0 0	1 0 1	5 1 6	17 2 19	1 0 1	3 0 3
4	212100	Raubüberfälle auf Spielhallen	Vollendet: Versucht: Insges.:	5 0 5	6 0 6	1 0 1	5 0 5	0 0 0	0 0 0	0 0 0	0 0 0	0 0 0	0 0 0	0 0 0	0 0 0	1 0 1	4 0 4	0 0 0	1 0 1
4	212200	Raubüberfälle auf Tankstellen	Vollendet: Versucht: Insges.:	5 1 6	9 1 10	4 1 5	5 0 5	0 0 0	0 0 0	0 0 0	0 0 0	1 0 1	0 0 0	0 0 0	1 0 1	2 1 3	2 0 2	1 0 1	2 0 2
4	213000	Raubüberfälle auf Geld- und Werttransporte	Vollendet: Versucht: Insges.:	1 0 1	1 0 1	0 0 0	1 0 1	0 0 0	0 0 0	0 0 0	0 0 0	0 0 0	0 0 0	0 0 0	0 0 0	0 0 0	1 0 1	0 0 0	0 0 0
4	213100	Raubüberfälle auf Geld- und Kassenboten	Vollendet: Versucht: Insges.:	1 0 1	1 0 1	0 0 0	1 0 1	0 0 0	0 0 0	0 0 0	0 0 0	0 0 0	0 0 0	0 0 0	0 0 0	0 0 0	1 0 1	0 0 0	0 0 0
4	214000	Räuberischer Angriff auf Kraftfahrer § 316a StGB	Vollendet: Versucht: Insges.:	3 0 3	3 0 3	3 0 3	0 0 0	0 0 0	0 0 0	0 0 0	0 0 0	0 0 0	0 0 0	0 0 0	0 0 0	3 0 3	0 0 0	0 0 0	0 0 0
4	216000	Handtaschenraub	Vollendet: Versucht: Insges.:	11 4 15	11 4 15	0 0 0	11 4 15	0 0 0	0 0 0	0 0 0	0 0 0	0 0 1	1 0 1	0 0 0	0 0 0	0 0 0	3 0 3	0 0 0	7 4 11
4	217000	Sonstige Raubüberfälle auf Straßen, Wegen oder Plätzen	Vollendet: Versucht: Insges.:	59 13 72	62 13 75	56 11 67	6 2 8	0 0 0	0 0 0	7 0 7	0 0 0	13 3 16	0 0 0	5 1 6	0 0 0	30 5 35	4 0 4	1 2 3	2 2 4
4	219000	Raubüberfälle in Wohnungen	Vollendet: Versucht: Insges.:	26 7 33	33 8 41	26 5 31	7 3 10	0 0 0	0 1 1	0 0 0	0 0 0	1 0 1	1 0 1	2 0 2	0 0 0	20 5 25	5 2 7	3 0 3	1 0 1
4	220000	Körperverletzung §§ 223-227, 229, 231 StGB	Vollendet: Versucht: Insges.:	13.624 778 14.402	14.683 883 15.566	9.144 620 9.764	5.539 263 5.802	110 4 114	116 5 121	632 32 664	378 11 389	790 38 828	498 18 516	781 33 814	391 10 401	6.341 473 6.814	3.755 195 3.950	490 40 530	401 24 425

Schlüssel der Tat	Straftat	Delikte Gesamtzahl	Opfer				Kinder				Jugendliche		Heranwachsende		Erwachsene				
			Insgesamt	männlich	weiblich	bis unter 6		6 bis unter 14		14 bis unter 18		18 bis unter 21		21 bis unter 60		60 und älter			
						männlich	weiblich	männlich	weiblich	männlich	weiblich	männlich	weiblich	männlich	weiblich	männlich	weiblich		
1	2	3	4	5	6	7	8	9	10	11	12	13	14	15	16	17	18	19	
4	221000	Körperverletzung mit Todesfolge §§ 227, 231 StGB	Vollendet: Versucht: Insges.:	3 0 3	3 0 3	3 0 3	0 0 0	1 0 1	0 0 0	0 0 0	0 0 0	0 0 0	0 0 0	0 0 0	1 0 1	0 0 0	1 0 1	0 0 0	
4	222000	Gefährliche und schwere Körperverletzung §§ 224, 226, 231 StGB	Vollendet: Versucht: Insges.:	2.573 366 2.939	2.894 429 3.323	2.154 308 2.462	740 121 861	7 2 9	8 3 11	113 22 135	48 7 55	181 17 198	66 12 78	177 13 190	64 5 69	1.593 238 1.831	511 85 596	83 16 99	43 9 52
4	222000	Gefährliche und schwere Körperverletzung, Verstümmelung weiblicher Genitalien §§ 224, 226, 231 StGB	Vollendet: Versucht: Insges.:	2.573 366 2.939	2.894 429 3.323	2.154 308 2.462	740 121 861	7 2 9	8 3 11	113 22 135	48 7 55	181 17 198	66 12 78	177 13 190	64 5 69	1.593 238 1.831	511 85 596	83 16 99	43 9 52
4	222100	Gefährliche und schwere Körperverletzung auf Straßen, Wegen oder Plätzen	Vollendet: Versucht: Insges.:	1.274 180 1.454	1.460 215 1.675	1.220 167 1.387	240 48 288	3 0 3	2 0 2	61 13 74	32 5 37	103 6 109	36 4 40	113 11 124	29 4 33	906 129 1.035	134 31 165	34 8 42	7 4 11
4	223000	Misshandlung von Schutzbefohlenen § 225 StGB	Vollendet: Versucht: Insges.:	182 1 183	215 1 216	100 0 100	115 1 116	44 0 44	42 0 42	44 0 44	45 1 46	9 0 9	17 0 17	1 0 1	1 0 1	2 0 2	3 0 3	0 0 0	7 0 7
64	223100	Misshandlung von Kindern	Vollendet: Versucht: Insges.:	144 1 145	175 1 176	88 0 88	87 1 88	44 0 44	42 0 42	44 0 44	45 1 46	0 0 0	0 0 0	0 0 0	0 0 0	0 0 0	0 0 0	0 0 0	0 0 0
64	224000	Vorsätzlich einfache Körperverletzung § 223 StGB	Vollendet: Versucht: Insges.:	10.226 411 10.637	10.884 453 11.337	6.565 312 6.877	4.319 141 4.460	34 2 36	46 2 48	438 10 448	248 3 251	587 21 608	396 6 402	598 20 618	316 5 321	4.558 235 4.793	3.031 110 3.141	350 24 374	282 15 297
64	225000	Fahrlässige Körperverletzung § 229 StGB	Vollendet: Versucht: Insges.:	640 0 640	687 0 687	322 0 322	365 0 365	24 0 24	20 0 20	37 0 37	37 0 37	13 0 13	19 0 19	5 0 5	10 0 10	187 0 187	210 0 210	56 0 56	69 0 69
4	230000	Straftaten gegen die persönliche Freiheit gemäß §§ 232-233a, 234, 235, 236, 237, 238-239b, 240, 241, 316c StGB davon	Vollendet: Versucht: Insges.:	6.181 109 6.290	6.915 119 7.034	3.535 52 3.587	3.380 67 3.447	30 2 32	25 0 25	123 3 126	135 7 142	200 3 203	266 3 269	185 4 189	209 3 212	2.586 32 2.618	2.477 39 2.516	411 8 419	268 15 283
4	231000	Menschenraub, Entziehung Minderjähriger, Kinderhandel §§ 234, 235, 236 StGB	Vollendet: Versucht: Insges.:	56 4 60	69 6 75	38 3 41	31 3 34	9 2 11	11 0 11	11 1 12	6 3 9	5 0 5	6 0 6	0 0 0	1 0 1	13 0 13	7 0 7	0 0 0	0 0 0
64	231200	Entziehung Minderjähriger § 235 StGB	Vollendet: Versucht: Insges.:	55 4 59	65 6 71	36 3 39	29 3 32	8 2 10	11 0 11	10 1 11	4 3 7	5 0 5	6 0 6	0 0 0	1 0 1	13 0 13	7 0 7	0 0 0	0 0 0
64	231300	Kinderhandel § 236 StGB	Vollendet: Versucht: Insges.:	1 0 1	4 0 4	2 0 2	2 0 2	1 0 1	0 0 0	1 0 1	2 0 2	0 0 0	0 0 0	0 0 0	0 0 0	0 0 0	0 0 0	0 0 0	0 0 0
4	232000	Zwangsheirat, Nachstellung (Stalking), Freiheitsberaubung, Nötigung, Bedrohung §§ 237, 238, 239, 240, 241 StGB davon:	Vollendet: Versucht: Insges.:	6.119 105 6.224	6.839 113 6.952	3.493 49 3.542	3.346 64 3.410	21 0 21	14 0 14	112 2 114	129 4 133	195 3 198	260 3 263	183 4 187	206 3 209	2.571 32 2.603	2.469 39 2.508	411 8 419	268 15 283
64	232100	Freiheitsberaubung § 239 StGB	Vollendet: Versucht: Insges.:	177 4 181	194 4 198	64 1 65	130 3 133	2 0 2	2 0 2	7 0 7	8 0 8	7 0 7	12 0 12	5 0 5	12 0 12	37 1 38	87 3 90	6 0 6	9 0 9
4	232200	Nötigung § 240 StGB	Vollendet: Versucht: Insges.:	2.003 101 2.104	2.161 109 2.270	1.286 48 1.334	875 61 936	6 0 6	4 0 4	34 2 36	37 4 41	54 3 57	68 3 71	63 4 67	49 3 52	937 31 968	637 36 673	192 8 200	80 15 95
64	232300	Bedrohung § 241 StGB	Vollendet: Versucht: Insges.:	3.024 0 3.024	3.499 0 3.499	1.928 0 1.928	1.571 0 1.571	12 0 12	8 0 8	70 0 70	71 0 71	130 0 130	128 0 128	109 0 109	96 0 96	1.431 0 1.431	1.143 0 1.143	176 0 176	125 0 125

Schlüssel der Tat	Straftat		Delikte Gesamtzahl	Opfer			Kinder				Jugendliche		Heranwachsende		Erwachsene				
				Insgesamt	männlich	weiblich	bis unter 6		6 bis unter 14		14 bis unter 18		18 bis unter 21		21 bis unter 60		60 und älter		
							männlich	weiblich	männlich	weiblich	männlich	weiblich	männlich	weiblich	männlich	weiblich	männlich	weiblich	
1	2	3	4	5	6	7	8	9	10	11	12	13	14	15	16	17	18	19	
4	232400	Nachstellung (Stalking) gemäß § 238 StGB	Vollendet: Versucht: Insges.:	915 0 915	985 0 985	215 0 215	770 0 770	1 0 1	0 0 0	1 0 1	13 0 13	4 0 4	52 0 52	6 0 6	49 0 49	166 0 166	602 0 602	37 0 37	54 0 54
4	233000	Erpresserischer Menschenraub § 239a StGB	Vollendet: Versucht: Insges.:	3 0 3	4 0 4	4 0 4	0 0 0	0 0 0	0 0 0	0 0 0	0 0 0	0 0 0	2 0 2	0 0 0	0 0 0	2 0 2	0 0 0	0 0 0	0 0 0
4	236000	Menschenhandel zum Zweck der sexuellen Ausbeutung gemäß § 232 StGB	Vollendet: Versucht: Insges.:	3 0 3	3 0 3	0 0 0	3 0 3	0 0 0	0 0 0	0 0 0	0 0 0	0 0 0	0 0 0	2 0 2	0 0 0	1 0 1	0 0 0	0 0 0	0 0 0
64	236100	Menschenhandel zum Zweck der sexuellen Ausbeutung gemäß § 232 Abs. 1 StGB	Vollendet: Versucht: Insges.:	3 0 3	3 0 3	0 0 0	3 0 3	0 0 0	0 0 0	0 0 0	0 0 0	0 0 0	2 0 2	0 0 0	1 0 1	0 0 0	0 0 0	0 0 0	0 0 0
4	600000	Sonstige Straftatbestände (StGB)	Vollendet: Versucht: Insges.:	955 1 956	1.776 1 1.777	1.576 1 1.577	200 0 200	0 0 0	0 0 0	3 0 3	1 0 1	4 0 4	1 0 1	14 0 14	2 0 2	1.549 1 1.550	194 0 194	6 0 6	2 0 2
4	620000	Widerstand gegen die Staatsgewalt und Straftaten gegen die öffentliche Ordnung §§ 111, 113, 114, 120, 121, 123-127, 129, 130-134, 136, 138, 140, 145, 145a, 145c, 145d StGB	Vollendet: Versucht: Insges.:	898 0 898	1.716 0 1.716	1.524 0 1.524	192 0 192	0 0 0	0 0 0	0 0 0	0 0 0	0 0 0	12 0 12	2 0 2	1.508 0 1.508	190 0 190	4 0 4	0 0 0	0 0 0
4	621000	Widerstand gegen die Staatsgewalt §§ 111, 113, 114, 120, 121 StGB	Vollendet: Versucht: Insges.:	898 0 898	1.716 0 1.716	1.524 0 1.524	192 0 192	0 0 0	0 0 0	0 0 0	0 0 0	0 0 0	12 0 12	2 0 2	1.508 0 1.508	190 0 190	4 0 4	0 0 0	0 0 0
4	621020	Widerstand gegen Vollstreckungsbeamte	Vollendet: Versucht: Insges.:	898 0 898	1.716 0 1.716	1.524 0 1.524	192 0 192	0 0 0	0 0 0	0 0 0	0 0 0	0 0 0	12 0 12	2 0 2	1.508 0 1.508	190 0 190	4 0 4	0 0 0	0 0 0
4	640000	Brandstiftung und Herbeiführen einer Brandgefahr §§ 306-306d, 306f StGB	Vollendet: Versucht: Insges.:	2 0 2	2 0 2	1 0 1	1 0 1	0 0 0	0 0 0	0 0 0	1 0 1	0 0 0	0 0 0	0 0 0	0 0 0	0 0 0	0 0 0	1 0 1	0 0 0
4	641000	(Vorsätzliche) Brandstiftung und Herbeiführen einer Brandgefahr §§ 306-306c, 306f Abs. 1 und 2 StGB	Vollendet: Versucht: Insges.:	2 0 2	2 0 2	1 0 1	1 0 1	0 0 0	0 0 0	0 0 0	1 0 1	0 0 0	0 0 0	0 0 0	0 0 0	0 0 0	0 0 0	1 0 1	0 0 0
4	650000	Wettbewerbs-, Korruptions- und Amtsdelikte §§ 258a, 298-300, 331-353d, 355, 357 StGB	Vollendet: Versucht: Insges.:	55 1 56	58 1 59	51 1 52	7 0 7	0 0 0	0 0 0	3 0 3	0 0 0	4 0 4	1 0 1	2 0 2	0 0 0	41 1 42	4 0 4	1 0 1	2 0 2
4	655000	Sonstige Straftaten im Amt §§ 258a, 339-353d, 355, 357 StGB	Vollendet: Versucht: Insges.:	55 1 56	58 1 59	51 1 52	7 0 7	0 0 0	0 0 0	3 0 3	0 0 0	4 0 4	1 0 1	2 0 2	0 0 0	41 1 42	4 0 4	1 0 1	2 0 2
64	655100	Körperverletzung im Amt § 340 StGB	Vollendet: Versucht: Insges.:	55 1 56	58 1 59	51 1 52	7 0 7	0 0 0	0 0 0	3 0 3	0 0 0	4 0 4	1 0 1	2 0 2	0 0 0	41 1 42	4 0 4	1 0 1	2 0 2
4	700000	Strafrechtliche Nebengesetze	Vollendet: Versucht: Insges.:	1 0 1	0 0 0	0 0 0	0 0 0	0 0 0	0 0 0	0 0 0	0 0 0	0 0 0	0 0 0	0 0 0	0 0 0	0 0 0	0 0 0	0 0 0	0 0 0
64	730000	Rauschgiftdelikte -Betäubungsmittelgesetz- (soweit nicht bereits mit anderer Schlüsselzahl erfasst)	Vollendet: Versucht: Insges.:	1 0 1	0 0 0	0 0 0	0 0 0	0 0 0	0 0 0	0 0 0	0 0 0	0 0 0	0 0 0	0 0 0	0 0 0	0 0 0	0 0 0	0 0 0	0 0 0

Schlüssel der Tat	Straftat	Delikte Gesamtzahl	Opfer				Kinder				Jugendliche		Heranwachsende		Erwachsene				
			Insgesamt	männlich	weiblich	bis unter 6		6 bis unter 14		14 bis unter 18		18 bis unter 21		21 bis unter 60		60 und älter			
						männlich	weiblich	männlich	weiblich	männlich	weiblich	männlich	weiblich	männlich	weiblich	männlich	weiblich		
1	2	3	4	5	6	7	8	9	10	11	12	13	14	15	16	17	18	19	
64	734000	Sonstige Verstöße gegen das BtMG	Vollendet: Versucht: Insges.:	1 0 1	0 0 0	0 0 0	0 0 0	0 0 0	0 0 0	0 0 0	0 0 0	0 0 0	0 0 0	0 0 0	0 0 0	0 0 0	0 0 0	0 0 0	
64	734800	Unerlaubte(r) Handel, Herstellung, Abgabe und Besitz in nicht geringer Menge von Betäubungsmitteln gemäß § 29a Abs. 1 Nr. 2 BtMG	Vollendet: Versucht: Insges.:	1 0 1	0 0 0	0 0 0	0 0 0	0 0 0	0 0 0	0 0 0	0 0 0	0 0 0	0 0 0	0 0 0	0 0 0	0 0 0	0 0 0	0 0 0	
4	890000	Straftaten insgesamt, jedoch ohne Verstöße gegen das Aufenthalts-, das Asylverfahrens- und das Freizügigkeitsgesetz/EU (Schlüssel 7250)	Vollendet: Versucht: Insges.:	22.294 1.079 23.373	25.125 1.220 26.345	14.954 793 15.747	10.171 427 10.598	153 7 160	180 9 189	883 45 928	841 31 872	1.073 53 1.126	906 30 936	1.033 42 1.075	668 17 685	10.863 590 11.453	6.845 284 7.129	949 56 1.005	731 56 787
4	891000	Rauschgiftkriminalität	Vollendet: Versucht: Insges.:	1 0 1	0 0 0	0 0 0	0 0 0	0 0 0	0 0 0	0 0 0	0 0 0	0 0 0	0 0 0	0 0 0	0 0 0	0 0 0	0 0 0	0 0 0	0 0 0
4	892000	Gewaltkriminalität	Vollendet: Versucht: Insges.:	3.310 517 3.827	3.708 605 4.313	2.645 416 3.061	1.063 189 1.252	10 3 13	9 4 13	133 27 160	56 9 65	235 25 260	96 15 111	226 18 244	92 7 99	1.929 319 2.248	739 128 867	112 24 136	71 26 97
4	894000	Sexueller Missbrauch von Kindern	Vollendet: Versucht: Insges.:	374 18 392	459 19 478	110 5 115	349 14 363	10 0 10	36 3 39	100 5 105	313 11 324	0 0 0	0 0 0	0 0 0	0 0 0	0 0 0	0 0 0	0 0 0	0 0 0
4	895000	Menschenhandel insgesamt	Vollendet: Versucht: Insges.:	3 0 3	3 0 3	0 0 0	3 0 3	0 0 0	0 0 0	0 0 0	0 0 0	0 0 0	0 0 0	2 0 2	0 0 0	1 0 1	0 0 0	0 0 0	0 0 0
4	899000	Straßenkriminalität	Vollendet: Versucht: Insges.:	1.559 203 1.762	1.790 238 2.028	1.326 178 1.504	464 60 524	3 0 3	2 0 2	68 13 81	35 5 40	122 9 131	62 4 66	119 12 131	49 5 54	972 134 1.106	278 36 314	42 10 52	38 10 48
4	899100	Straßenraub	Vollendet: Versucht: Insges.:	74 17 91	77 17 94	59 11 70	18 6 24	0 0 0	0 0 0	7 0 7	0 0 0	13 3 16	1 0 1	5 1 6	0 0 0	33 5 38	8 0 8	1 0 1	9 6 15
4	892500	Mord und Totschlag insgesamt	Vollendet: Versucht: Insges.:	8 31 39	9 42 51	5 31 36	4 11 15	2 1 3	1 0 1	0 0 0	0 0 0	0 2 2	0 0 0	0 0 0	0 0 0	2 25 27	2 8 10	1 3 4	1 3 4

Tabelle 092
Opfer-Tatverdächtigen-Beziehung

Die Tabelle zeigt die Beziehung des Opfers zum Tatverdächtigen (vom Opfer aus gesehen).

Es gibt folgende Unterscheidung:

- Verwandtschaft
- Bekanntschaft
- Landsmann
- flüchtige Vorbeziehung
- keine Vorbeziehung
- ungeklärt.

Vorrang hat stets die engste Beziehung.

Teil IV

Landkreise und kreisfreie Städte im Jahr 2014

- Grundtabelle (001)
- Aufgliederung der Tatverdächtigen nach Alter und Geschlecht (020)

Schlüssel der Gemeinde	Gemeinde
16051000	Erfurt
16052000	Gera
16053000	Jena
16054000	Suhl
16055000	Weimar
16056000	Eisenach
16061000	Landkreis Eichsfeld
16062000	Landkreis Nordhausen
16063000	Wartburgkreis
16064000	Landkreis Unstrut Hainich
16065000	Landkreis Kyffhäuserkreis
16066000	Landkreis Schmalkalden Meiningen
16067000	Landkreis Gotha
16068000	Landkreis Sömmerda
16069000	Landkreis Hildburghausen
16070000	Landkreis Ilm Kreis
16071000	Landkreis Weimarer Land
16072000	Landkreis Sonneberg
16073000	Landkreis Saalfeld Rudolstadt
16074000	Landkreis Saale Holzland Kreis
16075000	Landkreis Saale Orla Kreis
16076000	Landkreis Greiz
16077000	Landkreis Altenburger Land

Liste:

Beschreibung:

Auswertebereich:

Auswertezeitraum:

Filter:

Details:

B-001; Nullwerte=aus

Grundtabelle - keine Einschränkung - Auflistung nach Delikten - nur Obergruppen - Sonstige - Fall u. TV

Tatortgemeinde; Hierarchie=an - Erfurt

Januar 2014 - Dezember 2014

keine Einschränkung

Schlüssel der Tat	Straftat	erfasste Fälle		davon Versuche		Tatortverteilung (nach Einwohnerzahl)					mit Schusswaffe		aufgeklärte Fälle		TV Gesamtanzahl	davon		nichtdeutsche TV		
		Anzahl	Anteil in %	Anzahl	Anteil in %	< 20.000	20.000 < 100.000	100.000 < 500.000	>= 500.000	unbekannt	gedroht	geschossen	Anzahl	Anteil in %		männlich	weiblich	Anzahl	Anteil in %	
1	2	3	4	5	6	7	8	9	10	11	12	13	14	15	16	17	18	19	20	
64	-----	Straftaten insgesamt	21.203	100,0	1.250	5,9	0	0	21.203	0	0	8	1	13.665	64,4	8.850	6.326	2.524	990	11,2
4	000000	Straftaten gegen das Leben	4	0,0	3	75,0	0	0	4	0	0	0	0	4	100,0	4	1	3	0	0,0
4	010000	Mord § 211 StGB	1	0,0	1	100,0	0	0	1	0	0	0	0	1	100,0	1	1	0	0	0,0
4	020000	Totschlag und Tötung auf Verlangen §§ 212, 213, 216 StGB	3	0,0	2	66,7	0	0	3	0	0	0	0	3	100,0	3	0	3	0	0,0
4	100000	Straftaten gegen die sexuelle Selbstbestimmung	164	0,8	4	2,4	0	0	164	0	0	0	0	134	81,7	124	120	4	7	5,6
4	110000	Straftaten gegen die sexuelle Selbstbestimmung unter Gewaltanwendung oder Ausnutzen eines Abhängigkeitsverhältnisses §§ 174, 174a, 174b, 174c, 177, 178 StGB	44	0,2	4	9,1	0	0	44	0	0	0	0	37	84,1	40	39	1	2	5,0
4	111000	Vergewaltigung und sexuelle Nötigung §§ 177 Abs. 2, 3 und 4, 178 StGB	21	0,1	1	4,8	0	0	21	0	0	0	0	17	81,0	20	20	0	2	10,0
64	111100	Vergewaltigung/sexuelle Nötigung überfallartig (Einzeltäter) gemäß § 177 Abs. 2 Nr. 1, Abs. 3 und 4 StGB	14	0,1	1	7,1	0	0	14	0	0	0	0	12	85,7	12	12	0	0	0,0
64	111200	Vergewaltigung/sexuelle Nötigung überfallartig (durch Gruppen) gemäß § 177 Abs. 2 Nr. 2 StGB	1	0,0	0	0,0	0	0	1	0	0	0	0	1	100,0	2	2	0	2	100,0
64	111300	Vergewaltigung/sexuelle Nötigung durch Gruppen gemäß § 177 Abs. 2 Nr. 2 StGB	1	0,0	0	0,0	0	0	1	0	0	0	0	1	100,0	3	3	0	0	0,0
64	111400	Sonstige Straftaten gemäß § 177 Abs. 2 Nr. 1, Abs. 3 und 4 StGB	5	0,0	0	0,0	0	0	5	0	0	0	0	3	60,0	3	3	0	0	0,0
64	112000	Sonstige sexuelle Nötigung gemäß § 177 Abs. 1 und Abs. 5 StGB	18	0,1	2	11,1	0	0	18	0	0	0	0	15	83,3	15	15	0	0	0,0
4	113000	Sexueller Missbrauch von Schutzbefohlenen pp., unter Ausnutzung einer Amtsstellung oder eines Vertrauensverhältnisses §§ 174, 174a-c StGB	5	0,0	1	20,0	0	0	5	0	0	0	0	5	100,0	5	4	1	0	0,0
4	130000	Sexueller Missbrauch §§ 176, 176a, 176b, 179, 182, 183, 183a StGB	101	0,5	0	0,0	0	0	101	0	0	0	0	79	78,2	70	67	3	4	5,7
4	131000	Sexueller Missbrauch von Kindern §§ 176, 176a, 176b StGB	69	0,3	0	0,0	0	0	69	0	0	0	0	59	85,5	51	48	3	4	7,8
64	131100	Sexuelle Handlungen gemäß § 176 Abs. 1 und 2 StGB	27	0,1	0	0,0	0	0	27	0	0	0	0	23	85,2	20	18	2	1	5,0

	Schlüssel der Tat	Straftat	erfasste Fälle		davon Versuche		Tatortverteilung (nach Einwohnerzahl)					mit Schusswaffe		aufgeklärte Fälle		TV Gesamtanzahl	davon		nichtdeutsche TV	
			Anzahl	Anteil in %	Anzahl	Anteil in %	< 20.000	20.000 < 100.000	100.000 < 500.000	>= 500.000	unbekannt	ge-droht	ge-schos-sen	Anzahl	Anteil in %		männlich	weiblich	Anzahl	Anteil in %
	1	2	3	4	5	6	7	8	9	10	11	12	13	14	15	16	17	18	19	20
64	131200	Exhibitionistische/sexuelle Handlungen vor Kindern gemäß § 176 Abs. 4 Nr. 1 StGB	9	0,0	0	0,0	0	0	9	0	0	0	0	4	44,4	4	4	0	1	25,0
64	131400	Einwirken auf Kinder gemäß § 176 Abs. 4 Nr. 3 und 4 StGB	7	0,0	0	0,0	0	0	7	0	0	0	0	6	85,7	5	5	0	0	0,0
64	131500	Vollzug des Beischlafs mit einem Kind oder Vornahme einer ähnlichen sexuellen Handlung gemäß § 176a Abs. 2 Nr. 1 StGB	1	0,0	0	0,0	0	0	1	0	0	0	0	1	100,0	1	1	0	0	0,0
64	131700	Sonstiger schwerer sexueller Missbrauch von Kindern gemäß § 176a StGB	22	0,1	0	0,0	0	0	22	0	0	0	0	22	100,0	22	21	1	2	9,1
4	132000	Exhibitionistische Handlungen und Erregung öffentlichen Ärgernisses §§ 183, 183a StGB	24	0,1	0	0,0	0	0	24	0	0	0	0	14	58,3	13	13	0	0	0,0
64	133000	Sexueller Missbrauch von Jugendlichen gemäß § 182 StGB	4	0,0	0	0,0	0	0	4	0	0	0	0	3	75,0	5	5	0	0	0,0
64	134000	Sexueller Missbrauch Widerstandsunfähiger gemäß § 179 StGB	4	0,0	0	0,0	0	0	4	0	0	0	0	3	75,0	3	3	0	0	0,0
4	140000	Ausnutzen sexueller Neigung gemäß §§ 180, 180a, 181a, 184, 184a, 184b, 184c, 184d, 184e, 184f StGB	19	0,1	0	0,0	0	0	19	0	0	0	0	18	94,7	19	18	1	1	5,3
4	141000	Förderung sexueller Handlungen Minderjähriger oder Ausbeuten von Prostituierten §§ 180, 180a StGB	1	0,0	0	0,0	0	0	1	0	0	0	0	1	100,0	1	0	1	0	0,0
64	141100	Förderung sexueller Handlungen Minderjähriger gemäß § 180 StGB	1	0,0	0	0,0	0	0	1	0	0	0	0	1	100,0	1	0	1	0	0,0
4	143000	Verbreitung pornographischer Schriften (Erzeugnisse) gemäß §§ 184, 184a, 184b, 184c, 184d StGB	18	0,1	0	0,0	0	0	18	0	0	0	0	17	94,4	18	18	0	1	5,6
64	143100	Verbreitung pornographischer Schriften (Erzeugnisse) an Personen unter 18 Jahren gemäß § 184 Abs. 1 Nr. 1, 2, 5 StGB	1	0,0	0	0,0	0	0	1	0	0	0	0	1	100,0	1	1	0	1	100,0
64	143300	Besitz/Verschaffung von Kinderpornographie gemäß § 184b Abs. 2 und 4 StGB	9	0,0	0	0,0	0	0	9	0	0	0	0	9	100,0	9	9	0	0	0,0
64	143400	Verbreitung von Kinderpornographie gemäß § 184b Abs. 1 StGB	5	0,0	0	0,0	0	0	5	0	0	0	0	5	100,0	6	6	0	0	0,0
64	143600	Besitz/Verschaffung von Jugendpornographie gemäß § 184c Abs. 2 und 4 StGB	2	0,0	0	0,0	0	0	2	0	0	0	0	2	100,0	2	2	0	0	0,0
4	200000	Rohheitsdelikte und Straftaten gegen die persönliche Freiheit	3.069	14,5	131	4,3	0	0	3.069	0	0	7	1	2.710	88,3	2.283	1.822	461	232	10,2

	Schlüssel der Tat	Straftat	erfasste Fälle		davon Versuche		Tatortverteilung (nach Einwohnerzahl)					mit Schusswaffe		aufgeklärte Fälle		TV Gesamtanzahl	davon		nichtdeutsche TV	
			Anzahl	Anteil in %	Anzahl	Anteil in %	< 20.000	20.000 < 100.000	100.000 < 500.000	>= 500.000	unbekannt	gedroht	geschossen	Anzahl	Anteil in %		männlich	weiblich	Anzahl	Anteil in %
	1	2	3	4	5	6	7	8	9	10	11	12	13	14	15	16	17	18	19	20
4	210000	Raub, räuberische Erpressung und räuberischer Angriff auf Kraftfahrer §§ 249-252, 255, 316a StGB	159	0,7	23	14,5	0	0	159	0	0	1	0	111	69,8	134	119	15	16	11,9
4	212000	Raubüberfälle auf sonstige Zahlstellen und Geschäfte	1	0,0	0	0,0	0	0	1	0	0	0	0	0	0,0	0	0	0	0	0,0
4	216000	Handtaschenraub	10	0,0	2	20,0	0	0	10	0	0	0	0	2	20,0	1	1	0	0	0,0
4	217000	Sonstige Raubüberfälle auf Straßen, Wegen oder Plätzen	26	0,1	5	19,2	0	0	26	0	0	0	0	15	57,7	17	17	0	3	17,6
4	219000	Raubüberfälle in Wohnungen	11	0,1	2	18,2	0	0	11	0	0	0	0	10	90,9	15	13	2	1	6,7
4	220000	Körperverletzung §§ 223-227, 229, 231 StGB	2.183	10,3	103	4,7	0	0	2.183	0	0	1	1	1.934	88,6	1.724	1.350	374	174	10,1
4	221000	Körperverletzung mit Todesfolge §§ 227, 231 StGB	1	0,0	0	0,0	0	0	1	0	0	0	0	1	100,0	1	1	0	0	0,0
4	222000	Gefährliche und schwere Körperverletzung, Verstümmelung weiblicher Genitalien §§ 224, 226, 231 StGB	415	2,0	42	10,1	0	0	415	0	0	1	1	354	85,3	442	369	73	57	12,9
4	222100	Gefährliche und schwere Körperverletzung auf Straßen, Wegen oder Plätzen	208	1,0	18	8,7	0	0	208	0	0	1	1	161	77,4	211	187	24	25	11,8
4	223000	Misshandlung von Schutzbefohlenen § 225 StGB	11	0,1	0	0,0	0	0	11	0	0	0	0	11	100,0	13	5	8	3	23,1
64	223100	Misshandlung von Kindern	9	0,0	0	0,0	0	0	9	0	0	0	0	9	100,0	11	3	8	3	27,3
64	224000	Vorsätzliche einfache Körperverletzung gemäß § 223 StGB	1.677	7,9	61	3,6	0	0	1.677	0	0	0	0	1.500	89,4	1.316	1.032	284	123	9,3
64	225000	Fahrlässige Körperverletzung gemäß § 229 StGB	79	0,4	0	0,0	0	0	79	0	0	0	0	68	86,1	67	40	27	4	6,0
4	230000	Straftaten gegen die persönliche Freiheit gemäß §§ 232-233a, 234, 235, 236, 237, 238-239b, 240, 241, 316c StGB davon	727	3,4	5	0,7	0	0	727	0	0	5	0	665	91,5	617	526	91	68	11,0
4	231000	Menschenraub, Entziehung Minderjähriger, Kinderhandel §§ 234, 235, 236 StGB	9	0,0	1	11,1	0	0	9	0	0	0	0	9	100,0	10	5	5	0	0,0
64	231200	Entziehung Minderjähriger gemäß § 235 StGB	9	0,0	1	11,1	0	0	9	0	0	0	0	9	100,0	10	5	5	0	0,0

	Schlüssel der Tat	Straftat	erfasste Fälle		davon Versuche		Tatortverteilung (nach Einwohnerzahl)					mit Schusswaffe		aufgeklärte Fälle		TV Gesamtanzahl	davon		nichtdeutsche TV	
			Anzahl	Anteil in %	Anzahl	Anteil in %	< 20.000	20.000 < 100.000	100.000 < 500.000	>= 500.000	unbekannt	ge-droht	ge-schos-sen	Anzahl	Anteil in %		männlich	weiblich	Anzahl	Anteil in %
	1	2	3	4	5	6	7	8	9	10	11	12	13	14	15	16	17	18	19	20
4	232000	Zwangsheirat, Nachstellung (Stalking), Freiheitsberaubung, Nötigung, Bedrohung §§ 237, 238, 239, 240, 241 StGB davon:	716	3,4	4	0,6	0	0	716	0	0	5	0	654	91,3	604	518	86	68	11,3
64	232100	Freiheitsberaubung gemäß § 239 StGB	27	0,1	1	3,7	0	0	27	0	0	0	0	27	100,0	27	26	1	4	14,8
4	232200	Nötigung § 240 StGB	215	1,0	3	1,4	0	0	215	0	0	0	0	193	89,8	210	178	32	17	8,1
64	232300	Bedrohung gemäß § 241 StGB	347	1,6	0	0,0	0	0	347	0	0	4	0	323	93,1	300	256	44	39	13,0
4	232400	Nachstellung (Stalking) gemäß § 238 StGB	127	0,6	0	0,0	0	0	127	0	0	1	0	111	87,4	101	88	13	13	12,9
4	233000	Erpresserischer Menschenraub § 239a StGB	1	0,0	0	0,0	0	0	1	0	0	0	0	1	100,0	4	3	1	0	0,0
4	236000	Menschenhandel zum Zweck der sexuellen Ausbeutung gemäß § 232 StGB	1	0,0	0	0,0	0	0	1	0	0	0	0	1	100,0	1	1	0	0	0,0
64	236100	Menschenhandel zum Zweck der sexuellen Ausbeutung gemäß § 232 Abs. 1 StGB	1	0,0	0	0,0	0	0	1	0	0	0	0	1	100,0	1	1	0	0	0,0
4	3***00	Diebstahl ohne erschwerende Umstände §§ 242, 247, 248a-c StGB	4.235	20,0	55	1,3	0	0	4.235	0	0	0	0	2.184	51,6	1.852	1.232	620	228	12,3
4	3**100	Diebstahl ohne erschwerende Umstände von Kraftwagen einschl. unbefugter Ingebrauchnahme	11	0,1	0	0,0	0	0	11	0	0	0	0	7	63,6	8	8	0	0	0,0
4	3**200	Diebstahl ohne erschwerende Umstände von Mopeds und Kraftfahrzeugen einschl. unbefugter Ingebrauchnahme	14	0,1	3	21,4	0	0	14	0	0	0	0	8	57,1	9	9	0	0	0,0
4	3**300	Diebstahl ohne erschwerende Umstände von Fahrrädern einschl. unbefugter Ingebrauchnahme	130	0,6	0	0,0	0	0	130	0	0	0	0	23	17,7	27	26	1	4	14,8
4	3**500	Diebstahl ohne erschwerende Umstände von unbaren Zahlungsmitteln	48	0,2	0	0,0	0	0	48	0	0	0	0	10	20,8	9	8	1	2	22,2
4	3**700	Diebstahl ohne erschwerende Umstände von/aus Automaten	2	0,0	0	0,0	0	0	2	0	0	0	0	0	0,0	0	0	0	0	0,0
4	3**800	Diebstahl ohne erschwerende Umstände von Antiquitäten, Kunst- und sakralen Gegenständen	1	0,0	0	0,0	0	0	1	0	0	0	0	1	100,0	1	1	0	0	0,0
4	300000	Sonstiger einfacher Diebstahl §§ 242, 247, 248a-c StGB	1.366	6,4	15	1,1	0	0	1.366	0	0	0	0	296	21,7	313	227	86	25	8,0
4	300100	Einfacher Diebstahl von Kraftwagen einschl. unbefugter Ingebrauchnahme	11	0,1	0	0,0	0	0	11	0	0	0	0	7	63,6	8	8	0	0	0,0

	Schlüssel der Tat	Straftat	erfasste Fälle		davon Versuche		Tatortverteilung (nach Einwohnerzahl)					mit Schusswaffe		aufgeklärte Fälle		TV Gesamtanzahl	davon		nichtdeutsche TV	
			Anzahl	Anteil in %	Anzahl	Anteil in %	< 20.000	20.000 < 100.000	100.000 < 500.000	>= 500.000	unbekannt	ge-droht	ge-schos-sen	Anzahl	Anteil in %		männlich	weiblich	Anzahl	Anteil in %
	1	2	3	4	5	6	7	8	9	10	11	12	13	14	15	16	17	18	19	20
4	300200	Einfacher Diebstahl von Mopeds und Krafträdern einschl. unbefugter Ingebrauchnahme	14	0,1	3	21,4	0	0	14	0	0	0	0	8	57,1	9	9	0	0	0,0
4	300300	Einfacher Diebstahl von Fahrrädern einschl. unbefugter Ingebrauchnahme	117	0,6	0	0,0	0	0	117	0	0	0	0	22	18,8	26	25	1	4	15,4
4	305*00	Diebstahl ohne erschwerende Umstände in/aus Banken, Sparkassen, Postfilialen und -agenturen und dgl.	5	0,0	1	20,0	0	0	5	0	0	0	0	2	40,0	3	2	1	2	66,7
4	310*00	Diebstahl ohne erschwerende Umstände in/aus Dienst-, Büro-, Fabrikations-, Werkstatt- und Lagerräumen	119	0,6	1	0,8	0	0	119	0	0	0	0	20	16,8	23	19	4	3	13,0
4	315*00	Diebstahl ohne erschwerende Umstände in/aus Gaststätten, Kantinen, Hotels und Pensionen	28	0,1	1	3,6	0	0	28	0	0	0	0	9	32,1	11	10	1	0	0,0
4	325*00	Diebstahl ohne erschwerende Umstände in/aus Kiosken, Warenhäusern, Verkaufsräumen, Selbstbedienungsläden, Schaufenstern, Schaukästen und Vitrinen	1.829	8,6	18	1,0	0	0	1.829	0	0	0	0	1.672	91,4	1.428	912	516	187	13,1
4	326*00	Ladendiebstahl ohne erschwerende Umstände	1.738	8,2	18	1,0	0	0	1.738	0	0	0	0	1.641	94,4	1.405	896	509	182	13,0
4	335*00	Diebstahl ohne erschwerende Umstände in/aus Wohnungen	163	0,8	2	1,2	0	0	163	0	0	0	0	105	64,4	107	81	26	6	5,6
4	340*00	Diebstahl ohne erschwerende Umstände in/aus Boden-/Kellerräumen, Waschküchen	43	0,2	5	11,6	0	0	43	0	0	0	0	9	20,9	9	5	4	1	11,1
4	345*00	Diebstahl ohne erschwerende Umstände in/aus überwiegend unbezogenen Neu- und Rohbauten, Baubuden und Baustellen	24	0,1	1	4,2	0	0	24	0	0	0	0	4	16,7	4	4	0	0	0,0
4	350*00	Diebstahl ohne erschwerende Umstände an/aus Kraftfahrzeugen	311	1,5	6	1,9	0	0	311	0	0	0	0	18	5,8	18	15	3	4	22,2
4	4***00	Diebstahl unter erschwerenden Umständen §§ 243-244a StGB	3.137	14,8	872	27,8	0	0	3.137	0	0	0	0	570	18,2	300	261	39	49	16,3
4	4**100	Diebstahl unter erschwerenden Umständen von Kraftwagen	65	0,3	20	30,8	0	0	65	0	0	0	0	15	23,1	11	11	0	5	45,5
4	4**200	Diebstahl unter erschwerenden Umständen von Mopeds und Krafträdern	91	0,4	15	16,5	0	0	91	0	0	0	0	64	70,3	11	11	0	0	0,0
4	4**300	Diebstahl unter erschwerenden Umständen von Fahrrädern	840	4,0	27	3,2	0	0	840	0	0	0	0	72	8,6	68	59	9	4	5,9
4	4**500	Diebstahl unter erschwerenden Umständen von unbaren Zahlungsmitteln	8	0,0	0	0,0	0	0	8	0	0	0	0	2	25,0	3	3	0	0	0,0

	Schlüssel der Tat	Straftat	erfasste Fälle		davon Versuche		Tatortverteilung (nach Einwohnerzahl)					mit Schusswaffe		aufgeklärte Fälle		TV Gesamtanzahl	davon		nichtdeutsche TV	
			Anzahl	Anteil in %	Anzahl	Anteil in %	< 20.000	20.000 < 100.000	100.000 < 500.000	>= 500.000	unbekannt	gedroht	geschossen	Anzahl	Anteil in %		männlich	weiblich	Anzahl	Anteil in %
	1	2	3	4	5	6	7	8	9	10	11	12	13	14	15	16	17	18	19	20
4	4**700	Diebstahl unter erschwerenden Umständen von/aus Automaten	23	0,1	9	39,1	0	0	23	0	0	0	0	1	4,3	1	1	0	0	0,0
4	400000	Sonstiger schwerer Diebstahl §§ 243 - 244a StGB	518	2,4	186	35,9	0	0	518	0	0	0	0	149	28,8	76	66	10	11	14,5
4	400100	Schwerer Diebstahl von Kraftwagen	65	0,3	20	30,8	0	0	65	0	0	0	0	15	23,1	11	11	0	5	45,5
4	400200	Schwerer Diebstahl von Mopeds und Krafträdern	91	0,4	15	16,5	0	0	91	0	0	0	0	64	70,3	11	11	0	0	0,0
4	400300	Schwerer Diebstahl von Fahrrädern	671	3,2	12	1,8	0	0	671	0	0	0	0	55	8,2	57	51	6	2	3,5
4	400500	Schwerer Diebstahl von unbaren Zahlungsmitteln	1	0,0	0	0,0	0	0	1	0	0	0	0	0	0,0	0	0	0	0	0,0
4	400700	Schwerer Diebstahl von/aus Automaten	20	0,1	8	40,0	0	0	20	0	0	0	0	1	5,0	1	1	0	0	0,0
4	405*00	Diebstahl unter erschwerenden Umständen in/aus Banken, Sparkassen, Postfilialen und -agenturen und dgl.	3	0,0	1	33,3	0	0	3	0	0	0	0	3	100,0	6	6	0	3	50,0
4	405000	Schwerer Diebstahl in/aus Banken, Sparkassen, Postfilialen und -agenturen	3	0,0	1	33,3	0	0	3	0	0	0	0	3	100,0	6	6	0	3	50,0
4	410*00	Diebstahl unter erschwerenden Umständen in/aus Dienst-, Büro-, Fabrikations-, Werkstatt- und Lagerräumen	189	0,9	63	33,3	0	0	189	0	0	0	0	34	18,0	38	26	12	1	2,6
4	410000	Schwerer Diebstahl in/aus Dienst-, Büro-, Fabrikations-, Werkstatt- und Lagerräumen	185	0,9	63	34,1	0	0	185	0	0	0	0	33	17,8	37	25	12	1	2,7
4	410300	Bes. schw. Fall des Diebstahls in/aus Dienst-, Büro-, Fabrikations-, Werkstatt- und Lagerräumen von Fahrrädern	1	0,0	0	0,0	0	0	1	0	0	0	0	1	100,0	1	1	0	0	0,0
4	410500	Bes. schw. Fall des Diebstahls in/aus Dienst-/Büro-/Fabrikations-/Werkst.- u. Lagerräumen von unbaren Zahlungsmitteln	3	0,0	0	0,0	0	0	3	0	0	0	0	0	0,0	0	0	0	0	0,0
4	415*00	Diebstahl unter erschwerenden Umständen in/aus Gaststätten, Kantinen, Hotels und Pensionen	74	0,3	25	33,8	0	0	74	0	0	0	0	12	16,2	11	10	1	4	36,4
4	415000	Bes. schw. Fall des Diebstahls in/aus Gaststätten, Kantinen, Hotels und Pensionen	71	0,3	24	33,8	0	0	71	0	0	0	0	12	16,9	11	10	1	4	36,4
4	415700	Bes. schw. Fall des Diebstahls in/aus Gaststätten, Kantinen, Hotels und Pensionen von/aus Automaten	3	0,0	1	33,3	0	0	3	0	0	0	0	0	0,0	0	0	0	0	0,0

	Schlüssel der Tat	Straftat	erfasste Fälle		davon Versuche		Tatortverteilung (nach Einwohnerzahl)					mit Schusswaffe		aufgeklärte Fälle		TV Gesamtanzahl	davon		nichtdeutsche TV	
			Anzahl	Anteil in %	Anzahl	Anteil in %	< 20.000	20.000 < 100.000	100.000 < 500.000	>= 500.000	unbekannt	ge-droht	ge-schos-sen	Anzahl	Anteil in %		männlich	weiblich	Anzahl	Anteil in %
	1	2	3	4	5	6	7	8	9	10	11	12	13	14	15	16	17	18	19	20
4	425*00	Schwerer Diebstahl in/aus Kiosken, Warenhäusern, Verkaufsräumen, Selbstbedienungsläden, Schaufenstern, Schaukästen und Vitrinen	94	0,4	16	17,0	0	0	94	0	0	0	0	55	58,5	33	30	3	15	45,5
4	425000	Besonders schwerer Fall des Diebstahls in/aus Kiosken, Warenhäusern, Verkaufsräumen, Selbstbedienungsläden	45	0,2	15	33,3	0	0	45	0	0	0	0	9	20,0	11	10	1	7	63,6
4	426*00	Besonders schwerer Fall des Ladendiebstahls	49	0,2	1	2,0	0	0	49	0	0	0	0	46	93,9	23	21	2	9	39,1
4	426000	Besonders schwerer Fall des Ladendiebstahls	49	0,2	1	2,0	0	0	49	0	0	0	0	46	93,9	23	21	2	9	39,1
4	435*00	Wohnungseinbruchdiebstahl § 244 Abs. 1 Nr. 3 StGB	172	0,8	77	44,8	0	0	172	0	0	0	0	49	28,5	45	41	4	7	15,6
4	436*00	Tageswohnungseinbruch	68	0,3	31	45,6	0	0	68	0	0	0	0	22	32,4	22	19	3	5	22,7
4	440*00	Besonders schwerer Fall des Diebstahls in/aus Boden-, Kellerräumen, Waschküchen	944	4,5	403	42,7	0	0	944	0	0	0	0	116	12,3	35	27	8	4	11,4
4	440000	Besonders schwerer Fall des Diebstahls in/aus Boden-, Kellerräumen, Waschküchen	776	3,7	388	50,0	0	0	776	0	0	0	0	100	12,9	26	20	6	3	11,5
4	440300	Bes. schw. Fall des Diebstahls in/aus Boden-, Kellerräumen, Waschküchen von Fahrrädern	168	0,8	15	8,9	0	0	168	0	0	0	0	16	9,5	15	11	4	4	26,7
4	445*00	Besonders schwerer Fall des Diebstahls in/aus überwiegend unbezogenen Neu- und Rohbauten, Baubuden und Baustellen	36	0,2	7	19,4	0	0	36	0	0	0	0	1	2,8	1	1	0	0	0,0
4	445000	Besonders schwerer Fall des Diebstahls in/aus überwiegend unbezogenen Neu- und Rohbauten, Baubuden und Baustellen	36	0,2	7	19,4	0	0	36	0	0	0	0	1	2,8	1	1	0	0	0,0
4	450*00	Besonders schwerer Fall des Diebstahls an/aus Kraftfahrzeugen	257	1,2	39	15,2	0	0	257	0	0	0	0	16	6,2	15	15	0	4	26,7
4	450000	Besonders schwerer Fall des Diebstahls an/aus Kraftfahrzeugen von sonstigem Gut	257	1,2	39	15,2	0	0	257	0	0	0	0	16	6,2	15	15	0	4	26,7
4	490000	Besonders schwerer Fall des Taschendiebstahls	2	0,0	0	0,0	0	0	2	0	0	0	0	0	0,0	0	0	0	0	0,0
4	490500	Besonders schwerer Fall des Taschendiebstahls von unbaren Zahlungsmitteln	1	0,0	0	0,0	0	0	1	0	0	0	0	0	0,0	0	0	0	0	0,0
4	****00	Diebstahl insgesamt	7.372	34,8	927	12,6	0	0	7.372	0	0	0	0	2.754	37,4	2.075	1.430	645	266	12,8

	Schlüssel der Tat	Straftat	erfasste Fälle		davon Versuche		Tatortverteilung (nach Einwohnerzahl)					mit Schusswaffe		aufgeklärte Fälle		TV Gesamt- anzahl	davon		nichtdeutsche TV	
			Anzahl	Anteil in %	Anzahl	Anteil in %	< 20.000	20.000 < 100.000	100.000 < 500.000	>= 500.000	un- be- kannt	ge- droht	ge- schos- sen	Anzahl	Anteil in %		männ- lich	weib- lich	Anzahl	Anteil in %
	1	2	3	4	5	6	7	8	9	10	11	12	13	14	15	16	17	18	19	20
4	***100	Diebstahl insgesamt von Kraftwagen einschl. unbefugter Ingebrauchnahme	76	0,4	20	26,3	0	0	76	0	0	0	0	22	28,9	18	18	0	5	27,8
4	***200	Diebstahl insgesamt von Mopeds und Krafträdern einschl. unbefugter Ingebrauchnahme	105	0,5	18	17,1	0	0	105	0	0	0	0	72	68,6	15	15	0	0	0,0
4	***300	Diebstahl insgesamt von Fahrrädern einschl. unbefugter Ingebrauchnahme	970	4,6	27	2,8	0	0	970	0	0	0	0	95	9,8	91	81	10	7	7,7
4	***500	Diebstahl insgesamt von unbaren Zahlungsmitteln	56	0,3	0	0,0	0	0	56	0	0	0	0	12	21,4	12	11	1	2	16,7
4	***700	Diebstahl insgesamt von/aus Automaten	25	0,1	9	36,0	0	0	25	0	0	0	0	1	4,0	1	1	0	0	0,0
4	***800	Diebstahl insgesamt von Antiquitäten, Kunst- und sakralen Gegenständen	1	0,0	0	0,0	0	0	1	0	0	0	0	1	100,0	1	1	0	0	0,0
4	*00081	Diebstahl insgesamt in/aus Wochenend- und Gartenhaus	66	0,3	33	50,0	0	0	66	0	0	0	0	41	62,1	7	6	1	2	28,6
4	*00086	Diebstahl insgesamt in/aus einer Kirche	3	0,0	0	0,0	0	0	3	0	0	0	0	0	0,0	0	0	0	0	0,0
4	*00096	Diebstahl insgesamt von Buntmetall	52	0,2	3	5,8	0	0	52	0	0	0	0	9	17,3	14	11	3	2	14,3
4	*05*00	Diebstahl insgesamt in/aus Banken, Sparkassen, Postfilialen und -agenturen und dgl.	8	0,0	2	25,0	0	0	8	0	0	0	0	5	62,5	9	8	1	5	55,6
4	*10*00	Diebstahl insgesamt in/aus Dienst-, Büro-, Fabrikations-, Werkstatt- und Lagerräumen	308	1,5	64	20,8	0	0	308	0	0	0	0	54	17,5	57	42	15	4	7,0
4	*15*00	Diebstahl insgesamt in/aus Gaststätten, Kantinen, Hotels und Pensionen	102	0,5	26	25,5	0	0	102	0	0	0	0	21	20,6	22	20	2	4	18,2
4	*25*00	Diebstahl gesamt in/aus Kiosken, Warenhäusern, Verkaufsräumen, Selbstbedienungsläden, Schaufenstern, Schaukästen und Vitrinen	1.923	9,1	34	1,8	0	0	1.923	0	0	0	0	1.727	89,8	1.448	931	517	197	13,6
4	*26*00	Diebstahl insgesamt Ladendiebstahl	1.787	8,4	19	1,1	0	0	1.787	0	0	0	0	1.687	94,4	1.415	906	509	186	13,1
4	*35*00	Diebstahl insgesamt in/aus Wohnungen	335	1,6	79	23,6	0	0	335	0	0	0	0	154	46,0	145	116	29	11	7,6
4	*40*00	Diebstahl insgesamt in/aus Boden-, Kellerräumen und Waschküchen	987	4,7	408	41,3	0	0	987	0	0	0	0	125	12,7	42	30	12	4	9,5

	Schlüssel der Tat	Straftat	erfasste Fälle		davon Versuche		Tatortverteilung (nach Einwohnerzahl)					mit Schusswaffe		aufgeklärte Fälle		TV Gesamtanzahl	davon		nichtdeutsche TV	
			Anzahl	Anteil in %	Anzahl	Anteil in %	< 20.000	20.000 < 100.000	100.000 < 500.000	>= 500.000	unbekannt	gedroht	geschossen	Anzahl	Anteil in %		männlich	weiblich	Anzahl	Anteil in %
	1	2	3	4	5	6	7	8	9	10	11	12	13	14	15	16	17	18	19	20
4	*45*00	Diebstahl insgesamt in/aus überwiegend unbezogenen Neu- und Rohbauten, Baubuden und Baustellen	60	0,3	8	13,3	0	0	60	0	0	0	0	5	8,3	5	5	0	0	0,0
4	*50*00	Diebstahl insgesamt an/aus Kraftfahrzeugen	568	2,7	45	7,9	0	0	568	0	0	0	0	34	6,0	33	30	3	8	24,2
4	*90*00	Diebstahl insgesamt Taschendiebstahl	183	0,9	2	1,1	0	0	183	0	0	0	0	6	3,3	6	6	0	5	83,3
4	500000	Vermögens- und Fälschungsdelikte	4.939	23,3	132	2,7	0	0	4.939	0	0	0	0	4.335	87,8	3.081	1.925	1.156	306	9,9
4	510000	Betrug §§ 263, 263a, 264, 264a, 265, 265a, 265b StGB	4.313	20,3	128	3,0	0	0	4.313	0	0	0	0	3.872	89,8	2.762	1.707	1.055	263	9,5
4	511000	Waren- und Warenkreditbetrug	644	3,0	12	1,9	0	0	644	0	0	0	0	544	84,5	414	238	176	38	9,2
64	511100	Betrügerisches Erlangen von Kfz	5	0,0	0	0,0	0	0	5	0	0	0	0	4	80,0	4	3	1	0	0,0
4	511200	Sonstiger Warenkreditbetrug	409	1,9	10	2,4	0	0	409	0	0	0	0	320	78,2	278	159	119	25	9,0
64	511300	Warenbetrug	230	1,1	2	0,9	0	0	230	0	0	0	0	220	95,7	152	88	64	13	8,6
4	513000	Beteiligungs- und Kapitalanlagebetrug	17	0,1	0	0,0	0	0	17	0	0	0	0	17	100,0	14	11	3	1	7,1
64	513100	Prospektbetrug gemäß § 264a StGB	6	0,0	0	0,0	0	0	6	0	0	0	0	6	100,0	3	2	1	0	0,0
64	513200	Anlagebetrug gemäß § 263 StGB	10	0,0	0	0,0	0	0	10	0	0	0	0	10	100,0	13	10	3	0	0,0
64	513400	Beteiligungsbetrug	1	0,0	0	0,0	0	0	1	0	0	0	0	1	100,0	1	1	0	1	100,0
4	514000	Geldkreditbetrug	14	0,1	4	28,6	0	0	14	0	0	0	0	13	92,9	14	8	6	0	0,0
64	514200	Subventionsbetrug gemäß § 264 StGB	1	0,0	0	0,0	0	0	1	0	0	0	0	1	100,0	1	0	1	0	0,0
64	514300	Kreditbetrug gemäß § 263 StGB	13	0,1	4	30,8	0	0	13	0	0	0	0	12	92,3	13	8	5	0	0,0
4	515000	Erschleichen von Leistungen § 265a StGB	2.264	10,7	1	0,0	0	0	2.264	0	0	0	0	2.181	96,3	1.695	1.074	621	142	8,4

	Schlüssel der Tat	Straftat	erfasste Fälle		davon Versuche		Tatortverteilung (nach Einwohnerzahl)					mit Schusswaffe		aufgeklärte Fälle		TV Gesamtanzahl	davon		nichtdeutsche TV	
			Anzahl	Anteil in %	Anzahl	Anteil in %	< 20.000	20.000 < 100.000	100.000 < 500.000	>= 500.000	unbekannt	gedroht	geschossen	Anzahl	Anteil in %		männlich	weiblich	Anzahl	Anteil in %
	1	2	3	4	5	6	7	8	9	10	11	12	13	14	15	16	17	18	19	20
4	516000	Betrug mittels rechtswidrig erlangter unbarer Zahlungsmittel	146	0,7	11	7,5	0	0	146	0	0	0	0	60	41,1	43	32	11	10	23,3
64	516200	Betrug mittels rechtswidrig erlangter Debitkarten ohne PIN (Lastschriftverfahren)	45	0,2	0	0,0	0	0	45	0	0	0	0	17	37,8	9	8	1	5	55,6
64	516300	Betrug mittels rechtswidrig erlangter Debitkarten mit PIN	30	0,1	2	6,7	0	0	30	0	0	0	0	22	73,3	23	15	8	4	17,4
64	516400	Betrug mittels rechtswidrig erlangter Kreditkarten	51	0,2	7	13,7	0	0	51	0	0	0	0	15	29,4	9	8	1	3	33,3
64	516500	Betrug mittels rechtswidrig erlangter Daten von Zahlungskarten	10	0,0	0	0,0	0	0	10	0	0	0	0	2	20,0	2	1	1	0	0,0
64	516900	Betrug mittels rechtswidrig erlangter sonstiger unbarer Zahlungsmittel	10	0,0	2	20,0	0	0	10	0	0	0	0	4	40,0	5	5	0	0	0,0
4	517000	Sonstiger Betrug	1.228	5,8	100	8,1	0	0	1.228	0	0	0	0	1.057	86,1	716	419	297	75	10,5
64	517100	Leistungsbetrug	29	0,1	8	27,6	0	0	29	0	0	0	0	21	72,4	19	11	8	2	10,5
64	517200	Leistungskreditbetrug	90	0,4	8	8,9	0	0	90	0	0	0	0	71	78,9	59	40	19	3	5,1
4	517400	Betrug z.N.v. Versicherungen und Versicherungsmissbrauch §§ 263, 265 StGB	26	0,1	7	26,9	0	0	26	0	0	0	0	25	96,2	9	6	3	0	0,0
64	517500	Computerbetrug (soweit nicht unter den Schlüssel 5163 bzw. 5179 zu erfassen) gemäß § 263a StGB	25	0,1	3	12,0	0	0	25	0	0	0	0	14	56,0	12	9	3	1	8,3
64	517600	Provisionsbetrug	6	0,0	2	33,3	0	0	6	0	0	0	0	5	83,3	8	6	2	0	0,0
64	517700	Betrug z.N.v. Sozialversicherungen und Sozialversicherungsträgern	62	0,3	1	1,6	0	0	62	0	0	0	0	60	96,8	66	26	40	3	4,5
64	517800	(Sonstiger) Sozialleistungsbetrug soweit nicht unter Schl. 5177 zu erfassen	4	0,0	0	0,0	0	0	4	0	0	0	0	4	100,0	4	0	4	0	0,0
4	518100	Abrechnungsbetrug	10	0,0	0	0,0	0	0	10	0	0	0	0	9	90,0	6	5	1	0	0,0
64	518200	Einmietbetrug	25	0,1	0	0,0	0	0	25	0	0	0	0	24	96,0	23	19	4	0	0,0
4	518300	Kontoeröffnungs- und Überweisungsbetrug	29	0,1	11	37,9	0	0	29	0	0	0	0	14	48,3	13	11	2	5	38,5

	Schlüssel der Tat	Straftat	erfasste Fälle		davon Versuche		Tatortverteilung (nach Einwohnerzahl)					mit Schusswaffe		aufgeklärte Fälle		TV Gesamtanzahl	davon		nichtdeutsche TV	
			Anzahl	Anteil in %	Anzahl	Anteil in %	< 20.000	20.000 < 100.000	100.000 < 500.000	>= 500.000	unbekannt	ge-droht	ge-schos-sen	Anzahl	Anteil in %		männlich	weiblich	Anzahl	Anteil in %
	1	2	3	4	5	6	7	8	9	10	11	12	13	14	15	16	17	18	19	20
64	518400	Zechbetrug	28	0,1	0	0,0	0	0	28	0	0	0	0	27	96,4	17	10	7	0	0,0
64	518800	Kreditvermittlungsbetrug	1	0,0	0	0,0	0	0	1	0	0	0	0	1	100,0	1	1	0	0	0,0
64	518900	Sonstige weitere Betrugsarten	893	4,2	60	6,7	0	0	893	0	0	0	0	782	87,6	500	290	210	63	12,6
4	520000	Veruntreuungen §§ 266, 266a, 266b StGB	62	0,3	0	0,0	0	0	62	0	0	0	0	60	96,8	64	40	24	1	1,6
4	521000	Untreue § 266 StGB	23	0,1	0	0,0	0	0	23	0	0	0	0	21	91,3	28	20	8	0	0,0
64	522000	Vorenthalten und Veruntreuen von Arbeitsentgelt gemäß § 266a StGB	18	0,1	0	0,0	0	0	18	0	0	0	0	18	100,0	15	10	5	0	0,0
64	523000	Missbrauch von Scheck- und Kreditkarten gemäß § 266b StGB	21	0,1	0	0,0	0	0	21	0	0	0	0	21	100,0	21	10	11	1	4,8
4	530000	Unterschlagung §§ 246, 247, 248a StGB	423	2,0	0	0,0	0	0	423	0	0	0	0	264	62,4	235	171	64	21	8,9
4	540000	Urkundenfälschung §§ 267-271, 273-279, 281 StGB	108	0,5	0	0,0	0	0	108	0	0	0	0	106	98,1	83	50	33	14	16,9
4	543000	Fälschung beweiserheblicher Daten, Täuschung im Rechtsverkehr bei Datenverarbeitung §§ 269, 270 StGB	18	0,1	0	0,0	0	0	18	0	0	0	0	18	100,0	3	2	1	1	33,3
4	550000	Geld- und Wertzeichenfälschung, Fälschung von Zahlungskarten mit oder ohne Garantiefunktion, Schecks und Wechseln §§ 146-149, 151, 152, 152a, 152b StGB	28	0,1	4	14,3	0	0	28	0	0	0	0	28	100,0	18	17	1	13	72,2
4	551000	Geld- und Wertzeichenfälschung einschl. Vorbereitungshandlungen §§ 146 außer Abs. 1 Nr. 3, 148, 149 StGB	2	0,0	0	0,0	0	0	2	0	0	0	0	2	100,0	5	5	0	5	100,0
4	552000	Inverkehrbringen von Falschgeld §§ 146 Abs. 1 Nr. 3, 147 StGB	9	0,0	1	11,1	0	0	9	0	0	0	0	9	100,0	10	9	1	5	50,0
4	553000	Fälschung von Zahlungskarten mit oder ohne Garantiefunktion, Schecks und Wechseln gemäß §§ 152a, 152b StGB	17	0,1	3	17,6	0	0	17	0	0	0	0	17	100,0	3	3	0	3	100,0
4	553100	Gebrauch falscher Zahlungskarten mit oder ohne Garantiefunktion, Schecks und Wechsel gemäß §§ 152a, 152b StGB	17	0,1	3	17,6	0	0	17	0	0	0	0	17	100,0	3	3	0	3	100,0
4	560000	Insolvenzstraftaten §§ 283, 283a-d StGB	5	0,0	0	0,0	0	0	5	0	0	0	0	5	100,0	7	6	1	0	0,0
64	561000	Bankrott gemäß § 283 StGB	2	0,0	0	0,0	0	0	2	0	0	0	0	2	100,0	2	2	0	0	0,0

	Schlüssel der Tat	Straftat	erfasste Fälle		davon Versuche		Tatortverteilung (nach Einwohnerzahl)					mit Schusswaffe		aufgeklärte Fälle		TV Gesamtanzahl	davon		nichtdeutsche TV	
			Anzahl	Anteil in %	Anzahl	Anteil in %	< 20.000	20.000 < 100.000	100.000 < 500.000	>= 500.000	unbekannt	gedroht	geschossen	Anzahl	Anteil in %		männlich	weiblich	Anzahl	Anteil in %
	1	2	3	4	5	6	7	8	9	10	11	12	13	14	15	16	17	18	19	20
64	563000	Verletzung der Buchführungspflicht gemäß § 283b StGB	3	0,0	0	0,0	0	0	3	0	0	0	0	3	100,0	5	4	1	0	0,0
4	600000	Sonstige Straftatbestände (StGB)	4.180	19,7	42	1,0	0	0	4.180	0	0	1	0	2.331	55,8	1.886	1.459	427	146	7,7
4	610000	Erpressung § 253 StGB	15	0,1	8	53,3	0	0	15	0	0	0	0	10	66,7	12	10	2	4	33,3
4	620000	Widerstand gegen die Staatsgewalt und Straftaten gegen die öffentliche Ordnung §§ 111, 113, 114, 120, 121, 123-127, 129, 130-134, 136, 138, 140, 145, 145a, 145c, 145d StGB	664	3,1	1	0,2	0	0	664	0	0	1	0	609	91,7	550	451	99	38	6,9
4	621000	Widerstand gegen die Staatsgewalt §§ 111, 113, 114, 120, 121 StGB	163	0,8	1	0,6	0	0	163	0	0	1	0	159	97,5	161	146	15	13	8,1
4	621020	Widerstand gegen Vollstreckungsbeamte	157	0,7	0	0,0	0	0	157	0	0	0	0	153	97,5	153	139	14	13	8,5
4	622000	Hausfriedensbruch §§ 123, 124 StGB	361	1,7	0	0,0	0	0	361	0	0	0	0	335	92,8	300	239	61	23	7,7
64	622100	Hausfriedensbruch gemäß § 123 StGB	361	1,7	0	0,0	0	0	361	0	0	0	0	335	92,8	300	239	61	23	7,7
4	623000	Landfriedensbruch §§ 125, 125a StGB	2	0,0	0	0,0	0	0	2	0	0	0	0	1	50,0	5	5	0	0	0,0
4	624000	Vortäuschen einer Straftat § 145d StGB	31	0,1	0	0,0	0	0	31	0	0	0	0	31	100,0	34	18	16	1	2,9
64	624100	Vortäuschen eines Raubes	2	0,0	0	0,0	0	0	2	0	0	0	0	2	100,0	3	2	1	0	0,0
4	624200	Vortäuschen eines Diebstahls	3	0,0	0	0,0	0	0	3	0	0	0	0	3	100,0	3	3	0	0	0,0
64	627000	Volksverhetzung gemäß § 130 StGB	16	0,1	0	0,0	0	0	16	0	0	0	0	11	68,8	14	13	1	1	7,1
4	630000	Begünstigung, Strafvereitelung (ohne Strafvereitelung im Amt), Hehlerei und Geldwäsche §§ 257, 258, 259-261 StGB	91	0,4	1	1,1	0	0	91	0	0	0	0	83	91,2	92	75	17	13	14,1
4	631000	Hehlerei von Kfz §§ 259-260a StGB	1	0,0	0	0,0	0	0	1	0	0	0	0	0	0,0	0	0	0	0	0,0
4	632000	Sonstige Hehlerei §§ 259-260a StGB	70	0,3	0	0,0	0	0	70	0	0	0	0	63	90,0	68	57	11	7	10,3

	Schlüssel der Tat	Straftat	erfasste Fälle		davon Versuche		Tatortverteilung (nach Einwohnerzahl)					mit Schusswaffe		aufgeklärte Fälle		TV Gesamtanzahl	davon		nichtdeutsche TV	
			Anzahl	Anteil in %	Anzahl	Anteil in %	< 20.000	20.000 < 100.000	100.000 < 500.000	>= 500.000	unbekannt	gedroht	geschossen	Anzahl	Anteil in %		männlich	weiblich	Anzahl	Anteil in %
	1	2	3	4	5	6	7	8	9	10	11	12	13	14	15	16	17	18	19	20
64	632100	Sonstige gewerbsmäßige Hehlerei gemäß § 260 Abs. 1 Nr. 1 StGB	4	0,0	0	0,0	0	0	4	0	0	0	0	4	100,0	3	2	1	0	0,0
64	632300	Sonstige Gewerbsmäßige Bandenhehlerei gemäß § 260a StGB	1	0,0	0	0,0	0	0	1	0	0	0	0	1	100,0	4	3	1	0	0,0
64	633000	Geldwäsche, Verschleierung unrechtmäßig erlangter Vermögenswerte gemäß § 261 StGB	15	0,1	1	6,7	0	0	15	0	0	0	0	15	100,0	17	13	4	6	35,3
4	640000	Brandstiftung und Herbeiführen einer Brandgefahr §§ 306-306d, 306f StGB	48	0,2	5	10,4	0	0	48	0	0	0	0	19	39,6	25	22	3	2	8,0
4	641000	(Vorsätzliche) Brandstiftung und Herbeiführen einer Brandgefahr §§ 306-306c, 306f Abs. 1 und 2 StGB	33	0,2	5	15,2	0	0	33	0	0	0	0	9	27,3	15	14	1	1	6,7
4	650000	Wettbewerbs-, Korruptions- und Amtsdelikte §§ 258a, 298-300, 331-353d, 355, 357 StGB	28	0,1	0	0,0	0	0	28	0	0	0	0	26	92,9	35	31	4	0	0,0
4	651000	Vorteilsannahme, Bestechlichkeit §§ 331, 332, 335 StGB	3	0,0	0	0,0	0	0	3	0	0	0	0	3	100,0	3	3	0	0	0,0
64	651100	Vorteilsannahme durch einen Amtsträger oder ein für den öffentlichen Dienst besonders Verpflichteter, Richter oder Schiedsrichter	1	0,0	0	0,0	0	0	1	0	0	0	0	1	100,0	1	1	0	0	0,0
64	651200	Bestechlichkeit gemäß § 332 StGB	1	0,0	0	0,0	0	0	1	0	0	0	0	1	100,0	1	1	0	0	0,0
64	651400	Alle sonstigen besonders schweren Fälle der Bestechlichkeit gemäß § 335 StGB	1	0,0	0	0,0	0	0	1	0	0	0	0	1	100,0	1	1	0	0	0,0
4	655000	Sonstige Straftaten im Amt §§ 258a, 339-353d, 355, 357 StGB	21	0,1	0	0,0	0	0	21	0	0	0	0	19	90,5	26	22	4	0	0,0
64	655100	Körperverletzung im Amt gemäß § 340 StGB	7	0,0	0	0,0	0	0	7	0	0	0	0	6	85,7	11	10	1	0	0,0
64	655200	Verletzung des Dienstgeheimnisses gemäß § 353b StGB	1	0,0	0	0,0	0	0	1	0	0	0	0	0	0,0	0	0	0	0	0,0
64	656000	Wettbewerbsbeschränkende Absprachen bei Ausschreibungen gemäß § 298 StGB	1	0,0	0	0,0	0	0	1	0	0	0	0	1	100,0	2	2	0	0	0,0
4	657000	Bestechlichkeit und Bestechung im geschäftlichen Verkehr §§ 299, 300 StGB	3	0,0	0	0,0	0	0	3	0	0	0	0	3	100,0	6	6	0	0	0,0
4	657100	Bestechlichkeit und Bestechung gemäß § 299 StGB	3	0,0	0	0,0	0	0	3	0	0	0	0	3	100,0	6	6	0	0	0,0
4	660000	Strafbarer Eigennutz §§ 284, 285, 287-293, 297 StGB	4	0,0	0	0,0	0	0	4	0	0	0	0	3	75,0	3	3	0	0	0,0

	Schlüssel der Tat	Straftat	erfasste Fälle		davon Versuche		Tatortverteilung (nach Einwohnerzahl)					mit Schusswaffe		aufgeklärte Fälle		TV Gesamtanzahl	davon		nichtdeutsche TV	
			Anzahl	Anteil in %	Anzahl	Anteil in %	< 20.000	20.000 < 100.000	100.000 < 500.000	>= 500.000	unbekannt	gedroht	geschossen	Anzahl	Anteil in %		männlich	weiblich	Anzahl	Anteil in %
	1	2	3	4	5	6	7	8	9	10	11	12	13	14	15	16	17	18	19	20
4	662000	Wilderei §§ 292, 293 StGB	3	0,0	0	0,0	0	0	3	0	0	0	0	2	66,7	2	2	0	0	0,0
64	662100	Jagdwilderei gemäß § 292 StGB	1	0,0	0	0,0	0	0	1	0	0	0	0	0	0,0	0	0	0	0	0,0
4	670000	Alle sonstigen Straftaten gemäß StGB - ohne Verkehrsdelikte	3.330	15,7	27	0,8	0	0	3.330	0	0	0	0	1.581	47,5	1.329	1.006	323	102	7,7
64	671000	Verletzung der Unterhaltspflicht gemäß § 170 StGB	34	0,2	0	0,0	0	0	34	0	0	0	0	34	100,0	34	33	1	1	2,9
64	672000	Verletzung der Fürsorge- oder Erziehungspflicht gemäß § 171 StGB	8	0,0	0	0,0	0	0	8	0	0	0	0	8	100,0	9	2	7	1	11,1
4	673000	Beleidigung §§ 185-187, 189 StGB	711	3,4	0	0,0	0	0	711	0	0	0	0	652	91,7	650	467	183	42	6,5
4	673100	Beleidigung auf sexueller Grundlage §§ 185-187, 189 StGB	124	0,6	0	0,0	0	0	124	0	0	0	0	103	83,1	114	82	32	13	11,4
4	674000	Sachbeschädigung §§ 303-305a StGB	2.348	11,1	26	1,1	0	0	2.348	0	0	0	0	683	29,1	534	455	79	44	8,2
4	674010	Sachbeschädigung gemäß § 303 StGB ohne Schl. 6741 00 u. 6743 00	1.269	6,0	9	0,7	0	0	1.269	0	0	0	0	463	36,5	360	301	59	32	8,9
4	674020	Gemeinschaftliche Sachbeschädigung ohne Schl. 6743 20	25	0,1	0	0,0	0	0	25	0	0	0	0	14	56,0	17	16	1	0	0,0
4	674100	Sachbeschädigung an Kfz	784	3,7	12	1,5	0	0	784	0	0	0	0	149	19,0	111	99	12	5	4,5
4	674200	Datenveränderung, Computersabotage §§ 303a, 303b StGB	6	0,0	2	33,3	0	0	6	0	0	0	0	3	50,0	3	0	3	1	33,3
4	674300	Sonstige Sachbeschädigung auf Straßen, Wegen oder Plätzen	264	1,2	3	1,1	0	0	264	0	0	0	0	54	20,5	81	76	5	7	8,6
4	674310	Sonstige Sachbeschädigung auf Straßen, Wegen oder Plätzen gemäß § 303 StGB	258	1,2	3	1,2	0	0	258	0	0	0	0	52	20,2	77	72	5	7	9,1
4	674320	Gemeinschaftliche Sachbeschädigung auf Straßen, Wegen oder Plätzen	6	0,0	0	0,0	0	0	6	0	0	0	0	2	33,3	5	5	0	0	0,0
4	675000	Sprengstoff- und Strahlungsverbrechen §§ 307 - 312 StGB	1	0,0	0	0,0	0	0	1	0	0	0	0	1	100,0	1	1	0	0	0,0
64	675200	Herbeiführen einer Sprengstoffexplosion gemäß § 308 StGB	1	0,0	0	0,0	0	0	1	0	0	0	0	1	100,0	1	1	0	0	0,0

	Schlüssel der Tat	Straftat	erfasste Fälle		davon Versuche		Tatortverteilung (nach Einwohnerzahl)					mit Schusswaffe		aufgeklärte Fälle		TV Gesamtanzahl	davon		nichtdeutsche TV	
			Anzahl	Anteil in %	Anzahl	Anteil in %	< 20.000	20.000 < 100.000	100.000 < 500.000	>= 500.000	unbekannt	ge-droht	ge-schos-sen	Anzahl	Anteil in %		männlich	weiblich	Anzahl	Anteil in %
	1	2	3	4	5	6	7	8	9	10	11	12	13	14	15	16	17	18	19	20
4	676000	Straftaten gegen die Umwelt §§ 324, 324a, 325-330a StGB	9	0,0	0	0,0	0	0	9	0	0	0	0	5	55,6	8	8	0	4	50,0
4	676010	Bodenverunreinigung 324a StGB	1	0,0	0	0,0	0	0	1	0	0	0	0	0	0,0	0	0	0	0	0,0
4	676400	Unerlaubter Umgang mit Abfällen § 326 außer Abs. 2 StGB	5	0,0	0	0,0	0	0	5	0	0	0	0	3	60,0	6	6	0	4	66,7
4	676410	Unerlaubter Umgang mit Abfällen § 326 Abs. 1	5	0,0	0	0,0	0	0	5	0	0	0	0	3	60,0	6	6	0	4	66,7
64	676900	Schwere Gefährdung durch Freisetzen von Giften § 330a StGB	3	0,0	0	0,0	0	0	3	0	0	0	0	2	66,7	2	2	0	0	0,0
4	678000	Ausspähen, Abfangen von Daten einschl. Vorbereitungshandlungen gemäß §§ 202a, 202b, 202c StGB	6	0,0	0	0,0	0	0	6	0	0	0	0	4	66,7	4	4	0	3	75,0
4	700000	Strafrechtliche Nebengesetze	1.475	7,0	11	0,7	0	0	1.475	0	0	0	0	1.397	94,7	1.232	1.035	197	187	15,2
4	710000	Straftaten gegen strafrechtliche Nebengesetze auf dem Wirtschaftssektor	74	0,3	1	1,4	0	0	74	0	0	0	0	64	86,5	75	62	13	3	4,0
4	712000	Straftaten nach AktG, GenG, GmbHG, HGB, Rechnungslegungsg, Umwandlungsg	13	0,1	0	0,0	0	0	13	0	0	0	0	13	100,0	17	14	3	1	5,9
64	712200	Insolvenzverschleppung gemäß § 15a InsO	13	0,1	0	0,0	0	0	13	0	0	0	0	13	100,0	17	14	3	1	5,9
4	715000	Straftaten im Zusammenhang mit Urheberrechtsbestimmungen (UrheberrechtsG, MarkenG, § 17 UWG, GebrauchsmusterG, GeschmacksmusterG, KunsturheberrechtsG, PatentG, HalbleiterschutzG)	38	0,2	1	2,6	0	0	38	0	0	0	0	29	76,3	35	28	7	0	0,0
64	715100	Softwarepiraterie (private Anwendung z.B. Computerspiele)	1	0,0	0	0,0	0	0	1	0	0	0	0	1	100,0	1	1	0	0	0,0
64	715200	Softwarepiraterie in Form gewerbsmäßigen Handelns	1	0,0	0	0,0	0	0	1	0	0	0	0	1	100,0	1	1	0	0	0,0
64	715300	Verrat von Betriebs- und Geschäftsgeheimnissen nach § 17 Abs. 1 und 4 UWG	4	0,0	1	25,0	0	0	4	0	0	0	0	3	75,0	10	8	2	0	0,0
64	715400	Verrat von Betriebs- und Geschäftsgeheimnissen gemäß § 17 Abs. 2 und 4 UWG	1	0,0	0	0,0	0	0	1	0	0	0	0	1	100,0	2	2	0	0	0,0
4	716000	Straftaten im Zusammenhang mit Lebens- und Arzneimitteln (z.B. Lebensmittel- und Futtermittelgesetzbuch, ArzneimittelG, WeinG)	14	0,1	0	0,0	0	0	14	0	0	0	0	13	92,9	13	10	3	0	0,0

	Schlüssel der Tat	Straftat	erfasste Fälle		davon Versuche		Tatortverteilung (nach Einwohnerzahl)					mit Schusswaffe		aufgeklärte Fälle		TV Gesamtanzahl	davon		nichtdeutsche TV	
			Anzahl	Anteil in %	Anzahl	Anteil in %	< 20.000	20.000 < 100.000	100.000 < 500.000	>= 500.000	unbekannt	gedroht	geschossen	Anzahl	Anteil in %		männlich	weiblich	Anzahl	Anteil in %
	1	2	3	4	5	6	7	8	9	10	11	12	13	14	15	16	17	18	19	20
64	716100	Straftaten nach dem Lebensmittel- und Futtermittelgesetzbuch	6	0,0	0	0,0	0	0	6	0	0	0	0	6	100,0	6	6	0	0	0,0
4	716200	Straftaten nach dem Arzneimittelgesetz	8	0,0	0	0,0	0	0	8	0	0	0	0	7	87,5	7	4	3	0	0,0
4	716210	Straftaten nach dem Arzneimittelgesetz gemäß § 95 AMG	7	0,0	0	0,0	0	0	7	0	0	0	0	7	100,0	7	4	3	0	0,0
4	719000	Sonstige Straftaten (Nebengesetze) auf dem Wirtschaftssektor (z.B. Rennwett- und Lotterieg, UWG ohne § 17, Versicherungsaufsichtsg, Wirtschaftsstrafg, Gewerbeordnung)	9	0,0	0	0,0	0	0	9	0	0	0	0	9	100,0	10	10	0	2	20,0
64	719200	Straftaten nach UWG ohne § 17	1	0,0	0	0,0	0	0	1	0	0	0	0	1	100,0	1	1	0	0	0,0
4	720000	Straftaten gegen sonstige strafrechtliche Nebengesetze-ohne Verkehrsdelikte-	304	1,4	0	0,0	0	0	304	0	0	0	0	284	93,4	274	236	38	136	49,6
64	722000	Straftaten gegen § 27 Abs. 1 des Jugendschutzgesetzes	1	0,0	0	0,0	0	0	1	0	0	0	0	1	100,0	3	3	0	2	66,7
4	725000	Straftaten gegen das Aufenthalts-, das Asylverfahrens- und das Freizügigkeitsgesetz/EU	130	0,6	0	0,0	0	0	130	0	0	0	0	130	100,0	131	104	27	127	96,9
4	725100	Unerlaubte Einreise gemäß § 95 Abs. 1 Nr. 3 und Abs. 2 Nr. 1a Aufenthaltsgesetz	4	0,0	0	0,0	0	0	4	0	0	0	0	4	100,0	4	0	4	4	100,0
4	725200	Einschleusen von Ausländern gemäß § 96 Aufenthaltsgesetz	1	0,0	0	0,0	0	0	1	0	0	0	0	1	100,0	1	1	0	1	100,0
4	725300	Erschleichen eines Aufenthaltstitels (gemäß § 95 Abs. 2 Nr. 2 Aufenthaltsgesetz) durch unrichtige oder unvollständige Angaben oder Gebrauch eines so beschafften Aufenthaltstitels zur Täuschung im Rechtsverkehr	5	0,0	0	0,0	0	0	5	0	0	0	0	5	100,0	6	4	2	4	66,7
4	725310	Erschleichen eines Aufenthaltstitels durch Scheinehe gemäß § 95 Abs. 2 Nr. 2 Aufenthaltsgesetz	1	0,0	0	0,0	0	0	1	0	0	0	0	1	100,0	2	1	1	1	50,0
4	725320	Erschleichen oder Gebrauch eines Aufenthaltstitels (Aufenthaltsurlaubnis oder Niederlassungsbefugnis)	4	0,0	0	0,0	0	0	4	0	0	0	0	4	100,0	4	3	1	3	75,0
4	725500	Straftaten gegen §§ 84, 85 Asylverfahrensgesetz	24	0,1	0	0,0	0	0	24	0	0	0	0	24	100,0	24	24	0	24	100,0
64	725700	Unerlaubter Aufenthalt gemäß § 95 Abs. 1 Nr. 1, 2 und Abs. 2 Nr. 1b Aufenthaltsgesetz	68	0,3	0	0,0	0	0	68	0	0	0	0	68	100,0	73	55	18	72	98,6
64	725900	Sonstige Verstöße gegen das Aufenthaltsgesetz	28	0,1	0	0,0	0	0	28	0	0	0	0	28	100,0	27	23	4	26	96,3

	Schlüssel der Tat	Straftat	erfasste Fälle		davon Versuche		Tatortverteilung (nach Einwohnerzahl)					mit Schusswaffe		aufgeklärte Fälle		TV Gesamtanzahl	davon		nichtdeutsche TV	
			Anzahl	Anteil in %	Anzahl	Anteil in %	< 20.000	20.000 < 100.000	100.000 < 500.000	>= 500.000	unbekannt	gedroht	geschossen	Anzahl	Anteil in %		männlich	weiblich	Anzahl	Anteil in %
	1	2	3	4	5	6	7	8	9	10	11	12	13	14	15	16	17	18	19	20
4	726000	Straftaten gegen das Sprengstoff-, das Waffen- und das Kriegswaffenkontrollgesetz	148	0,7	0	0,0	0	0	148	0	0	0	0	130	87,8	124	114	10	7	5,6
64	726100	Straftaten gegen das Sprengstoffgesetz	54	0,3	0	0,0	0	0	54	0	0	0	0	45	83,3	46	43	3	2	4,3
64	726200	Straftaten gegen das Waffengesetz	90	0,4	0	0,0	0	0	90	0	0	0	0	83	92,2	76	69	7	5	6,6
64	726300	Straftaten gegen das Kriegswaffenkontrollgesetz	4	0,0	0	0,0	0	0	4	0	0	0	0	2	50,0	3	3	0	0	0,0
4	728000	Straftaten gegen das Bundes- (oder Landes-) Datenschutzgesetz	3	0,0	0	0,0	0	0	3	0	0	0	0	2	66,7	2	1	1	0	0,0
64	730000	Rauschgiftdelikte -Betäubungsmittelgesetz- (soweit nicht bereits mit anderer Schlüsselzahl erfasst)	1.080	5,1	10	0,9	0	0	1.080	0	0	0	0	1.035	95,8	913	764	149	47	5,1
64	731000	Allgemeine Verstöße gemäß § 29 BtMG(soweit nicht unter 7340 pp. zu erfassen)	948	4,5	5	0,5	0	0	948	0	0	0	0	916	96,6	815	688	127	41	5,0
64	731100	Allgemeiner Verstoß mit Heroin (gemäß § 29 BtMG)	4	0,0	0	0,0	0	0	4	0	0	0	0	4	100,0	4	2	2	0	0,0
64	731200	Allgemeiner Verstoß mit Kokain einschl. Crack	7	0,0	0	0,0	0	0	7	0	0	0	0	7	100,0	7	6	1	0	0,0
64	731300	Allgemeiner Verstoß mit LSD	2	0,0	0	0,0	0	0	2	0	0	0	0	1	50,0	1	1	0	0	0,0
64	731600	Allgemeiner Verstoß mit Amphetamin und seine Derivate in Pulver- oder flüssiger sowie in Tabletten- bzw. Kapselform (Ecstasy)	163	0,8	2	1,2	0	0	163	0	0	0	0	157	96,3	152	127	25	5	3,3
64	731700	Allgemeiner Verstoß mit Methamphetamin in Pulver-, kristalliner oder flüssiger sowie in Tabletten- bzw. Kapselform	216	1,0	1	0,5	0	0	216	0	0	0	0	207	95,8	185	143	42	4	2,2
64	731800	Allgemeiner Verstoß mit Cannabis und Zubereitungen	530	2,5	1	0,2	0	0	530	0	0	0	0	514	97,0	483	427	56	32	6,6
64	731900	Allgemeiner Verstoß mit sonstigen Betäubungsmitteln	26	0,1	1	3,8	0	0	26	0	0	0	0	26	100,0	27	23	4	3	11,1
64	732000	Unerlaubter Handel mit und Schmuggel von Rauschgiften gemäß § 29 BtMG	61	0,3	2	3,3	0	0	61	0	0	0	0	56	91,8	62	43	19	2	3,2
64	732100	Unerlaubter Handel mit und Schmuggel von Heroin (§ 29 BtMG)	1	0,0	0	0,0	0	0	1	0	0	0	0	1	100,0	1	1	0	0	0,0

	Schlüssel der Tat	Straftat	erfasste Fälle		davon Versuche		Tatortverteilung (nach Einwohnerzahl)					mit Schusswaffe		aufgeklärte Fälle		TV Gesamtanzahl	davon		nichtdeutsche TV	
			Anzahl	Anteil in %	Anzahl	Anteil in %	< 20.000	20.000 < 100.000	100.000 < 500.000	>= 500.000	unbekannt	gedroht	geschossen	Anzahl	Anteil in %		männlich	weiblich	Anzahl	Anteil in %
	1	2	3	4	5	6	7	8	9	10	11	12	13	14	15	16	17	18	19	20
64	732600	Unerlaubter Handel mit und Schmuggel von Amphetamin und seine Derivate in Pulver- oder flüssiger sowie in Tabletten- bzw. Kapselform (Ecstasy)	17	0,1	0	0,0	0	0	17	0	0	0	0	17	100,0	17	11	6	0	0,0
64	732700	Unerlaubter Handel mit und Schmuggel von Methamphetamin in Pulver-, kristalliner oder flüssiger sowie in Tabletten- bzw. Kapselform	18	0,1	0	0,0	0	0	18	0	0	0	0	17	94,4	18	13	5	1	5,6
64	732800	Unerlaubter Handel mit und Schmuggel von Cannabis und Zubereitungen (§ 29 BtMG)	22	0,1	2	9,1	0	0	22	0	0	0	0	18	81,8	23	16	7	1	4,3
64	732900	Unerlaubter Handel mit und Schmuggel von sonstigen Betäubungsmitteln (§ 29 BtMG)	3	0,0	0	0,0	0	0	3	0	0	0	0	3	100,0	4	3	1	0	0,0
64	733000	Unerlaubte Einfuhr von Betäubungsmitteln gemäß § 30 Abs. 1 Nr. 4 BtMG (in nicht geringer Menge)	8	0,0	1	12,5	0	0	8	0	0	0	0	7	87,5	8	4	4	1	12,5
64	733700	Unerlaubte Einfuhr in nicht geringer Menge von Methamphetamin in Pulver-, kristalliner oder flüssiger sowie in Tabletten- bzw. Kapselform	3	0,0	0	0,0	0	0	3	0	0	0	0	2	66,7	2	1	1	0	0,0
64	733800	Unerlaubte Einfuhr in nicht geringer Menge von Cannabis und Zubereitungen (gemäß § 30 Abs. 1 Nr. 4 BtMG)	3	0,0	0	0,0	0	0	3	0	0	0	0	3	100,0	3	2	1	1	33,3
64	733900	Unerlaubte Einfuhr in nicht geringer Menge von sonstigen Betäubungsmitteln (gemäß § 30 Abs. 1 Nr. 4 BtMG)	2	0,0	1	50,0	0	0	2	0	0	0	0	2	100,0	3	1	2	0	0,0
64	734000	Sonstige Verstöße gegen das BtMG	63	0,3	2	3,2	0	0	63	0	0	0	0	56	88,9	55	49	6	4	7,3
64	734100	Unerlaubter Anbau von Betäubungsmitteln gemäß § 29 Abs. 1 Nr. 1 BtMG	23	0,1	0	0,0	0	0	23	0	0	0	0	19	82,6	17	15	2	1	5,9
64	734500	Abgabe, Verabreichung oder Überlassung von Betäubungsmitteln an Minderjährige § 29a Abs. 1 Nr. 1 - ggf. § 30 Abs. 1 Nr. 2 BtMG	6	0,0	1	16,7	0	0	6	0	0	0	0	5	83,3	5	5	0	0	0,0
64	734800	Unerlaubte(r) Handel, Herstellung, Abgabe und Besitz in nicht geringer Menge von Betäubungsmitteln gemäß § 29a Abs. 1 Nr. 2 BtMG	34	0,2	1	2,9	0	0	34	0	0	0	0	32	94,1	34	30	4	3	8,8
64	740000	Straftaten gegen strafrechtliche Nebengesetze auf dem Umwelt- und Verbraucherschutzsektor (neben Schlüssel 716000)	17	0,1	0	0,0	0	0	17	0	0	0	0	14	82,4	16	11	5	1	6,3
64	741000	Straftaten nach dem ChemikalienG	1	0,0	0	0,0	0	0	1	0	0	0	0	1	100,0	1	1	0	0	0,0
64	742000	Straftaten nach dem Infektionsschutz- und TierGesG	1	0,0	0	0,0	0	0	1	0	0	0	0	1	100,0	2	1	1	0	0,0
64	743000	Straftaten nach dem Bundesnaturschutz-, Tierschutz-, Bundesjagd- und PflanzenschutzG	14	0,1	0	0,0	0	0	14	0	0	0	0	12	85,7	13	9	4	1	7,7

	Schlüssel der Tat	Straftat	erfasste Fälle		davon Versuche		Tatortverteilung (nach Einwohnerzahl)					mit Schusswaffe		aufgeklärte Fälle		TV Gesamtanzahl	davon		nichtdeutsche TV	
			Anzahl	Anteil in %	Anzahl	Anteil in %	< 20.000	20.000 < 100.000	100.000 < 500.000	>= 500.000	unbekannt	gedroht	geschossen	Anzahl	Anteil in %		männlich	weiblich	Anzahl	Anteil in %
	1	2	3	4	5	6	7	8	9	10	11	12	13	14	15	16	17	18	19	20
4	890000	Straftaten insgesamt, jedoch ohne Verstöße gegen das Aufenthalts-, das Asylverfahrens- und das Freizügigkeitsgesetz/EU (Schlüssel 7250)	21.073	99,4	1.250	5,9	0	0	21.073	0	0	8	1	13.535	64,2	8.738	6.238	2.500	881	10,1
4	891000	Rauschgiftkriminalität	1.080	5,1	10	0,9	0	0	1.080	0	0	0	0	1.040	96,3	914	765	149	47	5,1
4	892000	Gewaltkriminalität	601	2,8	69	11,5	0	0	601	0	0	2	1	488	81,2	583	492	91	73	12,5
4	893000	Wirtschaftskriminalität	460	2,2	6	1,3	0	0	460	0	0	0	0	432	93,9	188	150	38	18	9,6
4	893100	bei Betrug	366	1,7	5	1,4	0	0	366	0	0	0	0	343	93,7	108	84	24	15	13,9
4	893200	Insolvenzstraftaten gemäß StGB und Nebenstrafrecht	18	0,1	0	0,0	0	0	18	0	0	0	0	18	100,0	23	19	4	1	4,3
4	893300	Wirtschaftskriminalität im Anlage- und Finanzierungsbereich pp.	18	0,1	0	0,0	0	0	18	0	0	0	0	17	94,4	14	11	3	1	7,1
4	893400	Wettbewerbsdelikte	19	0,1	1	5,3	0	0	19	0	0	0	0	15	78,9	18	15	3	0	0,0
4	893500	Wirtschaftskriminalität im Zusammenhang mit Arbeitsverhältnissen	25	0,1	0	0,0	0	0	25	0	0	0	0	23	92,0	21	15	6	0	0,0
4	893600	Betrug und Untreue im Zusammenhang mit Beteiligungen und Kapitalanlagen	17	0,1	0	0,0	0	0	17	0	0	0	0	17	100,0	14	11	3	1	7,1
4	894000	Sexueller Missbrauch von Kindern	69	0,3	0	0,0	0	0	69	0	0	0	0	59	85,5	51	48	3	4	7,8
4	895000	Menschenhandel insgesamt	1	0,0	0	0,0	0	0	1	0	0	0	0	1	100,0	1	1	0	0	0,0
4	896000	Straftaten gegen Bestimmungen zum Schutze der Jugend	2	0,0	0	0,0	0	0	2	0	0	0	0	2	100,0	4	4	0	3	75,0
4	897000	Computerkriminalität	87	0,4	7	8,0	0	0	87	0	0	0	0	63	72,4	46	32	14	10	21,7
4	898000	Straftaten insgesamt auf dem Umwelt- und Verbraucherschutzsektor	44	0,2	0	0,0	0	0	44	0	0	0	0	35	79,5	39	32	7	5	12,8
4	898100	Umweltstraftaten gemäß 29. Abschnitt des StGB	9	0,0	0	0,0	0	0	9	0	0	0	0	5	55,6	8	8	0	4	50,0
4	898200	Sonstige Straftaten nach dem StGB mit Umweltrelevanz	4	0,0	0	0,0	0	0	4	0	0	0	0	3	75,0	3	3	0	0	0,0

	Schlüssel der Tat	Straftat	erfasste Fälle		davon Versuche		Tatortverteilung (nach Einwohnerzahl)					mit Schusswaffe		aufgeklärte Fälle		TV Gesamtanzahl	davon		nichtdeutsche TV	
			Anzahl	Anteil in %	Anzahl	Anteil in %	< 20.000	20.000 < 100.000	100.000 < 500.000	>= 500.000	unbekannt	gedroht	geschossen	Anzahl	Anteil in %		männlich	weiblich	Anzahl	Anteil in %
	1	2	3	4	5	6	7	8	9	10	11	12	13	14	15	16	17	18	19	20
4	898300	Straftaten auf dem Umwelt- und Verbraucherschutzsektor gemäß strafrechtlicher Nebengesetze	31	0,1	0	0,0	0	0	31	0	0	0	0	27	87,1	28	21	7	1	3,6
4	899000	Straßenkriminalität	3.074	14,5	146	4,7	0	0	3.074	0	0	1	1	621	20,2	555	506	49	61	11,0
4	899100	Straßenraub	36	0,2	7	19,4	0	0	36	0	0	0	0	17	47,2	18	18	0	3	16,7
4	899200	Straßendiebstahl	1.741	8,2	105	6,0	0	0	1.741	0	0	0	0	212	12,2	144	134	10	22	15,3
4	899500	Sachbeschädigung durch Graffiti insgesamt	668	3,2	0	0,0	0	0	668	0	0	0	0	191	28,6	67	63	4	4	6,0
4	892500	Mord und Totschlag insgesamt	4	0,0	3	75,0	0	0	4	0	0	0	0	4	100,0	4	1	3	0	0,0

Liste:

Beschreibung:

Auswertebereich:

Auswertezeitraum:

Filter:

Details:

B-001; Nullwerte=aus

Grundtabelle - keine Einschränkung - Auflistung nach Delikten - nur Obergruppen - Sonstige - Fall u. TV

Tatortgemeinde; Hierarchie=an - Gera

Januar 2014 - Dezember 2014

keine Einschränkung

Schlüssel der Tat	Straftat	erfasste Fälle		davon Versuche		Tatortverteilung (nach Einwohnerzahl)					mit Schusswaffe		aufgeklärte Fälle		TV Gesamtanzahl	davon		nichtdeutsche TV			
		Anzahl	Anteil in %	Anzahl	Anteil in %	< 20.000	20.000 < 100.000	100.000 < 500.000	>= 500.000	unbekannt	gedroht	geschossen	Anzahl	Anteil in %		männlich	weiblich	Anzahl	Anteil in %		
1	2	3	4	5	6	7	8	9	10	11	12	13	14	15	16	17	18	19	20		
64	-----	Straftaten insgesamt	10.128	100,0	772	7,6	0	10.128	0	0	0	0	1	3	7.039	69,5	3.791	2.674	1.117	307	8,1
4	000000	Straftaten gegen das Leben	6	0,1	5	83,3	0	6	0	0	0	0	0	0	6	100,0	5	4	1	0	0,0
4	010000	Mord § 211 StGB	1	0,0	1	100,0	0	1	0	0	0	0	0	0	1	100,0	1	0	1	0	0,0
4	020000	Totschlag und Tötung auf Verlangen §§ 212, 213, 216 StGB	5	0,0	4	80,0	0	5	0	0	0	0	0	0	5	100,0	4	4	0	0	0,0
4	100000	Straftaten gegen die sexuelle Selbstbestimmung	82	0,8	3	3,7	0	82	0	0	0	1	0	66	80,5	67	62	5	3	4,5	
4	110000	Straftaten gegen die sexuelle Selbstbestimmung unter Gewaltanwendung oder Ausnutzen eines Abhängigkeitsverhältnisses §§ 174, 174a, 174b, 174c, 177, 178 StGB	33	0,3	3	9,1	0	33	0	0	0	1	0	28	84,8	29	29	0	2	6,9	
4	111000	Vergewaltigung und sexuelle Nötigung §§ 177 Abs. 2, 3 und 4, 178 StGB	12	0,1	1	8,3	0	12	0	0	0	1	0	10	83,3	12	12	0	0	0,0	
64	111100	Vergewaltigung/sexuelle Nötigung überfallartig (Einzeltäter) gemäß § 177 Abs. 2 Nr. 1, Abs. 3 und 4 StGB	6	0,1	0	0,0	0	6	0	0	0	1	0	4	66,7	4	4	0	0	0,0	
64	111300	Vergewaltigung/sexuelle Nötigung durch Gruppen gemäß § 177 Abs. 2 Nr. 2 StGB	1	0,0	0	0,0	0	1	0	0	0	0	0	1	100,0	3	3	0	0	0,0	
64	111400	Sonstige Straftaten gemäß § 177 Abs. 2 Nr. 1, Abs. 3 und 4 StGB	5	0,0	1	20,0	0	5	0	0	0	0	0	5	100,0	5	5	0	0	0,0	
64	112000	Sonstige sexuelle Nötigung gemäß § 177 Abs. 1 und Abs. 5 StGB	21	0,2	2	9,5	0	21	0	0	0	0	0	18	85,7	18	18	0	2	11,1	
4	130000	Sexueller Missbrauch §§ 176, 176a, 176b, 179, 182, 183, 183a StGB	30	0,3	0	0,0	0	30	0	0	0	0	0	24	80,0	22	21	1	1	4,5	
4	131000	Sexueller Missbrauch von Kindern §§ 176, 176a, 176b StGB	17	0,2	0	0,0	0	17	0	0	0	0	0	15	88,2	14	13	1	0	0,0	
64	131100	Sexuelle Handlungen gemäß § 176 Abs. 1 und 2 StGB	9	0,1	0	0,0	0	9	0	0	0	0	0	9	100,0	9	9	0	0	0,0	
64	131200	Exhibitionistische/sexuelle Handlungen vor Kindern gemäß § 176 Abs. 4 Nr. 1 StGB	2	0,0	0	0,0	0	2	0	0	0	0	0	0	0,0	0	0	0	0	0,0	
64	131700	Sonstiger schwerer sexueller Missbrauch von Kindern gemäß § 176a StGB	4	0,0	0	0,0	0	4	0	0	0	0	0	4	100,0	3	3	0	0	0,0	

	Schlüssel der Tat	Straftat	erfasste Fälle		davon Versuche		Tatortverteilung (nach Einwohnerzahl)					mit Schusswaffe		aufgeklärte Fälle		TV Gesamtanzahl	davon		nichtdeutsche TV	
			Anzahl	Anteil in %	Anzahl	Anteil in %	< 20.000	20.000 < 100.000	100.000 < 500.000	>= 500.000	unbekannt	ge-droht	ge-schos-sen	Anzahl	Anteil in %		männlich	weiblich	Anzahl	Anteil in %
	1	2	3	4	5	6	7	8	9	10	11	12	13	14	15	16	17	18	19	20
4	132000	Exhibitionistische Handlungen und Erregung öffentlichen Ärgernisses §§ 183, 183a StGB	9	0,1	0	0,0	0	9	0	0	0	0	0	5	55,6	5	5	0	1	20,0
64	133000	Sexueller Missbrauch von Jugendlichen gemäß § 182 StGB	3	0,0	0	0,0	0	3	0	0	0	0	0	3	100,0	3	3	0	0	0,0
64	134000	Sexueller Missbrauch Widerstandsunfähiger gemäß § 179 StGB	1	0,0	0	0,0	0	1	0	0	0	0	0	1	100,0	1	1	0	0	0,0
4	140000	Ausnutzen sexueller Neigung gemäß §§ 180, 180a, 181a, 184, 184a, 184b, 184c, 184d, 184e, 184f StGB	19	0,2	0	0,0	0	19	0	0	0	0	0	14	73,7	17	13	4	0	0,0
64	142000	Zuhälterei gemäß § 181a StGB	1	0,0	0	0,0	0	1	0	0	0	0	0	1	100,0	1	1	0	0	0,0
4	143000	Verbreitung pornographischer Schriften (Erzeugnisse) gemäß §§ 184, 184a, 184b, 184c, 184d StGB	18	0,2	0	0,0	0	18	0	0	0	0	0	13	72,2	16	12	4	0	0,0
64	143100	Verbreitung pornographischer Schriften (Erzeugnisse) an Personen unter 18 Jahren gemäß § 184 Abs. 1 Nr. 1, 2, 5 StGB	3	0,0	0	0,0	0	3	0	0	0	0	0	2	66,7	2	2	0	0	0,0
64	143300	Besitz/Verschaffung von Kinderpornographie gemäß § 184b Abs. 2 und 4 StGB	8	0,1	0	0,0	0	8	0	0	0	0	0	7	87,5	10	9	1	0	0,0
64	143400	Verbreitung von Kinderpornographie gemäß § 184b Abs. 1 StGB	4	0,0	0	0,0	0	4	0	0	0	0	0	1	25,0	1	1	0	0	0,0
64	143700	Verbreitung von Jugendpornographie gemäß § 184c Abs. 1 StGB	1	0,0	0	0,0	0	1	0	0	0	0	0	1	100,0	1	0	1	0	0,0
4	200000	Rohheitsdelikte und Straftaten gegen die persönliche Freiheit	1.487	14,7	80	5,4	0	1.487	0	0	0	0	2	1.339	90,0	988	784	204	72	7,3
4	210000	Raub, räuberische Erpressung und räuberischer Angriff auf Kraftfahrer §§ 249-252, 255, 316a StGB	59	0,6	16	27,1	0	59	0	0	0	0	0	44	74,6	56	48	8	3	5,4
4	212000	Raubüberfälle auf sonstige Zahlstellen und Geschäfte	1	0,0	1	100,0	0	1	0	0	0	0	0	1	100,0	1	0	1	0	0,0
4	216000	Handtaschenraub	1	0,0	1	100,0	0	1	0	0	0	0	0	1	100,0	1	1	0	0	0,0
4	217000	Sonstige Raubüberfälle auf Straßen, Wegen oder Plätzen	6	0,1	1	16,7	0	6	0	0	0	0	0	1	16,7	2	2	0	0	0,0
4	219000	Raubüberfälle in Wohnungen	1	0,0	0	0,0	0	1	0	0	0	0	0	1	100,0	1	1	0	0	0,0
4	220000	Körperverletzung §§ 223-227, 229, 231 StGB	1.005	9,9	57	5,7	0	1.005	0	0	0	0	2	911	90,6	735	576	159	58	7,9

	Schlüssel der Tat	Straftat	erfasste Fälle		davon Versuche		Tatortverteilung (nach Einwohnerzahl)					mit Schusswaffe		aufgeklärte Fälle		TV Gesamtanzahl	davon		nichtdeutsche TV	
			Anzahl	Anteil in %	Anzahl	Anteil in %	< 20.000	20.000 < 100.000	100.000 < 500.000	>= 500.000	unbekannt	gedroht	geschossen	Anzahl	Anteil in %		männlich	weiblich	Anzahl	Anteil in %
	1	2	3	4	5	6	7	8	9	10	11	12	13	14	15	16	17	18	19	20
4	222000	Gefährliche und schwere Körperverletzung, Verstümmelung weiblicher Genitalien §§ 224, 226, 231 StGB	220	2,2	25	11,4	0	220	0	0	0	0	2	195	88,6	226	187	39	19	8,4
4	222100	Gefährliche und schwere Körperverletzung auf Straßen, Wegen oder Plätzen	125	1,2	14	11,2	0	125	0	0	0	0	1	104	83,2	141	123	18	13	9,2
4	223000	Misshandlung von Schutzbefohlenen § 225 StGB	21	0,2	0	0,0	0	21	0	0	0	0	0	21	100,0	26	14	12	2	7,7
64	223100	Misshandlung von Kindern	14	0,1	0	0,0	0	14	0	0	0	0	0	14	100,0	19	10	9	1	5,3
64	224000	Vorsätzliche einfache Körperverletzung gemäß § 223 StGB	736	7,3	32	4,3	0	736	0	0	0	0	0	672	91,3	531	419	112	43	8,1
64	225000	Fahrlässige Körperverletzung gemäß § 229 StGB	28	0,3	0	0,0	0	28	0	0	0	0	0	23	82,1	25	17	8	0	0,0
4	230000	Straftaten gegen die persönliche Freiheit gemäß §§ 232-233a, 234, 235, 236, 237, 238-239b, 240, 241, 316c StGB davon	423	4,2	7	1,7	0	423	0	0	0	0	0	384	90,8	310	253	57	18	5,8
4	231000	Menschenraub, Entziehung Minderjähriger, Kinderhandel §§ 234, 235, 236 StGB	7	0,1	0	0,0	0	7	0	0	0	0	0	7	100,0	7	5	2	0	0,0
64	231200	Entziehung Minderjähriger gemäß § 235 StGB	7	0,1	0	0,0	0	7	0	0	0	0	0	7	100,0	7	5	2	0	0,0
4	232000	Zwangsheirat, Nachstellung (Stalking), Freiheitsberaubung, Nötigung, Bedrohung §§ 237, 238, 239, 240, 241 StGB davon:	416	4,1	7	1,7	0	416	0	0	0	0	0	377	90,6	303	248	55	18	5,9
64	232100	Freiheitsberaubung gemäß § 239 StGB	15	0,1	0	0,0	0	15	0	0	0	0	0	14	93,3	17	10	7	0	0,0
4	232200	Nötigung § 240 StGB	125	1,2	7	5,6	0	125	0	0	0	0	0	110	88,0	109	88	21	2	1,8
64	232300	Bedrohung gemäß § 241 StGB	212	2,1	0	0,0	0	212	0	0	0	0	0	193	91,0	161	138	23	15	9,3
4	232400	Nachstellung (Stalking) gemäß § 238 StGB	64	0,6	0	0,0	0	64	0	0	0	0	0	60	93,8	52	44	8	1	1,9
4	3***00	Diebstahl ohne erschwerende Umstände §§ 242, 247, 248a-c StGB	1.708	16,9	29	1,7	0	1.708	0	0	0	0	0	1.055	61,8	908	573	335	123	13,5
4	3**100	Diebstahl ohne erschwerende Umstände von Kraftwagen einschl. unbefugter Ingebrauchnahme	24	0,2	1	4,2	0	24	0	0	0	0	0	15	62,5	8	8	0	1	12,5

	Schlüssel der Tat	Straftat	erfasste Fälle		davon Versuche		Tatortverteilung (nach Einwohnerzahl)					mit Schusswaffe		aufgeklärte Fälle		TV Gesamtanzahl	davon		nichtdeutsche TV	
			Anzahl	Anteil in %	Anzahl	Anteil in %	< 20.000	20.000 < 100.000	100.000 < 500.000	>= 500.000	unbekannt	gedroht	geschossen	Anzahl	Anteil in %		männlich	weiblich	Anzahl	Anteil in %
	1	2	3	4	5	6	7	8	9	10	11	12	13	14	15	16	17	18	19	20
4	3**200	Diebstahl ohne erschwerende Umstände von Mopeds und Krafträdern einschl. unbefugter Ingebrauchnahme	8	0,1	0	0,0	0	8	0	0	0	0	0	2	25,0	2	2	0	0	0,0
4	3**300	Diebstahl ohne erschwerende Umstände von Fahrrädern einschl. unbefugter Ingebrauchnahme	56	0,6	1	1,8	0	56	0	0	0	0	0	14	25,0	14	13	1	1	7,1
4	3**500	Diebstahl ohne erschwerende Umstände von unbaren Zahlungsmitteln	12	0,1	0	0,0	0	12	0	0	0	0	0	2	16,7	3	3	0	1	33,3
4	3**700	Diebstahl ohne erschwerende Umstände von/aus Automaten	2	0,0	0	0,0	0	2	0	0	0	0	0	1	50,0	1	1	0	0	0,0
4	3**800	Diebstahl ohne erschwerende Umstände von Antiquitäten, Kunst- und sakralen Gegenständen	1	0,0	0	0,0	0	1	0	0	0	0	0	0	0,0	0	0	0	0	0,0
4	300000	Sonstiger einfacher Diebstahl §§ 242, 247, 248a-c StGB	580	5,7	11	1,9	0	580	0	0	0	0	0	188	32,4	176	131	45	24	13,6
4	300100	Einfacher Diebstahl von Kraftwagen einschl. unbefugter Ingebrauchnahme	24	0,2	1	4,2	0	24	0	0	0	0	0	15	62,5	8	8	0	1	12,5
4	300200	Einfacher Diebstahl von Mopeds und Krafträdern einschl. unbefugter Ingebrauchnahme	8	0,1	0	0,0	0	8	0	0	0	0	0	2	25,0	2	2	0	0	0,0
4	300300	Einfacher Diebstahl von Fahrrädern einschl. unbefugter Ingebrauchnahme	53	0,5	1	1,9	0	53	0	0	0	0	0	11	20,8	12	11	1	1	8,3
4	310*00	Diebstahl ohne erschwerende Umstände in/aus Dienst-, Büro-, Fabrikations-, Werkstatt- und Lagerräumen	19	0,2	1	5,3	0	19	0	0	0	0	0	2	10,5	2	2	0	0	0,0
4	315*00	Diebstahl ohne erschwerende Umstände in/aus Gaststätten, Kantinen, Hotels und Pensionen	9	0,1	0	0,0	0	9	0	0	0	0	0	2	22,2	2	2	0	0	0,0
4	325*00	Diebstahl ohne erschwerende Umstände in/aus Kiosken, Warenhäusern, Verkaufsräumen, Selbstbedienungsläden, Schaufenstern, Schaukästen und Vitrinen	796	7,9	6	0,8	0	796	0	0	0	0	0	760	95,5	695	418	277	97	14,0
4	326*00	Ladendiebstahl ohne erschwerende Umstände	788	7,8	5	0,6	0	788	0	0	0	0	0	753	95,6	689	413	276	96	13,9
4	335*00	Diebstahl ohne erschwerende Umstände in/aus Wohnungen	75	0,7	5	6,7	0	75	0	0	0	0	0	51	68,0	43	27	16	1	2,3
4	340*00	Diebstahl ohne erschwerende Umstände in/aus Boden-/Kellerräumen, Waschküchen	18	0,2	1	5,6	0	18	0	0	0	0	0	7	38,9	7	7	0	0	0,0
4	345*00	Diebstahl ohne erschwerende Umstände in/aus überwiegend unbezogenen Neu- und Rohbauten, Baubuden und Baustellen	5	0,0	1	20,0	0	5	0	0	0	0	0	2	40,0	2	2	0	0	0,0

	Schlüssel der Tat	Straftat	erfasste Fälle		davon Versuche		Tatortverteilung (nach Einwohnerzahl)					mit Schusswaffe		aufgeklärte Fälle		TV Gesamtanzahl	davon		nichtdeutsche TV	
			Anzahl	Anteil in %	Anzahl	Anteil in %	< 20.000	20.000 < 100.000	100.000 < 500.000	>= 500.000	unbekannt	gedroht	geschossen	Anzahl	Anteil in %		männlich	weiblich	Anzahl	Anteil in %
	1	2	3	4	5	6	7	8	9	10	11	12	13	14	15	16	17	18	19	20
4	350*00	Diebstahl ohne erschwerende Umstände an/aus Kraftfahrzeugen	67	0,7	1	1,5	0	67	0	0	0	0	0	8	11,9	9	8	1	2	22,2
4	4***00	Diebstahl unter erschwerenden Umständen §§ 243-244a StGB	1.128	11,1	354	31,4	0	1.128	0	0	0	0	0	225	19,9	182	153	29	30	16,5
4	4**100	Diebstahl unter erschwerenden Umständen von Kraftwagen	25	0,2	3	12,0	0	25	0	0	0	0	0	3	12,0	8	8	0	8	100,0
4	4**200	Diebstahl unter erschwerenden Umständen von Mopeds und Krafträdern	15	0,1	2	13,3	0	15	0	0	0	0	0	6	40,0	5	5	0	0	0,0
4	4**300	Diebstahl unter erschwerenden Umständen von Fahrrädern	115	1,1	1	0,9	0	115	0	0	0	0	0	24	20,9	27	22	5	1	3,7
4	4**500	Diebstahl unter erschwerenden Umständen von unbaren Zahlungsmitteln	4	0,0	1	25,0	0	4	0	0	0	0	0	0	0,0	0	0	0	0	0,0
4	4**700	Diebstahl unter erschwerenden Umständen von/aus Automaten	9	0,1	4	44,4	0	9	0	0	0	0	0	1	11,1	2	2	0	0	0,0
4	400000	Sonstiger schwerer Diebstahl §§ 243 - 244a StGB	561	5,5	240	42,8	0	561	0	0	0	0	0	108	19,3	87	76	11	9	10,3
4	400100	Schwerer Diebstahl von Kraftwagen	25	0,2	3	12,0	0	25	0	0	0	0	0	3	12,0	8	8	0	8	100,0
4	400200	Schwerer Diebstahl von Mopeds und Krafträdern	14	0,1	2	14,3	0	14	0	0	0	0	0	6	42,9	5	5	0	0	0,0
4	400300	Schwerer Diebstahl von Fahrrädern	85	0,8	0	0,0	0	85	0	0	0	0	0	14	16,5	17	14	3	0	0,0
4	400700	Schwerer Diebstahl von/aus Automaten	9	0,1	4	44,4	0	9	0	0	0	0	0	1	11,1	2	2	0	0	0,0
4	405*00	Diebstahl unter erschwerenden Umständen in/aus Banken, Sparkassen, Postfilialen und -agenturen und dgl.	1	0,0	1	100,0	0	1	0	0	0	0	0	0	0,0	0	0	0	0	0,0
4	405000	Schwerer Diebstahl in/aus Banken, Sparkassen, Postfilialen und -agenturen	1	0,0	1	100,0	0	1	0	0	0	0	0	0	0,0	0	0	0	0	0,0
4	410*00	Diebstahl unter erschwerenden Umständen in/aus Dienst-, Büro-, Fabrikations-, Werkstatt- und Lagerräumen	64	0,6	17	26,6	0	64	0	0	0	0	0	21	32,8	23	22	1	2	8,7
4	410000	Schwerer Diebstahl in/aus Dienst-, Büro-, Fabrikations-, Werkstatt- und Lagerräumen	61	0,6	17	27,9	0	61	0	0	0	0	0	21	34,4	23	22	1	2	8,7

	Schlüssel der Tat	Straftat	erfasste Fälle		davon Versuche		Tatortverteilung (nach Einwohnerzahl)					mit Schusswaffe		aufgeklärte Fälle		TV Gesamtanzahl	davon		nichtdeutsche TV	
			Anzahl	Anteil in %	Anzahl	Anteil in %	< 20.000	20.000 < 100.000	100.000 < 500.000	>= 500.000	unbekannt	gedroht	geschossen	Anzahl	Anteil in %		männlich	weiblich	Anzahl	Anteil in %
	1	2	3	4	5	6	7	8	9	10	11	12	13	14	15	16	17	18	19	20
4	410200	Bes. schw. Fall des Diebstahls in/aus Dienst-/Büro-/Fabrikat./Werkst./Lagerräumen von Mopeds und Krafträdern	1	0,0	0	0,0	0	1	0	0	0	0	0	0	0,0	0	0	0	0	0,0
4	410300	Bes. schw. Fall des Diebstahls in/aus Dienst-, Büro-, Fabrikations-, Werkstatt- und Lagerräumen von Fahrrädern	1	0,0	0	0,0	0	1	0	0	0	0	0	0	0,0	0	0	0	0	0,0
4	410500	Bes. schw. Fall des Diebstahls in/aus Dienst-/Büro-/Fabrikations-/Werkst.- u. Lagerräumen von unbaren Zahlungsmitteln	1	0,0	0	0,0	0	1	0	0	0	0	0	0	0,0	0	0	0	0	0,0
4	415*00	Diebstahl unter erschwerenden Umständen in/aus Gaststätten, Kantinen, Hotels und Pensionen	7	0,1	4	57,1	0	7	0	0	0	0	0	2	28,6	2	2	0	0	0,0
4	415000	Bes. schw. Fall des Diebstahls in/aus Gaststätten, Kantinen, Hotels und Pensionen	7	0,1	4	57,1	0	7	0	0	0	0	0	2	28,6	2	2	0	0	0,0
4	425*00	Schwerer Diebstahl in/aus Kiosken, Warenhäusern, Verkaufsräumen, Selbstbedienungsläden, Schaufenstern, Schaukästen und Vitrinen	39	0,4	11	28,2	0	39	0	0	0	0	0	29	74,4	42	33	9	5	11,9
4	425000	Besonders schwerer Fall des Diebstahls in/aus Kiosken, Warenhäusern, Verkaufsräumen, Selbstbedienungsläden	32	0,3	10	31,3	0	32	0	0	0	0	0	22	68,8	32	25	7	4	12,5
4	426*00	Besonders schwerer Fall des Ladendiebstahls	7	0,1	1	14,3	0	7	0	0	0	0	0	7	100,0	14	12	2	4	28,6
4	426000	Besonders schwerer Fall des Ladendiebstahls	7	0,1	1	14,3	0	7	0	0	0	0	0	7	100,0	14	12	2	4	28,6
4	435*00	Wohnungseinbruchdiebstahl § 244 Abs. 1 Nr. 3 StGB	48	0,5	20	41,7	0	48	0	0	0	0	0	10	20,8	13	11	2	4	30,8
4	436*00	Tageswohneinbruch	17	0,2	8	47,1	0	17	0	0	0	0	0	6	35,3	10	8	2	4	40,0
4	440*00	Besonders schwerer Fall des Diebstahls in/aus Boden-, Kellerräumen, Waschküchen	169	1,7	34	20,1	0	169	0	0	0	0	0	21	12,4	20	17	3	2	10,0
4	440000	Besonders schwerer Fall des Diebstahls in/aus Boden-, Kellerräumen, Waschküchen	140	1,4	33	23,6	0	140	0	0	0	0	0	11	7,9	10	9	1	1	10,0
4	440300	Bes. schw. Fall des Diebstahls in/aus Boden-, Kellerräumen, Waschküchen von Fahrrädern	29	0,3	1	3,4	0	29	0	0	0	0	0	10	34,5	11	9	2	1	9,1
4	445*00	Besonders schwerer Fall des Diebstahls in/aus überwiegend unbezogenen Neu- und Rohbauten, Baubuden und Baustellen	5	0,0	3	60,0	0	5	0	0	0	0	0	0	0,0	0	0	0	0	0,0
4	445000	Besonders schwerer Fall des Diebstahls in/aus überwiegend unbezogenen Neu- und Rohbauten, Baubuden und Baustellen	5	0,0	3	60,0	0	5	0	0	0	0	0	0	0,0	0	0	0	0	0,0

	Schlüssel der Tat	Straftat	erfasste Fälle		davon Versuche		Tatortverteilung (nach Einwohnerzahl)					mit Schusswaffe		aufgeklärte Fälle		TV Gesamtanzahl	davon		nichtdeutsche TV	
			Anzahl	Anteil in %	Anzahl	Anteil in %	< 20.000	20.000 < 100.000	100.000 < 500.000	>= 500.000	unbekannt	gedroht	geschossen	Anzahl	Anteil in %		männlich	weiblich	Anzahl	Anteil in %
	1	2	3	4	5	6	7	8	9	10	11	12	13	14	15	16	17	18	19	20
4	450*00	Besonders schwerer Fall des Diebstahls an/aus Kraftfahrzeugen	99	1,0	15	15,2	0	99	0	0	0	0	0	9	9,1	8	6	2	2	25,0
4	450000	Besonders schwerer Fall des Diebstahls an/aus Kraftfahrzeugen von sonstigem Gut	99	1,0	15	15,2	0	99	0	0	0	0	0	9	9,1	8	6	2	2	25,0
4	490000	Besonders schwerer Fall des Taschendiebstahls	2	0,0	0	0,0	0	2	0	0	0	0	0	1	50,0	1	1	0	1	100,0
4	****00	Diebstahl insgesamt	2.836	28,0	383	13,5	0	2.836	0	0	0	0	0	1.280	45,1	1.025	670	355	147	14,3
4	***100	Diebstahl insgesamt von Kraftwagen einschl. unbefugter Ingebrauchnahme	49	0,5	4	8,2	0	49	0	0	0	0	0	18	36,7	16	16	0	9	56,3
4	***200	Diebstahl insgesamt von Mopeds und Krafträdern einschl. unbefugter Ingebrauchnahme	23	0,2	2	8,7	0	23	0	0	0	0	0	8	34,8	7	7	0	0	0,0
4	***300	Diebstahl insgesamt von Fahrrädern einschl. unbefugter Ingebrauchnahme	171	1,7	2	1,2	0	171	0	0	0	0	0	38	22,2	39	33	6	2	5,1
4	***500	Diebstahl insgesamt von unbaren Zahlungsmitteln	16	0,2	1	6,3	0	16	0	0	0	0	0	2	12,5	3	3	0	1	33,3
4	***700	Diebstahl insgesamt von/aus Automaten	11	0,1	4	36,4	0	11	0	0	0	0	0	2	18,2	2	2	0	0	0,0
4	***800	Diebstahl insgesamt von Antiquitäten, Kunst- und sakralen Gegenständen	1	0,0	0	0,0	0	1	0	0	0	0	0	0	0,0	0	0	0	0	0,0
4	*00081	Diebstahl insgesamt in/aus Wochenend- und Gartenhaus	228	2,3	118	51,8	0	228	0	0	0	0	0	20	8,8	17	15	2	0	0,0
4	*00086	Diebstahl insgesamt in/aus einer Kirche	1	0,0	0	0,0	0	1	0	0	0	0	0	1	100,0	3	3	0	0	0,0
4	*00096	Diebstahl insgesamt von Buntmetall	53	0,5	2	3,8	0	53	0	0	0	0	0	20	37,7	13	10	3	0	0,0
4	*05*00	Diebstahl insgesamt in/aus Banken, Sparkassen, Postfilialen und -agenturen und dgl.	1	0,0	1	100,0	0	1	0	0	0	0	0	0	0,0	0	0	0	0	0,0
4	*10*00	Diebstahl insgesamt in/aus Dienst-, Büro-, Fabrikations-, Werkstatt- und Lagerräumen	83	0,8	18	21,7	0	83	0	0	0	0	0	23	27,7	25	24	1	2	8,0
4	*15*00	Diebstahl insgesamt in/aus Gaststätten, Kantinen, Hotels und Pensionen	16	0,2	4	25,0	0	16	0	0	0	0	0	4	25,0	4	4	0	0	0,0

	Schlüssel der Tat	Straftat	erfasste Fälle		davon Versuche		Tatortverteilung (nach Einwohnerzahl)					mit Schusswaffe		aufgeklärte Fälle		TV Gesamtanzahl	davon		nichtdeutsche TV	
			Anzahl	Anteil in %	Anzahl	Anteil in %	< 20.000	20.000 < 100.000	100.000 < 500.000	>= 500.000	unbekannt	ge-droht	ge-schos-sen	Anzahl	Anteil in %		männlich	weiblich	Anzahl	Anteil in %
	1	2	3	4	5	6	7	8	9	10	11	12	13	14	15	16	17	18	19	20
4	*25*00	Diebstahl gesamt in/aus Kiosken, Warenhäusern, Verkaufsräumen, Selbstbedienungsläden, Schaufenstern, Schaukästen und Vitrinen	835	8,2	17	2,0	0	835	0	0	0	0	0	789	94,5	722	438	284	102	14,1
4	*26*00	Diebstahl insgesamt Ladendiebstahl	795	7,8	6	0,8	0	795	0	0	0	0	0	760	95,6	700	422	278	100	14,3
4	*35*00	Diebstahl insgesamt in/aus Wohnungen	123	1,2	25	20,3	0	123	0	0	0	0	0	61	49,6	55	37	18	5	9,1
4	*40*00	Diebstahl insgesamt in/aus Boden-, Kellerräumen und Waschküchen	187	1,8	35	18,7	0	187	0	0	0	0	0	28	15,0	27	24	3	2	7,4
4	*45*00	Diebstahl insgesamt in/aus überwiegend unbezogenen Neu- und Rohbauten, Baubuden und Baustellen	10	0,1	4	40,0	0	10	0	0	0	0	0	2	20,0	2	2	0	0	0,0
4	*50*00	Diebstahl insgesamt an/aus Kraftfahrzeugen	166	1,6	16	9,6	0	166	0	0	0	0	0	17	10,2	17	14	3	4	23,5
4	*90*00	Diebstahl insgesamt Taschendiebstahl	48	0,5	1	2,1	0	48	0	0	0	0	0	6	12,5	6	3	3	1	16,7
4	500000	Vermögens- und Fälschungsdelikte	2.310	22,8	233	10,1	0	2.310	0	0	0	0	0	1.889	81,8	1.119	729	390	58	5,2
4	510000	Betrug §§ 263, 263a, 264, 264a, 265, 265a, 265b StGB	1.992	19,7	233	11,7	0	1.992	0	0	0	0	0	1.683	84,5	985	643	342	49	5,0
4	511000	Waren- und Warenkreditbetrug	565	5,6	95	16,8	0	565	0	0	0	0	0	524	92,7	268	159	109	9	3,4
4	511200	Sonstiger Warenkreditbetrug	425	4,2	69	16,2	0	425	0	0	0	0	0	394	92,7	198	108	90	6	3,0
64	511300	Warenbetrug	140	1,4	26	18,6	0	140	0	0	0	0	0	130	92,9	81	58	23	3	3,7
4	514000	Geldkreditbetrug	6	0,1	4	66,7	0	6	0	0	0	0	0	6	100,0	6	6	0	0	0,0
64	514300	Kreditbetrug gemäß § 263 StGB	6	0,1	4	66,7	0	6	0	0	0	0	0	6	100,0	6	6	0	0	0,0
4	515000	Erschleichen von Leistungen § 265a StGB	580	5,7	1	0,2	0	580	0	0	0	0	0	577	99,5	359	267	92	13	3,6
4	516000	Betrug mittels rechtswidrig erlangter unbarer Zahlungsmittel	118	1,2	15	12,7	0	118	0	0	0	0	0	56	47,5	31	20	11	6	19,4
64	516200	Betrug mittels rechtswidrig erlangter Debitkarten ohne PIN (Lastschriftverfahren)	41	0,4	8	19,5	0	41	0	0	0	0	0	19	46,3	10	6	4	0	0,0

	Schlüssel der Tat	Straftat	erfasste Fälle		davon Versuche		Tatortverteilung (nach Einwohnerzahl)					mit Schusswaffe		aufgeklärte Fälle		TV Gesamtanzahl	davon		nichtdeutsche TV	
			Anzahl	Anteil in %	Anzahl	Anteil in %	< 20.000	20.000 < 100.000	100.000 < 500.000	>= 500.000	unbekannt	ge-droht	ge-schos-sen	Anzahl	Anteil in %		männlich	weiblich	Anzahl	Anteil in %
	1	2	3	4	5	6	7	8	9	10	11	12	13	14	15	16	17	18	19	20
64	516300	Betrug mittels rechtswidrig erlangter Debitkarten mit PIN	25	0,2	2	8,0	0	25	0	0	0	0	0	15	60,0	7	5	2	3	42,9
64	516400	Betrug mittels rechtswidrig erlangter Kreditkarten	12	0,1	0	0,0	0	12	0	0	0	0	0	11	91,7	9	4	5	4	44,4
64	516500	Betrug mittels rechtswidrig erlangter Daten von Zahlungskarten	38	0,4	3	7,9	0	38	0	0	0	0	0	11	28,9	9	7	2	2	22,2
64	516900	Betrug mittels rechtswidrig erlangter sonstiger unbarer Zahlungsmittel	2	0,0	2	100,0	0	2	0	0	0	0	0	0	0,0	0	0	0	0	0,0
4	517000	Sonstiger Betrug	723	7,1	118	16,3	0	723	0	0	0	0	0	520	71,9	369	230	139	21	5,7
64	517100	Leistungsbetrug	30	0,3	13	43,3	0	30	0	0	0	0	0	16	53,3	16	12	4	0	0,0
64	517200	Leistungskreditbetrug	72	0,7	1	1,4	0	72	0	0	0	0	0	65	90,3	45	34	11	1	2,2
4	517400	Betrug z.N.v. Versicherungen und Versicherungsmissbrauch §§ 263, 265 StGB	1	0,0	0	0,0	0	1	0	0	0	0	0	0	0,0	0	0	0	0	0,0
64	517500	Computerbetrug (soweit nicht unter den Schlüssel 5163 bzw. 5179 zu erfassen) gemäß § 263a StGB	33	0,3	5	15,2	0	33	0	0	0	0	0	7	21,2	7	6	1	0	0,0
64	517600	Provisionsbetrug	4	0,0	0	0,0	0	4	0	0	0	0	0	4	100,0	4	4	0	1	25,0
64	517700	Betrug z.N.v. Sozialversicherungen und Sozialversicherungsträgern	236	2,3	3	1,3	0	236	0	0	0	0	0	235	99,6	121	47	74	2	1,7
64	517900	Betrug mit Zugangsberechtigungen zu Kommunikationsdiensten	23	0,2	5	21,7	0	23	0	0	0	0	0	0	0,0	0	0	0	0	0,0
64	518200	Einmietbetrug	18	0,2	0	0,0	0	18	0	0	0	0	0	18	100,0	17	10	7	1	5,9
4	518300	Kontoöffnungs- und Überweisungsbetrug	18	0,2	8	44,4	0	18	0	0	0	0	0	8	44,4	7	4	3	2	28,6
64	518400	Zechbetrug	8	0,1	0	0,0	0	8	0	0	0	0	0	6	75,0	7	7	0	0	0,0
64	518900	Sonstige weitere Betrugsarten	280	2,8	83	29,6	0	280	0	0	0	0	0	161	57,5	153	110	43	14	9,2
4	520000	Veruntreuungen §§ 266, 266a, 266b StGB	21	0,2	0	0,0	0	21	0	0	0	0	0	20	95,2	14	12	2	0	0,0

	Schlüssel der Tat	Straftat	erfasste Fälle		davon Versuche		Tatortverteilung (nach Einwohnerzahl)					mit Schusswaffe		aufgeklärte Fälle		TV Gesamtanzahl	davon		nichtdeutsche TV	
			Anzahl	Anteil in %	Anzahl	Anteil in %	< 20.000	20.000 < 100.000	100.000 < 500.000	>= 500.000	unbekannt	gedroht	geschossen	Anzahl	Anteil in %		männlich	weiblich	Anzahl	Anteil in %
	1	2	3	4	5	6	7	8	9	10	11	12	13	14	15	16	17	18	19	20
4	521000	Untreue § 266 StGB	9	0,1	0	0,0	0	9	0	0	0	0	0	9	100,0	5	4	1	0	0,0
64	522000	Vorenthalten und Veruntreuen von Arbeitsentgelt gemäß § 266a StGB	10	0,1	0	0,0	0	10	0	0	0	0	0	9	90,0	7	6	1	0	0,0
64	523000	Missbrauch von Scheck- und Kreditkarten gemäß § 266b StGB	2	0,0	0	0,0	0	2	0	0	0	0	0	2	100,0	2	2	0	0	0,0
4	530000	Unterschlagung §§ 246, 247, 248a StGB	237	2,3	0	0,0	0	237	0	0	0	0	0	136	57,4	124	76	48	3	2,4
4	540000	Urkundenfälschung §§ 267-271, 273-279, 281 StGB	54	0,5	0	0,0	0	54	0	0	0	0	0	44	81,5	39	29	10	7	17,9
4	550000	Geld- und Wertzeichenfälschung, Fälschung von Zahlungskarten mit oder ohne Garantiefunktion, Schecks und Wechseln §§ 146-149, 151, 152, 152a, 152b StGB	1	0,0	0	0,0	0	1	0	0	0	0	0	1	100,0	1	0	1	0	0,0
4	552000	Inverkehrbringen von Falschgeld §§ 146 Abs. 1 Nr. 3, 147 StGB	1	0,0	0	0,0	0	1	0	0	0	0	0	1	100,0	1	0	1	0	0,0
4	560000	Insolvenzstraftaten §§ 283, 283a-d StGB	5	0,0	0	0,0	0	5	0	0	0	0	0	5	100,0	5	3	2	0	0,0
64	561000	Bankrott gemäß § 283 StGB	5	0,0	0	0,0	0	5	0	0	0	0	0	5	100,0	5	3	2	0	0,0
4	600000	Sonstige Straftatbestände (StGB)	2.457	24,3	67	2,7	0	2.457	0	0	0	0	1	1.540	62,7	1.045	795	250	36	3,4
4	610000	Erpressung § 253 StGB	23	0,2	11	47,8	0	23	0	0	0	0	0	12	52,2	14	10	4	2	14,3
4	620000	Widerstand gegen die Staatsgewalt und Straftaten gegen die öffentliche Ordnung §§ 111, 113, 114, 120, 121, 123-127, 129, 130-134, 136, 138, 140, 145, 145a, 145c, 145d StGB	422	4,2	1	0,2	0	422	0	0	0	0	0	392	92,9	268	215	53	7	2,6
4	621000	Widerstand gegen die Staatsgewalt §§ 111, 113, 114, 120, 121 StGB	135	1,3	1	0,7	0	135	0	0	0	0	0	132	97,8	95	80	15	3	3,2
4	621020	Widerstand gegen Vollstreckungsbeamte	131	1,3	0	0,0	0	131	0	0	0	0	0	130	99,2	94	79	15	3	3,2
4	622000	Hausfriedensbruch §§ 123, 124 StGB	192	1,9	0	0,0	0	192	0	0	0	0	0	171	89,1	134	109	25	4	3,0
64	622100	Hausfriedensbruch gemäß § 123 StGB	192	1,9	0	0,0	0	192	0	0	0	0	0	171	89,1	134	109	25	4	3,0

	Schlüssel der Tat	Straftat	erfasste Fälle		davon Versuche		Tatortverteilung (nach Einwohnerzahl)					mit Schusswaffe		aufgeklärte Fälle		TV Gesamtanzahl	davon		nichtdeutsche TV	
			Anzahl	Anteil in %	Anzahl	Anteil in %	< 20.000	20.000 < 100.000	100.000 < 500.000	>= 500.000	unbekannt	gedroht	geschossen	Anzahl	Anteil in %		männlich	weiblich	Anzahl	Anteil in %
	1	2	3	4	5	6	7	8	9	10	11	12	13	14	15	16	17	18	19	20
4	624000	Vortäuschen einer Straftat § 145d StGB	13	0,1	0	0,0	0	13	0	0	0	0	0	12	92,3	12	6	6	0	0,0
64	627000	Volksverhetzung gemäß § 130 StGB	2	0,0	0	0,0	0	2	0	0	0	0	0	1	50,0	1	1	0	0	0,0
4	630000	Begünstigung, Strafvereitelung (ohne Strafvereitelung im Amt), Hehlerei und Geldwäsche §§ 257, 258, 259-261 StGB	51	0,5	4	7,8	0	51	0	0	0	0	0	50	98,0	52	36	16	6	11,5
4	631000	Hehlerei von Kfz §§ 259-260a StGB	2	0,0	0	0,0	0	2	0	0	0	0	0	2	100,0	2	2	0	0	0,0
4	632000	Sonstige Hehlerei §§ 259-260a StGB	32	0,3	0	0,0	0	32	0	0	0	0	0	32	100,0	33	23	10	5	15,2
64	633000	Geldwäsche, Verschleierung unrechtmäßig erlangter Vermögenswerte gemäß § 261 StGB	7	0,1	1	14,3	0	7	0	0	0	0	0	6	85,7	6	3	3	1	16,7
4	640000	Brandstiftung und Herbeiführen einer Brandgefahr §§ 306-306d, 306f StGB	34	0,3	2	5,9	0	34	0	0	0	0	0	20	58,8	16	13	3	0	0,0
4	641000	(Vorsätzliche) Brandstiftung und Herbeiführen einer Brandgefahr §§ 306-306c, 306f Abs. 1 und 2 StGB	20	0,2	2	10,0	0	20	0	0	0	0	0	11	55,0	7	7	0	0	0,0
4	650000	Wettbewerbs-, Korruptions- und Amtsdelikte §§ 258a, 298-300, 331-353d, 355, 357 StGB	19	0,2	0	0,0	0	19	0	0	0	0	0	16	84,2	20	15	5	0	0,0
4	651000	Vorteilsannahme, Bestechlichkeit §§ 331, 332, 335 StGB	2	0,0	0	0,0	0	2	0	0	0	0	0	2	100,0	2	0	2	0	0,0
64	651200	Bestechlichkeit gemäß § 332 StGB	2	0,0	0	0,0	0	2	0	0	0	0	0	2	100,0	2	0	2	0	0,0
4	655000	Sonstige Straftaten im Amt §§ 258a, 339-353d, 355, 357 StGB	17	0,2	0	0,0	0	17	0	0	0	0	0	14	82,4	18	15	3	0	0,0
64	655100	Körperverletzung im Amt gemäß § 340 StGB	11	0,1	0	0,0	0	11	0	0	0	0	0	9	81,8	12	11	1	0	0,0
64	655200	Verletzung des Dienstgeheimnisses gemäß § 353b StGB	3	0,0	0	0,0	0	3	0	0	0	0	0	2	66,7	3	2	1	0	0,0
4	660000	Strafbarer Eigennutz §§ 284, 285, 287-293, 297 StGB	1	0,0	0	0,0	0	1	0	0	0	0	0	0	0,0	0	0	0	0	0,0
4	662000	Wilderei §§ 292, 293 StGB	1	0,0	0	0,0	0	1	0	0	0	0	0	0	0,0	0	0	0	0	0,0
64	662100	Jagdwilderei gemäß § 292 StGB	1	0,0	0	0,0	0	1	0	0	0	0	0	0	0,0	0	0	0	0	0,0

	Schlüssel der Tat	Straftat	erfasste Fälle		davon Versuche		Tatortverteilung (nach Einwohnerzahl)					mit Schusswaffe		aufgeklärte Fälle		TV Gesamtanzahl	davon		nichtdeutsche TV	
			Anzahl	Anteil in %	Anzahl	Anteil in %	< 20.000	20.000 < 100.000	100.000 < 500.000	>= 500.000	unbekannt	gedroht	geschossen	Anzahl	Anteil in %		männlich	weiblich	Anzahl	Anteil in %
	1	2	3	4	5	6	7	8	9	10	11	12	13	14	15	16	17	18	19	20
4	670000	Alle sonstigen Straftaten gemäß StGB - ohne Verkehrsdelikte	1.907	18,8	49	2,6	0	1.907	0	0	0	0	1	1.050	55,1	805	615	190	22	2,7
64	671000	Verletzung der Unterhaltspflicht gemäß § 170 StGB	28	0,3	0	0,0	0	28	0	0	0	0	0	27	96,4	26	26	0	0	0,0
64	672000	Verletzung der Fürsorge- oder Erziehungspflicht gemäß § 171 StGB	16	0,2	0	0,0	0	16	0	0	0	0	0	15	93,8	18	5	13	0	0,0
4	673000	Beleidigung §§ 185-187, 189 StGB	555	5,5	0	0,0	0	555	0	0	0	0	0	533	96,0	412	295	117	7	1,7
4	673100	Beleidigung auf sexueller Grundlage §§ 185-187, 189 StGB	205	2,0	0	0,0	0	205	0	0	0	0	0	194	94,6	161	115	46	4	2,5
4	674000	Sachbeschädigung §§ 303-305a StGB	1.133	11,2	48	4,2	0	1.133	0	0	0	0	1	345	30,5	311	272	39	12	3,9
4	674010	Sachbeschädigung gemäß § 303 StGB ohne Schl. 6741 00 u. 6743 00	678	6,7	19	2,8	0	678	0	0	0	0	1	244	36,0	226	194	32	12	5,3
4	674020	Gemeinschaftliche Sachbeschädigung ohne Schl. 6743 20	1	0,0	0	0,0	0	1	0	0	0	0	0	0	0,0	0	0	0	0	0,0
4	674100	Sachbeschädigung an Kfz	299	3,0	5	1,7	0	299	0	0	0	0	0	78	26,1	65	58	7	1	1,5
4	674200	Datenveränderung, Computersabotage §§ 303a, 303b StGB	41	0,4	22	53,7	0	41	0	0	0	0	0	1	2,4	1	0	1	0	0,0
4	674300	Sonstige Sachbeschädigung auf Straßen, Wegen oder Plätzen	113	1,1	2	1,8	0	113	0	0	0	0	0	21	18,6	40	38	2	0	0,0
4	674310	Sonstige Sachbeschädigung auf Straßen, Wegen oder Plätzen gemäß § 303 StGB	112	1,1	2	1,8	0	112	0	0	0	0	0	21	18,8	40	38	2	0	0,0
4	674320	Gemeinschaftliche Sachbeschädigung auf Straßen, Wegen oder Plätzen	1	0,0	0	0,0	0	1	0	0	0	0	0	0	0,0	0	0	0	0	0,0
4	674500	Zerstörung wichtiger Arbeitsmittel § 305a StGB	1	0,0	0	0,0	0	1	0	0	0	0	0	1	100,0	1	1	0	0	0,0
4	675000	Sprengstoff- und Strahlungsverbrechen §§ 307 - 312 StGB	2	0,0	0	0,0	0	2	0	0	0	0	0	1	50,0	5	5	0	0	0,0
64	675200	Herbeiführen einer Sprengstoffexplosion gemäß § 308 StGB	2	0,0	0	0,0	0	2	0	0	0	0	0	1	50,0	5	5	0	0	0,0
4	676000	Straftaten gegen die Umwelt §§ 324, 324a, 325-330a StGB	8	0,1	0	0,0	0	8	0	0	0	0	0	4	50,0	4	4	0	2	50,0

	Schlüssel der Tat	Straftat	erfasste Fälle		davon Versuche		Tatortverteilung (nach Einwohnerzahl)					mit Schusswaffe		aufgeklärte Fälle		TV Gesamtanzahl	davon		nichtdeutsche TV	
			Anzahl	Anteil in %	Anzahl	Anteil in %	< 20.000	20.000 < 100.000	100.000 < 500.000	>= 500.000	unbekannt	ge-droht	ge-schos-sen	Anzahl	Anteil in %		männlich	weiblich	Anzahl	Anteil in %
	1	2	3	4	5	6	7	8	9	10	11	12	13	14	15	16	17	18	19	20
4	676010	Bodenverunreinigung 324a StGB	2	0,0	0	0,0	0	2	0	0	0	0	0	0	0,0	0	0	0	0	0,0
4	676100	Gewässerverunreinigung § 324 StGB	2	0,0	0	0,0	0	2	0	0	0	0	0	1	50,0	1	1	0	0	0,0
4	676400	Unerlaubter Umgang mit Abfällen § 326 außer Abs. 2 StGB	4	0,0	0	0,0	0	4	0	0	0	0	0	3	75,0	3	3	0	2	66,7
4	676410	Unerlaubter Umgang mit Abfällen § 326 Abs. 1	4	0,0	0	0,0	0	4	0	0	0	0	0	3	75,0	3	3	0	2	66,7
4	678000	Ausspähen, Abfangen von Daten einschl. Vorbereitungshandlungen gemäß §§ 202a, 202b, 202c StGB	8	0,1	0	0,0	0	8	0	0	0	0	0	2	25,0	2	2	0	0	0,0
4	700000	Strafrechtliche Nebengesetze	950	9,4	1	0,1	0	950	0	0	0	0	0	919	96,7	646	519	127	28	4,3
4	710000	Straftaten gegen strafrechtliche Nebengesetze auf dem Wirtschaftssektor	22	0,2	0	0,0	0	22	0	0	0	0	0	19	86,4	18	10	8	1	5,6
4	712000	Straftaten nach AktG, GenG, GmbHG, HGB, RechnungslegungsG, UmwandlungsG	2	0,0	0	0,0	0	2	0	0	0	0	0	1	50,0	1	0	1	0	0,0
64	712200	Insolvenzverschleppung gemäß § 15a InsO	1	0,0	0	0,0	0	1	0	0	0	0	0	1	100,0	1	0	1	0	0,0
4	715000	Straftaten im Zusammenhang mit Urheberrechtsbestimmungen (UrheberrechtsG, MarkenG, § 17 UWG, GebrauchsmusterG, GeschmacksmusterG, KunsturheberrechtsG, PatentG, HalbleiterschutzG)	11	0,1	0	0,0	0	11	0	0	0	0	0	11	100,0	9	4	5	0	0,0
64	715300	Verrat von Betriebs- und Geschäftsgeheimnissen nach § 17 Abs. 1 und 4 UWG	1	0,0	0	0,0	0	1	0	0	0	0	0	1	100,0	1	0	1	0	0,0
4	716000	Straftaten im Zusammenhang mit Lebens- und Arzneimitteln (z.B. Lebensmittel- und Futtermittelgesetzbuch, ArzneimittelG, WeinG)	9	0,1	0	0,0	0	9	0	0	0	0	0	7	77,8	8	6	2	1	12,5
64	716100	Straftaten nach dem Lebensmittel- und Futtermittelgesetzbuch	1	0,0	0	0,0	0	1	0	0	0	0	0	1	100,0	1	1	0	0	0,0
4	716200	Straftaten nach dem Arzneimittelgesetz	8	0,1	0	0,0	0	8	0	0	0	0	0	6	75,0	7	5	2	1	14,3
4	716210	Straftaten nach dem Arzneimittelgesetz gemäß § 95 AMG	7	0,1	0	0,0	0	7	0	0	0	0	0	5	71,4	6	5	1	0	0,0
4	720000	Straftaten gegen sonstige strafrechtliche Nebengesetze-ohne Verkehrsdelikte-	113	1,1	0	0,0	0	113	0	0	0	0	0	111	98,2	99	92	7	16	16,2

	Schlüssel der Tat	Straftat	erfasste Fälle		davon Versuche		Tatortverteilung (nach Einwohnerzahl)					mit Schusswaffe		aufgeklärte Fälle		TV Gesamtanzahl	davon		nichtdeutsche TV	
			Anzahl	Anteil in %	Anzahl	Anteil in %	< 20.000	20.000 < 100.000	100.000 < 500.000	>= 500.000	unbekannt	ge-droht	ge-schos-sen	Anzahl	Anteil in %		männlich	weiblich	Anzahl	Anteil in %
	1	2	3	4	5	6	7	8	9	10	11	12	13	14	15	16	17	18	19	20
4	725000	Straftaten gegen das Aufenthalts-, das Asylverfahrens- und das Freizügigkeitsgesetz/EU	18	0,2	0	0,0	0	18	0	0	0	0	0	18	100,0	15	14	1	15	100,0
4	725500	Straftaten gegen §§ 84, 85 Asylverfahrensgesetz	7	0,1	0	0,0	0	7	0	0	0	0	0	7	100,0	6	6	0	6	100,0
64	725700	Unerlaubter Aufenthalt gemäß § 95 Abs. 1 Nr. 1, 2 und Abs. 2 Nr. 1b Aufenthaltsgesetz	3	0,0	0	0,0	0	3	0	0	0	0	0	3	100,0	3	2	1	3	100,0
64	725900	Sonstige Verstöße gegen das Aufenthaltsgesetz	8	0,1	0	0,0	0	8	0	0	0	0	0	8	100,0	8	8	0	8	100,0
4	726000	Straftaten gegen das Sprengstoff-, das Waffen- und das Kriegswaffenkontrollgesetz	81	0,8	0	0,0	0	81	0	0	0	0	0	79	97,5	72	68	4	0	0,0
64	726100	Straftaten gegen das Sprengstoffgesetz	25	0,2	0	0,0	0	25	0	0	0	0	0	23	92,0	25	24	1	0	0,0
64	726200	Straftaten gegen das Waffengesetz	56	0,6	0	0,0	0	56	0	0	0	0	0	56	100,0	49	46	3	0	0,0
4	728000	Straftaten gegen das Bundes- (oder Landes-) Datenschutzgesetz	1	0,0	0	0,0	0	1	0	0	0	0	0	1	100,0	1	0	1	0	0,0
64	730000	Rauschgiftdelikte -Betäubungsmittelgesetz- (soweit nicht bereits mit anderer Schlüsselzahl erfasst)	804	7,9	1	0,1	0	804	0	0	0	0	0	781	97,1	546	439	107	11	2,0
64	731000	Allgemeine Verstöße gemäß § 29 BtMG(soweit nicht unter 7340 pp. zu erfassen)	678	6,7	0	0,0	0	678	0	0	0	0	0	665	98,1	478	388	90	6	1,3
64	731100	Allgemeiner Verstoß mit Heroin (gemäß § 29 BtMG)	1	0,0	0	0,0	0	1	0	0	0	0	0	1	100,0	1	0	1	0	0,0
64	731200	Allgemeiner Verstoß mit Kokain einschl. Crack	2	0,0	0	0,0	0	2	0	0	0	0	0	2	100,0	2	2	0	0	0,0
64	731600	Allgemeiner Verstoß mit Amphetamin und seine Derivate in Pulver- oder flüssiger sowie in Tabletten- bzw. Kapselform (Ecstasy)	89	0,9	0	0,0	0	89	0	0	0	0	0	89	100,0	81	64	17	0	0,0
64	731700	Allgemeiner Verstoß mit Methamphetamin in Pulver-, kristalliner oder flüssiger sowie in Tabletten- bzw. Kapselform	285	2,8	0	0,0	0	285	0	0	0	0	0	282	98,9	219	167	52	4	1,8
64	731800	Allgemeiner Verstoß mit Cannabis und Zubereitungen	270	2,7	0	0,0	0	270	0	0	0	0	0	262	97,0	227	197	30	3	1,3
64	731900	Allgemeiner Verstoß mit sonstigen Betäubungsmitteln	31	0,3	0	0,0	0	31	0	0	0	0	0	29	93,5	29	22	7	0	0,0
64	732000	Unerlaubter Handel mit und Schmuggel von Rauschgiften gemäß § 29 BtMG	87	0,9	0	0,0	0	87	0	0	0	0	0	79	90,8	75	56	19	4	5,3

	Schlüssel der Tat	Straftat	erfasste Fälle		davon Versuche		Tatortverteilung (nach Einwohnerzahl)					mit Schusswaffe		aufgeklärte Fälle		TV Gesamtanzahl	davon		nichtdeutsche TV	
			Anzahl	Anteil in %	Anzahl	Anteil in %	< 20.000	< 100.000	100.000 < 500.000	>= 500.000	unbekannt	ge-droht	ge-schos-sen	Anzahl	Anteil in %		männ-lich	weib-lich	Anzahl	Anteil in %
	1	2	3	4	5	6	7	8	9	10	11	12	13	14	15	16	17	18	19	20
64	732200	Unerlaubter Handel mit und Schmuggel von Kokain einschl. Crack (§ 29 BtMG)	1	0,0	0	0,0	0	1	0	0	0	0	0	1	100,0	1	1	0	0	0,0
64	732600	Unerlaubter Handel mit und Schmuggel von Amphetamin und seine Derivate in Pulver- oder flüssiger sowie in Tabletten- bzw. Kapselform (Ecstasy)	16	0,2	0	0,0	0	16	0	0	0	0	0	15	93,8	15	10	5	0	0,0
64	732700	Unerlaubter Handel mit und Schmuggel von Methamphetamin in Pulver-, kristalliner oder flüssiger sowie in Tabletten- bzw. Kapselform	53	0,5	0	0,0	0	53	0	0	0	0	0	47	88,7	42	29	13	0	0,0
64	732800	Unerlaubter Handel mit und Schmuggel von Cannabis und Zubereitungen (§ 29 BtMG)	17	0,2	0	0,0	0	17	0	0	0	0	0	16	94,1	19	16	3	4	21,1
64	733000	Unerlaubte Einfuhr von Betäubungsmitteln gemäß § 30 Abs. 1 Nr. 4 BtMG (in nicht geringer Menge)	7	0,1	0	0,0	0	7	0	0	0	0	0	7	100,0	9	7	2	0	0,0
64	733600	Unerlaubte Einfuhr in nicht geringer Menge von Amphetamin und seine Derivate in Pulver- oder flüssiger sowie in Tabletten- bzw. Kapselform (Ecstasy)	2	0,0	0	0,0	0	2	0	0	0	0	0	2	100,0	2	1	1	0	0,0
64	733700	Unerlaubte Einfuhr in nicht geringer Menge von Methamphetamin in Pulver-, kristalliner oder flüssiger sowie in Tabletten- bzw. Kapselform	3	0,0	0	0,0	0	3	0	0	0	0	0	3	100,0	5	4	1	0	0,0
64	733800	Unerlaubte Einfuhr in nicht geringer Menge von Cannabis und Zubereitungen (gemäß § 30 Abs. 1 Nr. 4 BtMG)	1	0,0	0	0,0	0	1	0	0	0	0	0	1	100,0	1	1	0	0	0,0
64	733900	Unerlaubte Einfuhr in nicht geringer Menge von sonstigen Betäubungsmitteln (gemäß § 30 Abs. 1 Nr. 4 BtMG)	1	0,0	0	0,0	0	1	0	0	0	0	0	1	100,0	1	1	0	0	0,0
64	734000	Sonstige Verstöße gegen das BtMG	32	0,3	1	3,1	0	32	0	0	0	0	0	30	93,8	32	23	9	2	6,3
64	734100	Unerlaubter Anbau von Betäubungsmitteln gemäß § 29 Abs. 1 Nr. 1 BtMG	11	0,1	1	9,1	0	11	0	0	0	0	0	11	100,0	12	10	2	0	0,0
64	734400	Werbung für Betäubungsmittel gemäß § 29 Abs. 1 Nr. 8 BtMG	1	0,0	0	0,0	0	1	0	0	0	0	0	1	100,0	3	3	0	0	0,0
64	734500	Abgabe, Verabreichung oder Überlassung von Betäubungsmitteln an Minderjährige § 29a Abs. 1 Nr. 1 - ggf. § 30 Abs. 1 Nr. 2 BtMG	2	0,0	0	0,0	0	2	0	0	0	0	0	2	100,0	2	0	2	0	0,0
64	734800	Unerlaubte(r) Handel, Herstellung, Abgabe und Besitz in nicht geringer Menge von Betäubungsmitteln gemäß § 29a Abs. 1 Nr. 2 BtMG	18	0,2	0	0,0	0	18	0	0	0	0	0	16	88,9	16	11	5	2	12,5
64	740000	Straftaten gegen strafrechtliche Nebengesetze auf dem Umwelt- und Verbraucherschutzsektor (neben Schlüssel 716000)	11	0,1	0	0,0	0	11	0	0	0	0	0	8	72,7	11	3	8	1	9,1
64	743000	Straftaten nach dem Bundesnaturschutz-, Tierschutz-, Bundesjagd- und PflanzenschutzG	10	0,1	0	0,0	0	10	0	0	0	0	0	7	70,0	10	3	7	1	10,0

	Schlüssel der Tat	Straftat	erfasste Fälle		davon Versuche		Tatortverteilung (nach Einwohnerzahl)					mit Schusswaffe		aufgeklärte Fälle		TV Gesamtanzahl	davon		nichtdeutsche TV	
			Anzahl	Anteil in %	Anzahl	Anteil in %	< 20.000	20.000 < 100.000	100.000 < 500.000	>= 500.000	unbekannt	gedroht	geschossen	Anzahl	Anteil in %		männlich	weiblich	Anzahl	Anteil in %
	1	2	3	4	5	6	7	8	9	10	11	12	13	14	15	16	17	18	19	20
4	890000	Straftaten insgesamt, jedoch ohne Verstöße gegen das Aufenthalts-, das Asylverfahrens- und das Freizügigkeitsgesetz/EU (Schlüssel 7250)	10.110	99,8	772	7,6	0	10.110	0	0	0	1	3	7.021	69,4	3.780	2.664	1.116	296	7,8
4	891000	Rauschgiftkriminalität	804	7,9	1	0,1	0	804	0	0	0	0	0	781	97,1	546	439	107	11	2,0
4	892000	Gewaltkriminalität	297	2,9	47	15,8	0	297	0	0	0	1	2	255	85,9	288	240	48	22	7,6
4	893000	Wirtschaftskriminalität	63	0,6	0	0,0	0	63	0	0	0	0	0	62	98,4	47	32	15	2	4,3
4	893100	bei Betrug	33	0,3	0	0,0	0	33	0	0	0	0	0	33	100,0	28	20	8	0	0,0
4	893200	Insolvenzstraftaten gemäß StGB und Nebenstrafrecht	6	0,1	0	0,0	0	6	0	0	0	0	0	6	100,0	5	3	2	0	0,0
4	893300	Wirtschaftskriminalität im Anlage- und Finanzierungsbereich pp.	2	0,0	0	0,0	0	2	0	0	0	0	0	2	100,0	4	4	0	0	0,0
4	893400	Wettbewerbsdelikte	2	0,0	0	0,0	0	2	0	0	0	0	0	2	100,0	2	1	1	0	0,0
4	893500	Wirtschaftskriminalität im Zusammenhang mit Arbeitsverhältnissen	9	0,1	0	0,0	0	9	0	0	0	0	0	9	100,0	9	6	3	0	0,0
4	894000	Sexueller Missbrauch von Kindern	17	0,2	0	0,0	0	17	0	0	0	0	0	15	88,2	14	13	1	0	0,0
4	896000	Straftaten gegen Bestimmungen zum Schutze der Jugend	3	0,0	0	0,0	0	3	0	0	0	0	0	2	66,7	2	2	0	0	0,0
4	897000	Computerkriminalität	130	1,3	34	26,2	0	130	0	0	0	0	0	25	19,2	17	13	4	3	17,6
4	898000	Straftaten insgesamt auf dem Umwelt- und Verbraucherschutzsektor	31	0,3	0	0,0	0	31	0	0	0	0	0	20	64,5	28	18	10	4	14,3
4	898100	Umweltstraftaten gemäß 29. Abschnitt des StGB	8	0,1	0	0,0	0	8	0	0	0	0	0	4	50,0	4	4	0	2	50,0
4	898200	Sonstige Straftaten nach dem StGB mit Umweltrelevanz	3	0,0	0	0,0	0	3	0	0	0	0	0	1	33,3	5	5	0	0	0,0
4	898300	Straftaten auf dem Umwelt- und Verbraucherschutzsektor gemäß strafrechtlicher Nebengesetze	20	0,2	0	0,0	0	20	0	0	0	0	0	15	75,0	19	9	10	2	10,5
4	899000	Straßenkriminalität	993	9,8	51	5,1	0	993	0	0	0	1	1	290	29,2	306	272	34	29	9,5

	Schlüssel der Tat	Straftat	erfasste Fälle		davon Versuche		Tatortverteilung (nach Einwohnerzahl)					mit Schusswaffe		aufgeklärte Fälle		TV Gesamt- anzahl	davon		nichtdeutsche TV	
			Anzahl	Anteil in %	Anzahl	Anteil in %	< 20.000	20.000 < 100.000	100.000 < 500.000	>= 500.000	un- be- kannt	ge- droht	ge- schos- sen	Anzahl	Anteil in %		männ- lich	weib- lich	Anzahl	Anteil in %
	1	2	3	4	5	6	7	8	9	10	11	12	13	14	15	16	17	18	19	20
4	899100	Straßenraub	7	0,1	2	28,6	0	7	0	0	0	0	0	2	28,6	3	3	0	0	0,0
4	899200	Straßendiebstahl	434	4,3	28	6,5	0	434	0	0	0	0	0	76	17,5	72	62	10	15	20,8
4	899500	Sachbeschädigung durch Graffiti insgesamt	185	1,8	0	0,0	0	185	0	0	0	0	0	19	10,3	16	13	3	0	0,0
4	892500	Mord und Totschlag insgesamt	6	0,1	5	83,3	0	6	0	0	0	0	0	6	100,0	5	4	1	0	0,0

Liste:

Beschreibung:

Auswertebereich:

Auswertezeitraum:

Filter:

Details:

B-001; Nullwerte=aus

Grundtabelle - keine Einschränkung - Auflistung nach Delikten - nur Obergruppen - Sonstige - Fall u. TV

Tatortgemeinde; Hierarchie=an - Jena

Januar 2014 - Dezember 2014

keine Einschränkung

Schlüssel der Tat	Straftat	erfasste Fälle		davon Versuche		Tatortverteilung (nach Einwohnerzahl)					mit Schusswaffe		aufgeklärte Fälle		TV Gesamtanzahl	davon		nichtdeutsche TV		
		Anzahl	Anteil in %	Anzahl	Anteil in %	< 20.000	20.000 < 100.000	100.000 < 500.000	>= 500.000	unbekannt	gedroht	geschossen	Anzahl	Anteil in %		männlich	weiblich	Anzahl	Anteil in %	
1	2	3	4	5	6	7	8	9	10	11	12	13	14	15	16	17	18	19	20	
64	-----	Straftaten insgesamt	7.471	100,0	378	5,1	0	0	7.471	0	0	3	7	4.471	59,8	3.137	2.346	791	390	12,4
4	000000	Straftaten gegen das Leben	1	0,0	1	100,0	0	0	1	0	0	0	0	1	100,0	1	1	0	0	0,0
4	010000	Mord § 211 StGB	1	0,0	1	100,0	0	0	1	0	0	0	0	1	100,0	1	1	0	0	0,0
64	011000	Mord im Zusammenhang mit Raubdelikten	1	0,0	1	100,0	0	0	1	0	0	0	0	1	100,0	1	1	0	0	0,0
4	100000	Straftaten gegen die sexuelle Selbstbestimmung	38	0,5	4	10,5	0	0	38	0	0	0	0	30	78,9	28	28	0	5	17,9
4	110000	Straftaten gegen die sexuelle Selbstbestimmung unter Gewaltanwendung oder Ausnutzen eines Abhängigkeitsverhältnisses §§ 174, 174a, 174b, 174c, 177, 178 StGB	14	0,2	3	21,4	0	0	14	0	0	0	0	11	78,6	10	10	0	4	40,0
4	111000	Vergewaltigung und sexuelle Nötigung §§ 177 Abs. 2, 3 und 4, 178 StGB	9	0,1	0	0,0	0	0	9	0	0	0	0	7	77,8	6	6	0	2	33,3
64	111100	Vergewaltigung/sexuelle Nötigung überfallartig (Einzeläter) gemäß § 177 Abs. 2 Nr. 1, Abs. 3 und 4 StGB	5	0,1	0	0,0	0	0	5	0	0	0	0	4	80,0	4	4	0	1	25,0
64	111400	Sonstige Straftaten nach Par. 177 Abs. 2 Nr. 1, Abs. 3 und 4 StGB	4	0,1	0	0,0	0	0	4	0	0	0	0	3	75,0	2	2	0	1	50,0
64	112000	Sonstige sexuelle Nötigung § 177 Abs. 1 und Abs. 5 StGB	5	0,1	3	60,0	0	0	5	0	0	0	0	4	80,0	4	4	0	2	50,0
4	130000	Sexueller Missbrauch §§ 176, 176a, 176b, 179, 182, 183, 183a StGB	18	0,2	1	5,6	0	0	18	0	0	0	0	13	72,2	14	14	0	1	7,1
4	131000	Sexueller Missbrauch von Kindern §§ 176, 176a, 176b StGB	9	0,1	0	0,0	0	0	9	0	0	0	0	9	100,0	11	11	0	1	9,1
64	131100	Sexuelle Handlungen nach Par. 176 Abs. 1 und 2 StGB	2	0,0	0	0,0	0	0	2	0	0	0	0	2	100,0	2	2	0	0	0,0
64	131200	Exhibitionistische/sexuelle Handlungen vor Kindern § 176 Abs. 4 Nr. 1 StGB	1	0,0	0	0,0	0	0	1	0	0	0	0	1	100,0	1	1	0	0	0,0
64	131300	Sexuelle Handlungen nach Par. 176 Abs. 4 Nr. 2 StGB	2	0,0	0	0,0	0	0	2	0	0	0	0	2	100,0	4	4	0	1	25,0
64	131700	Schwerer sexueller Missbrauch von Kindern	3	0,0	0	0,0	0	0	3	0	0	0	0	3	100,0	3	3	0	0	0,0

	Schlüssel der Tat	Straftat	erfasste Fälle		davon Versuche		Tatortverteilung (nach Einwohnerzahl)					mit Schusswaffe		aufgeklärte Fälle		TV Gesamtanzahl	davon		nichtdeutsche TV	
			Anzahl	Anteil in %	Anzahl	Anteil in %	< 20.000	20.000 < 100.000	100.000 < 500.000	>= 500.000	unbekannt	gedroht	geschossen	Anzahl	Anteil in %		männlich	weiblich	Anzahl	Anteil in %
	1	2	3	4	5	6	7	8	9	10	11	12	13	14	15	16	17	18	19	20
4	132000	Exhibitionistische Handlungen und Erregung öffentlichen Ärgernisses §§ 183, 183a StGB	6	0,1	0	0,0	0	0	6	0	0	0	0	1	16,7	1	1	0	0	0,0
64	133000	Sexueller Missbrauch von Jugendlichen § 182 StGB	3	0,0	1	33,3	0	0	3	0	0	0	0	3	100,0	2	2	0	0	0,0
4	140000	Ausnutzen sexueller Neigung gemäß §§ 180, 180a, 181a, 184, 184a, 184b, 184c, 184d, 184e, 184f StGB	6	0,1	0	0,0	0	0	6	0	0	0	0	6	100,0	5	5	0	0	0,0
4	143000	Verbreitung pornographischer Schriften (Erzeugnisse) gemäß §§ 184, 184a, 184b, 184c, 184d StGB	6	0,1	0	0,0	0	0	6	0	0	0	0	6	100,0	5	5	0	0	0,0
64	143300	Besitz/Verschaffung von Kinderpornographie gemäß § 184b Abs. 2 und 4 StGB	3	0,0	0	0,0	0	0	3	0	0	0	0	3	100,0	3	3	0	0	0,0
64	143400	Verbreitung von Kinderpornographie gemäß § 184b Abs. 1 StGB	2	0,0	0	0,0	0	0	2	0	0	0	0	2	100,0	2	2	0	0	0,0
4	200000	Rohheitsdelikte und Straftaten gegen die persönliche Freiheit	897	12,0	49	5,5	0	0	897	0	0	3	2	771	86,0	671	575	96	54	8,0
4	210000	Raub, räuberische Erpressung und räuberischer Angriff auf Kraftfahrer §§ 249-252, 255, 316a StGB	28	0,4	6	21,4	0	0	28	0	0	0	0	19	67,9	21	19	2	1	4,8
4	212000	Raubüberfälle auf sonstige Zahlstellen und Geschäfte	1	0,0	0	0,0	0	0	1	0	0	0	0	1	100,0	1	1	0	0	0,0
4	212200	Raubüberfälle auf Tankstellen	1	0,0	0	0,0	0	0	1	0	0	0	0	1	100,0	1	1	0	0	0,0
4	217000	Sonstige Raubüberfälle auf Straßen, Wegen oder Plätzen	3	0,0	1	33,3	0	0	3	0	0	0	0	2	66,7	3	3	0	0	0,0
4	220000	Körperverletzung §§ 223-227, 229, 231 StGB	606	8,1	37	6,1	0	0	606	0	0	0	2	523	86,3	484	417	67	34	7,0
4	222000	Gefährliche und schwere Körperverletzung, Verstümmelung weiblicher Genitalien §§ 224, 226, 231 StGB	137	1,8	20	14,6	0	0	137	0	0	0	2	111	81,0	138	117	21	11	8,0
4	222100	Gefährliche und schwere Körperverletzung auf Straßen, Wegen oder Plätzen	73	1,0	6	8,2	0	0	73	0	0	0	1	55	75,3	80	73	7	5	6,3
4	223000	Misshandlung von Schutzbefohlenen § 225 StGB	4	0,1	0	0,0	0	0	4	0	0	0	0	4	100,0	4	4	0	0	0,0
64	223100	Misshandlung von Kindern	2	0,0	0	0,0	0	0	2	0	0	0	0	2	100,0	2	2	0	0	0,0
64	224000	Vorsätzlich einfache Körperverletzung § 223 StGB	432	5,8	17	3,9	0	0	432	0	0	0	0	380	88,0	334	291	43	20	6,0

	Schlüssel der Tat	Straftat	erfasste Fälle		davon Versuche		Tatortverteilung (nach Einwohnerzahl)					mit Schusswaffe		aufgeklärte Fälle		TV Gesamtanzahl	davon		nichtdeutsche TV	
			Anzahl	Anteil in %	Anzahl	Anteil in %	< 20.000	20.000 < 100.000	100.000 < 500.000	>= 500.000	unbekannt	gedroht	geschossen	Anzahl	Anteil in %		männlich	weiblich	Anzahl	Anteil in %
	1	2	3	4	5	6	7	8	9	10	11	12	13	14	15	16	17	18	19	20
64	225000	Fahrlässige Körperverletzung § 229 StGB	33	0,4	0	0,0	0	0	33	0	0	0	0	28	84,8	34	29	5	4	11,8
4	230000	Straftaten gegen die persönliche Freiheit gemäß §§ 232-233a, 234, 235, 236, 237, 238-239b, 240, 241, 316c StGB davon	263	3,5	6	2,3	0	0	263	0	0	3	0	229	87,1	218	188	30	24	11,0
4	231000	Menschenraub, Entziehung Minderjähriger, Kinderhandel §§ 234, 235, 236 StGB	2	0,0	0	0,0	0	0	2	0	0	0	0	2	100,0	2	1	1	0	0,0
64	231200	Entziehung Minderjähriger § 235 StGB	2	0,0	0	0,0	0	0	2	0	0	0	0	2	100,0	2	1	1	0	0,0
4	232000	Zwangsheirat, Nachstellung (Stalking), Freiheitsberaubung, Nötigung, Bedrohung §§ 237, 238, 239, 240, 241 StGB davon:	261	3,5	6	2,3	0	0	261	0	0	3	0	227	87,0	216	187	29	24	11,1
64	232100	Freiheitsberaubung § 239 StGB	19	0,3	0	0,0	0	0	19	0	0	0	0	17	89,5	24	14	10	3	12,5
4	232200	Nötigung § 240 StGB	106	1,4	6	5,7	0	0	106	0	0	0	0	85	80,2	84	75	9	7	8,3
64	232300	Bedrohung § 241 StGB	109	1,5	0	0,0	0	0	109	0	0	2	0	100	91,7	96	87	9	13	13,5
4	232400	Nachstellung (Stalking) gemäß § 238 StGB	27	0,4	0	0,0	0	0	27	0	0	1	0	25	92,6	23	21	2	2	8,7
4	3***00	Diebstahl ohne erschwerende Umstände §§ 242, 247, 248a-c StGB	1.555	20,8	9	0,6	0	0	1.555	0	0	0	0	622	40,0	568	382	186	85	15,0
4	3**100	Diebstahl ohne erschwerende Umstände von Kraftwagen einschl. unbefugter Ingebrauchnahme	7	0,1	0	0,0	0	0	7	0	0	0	0	3	42,9	3	3	0	0	0,0
4	3**200	Diebstahl ohne erschwerende Umstände von Mopeds und Kraffrädern einschl. unbefugter Ingebrauchnahme	1	0,0	0	0,0	0	0	1	0	0	0	0	0	0,0	0	0	0	0	0,0
4	3**300	Diebstahl ohne erschwerende Umstände von Fahrrädern einschl. unbefugter Ingebrauchnahme	70	0,9	0	0,0	0	0	70	0	0	0	0	11	15,7	14	13	1	3	21,4
4	3**500	Diebstahl ohne erschwerende Umstände von unbaren Zahlungsmitteln	240	3,2	0	0,0	0	0	240	0	0	0	0	7	2,9	9	6	3	0	0,0
4	3**700	Diebstahl ohne erschwerende Umstände von/aus Automaten	2	0,0	0	0,0	0	0	2	0	0	0	0	0	0,0	0	0	0	0	0,0
4	300000	Sonstiger einfacher Diebstahl §§ 242, 247, 248a-c StGB	479	6,4	5	1,0	0	0	479	0	0	0	0	87	18,2	94	77	17	10	10,6
4	300100	Einfacher Diebstahl von Kraftwagen einschl. unbefugter Ingebrauchnahme	7	0,1	0	0,0	0	0	7	0	0	0	0	3	42,9	3	3	0	0	0,0

	Schlüssel der Tat	Straftat	erfasste Fälle		davon Versuche		Tatortverteilung (nach Einwohnerzahl)					mit Schusswaffe		aufgeklärte Fälle		TV Gesamtanzahl	davon		nichtdeutsche TV	
			Anzahl	Anteil in %	Anzahl	Anteil in %	< 20.000	20.000 < 100.000	100.000 < 500.000	>= 500.000	unbekannt	gedroht	geschossen	Anzahl	Anteil in %		männlich	weiblich	Anzahl	Anteil in %
	1	2	3	4	5	6	7	8	9	10	11	12	13	14	15	16	17	18	19	20
4	300200	Einfacher Diebstahl von Mopeds und Krafträdern einschl. unbefugter Ingebrauchnahme	1	0,0	0	0,0	0	0	1	0	0	0	0	0	0,0	0	0	0	0	0,0
4	300300	Einfacher Diebstahl von Fahrrädern einschl. unbefugter Ingebrauchnahme	69	0,9	0	0,0	0	0	69	0	0	0	0	11	15,9	14	13	1	3	21,4
4	305*00	Diebstahl ohne erschwerende Umstände in/aus Banken, Sparkassen, Postfilialen und -agenturen und dgl.	7	0,1	0	0,0	0	0	7	0	0	0	0	3	42,9	3	2	1	0	0,0
4	310*00	Diebstahl ohne erschwerende Umstände in/aus Dienst-, Büro-, Fabrikations-, Werkstatt- und Lagerräumen	33	0,4	0	0,0	0	0	33	0	0	0	0	4	12,1	4	4	0	1	25,0
4	315*00	Diebstahl ohne erschwerende Umstände in/aus Gaststätten, Kantinen, Hotels und Pensionen	32	0,4	0	0,0	0	0	32	0	0	0	0	8	25,0	11	10	1	0	0,0
4	325*00	Diebstahl ohne erschwerende Umstände in/aus Kiosken, Warenhäusern, Verkaufsräumen, Selbstbedienungsläden, Schaufenstern, Schaukästen und Vitrinen	586	7,8	2	0,3	0	0	586	0	0	0	0	465	79,4	420	258	162	71	16,9
4	326*00	Ladendiebstahl ohne erschwerende Umstände	471	6,3	2	0,4	0	0	471	0	0	0	0	453	96,2	409	251	158	66	16,1
4	335*00	Diebstahl ohne erschwerende Umstände in/aus Wohnungen	37	0,5	1	2,7	0	0	37	0	0	0	0	20	54,1	20	16	4	4	20,0
4	340*00	Diebstahl ohne erschwerende Umstände in/aus Boden-/Kellerräumen, Waschküchen	27	0,4	1	3,7	0	0	27	0	0	0	0	4	14,8	3	2	1	0	0,0
4	345*00	Diebstahl ohne erschwerende Umstände in/aus überwiegend unbezogenen Neu- und Rohbauten, Baubuden und Baustellen	8	0,1	0	0,0	0	0	8	0	0	0	0	3	37,5	6	6	0	0	0,0
4	350*00	Diebstahl ohne erschwerende Umstände an/aus Kraftfahrzeugen	112	1,5	0	0,0	0	0	112	0	0	0	0	13	11,6	10	8	2	0	0,0
4	4***00	Diebstahl unter erschwerenden Umständen §§ 243-244a StGB	1.037	13,9	154	14,9	0	0	1.037	0	0	0	0	110	10,6	94	86	8	22	23,4
4	4**100	Diebstahl unter erschwerenden Umständen von Kraftwagen	54	0,7	14	25,9	0	0	54	0	0	0	0	8	14,8	9	8	1	3	33,3
4	4**200	Diebstahl unter erschwerenden Umständen von Mopeds und Krafträdern	20	0,3	3	15,0	0	0	20	0	0	0	0	3	15,0	4	4	0	0	0,0
4	4**300	Diebstahl unter erschwerenden Umständen von Fahrrädern	357	4,8	4	1,1	0	0	357	0	0	0	0	33	9,2	37	35	2	6	16,2
4	4**500	Diebstahl unter erschwerenden Umständen von unbaren Zahlungsmitteln	4	0,1	1	25,0	0	0	4	0	0	0	0	1	25,0	1	1	0	0	0,0

	Schlüssel der Tat	Straftat	erfasste Fälle		davon Versuche		Tatortverteilung (nach Einwohnerzahl)					mit Schusswaffe		aufgeklärte Fälle		TV Gesamtanzahl	davon		nichtdeutsche TV	
			Anzahl	Anteil in %	Anzahl	Anteil in %	< 20.000	20.000 < 100.000	100.000 < 500.000	>= 500.000	unbekannt	ge-droht	ge-schos-sen	Anzahl	Anteil in %		männlich	weiblich	Anzahl	Anteil in %
	1	2	3	4	5	6	7	8	9	10	11	12	13	14	15	16	17	18	19	20
4	4**700	Diebstahl unter erschwerenden Umständen von/aus Automaten	6	0,1	2	33,3	0	0	6	0	0	0	0	0	0,0	0	0	0	0	0,0
4	400000	Sonstiger schwerer Diebstahl §§ 243 - 244a StGB	270	3,6	50	18,5	0	0	270	0	0	0	0	28	10,4	26	22	4	4	15,4
4	400100	Schwerer Diebstahl von Kraftwagen	54	0,7	14	25,9	0	0	54	0	0	0	0	8	14,8	9	8	1	3	33,3
4	400200	Schwerer Diebstahl von Mopeds und Krafträdern	19	0,3	3	15,8	0	0	19	0	0	0	0	3	15,8	4	4	0	0	0,0
4	400300	Schwerer Diebstahl von Fahrrädern	309	4,1	4	1,3	0	0	309	0	0	0	0	32	10,4	35	33	2	6	17,1
4	400700	Schwerer Diebstahl von/aus Automaten	6	0,1	2	33,3	0	0	6	0	0	0	0	0	0,0	0	0	0	0	0,0
4	405*00	Diebstahl unter erschwerenden Umständen in/aus Banken, Sparkassen, Postfilialen und -agenturen und dgl.	1	0,0	1	100,0	0	0	1	0	0	0	0	0	0,0	0	0	0	0	0,0
4	405000	Schwerer Diebstahl in/aus Banken, Sparkassen, Postfilialen und -agenturen	1	0,0	1	100,0	0	0	1	0	0	0	0	0	0,0	0	0	0	0	0,0
4	410*00	Diebstahl unter erschwerenden Umständen in/aus Dienst-, Büro-, Fabrikations-, Werkstatt- und Lagerräumen	29	0,4	8	27,6	0	0	29	0	0	0	0	7	24,1	8	8	0	1	12,5
4	410000	Schwerer Diebstahl in/aus Dienst-, Büro-, Fabrikations-, Werkstatt- und Lagerräumen	28	0,4	8	28,6	0	0	28	0	0	0	0	7	25,0	8	8	0	1	12,5
4	410200	Bes. schw. Fall des Diebstahls in/aus Dienst-/Büro-/Fabrikat./Werkst./Lagerräumen von Mopeds und Krafträdern	1	0,0	0	0,0	0	0	1	0	0	0	0	0	0,0	0	0	0	0	0,0
4	415*00	Diebstahl unter erschwerenden Umständen in/aus Gaststätten, Kantinen, Hotels und Pensionen	7	0,1	3	42,9	0	0	7	0	0	0	0	3	42,9	2	2	0	1	50,0
4	415000	Bes. schw. Fall des Diebstahls in/aus Gaststätten, Kantinen, Hotels und Pensionen	7	0,1	3	42,9	0	0	7	0	0	0	0	3	42,9	2	2	0	1	50,0
4	425*00	Schwerer Diebstahl in/aus Kiosken, Warenhäusern, Verkaufsräumen, Selbstbedienungsläden, Schaufenstern, Schaukästen und Vitrinen	16	0,2	5	31,3	0	0	16	0	0	0	0	4	25,0	5	5	0	4	80,0
4	425000	Besonders schwerer Fall des Diebstahls in/aus Kiosken, Warenhäusern, Verkaufsräumen, Selbstbedienungsläden	14	0,2	5	35,7	0	0	14	0	0	0	0	2	14,3	2	2	0	1	50,0
4	426*00	Besonders schwerer Fall des Ladendiebstahls	2	0,0	0	0,0	0	0	2	0	0	0	0	2	100,0	3	3	0	3	100,0
4	426000	Besonders schwerer Fall des Ladendiebstahls	2	0,0	0	0,0	0	0	2	0	0	0	0	2	100,0	3	3	0	3	100,0

	Schlüssel der Tat	Straftat	erfasste Fälle		davon Versuche		Tatortverteilung (nach Einwohnerzahl)					mit Schusswaffe		aufgeklärte Fälle		TV Gesamtanzahl	davon		nichtdeutsche TV	
			Anzahl	Anteil in %	Anzahl	Anteil in %	< 20.000	20.000 < 100.000	100.000 < 500.000	>= 500.000	unbekannt	gedroht	geschossen	Anzahl	Anteil in %		männlich	weiblich	Anzahl	Anteil in %
	1	2	3	4	5	6	7	8	9	10	11	12	13	14	15	16	17	18	19	20
4	435*00	Wohnungseinbruchdiebstahl § 244 Abs. 1 Nr. 3 StGB	67	0,9	33	49,3	0	0	67	0	0	0	0	17	25,4	9	9	0	5	55,6
4	436*00	Tageswohnungseinbruch	53	0,7	25	47,2	0	0	53	0	0	0	0	11	20,8	7	7	0	4	57,1
4	440*00	Besonders schwerer Fall des Diebstahls in/aus Boden-, Kellerräumen, Waschküchen	166	2,2	18	10,8	0	0	166	0	0	0	0	3	1,8	5	4	1	0	0,0
4	440000	Besonders schwerer Fall des Diebstahls in/aus Boden-, Kellerräumen, Waschküchen	118	1,6	18	15,3	0	0	118	0	0	0	0	2	1,7	2	1	1	0	0,0
4	440300	Bes. schw. Fall des Diebstahls in/aus Boden-, Kellerräumen, Waschküchen von Fahrrädern	48	0,6	0	0,0	0	0	48	0	0	0	0	1	2,1	3	3	0	0	0,0
4	445*00	Besonders schwerer Fall des Diebstahls in/aus überwiegend unbezogenen Neu- und Rohbauten, Baubuden und Baustellen	19	0,3	0	0,0	0	0	19	0	0	0	0	0	0,0	0	0	0	0	0,0
4	445000	Besonders schwerer Fall des Diebstahls in/aus überwiegend unbezogenen Neu- und Rohbauten, Baubuden und Baustellen	19	0,3	0	0,0	0	0	19	0	0	0	0	0	0,0	0	0	0	0	0,0
4	450*00	Besonders schwerer Fall des Diebstahls an/aus Kraftfahrzeugen	73	1,0	13	17,8	0	0	73	0	0	0	0	5	6,8	6	6	0	0	0,0
4	450000	Besonders schwerer Fall des Diebstahls an/aus Kraftfahrzeugen von sonstigem Gut	71	1,0	13	18,3	0	0	71	0	0	0	0	4	5,6	5	5	0	0	0,0
4	450500	Besonders schwerer Fall des Diebstahls aus Kraftfahrzeugen von unbaren Zahlungsmitteln	2	0,0	0	0,0	0	0	2	0	0	0	0	1	50,0	1	1	0	0	0,0
4	490000	Besonders schwerer Fall des Taschendiebstahls	1	0,0	0	0,0	0	0	1	0	0	0	0	0	0,0	0	0	0	0	0,0
4	****00	Diebstahl insgesamt	2.592	34,7	163	6,3	0	0	2.592	0	0	0	0	732	28,2	638	444	194	103	16,1
4	***100	Diebstahl insgesamt von Kraftwagen einschl. unbefugter Ingebrauchnahme	61	0,8	14	23,0	0	0	61	0	0	0	0	11	18,0	12	11	1	3	25,0
4	***200	Diebstahl insgesamt von Mopeds und Krafträdern einschl. unbefugter Ingebrauchnahme	21	0,3	3	14,3	0	0	21	0	0	0	0	3	14,3	4	4	0	0	0,0
4	***300	Diebstahl insgesamt von Fahrrädern einschl. unbefugter Ingebrauchnahme	427	5,7	4	0,9	0	0	427	0	0	0	0	44	10,3	45	42	3	8	17,8
4	***500	Diebstahl insgesamt von unbaren Zahlungsmitteln	244	3,3	1	0,4	0	0	244	0	0	0	0	8	3,3	10	7	3	0	0,0
4	***700	Diebstahl insgesamt von/aus Automaten	8	0,1	2	25,0	0	0	8	0	0	0	0	0	0,0	0	0	0	0	0,0

	Schlüssel der Tat	Straftat	erfasste Fälle		davon Versuche		Tatortverteilung (nach Einwohnerzahl)					mit Schusswaffe		aufgeklärte Fälle		TV Gesamtanzahl	davon		nichtdeutsche TV	
			Anzahl	Anteil in %	Anzahl	Anteil in %	< 20.000	20.000 < 100.000	100.000 < 500.000	>= 500.000	unbekannt	ge-droht	ge-schos-sen	Anzahl	Anteil in %		männlich	weiblich	Anzahl	Anteil in %
	1	2	3	4	5	6	7	8	9	10	11	12	13	14	15	16	17	18	19	20
4	*00081	Diebstahl insgesamt in/aus Wochenend- und Gartenhaus	123	1,6	11	8,9	0	0	123	0	0	0	0	14	11,4	8	8	0	2	25,0
4	*00086	Diebstahl insgesamt in/aus einer Kirche	1	0,0	0	0,0	0	0	1	0	0	0	0	1	100,0	3	3	0	0	0,0
4	*00096	Diebstahl insgesamt von Buntmetall	9	0,1	0	0,0	0	0	9	0	0	0	0	2	22,2	5	4	1	2	40,0
4	*05*00	Diebstahl insgesamt in/aus Banken, Sparkassen, Postfilialen und -agenturen und dgl.	8	0,1	1	12,5	0	0	8	0	0	0	0	3	37,5	3	2	1	0	0,0
4	*10*00	Diebstahl insgesamt in/aus Dienst-, Büro-, Fabrikations-, Werkstatt- und Lagerräumen	62	0,8	8	12,9	0	0	62	0	0	0	0	11	17,7	12	12	0	2	16,7
4	*15*00	Diebstahl insgesamt in/aus Gaststätten, Kantinen, Hotels und Pensionen	39	0,5	3	7,7	0	0	39	0	0	0	0	11	28,2	12	11	1	1	8,3
4	*25*00	Diebstahl gesamt in/aus Kiosken, Warenhäusern, Verkaufsräumen, Selbstbedienungsläden, Schaufenstern, Schaukästen und Vitrinen	602	8,1	7	1,2	0	0	602	0	0	0	0	469	77,9	422	260	162	73	17,3
4	*26*00	Diebstahl insgesamt Ladendiebstahl	473	6,3	2	0,4	0	0	473	0	0	0	0	455	96,2	410	252	158	67	16,3
4	*35*00	Diebstahl insgesamt in/aus Wohnungen	104	1,4	34	32,7	0	0	104	0	0	0	0	37	35,6	28	24	4	8	28,6
4	*40*00	Diebstahl insgesamt in/aus Boden-, Kellerräumen und Waschküchen	193	2,6	19	9,8	0	0	193	0	0	0	0	7	3,6	8	6	2	0	0,0
4	*45*00	Diebstahl insgesamt in/aus überwiegend unbezogenen Neu- und Rohbauten, Baubuden und Baustellen	27	0,4	0	0,0	0	0	27	0	0	0	0	3	11,1	6	6	0	0	0,0
4	*50*00	Diebstahl insgesamt an/aus Kraftfahrzeugen	185	2,5	13	7,0	0	0	185	0	0	0	0	18	9,7	16	14	2	0	0,0
4	*74000	Diebstahl insgesamt von Betäubungsmitteln bei Herstellern und Großhändlern	1	0,0	0	0,0	0	0	1	0	0	0	0	0	0,0	0	0	0	0	0,0
4	*90*00	Diebstahl insgesamt Taschendiebstahl	91	1,2	0	0,0	0	0	91	0	0	0	0	0	0,0	0	0	0	0	0,0
4	500000	Vermögens- und Fälschungsdelikte	1.939	26,0	116	6,0	0	0	1.939	0	0	0	0	1.612	83,1	1.124	782	342	162	14,4
4	510000	Betrug §§ 263, 263a, 264, 264a, 265, 265a, 265b StGB	1.702	22,8	115	6,8	0	0	1.702	0	0	0	0	1.462	85,9	1.005	692	313	142	14,1
4	511000	Waren- und Warenkreditbetrug	505	6,8	10	2,0	0	0	505	0	0	0	0	456	90,3	412	253	159	37	9,0

	Schlüssel der Tat	Straftat	erfasste Fälle		davon Versuche		Tatortverteilung (nach Einwohnerzahl)					mit Schusswaffe		aufgeklärte Fälle		TV Gesamtanzahl	davon		nichtdeutsche TV	
			Anzahl	Anteil in %	Anzahl	Anteil in %	< 20.000	20.000 < 100.000	100.000 < 500.000	>= 500.000	unbekannt	gedroht	geschossen	Anzahl	Anteil in %		männlich	weiblich	Anzahl	Anteil in %
	1	2	3	4	5	6	7	8	9	10	11	12	13	14	15	16	17	18	19	20
4	511200	Sonstiger Warenkreditbetrug	458	6,1	6	1,3	0	0	458	0	0	0	0	415	90,6	385	235	150	36	9,4
64	511300	Warenbetrug	47	0,6	4	8,5	0	0	47	0	0	0	0	41	87,2	29	19	10	1	3,4
4	513000	Beteiligungs- und Kapitalanlagebetrug	59	0,8	0	0,0	0	0	59	0	0	0	0	59	100,0	2	2	0	0	0,0
64	513100	Prospektbetrug § 264a StGB	1	0,0	0	0,0	0	0	1	0	0	0	0	1	100,0	1	1	0	0	0,0
64	513200	Anlagebetrug gemäß § 263 StGB	58	0,8	0	0,0	0	0	58	0	0	0	0	58	100,0	1	1	0	0	0,0
4	514000	Geldkreditbetrug	2	0,0	0	0,0	0	0	2	0	0	0	0	1	50,0	1	1	0	0	0,0
64	514300	Kreditbetrug § 263 StGB	2	0,0	0	0,0	0	0	2	0	0	0	0	1	50,0	1	1	0	0	0,0
4	515000	Erschleichen von Leistungen § 265a StGB	476	6,4	0	0,0	0	0	476	0	0	0	0	473	99,4	314	249	65	52	16,6
4	516000	Betrug mittels rechtswidrig erlangter unbarer Zahlungsmittel	56	0,7	7	12,5	0	0	56	0	0	0	0	17	30,4	13	9	4	1	7,7
64	516200	Betrug mittels rechtswidrig erlangter Debitkarten ohne PIN (Lastschriftverfahren)	9	0,1	1	11,1	0	0	9	0	0	0	0	4	44,4	2	2	0	1	50,0
64	516300	Betrug mittels rechtswidrig erlangter Debitkarten mit PIN	10	0,1	1	10,0	0	0	10	0	0	0	0	3	30,0	3	2	1	0	0,0
64	516400	Betrug mittels rechtswidrig erlangter Kreditkarten	11	0,1	1	9,1	0	0	11	0	0	0	0	5	45,5	5	4	1	1	20,0
64	516500	Betrug mittels rechtswidrig erlangter Daten von Zahlungskarten	20	0,3	2	10,0	0	0	20	0	0	0	0	2	10,0	2	0	2	0	0,0
64	516900	Betrug mittels rechtswidrig erlangter sonstiger unbarer Zahlungsmittel	6	0,1	2	33,3	0	0	6	0	0	0	0	3	50,0	3	3	0	0	0,0
4	517000	Sonstiger Betrug	602	8,1	98	16,3	0	0	602	0	0	0	0	454	75,4	297	209	88	54	18,2
64	517100	Leistungsbetrug	19	0,3	0	0,0	0	0	19	0	0	0	0	18	94,7	12	9	3	3	25,0
64	517200	Leistungskreditbetrug	10	0,1	0	0,0	0	0	10	0	0	0	0	10	100,0	8	7	1	2	25,0

	Schlüssel der Tat	Straftat	erfasste Fälle		davon Versuche		Tatortverteilung (nach Einwohnerzahl)					mit Schusswaffe		aufgeklärte Fälle		TV Gesamtanzahl	davon		nichtdeutsche TV	
			Anzahl	Anteil in %	Anzahl	Anteil in %	< 20.000	20.000 < 100.000	100.000 < 500.000	>= 500.000	unbekannt	gedroht	geschossen	Anzahl	Anteil in %		männlich	weiblich	Anzahl	Anteil in %
	1	2	3	4	5	6	7	8	9	10	11	12	13	14	15	16	17	18	19	20
4	517400	Betrug z.N.v. Versicherungen und Versicherungsmissbrauch §§ 263, 265 StGB	5	0,1	2	40,0	0	0	5	0	0	0	0	5	100,0	7	5	2	2	28,6
64	517500	Computerbetrug § 263a StGB(soweit nicht unter den Schlüssel 5163 bzw. 5179 zu erfassen)	39	0,5	8	20,5	0	0	39	0	0	0	0	7	17,9	12	10	2	9	75,0
64	517600	Provisionsbetrug	43	0,6	0	0,0	0	0	43	0	0	0	0	43	100,0	8	8	0	0	0,0
64	517700	Betrug z.N.v. Sozialversicherungen und Sozialversicherungsträgern	21	0,3	2	9,5	0	0	21	0	0	0	0	21	100,0	28	18	10	1	3,6
64	517800	(Sonstiger) Sozialleistungsbetrug soweit nicht unter Schl. 5177 zu erfassen	1	0,0	0	0,0	0	0	1	0	0	0	0	1	100,0	1	0	1	0	0,0
64	517900	Betrug mit Zugangsberechtigung zu Kommunikationsdiensten	2	0,0	0	0,0	0	0	2	0	0	0	0	0	0,0	0	0	0	0	0,0
4	518100	Abrechnungsbetrug	1	0,0	0	0,0	0	0	1	0	0	0	0	1	100,0	2	2	0	0	0,0
64	518200	Einmietbetrug	30	0,4	1	3,3	0	0	30	0	0	0	0	30	100,0	17	15	2	4	23,5
4	518300	Kontoeröffnungs- und Überweisungsbetrug	18	0,2	8	44,4	0	0	18	0	0	0	0	6	33,3	5	5	0	1	20,0
64	518400	Zechbetrug	7	0,1	0	0,0	0	0	7	0	0	0	0	6	85,7	8	4	4	0	0,0
64	518900	Sonstige weitere Betrugsarten	406	5,4	77	19,0	0	0	406	0	0	0	0	306	75,4	200	136	64	36	18,0
4	520000	Veruntreuungen §§ 266, 266a, 266b StGB	34	0,5	0	0,0	0	0	34	0	0	0	0	30	88,2	28	19	9	4	14,3
4	521000	Untreue § 266 StGB	13	0,2	0	0,0	0	0	13	0	0	0	0	11	84,6	12	7	5	0	0,0
64	521100	Untreue bei Kapitalanlagegeschäften	1	0,0	0	0,0	0	0	1	0	0	0	0	1	100,0	1	1	0	0	0,0
64	522000	Vorenthalten und Veruntreuen von Arbeitsentgelt § 266a StGB	16	0,2	0	0,0	0	0	16	0	0	0	0	16	100,0	12	10	2	3	25,0
64	523000	Missbrauch von Scheck- und Kreditkarten § 266b StGB	5	0,1	0	0,0	0	0	5	0	0	0	0	3	60,0	4	2	2	1	25,0
4	530000	Unterschlagung §§ 246, 247, 248a StGB	117	1,6	0	0,0	0	0	117	0	0	0	0	61	52,1	60	50	10	6	10,0

	Schlüssel der Tat	Straftat	erfasste Fälle		davon Versuche		Tatortverteilung (nach Einwohnerzahl)					mit Schusswaffe		aufgeklärte Fälle		TV Gesamtanzahl	davon		nichtdeutsche TV	
			Anzahl	Anteil in %	Anzahl	Anteil in %	< 20.000	20.000 < 100.000	100.000 < 500.000	>= 500.000	unbekannt	gedroht	geschossen	Anzahl	Anteil in %		männlich	weiblich	Anzahl	Anteil in %
	1	2	3	4	5	6	7	8	9	10	11	12	13	14	15	16	17	18	19	20
4	540000	Urkundenfälschung §§ 267-271, 273-279, 281 StGB	81	1,1	1	1,2	0	0	81	0	0	0	0	54	66,7	51	41	10	10	19,6
64	542000	Fälschung zur Erlangung von Betäubungsmitteln	1	0,0	0	0,0	0	0	1	0	0	0	0	1	100,0	1	1	0	0	0,0
4	543000	Fälschung beweiserheblicher Daten, Täuschung im Rechtsverkehr bei Datenverarbeitung §§ 269, 270 StGB	7	0,1	1	14,3	0	0	7	0	0	0	0	1	14,3	1	1	0	0	0,0
4	560000	Insolvenzstraftaten §§ 283, 283a-d StGB	5	0,1	0	0,0	0	0	5	0	0	0	0	5	100,0	9	6	3	0	0,0
64	561000	Bankrott § 283 StGB	4	0,1	0	0,0	0	0	4	0	0	0	0	4	100,0	8	5	3	0	0,0
64	563000	Verletzung der Buchführungspflicht § 283b StGB	1	0,0	0	0,0	0	0	1	0	0	0	0	1	100,0	1	1	0	0	0,0
4	600000	Sonstige Straftatbestände (StGB)	1.507	20,2	40	2,7	0	0	1.507	0	0	0	0	850	56,4	785	623	162	58	7,4
4	610000	Erpressung § 253 StGB	19	0,3	13	68,4	0	0	19	0	0	0	0	6	31,6	8	7	1	3	37,5
4	620000	Widerstand gegen die Staatsgewalt und Straftaten gegen die öffentliche Ordnung §§ 111, 113, 114, 120, 121, 123-127, 129, 130-134, 136, 138, 140, 145, 145a, 145c, 145d StGB	295	3,9	0	0,0	0	0	295	0	0	0	0	268	90,8	263	234	29	19	7,2
4	621000	Widerstand gegen die Staatsgewalt §§ 111, 113, 114, 120, 121 StGB	85	1,1	0	0,0	0	0	85	0	0	0	0	85	100,0	81	73	8	6	7,4
4	621020	Widerstand gegen Vollstreckungsbeamte	83	1,1	0	0,0	0	0	83	0	0	0	0	83	100,0	79	72	7	6	7,6
4	622000	Hausfriedensbruch §§ 123, 124 StGB	144	1,9	0	0,0	0	0	144	0	0	0	0	128	88,9	142	129	13	12	8,5
64	622100	Hausfriedensbruch § 123 StGB	144	1,9	0	0,0	0	0	144	0	0	0	0	128	88,9	142	129	13	12	8,5
4	623000	Landfriedensbruch §§ 125, 125a StGB	3	0,0	0	0,0	0	0	3	0	0	0	0	3	100,0	13	13	0	0	0,0
4	624000	Vortäuschen einer Straftat § 145d StGB	20	0,3	0	0,0	0	0	20	0	0	0	0	20	100,0	18	11	7	1	5,6
64	624100	Vortäuschen eines Raubes	1	0,0	0	0,0	0	0	1	0	0	0	0	1	100,0	1	1	0	1	100,0
4	624200	Vortäuschen eines Diebstahls	1	0,0	0	0,0	0	0	1	0	0	0	0	1	100,0	1	0	1	0	0,0

	Schlüssel der Tat	Straftat	erfasste Fälle		davon Versuche		Tatortverteilung (nach Einwohnerzahl)					mit Schusswaffe		aufgeklärte Fälle		TV Gesamtanzahl	davon		nichtdeutsche TV	
			Anzahl	Anteil in %	Anzahl	Anteil in %	< 20.000	20.000 < 100.000	100.000 < 500.000	>= 500.000	unbekannt	ge-droht	ge-schos-sen	Anzahl	Anteil in %		männlich	weiblich	Anzahl	Anteil in %
	1	2	3	4	5	6	7	8	9	10	11	12	13	14	15	16	17	18	19	20
64	627000	Volksverhetzung § 130 StGB	8	0,1	0	0,0	0	0	8	0	0	0	0	7	87,5	9	8	1	0	0,0
4	630000	Begünstigung, Strafvereitelung (ohne Strafvereitelung im Amt), Hehlerei und Geldwäsche §§ 257, 258, 259-261 StGB	31	0,4	1	3,2	0	0	31	0	0	0	0	27	87,1	25	19	6	1	4,0
4	631000	Hehlerei von Kfz §§ 259-260a StGB	2	0,0	0	0,0	0	0	2	0	0	0	0	1	50,0	1	1	0	1	100,0
64	631200	Bandenhehlerei von Kfz § 260 Abs. 1 Nr. 2 StGB	1	0,0	0	0,0	0	0	1	0	0	0	0	1	100,0	1	1	0	1	100,0
4	632000	Sonstige Hehlerei §§ 259-260a StGB	9	0,1	1	11,1	0	0	9	0	0	0	0	7	77,8	10	8	2	0	0,0
64	633000	Geldwäsche, Verschleierung unrechtmäßig erlangter Vermögenswerte § 261 StGB	17	0,2	0	0,0	0	0	17	0	0	0	0	16	94,1	11	7	4	0	0,0
4	640000	Brandstiftung und Herbeiführen einer Brandgefahr §§ 306-306d, 306f StGB	23	0,3	3	13,0	0	0	23	0	0	0	0	9	39,1	14	12	2	2	14,3
4	641000	(Vorsätzliche) Brandstiftung und Herbeiführen einer Brandgefahr §§ 306-306c, 306f Abs. 1 und 2 StGB	12	0,2	3	25,0	0	0	12	0	0	0	0	2	16,7	7	7	0	0	0,0
4	650000	Wettbewerbs-, Korruptions- und Amtsdelikte §§ 258a, 298-300, 331-353d, 355, 357 StGB	7	0,1	0	0,0	0	0	7	0	0	0	0	6	85,7	5	4	1	0	0,0
4	651000	Vorteilsannahme, Bestechlichkeit §§ 331, 332, 335 StGB	1	0,0	0	0,0	0	0	1	0	0	0	0	1	100,0	1	0	1	0	0,0
64	651200	Bestechlichkeit eines Amtsträger oder ein für den öffentlichen Dienst besonders Verpflichteter, Richters oder Schiedsrichters	1	0,0	0	0,0	0	0	1	0	0	0	0	1	100,0	1	0	1	0	0,0
4	655000	Sonstige Straftaten im Amt §§ 258a, 339-353d, 355, 357 StGB	6	0,1	0	0,0	0	0	6	0	0	0	0	5	83,3	4	4	0	0	0,0
64	655100	Körperverletzung im Amt § 340 StGB	3	0,0	0	0,0	0	0	3	0	0	0	0	3	100,0	2	2	0	0	0,0
64	655200	Verletzung des Dienstgeheimnisses § 353b StGB	2	0,0	0	0,0	0	0	2	0	0	0	0	1	50,0	1	1	0	0	0,0
4	660000	Strafbarer Eigennutz §§ 284, 285, 287-293, 297 StGB	5	0,1	0	0,0	0	0	5	0	0	0	0	5	100,0	8	8	0	1	12,5
4	662000	Wilderei §§ 292, 293 StGB	3	0,0	0	0,0	0	0	3	0	0	0	0	3	100,0	5	5	0	0	0,0
4	670000	Alle sonstigen Straftaten gemäß StGB - ohne Verkehrsdelikte	1.127	15,1	23	2,0	0	0	1.127	0	0	0	0	529	46,9	525	399	126	35	6,7

	Schlüssel der Tat	Straftat	erfasste Fälle		davon Versuche		Tatortverteilung (nach Einwohnerzahl)					mit Schusswaffe		aufgeklärte Fälle		TV Gesamtanzahl	davon		nichtdeutsche TV	
			Anzahl	Anteil in %	Anzahl	Anteil in %	< 20.000	20.000 < 100.000	100.000 < 500.000	>= 500.000	unbekannt	ge-droht	ge-schos-sen	Anzahl	Anteil in %		männlich	weiblich	Anzahl	Anteil in %
	1	2	3	4	5	6	7	8	9	10	11	12	13	14	15	16	17	18	19	20
64	671000	Verletzung der Unterhaltspflicht § 170 StGB	16	0,2	0	0,0	0	0	16	0	0	0	0	16	100,0	16	15	1	3	18,8
64	672000	Verletzung der Fürsorge- oder Erziehungspflicht § 171 StGB	2	0,0	0	0,0	0	0	2	0	0	0	0	2	100,0	2	0	2	0	0,0
4	673000	Beleidigung §§ 185-187, 189 StGB	305	4,1	0	0,0	0	0	305	0	0	0	0	272	89,2	258	179	79	13	5,0
4	673100	Beleidigung auf sexueller Grundlage §§ 185-187, 189 StGB	45	0,6	0	0,0	0	0	45	0	0	0	0	38	84,4	36	28	8	1	2,8
4	674000	Sachbeschädigung §§ 303-305a StGB	699	9,4	22	3,1	0	0	699	0	0	0	0	178	25,5	195	175	20	14	7,2
4	674010	Sachbeschädigung gemäß § 303 StGB ohne Schl. 6741 00 u. 6743 00	322	4,3	5	1,6	0	0	322	0	0	0	0	104	32,3	117	101	16	11	9,4
4	674020	Gemeinschaftliche Sachbeschädigung ohne Schl. 6743 20	7	0,1	1	14,3	0	0	7	0	0	0	0	2	28,6	2	2	0	0	0,0
4	674100	Sachbeschädigung an Kfz	240	3,2	4	1,7	0	0	240	0	0	0	0	49	20,4	50	47	3	1	2,0
4	674200	Datenveränderung, Computersabotage §§ 303a, 303b StGB	16	0,2	10	62,5	0	0	16	0	0	0	0	2	12,5	2	2	0	0	0,0
4	674300	Sonstige Sachbeschädigung auf Straßen, Wegen oder Plätzen	113	1,5	1	0,9	0	0	113	0	0	0	0	20	17,7	31	30	1	1	3,2
4	674310	Sonstige Sachbeschädigung auf Straßen, Wegen oder Plätzen gemäß § 303 StGB	104	1,4	1	1,0	0	0	104	0	0	0	0	20	19,2	31	30	1	1	3,2
4	674320	Gemeinschaftliche Sachbeschädigung auf Straßen, Wegen oder Plätzen	9	0,1	0	0,0	0	0	9	0	0	0	0	0	0,0	0	0	0	0	0,0
4	674500	Zerstörung wichtiger Arbeitsmittel § 305a StGB	1	0,0	1	100,0	0	0	1	0	0	0	0	1	100,0	1	1	0	1	100,0
4	675000	Sprengstoff- und Strahlungsverbrechen §§ 307 - 312 StGB	2	0,0	0	0,0	0	0	2	0	0	0	0	0	0,0	0	0	0	0	0,0
64	675200	Herbeiführen einer Sprengstoffexplosion § 308 StGB	2	0,0	0	0,0	0	0	2	0	0	0	0	0	0,0	0	0	0	0	0,0
4	676000	Straftaten gegen die Umwelt §§ 324, 324a, 325-330a StGB	1	0,0	0	0,0	0	0	1	0	0	0	0	0	0,0	0	0	0	0	0,0
4	676100	Gewässerverunreinigung § 324 StGB	1	0,0	0	0,0	0	0	1	0	0	0	0	0	0,0	0	0	0	0	0,0

	Schlüssel der Tat	Straftat	erfasste Fälle		davon Versuche		Tatortverteilung (nach Einwohnerzahl)					mit Schusswaffe		aufgeklärte Fälle		TV Gesamtanzahl	davon		nichtdeutsche TV	
			Anzahl	Anteil in %	Anzahl	Anteil in %	< 20.000	20.000 < 100.000	100.000 < 500.000	>= 500.000	unbekannt	gedroht	geschossen	Anzahl	Anteil in %		männlich	weiblich	Anzahl	Anteil in %
	1	2	3	4	5	6	7	8	9	10	11	12	13	14	15	16	17	18	19	20
4	678000	Ausspähen, Abfangen von Daten einschl. Vorbereitungshandlungen gemäß §§ 202a, 202b, 202c StGB	37	0,5	0	0,0	0	0	37	0	0	0	0	6	16,2	6	5	1	2	33,3
4	700000	Strafrechtliche Nebengesetze	497	6,7	5	1,0	0	0	497	0	0	0	5	475	95,6	412	358	54	60	14,6
4	710000	Straftaten gegen strafrechtliche Nebengesetze auf dem Wirtschaftssektor	24	0,3	0	0,0	0	0	24	0	0	0	0	21	87,5	26	22	4	7	26,9
4	712000	Straftaten nach AktG, GenG, GmbHG, HGB, RechnungslegungsG, UmwandlungsG	6	0,1	0	0,0	0	0	6	0	0	0	0	6	100,0	11	10	1	4	36,4
64	712200	Insolvenzverschleppung § 15a InsO	6	0,1	0	0,0	0	0	6	0	0	0	0	6	100,0	11	10	1	4	36,4
4	715000	Straftaten im Zusammenhang mit Urheberrechtsbestimmungen (UrheberrechtsG, MarkenG, § 17 UWG, GebrauchsmusterG, GeschmacksmusterG, KunsturheberrechtsG, PatentG, HalbleiterschutzG)	6	0,1	0	0,0	0	0	6	0	0	0	0	3	50,0	4	2	2	0	0,0
4	716000	Straftaten im Zusammenhang mit Lebens- und Arzneimitteln (z.B. Lebensmittel- und Futtermittelgesetzbuch, ArzneimittelG, WeinG)	10	0,1	0	0,0	0	0	10	0	0	0	0	10	100,0	10	9	1	3	30,0
64	716100	Straftaten nach dem Lebensmittel- und Futtermittelgesetzbuch	8	0,1	0	0,0	0	0	8	0	0	0	0	8	100,0	8	7	1	3	37,5
4	716200	Straftaten nach dem Arzneimittelgesetz	2	0,0	0	0,0	0	0	2	0	0	0	0	2	100,0	2	2	0	0	0,0
4	716210	Straftaten nach dem Arzneimittelgesetz gemäß § 95 AMG	1	0,0	0	0,0	0	0	1	0	0	0	0	1	100,0	1	1	0	0	0,0
4	719000	Sonstige Straftaten (Nebengesetze) auf dem Wirtschaftssektor (z.B. Rennwett- und Lotterieg, UWG ohne § 17, Versicherungsaufsichtsg, WirtschaftsstrafG, Gewerbeordnung)	2	0,0	0	0,0	0	0	2	0	0	0	0	2	100,0	2	2	0	1	50,0
4	720000	Straftaten gegen sonstige strafrechtliche Nebengesetze-ohne Verkehrsdelikte-	112	1,5	0	0,0	0	0	112	0	0	0	0	103	92,0	97	88	9	38	39,2
4	725000	Straftaten gegen das Aufenthalts-, das Asylverfahrens- und das Freizügigkeitsgesetz/EU	34	0,5	0	0,0	0	0	34	0	0	0	0	34	100,0	36	31	5	35	97,2
4	725200	Einschleusen von Ausländern gemäß § 96 Aufenthaltsgesetz	1	0,0	0	0,0	0	0	1	0	0	0	0	1	100,0	2	1	1	1	50,0
4	725500	Straftaten gegen §§ 84, 85 Asylverfahrensgesetz	11	0,1	0	0,0	0	0	11	0	0	0	0	11	100,0	10	9	1	10	100,0
64	725700	Unerlaubter Aufenthalt gemäß § 95 Abs. 1 Nr. 1, 2 und Abs. 2 Nr. 1b Aufenthaltsgesetz	19	0,3	0	0,0	0	0	19	0	0	0	0	19	100,0	21	18	3	21	100,0

	Schlüssel der Tat	Straftat	erfasste Fälle		davon Versuche		Tatortverteilung (nach Einwohnerzahl)					mit Schusswaffe		aufgeklärte Fälle		TV Gesamtanzahl	davon		nichtdeutsche TV	
			Anzahl	Anteil in %	Anzahl	Anteil in %	< 20.000	20.000 < 100.000	100.000 < 500.000	>= 500.000	unbekannt	gedroht	geschossen	Anzahl	Anteil in %		männlich	weiblich	Anzahl	Anteil in %
	1	2	3	4	5	6	7	8	9	10	11	12	13	14	15	16	17	18	19	20
64	725900	Sonstige Verstöße gegen das Aufenthaltsgesetz	3	0,0	0	0,0	0	0	3	0	0	0	0	3	100,0	3	3	0	3	100,0
4	726000	Straftaten gegen das Sprengstoff-, das Waffen- und das Kriegswaffenkontrollgesetz	40	0,5	0	0,0	0	0	40	0	0	0	0	37	92,5	36	34	2	2	5,6
64	726100	Straftaten gegen das Sprengstoffgesetz	15	0,2	0	0,0	0	0	15	0	0	0	0	14	93,3	14	13	1	0	0,0
64	726200	Straftaten gegen das Waffengesetz	24	0,3	0	0,0	0	0	24	0	0	0	0	22	91,7	21	20	1	2	9,5
64	726300	Straftaten gegen das Kriegswaffenkontrollgesetz	1	0,0	0	0,0	0	0	1	0	0	0	0	1	100,0	1	1	0	0	0,0
4	728000	Straftaten gegen das Bundes- (oder Landes-) Datenschutzgesetz	1	0,0	0	0,0	0	0	1	0	0	0	0	1	100,0	1	1	0	0	0,0
64	730000	Rauschgiftdelikte -Betäubungsmittelgesetz- (soweit nicht bereits mit anderer Schlüsselzahl erfasst)	343	4,6	5	1,5	0	0	343	0	0	0	0	337	98,3	297	258	39	16	5,4
64	731000	Allgemeine Verstöße gemäß § 29 BtMG(soweit nicht unter 7340 pp. zu erfassen)	274	3,7	4	1,5	0	0	274	0	0	0	0	269	98,2	236	204	32	9	3,8
64	731100	Allgemeiner Verstoß mit Heroin (§ 29 BtMG)	2	0,0	0	0,0	0	0	2	0	0	0	0	2	100,0	2	1	1	0	0,0
64	731200	Allgemeiner Verstoß mit Kokain einschl. Crack	2	0,0	0	0,0	0	0	2	0	0	0	0	2	100,0	2	2	0	0	0,0
64	731300	Allgemeiner Verstoß mit LSD	1	0,0	0	0,0	0	0	1	0	0	0	0	1	100,0	1	1	0	0	0,0
64	731600	Allgemeiner Verstoß mit Amphetamin und seine Derivate in Pulver- oder flüssiger sowie in Tabletten- bzw. Kapselform (Ecstasy)	16	0,2	0	0,0	0	0	16	0	0	0	0	16	100,0	15	11	4	0	0,0
64	731700	Allgemeiner Verstoß mit Methamphetamin in Pulver-, kristalliner oder flüssiger sowie in Tabletten- bzw. Kapselform	55	0,7	0	0,0	0	0	55	0	0	0	0	54	98,2	45	37	8	1	2,2
64	731800	Allgemeiner Verstoß mit Cannabis und Zubereitungen	162	2,2	3	1,9	0	0	162	0	0	0	0	158	97,5	143	134	9	7	4,9
64	731900	Allgemeiner Verstoß mit sonstigen Betäubungsmitteln	36	0,5	1	2,8	0	0	36	0	0	0	0	36	100,0	36	23	13	1	2,8
64	732000	Unerlaubter Handel mit und Schmuggel von Rauschgiften gemäß § 29 BtMG	35	0,5	1	2,9	0	0	35	0	0	0	0	34	97,1	40	36	4	7	17,5

	Schlüssel der Tat	Straftat	erfasste Fälle		davon Versuche		Tatortverteilung (nach Einwohnerzahl)					mit Schusswaffe		aufgeklärte Fälle		TV Gesamtanzahl	davon		nichtdeutsche TV	
			Anzahl	Anteil in %	Anzahl	Anteil in %	< 20.000	20.000 < 100.000	100.000 < 500.000	>= 500.000	unbekannt	gedroht	geschossen	Anzahl	Anteil in %		männlich	weiblich	Anzahl	Anteil in %
	1	2	3	4	5	6	7	8	9	10	11	12	13	14	15	16	17	18	19	20
64	732600	Unerlaubter Handel mit und Schmuggel von Amphetamin und seine Derivate in Pulver- oder flüssiger sowie in Tabletten- bzw. Kapselform (Ecstasy)	4	0,1	0	0,0	0	0	4	0	0	0	0	3	75,0	2	2	0	0	0,0
64	732700	Unerlaubter Handel mit und Schmuggel von Methamphetamin in Pulver-, kristalliner oder flüssiger sowie in Tabletten- bzw. Kapselform	5	0,1	0	0,0	0	0	5	0	0	0	0	5	100,0	7	7	0	2	28,6
64	732800	Unerlaubter Handel mit und Schmuggel von Cannabis und Zubereitungen (§ 29 BtMG)	19	0,3	1	5,3	0	0	19	0	0	0	0	19	100,0	24	21	3	5	20,8
64	732900	Unerlaubter Handel mit und Schmuggel von sonstigen Betäubungsmitteln (§ 29 BtMG)	7	0,1	0	0,0	0	0	7	0	0	0	0	7	100,0	8	7	1	0	0,0
64	733000	Unerlaubte Einfuhr von Betäubungsmitteln gemäß § 30 Abs. 1 Nr. 4 BtMG (in nicht geringer Menge)	4	0,1	0	0,0	0	0	4	0	0	0	0	4	100,0	4	3	1	0	0,0
64	733700	Unerlaubte Einfuhr in nicht geringer Menge von Methamphetamin in Pulver-, kristalliner oder flüssiger sowie in Tabletten- bzw. Kapselform	1	0,0	0	0,0	0	0	1	0	0	0	0	1	100,0	1	1	0	0	0,0
64	733800	Unerlaubte Einfuhr in nicht geringer Menge von Cannabis und Zubereitungen (§ 30 Abs. 1 Nr. 4 BtMG)	1	0,0	0	0,0	0	0	1	0	0	0	0	1	100,0	1	1	0	0	0,0
64	733900	Unerlaubte Einfuhr in nicht geringer Menge von sonstigen Betäubungsmitteln (§ 30 Abs. 1 Nr. 4 BtMG)	2	0,0	0	0,0	0	0	2	0	0	0	0	2	100,0	2	1	1	0	0,0
64	734000	Sonstige Verstöße gegen das BtMG	30	0,4	0	0,0	0	0	30	0	0	0	0	30	100,0	32	30	2	0	0,0
64	734100	Unerlaubter Anbau von Betäubungsmitteln gemäß § 29 Abs. 1 Nr. 1 BtMG	3	0,0	0	0,0	0	0	3	0	0	0	0	3	100,0	3	3	0	0	0,0
64	734500	Abgabe, Verabreichung oder Überlassung von Betäubungsmitteln an Minderjährige § 29a Abs. 1 Nr. 1 - ggf. § 30 Abs. 1 Nr. 2 BtMG	2	0,0	0	0,0	0	0	2	0	0	0	0	2	100,0	2	2	0	0	0,0
64	734800	Unerlaubte(r) Handel, Herstellung, Abgabe und Besitz in nicht geringer Menge von Betäubungsmitteln gemäß § 29a Abs. 1 Nr. 2 BtMG	25	0,3	0	0,0	0	0	25	0	0	0	0	25	100,0	27	25	2	0	0,0
64	740000	Straftaten gegen strafrechtliche Nebengesetze auf dem Umweltsektor (neben Schlüssel 7160)	18	0,2	0	0,0	0	0	18	0	0	0	5	14	77,8	9	7	2	1	11,1
64	743000	Straftaten nach dem Bundesnaturschutz-, Tierschutz-, Bundesjagd- und PflanzenschutzG	18	0,2	0	0,0	0	0	18	0	0	0	5	14	77,8	9	7	2	1	11,1
4	890000	Straftaten insgesamt, jedoch ohne Verstöße gegen das Aufenthalt-, das Asylverfahrens- und das Freizügigkeitsgesetz/EU (Schlüssel 7250)	7.437	99,5	378	5,1	0	0	7.437	0	0	3	7	4.437	59,7	3.112	2.324	788	365	11,7
4	891000	Rauschgiftkriminalität	345	4,6	5	1,4	0	0	345	0	0	0	0	338	98,0	298	259	39	16	5,4

	Schlüssel der Tat	Straftat	erfasste Fälle		davon Versuche		Tatortverteilung (nach Einwohnerzahl)					mit Schusswaffe		aufgeklärte Fälle		TV Gesamtanzahl	davon		nichtdeutsche TV	
			Anzahl	Anteil in %	Anzahl	Anteil in %	< 20.000	20.000 < 100.000	100.000 < 500.000	>= 500.000	unbekannt	ge-droht	ge-schos-sen	Anzahl	Anteil in %		männlich	weiblich	Anzahl	Anteil in %
	1	2	3	4	5	6	7	8	9	10	11	12	13	14	15	16	17	18	19	20
4	891100	direkte Beschaffungskriminalität	2	0,0	0	0,0	0	0	2	0	0	0	0	1	50,0	1	1	0	0	0,0
4	892000	Gewaltkriminalität	175	2,3	27	15,4	0	0	175	0	0	0	2	138	78,9	165	142	23	14	8,5
4	893000	Wirtschaftskriminalität	236	3,2	3	1,3	0	0	236	0	0	0	0	234	99,2	51	44	7	11	21,6
4	893100	bei Betrug	202	2,7	3	1,5	0	0	202	0	0	0	0	200	99,0	25	24	1	6	24,0
4	893200	Insolvenzstraftaten gemäß StGB und Nebenstrafrecht	11	0,1	0	0,0	0	0	11	0	0	0	0	11	100,0	17	14	3	4	23,5
4	893300	Wirtschaftskriminalität im Anlage- und Finanzierungsbereich pp.	59	0,8	0	0,0	0	0	59	0	0	0	0	59	100,0	2	2	0	0	0,0
4	893500	Wirtschaftskriminalität im Zusammenhang mit Arbeitsverhältnissen	15	0,2	0	0,0	0	0	15	0	0	0	0	15	100,0	11	10	1	3	27,3
4	893600	Betrug und Untreue im Zusammenhang mit Beteiligungen und Kapitalanlagen	60	0,8	0	0,0	0	0	60	0	0	0	0	60	100,0	3	3	0	0	0,0
4	894000	Sexueller Missbrauch von Kindern	9	0,1	0	0,0	0	0	9	0	0	0	0	9	100,0	11	11	0	1	9,1
4	897000	Computerkriminalität	111	1,5	20	18,0	0	0	111	0	0	0	0	19	17,1	24	20	4	11	45,8
4	898000	Umweltkriminalität	34	0,5	0	0,0	0	0	34	0	0	0	5	27	79,4	24	21	3	4	16,7
4	898100	Umweltstraftaten gemäß 29. Abschnitt des StGB	1	0,0	0	0,0	0	0	1	0	0	0	0	0	0,0	0	0	0	0	0,0
4	898200	Sonstige Straftaten nach dem StGB mit Umweltrelevanz	5	0,1	0	0,0	0	0	5	0	0	0	0	3	60,0	5	5	0	0	0,0
4	898300	Umweltstraftaten gemäß strafrechtlichen Nebengesetzen	28	0,4	0	0,0	0	0	28	0	0	0	5	24	85,7	19	16	3	4	21,1
4	899000	Straßenkriminalität	1.186	15,9	48	4,0	0	0	1.186	0	0	0	1	209	17,6	248	231	17	19	7,7
4	899100	Straßenraub	3	0,0	1	33,3	0	0	3	0	0	0	0	2	66,7	3	3	0	0	0,0
4	899200	Straßendiebstahl	743	9,9	36	4,8	0	0	743	0	0	0	0	75	10,1	70	64	6	11	15,7

	Schlüssel der Tat	Straftat	erfasste Fälle		davon Versuche		Tatortverteilung (nach Einwohnerzahl)					mit Schusswaffe		aufgeklärte Fälle		TV Gesamt- anzahl	davon		nichtdeutsche TV	
			Anzahl	Anteil in %	Anzahl	Anteil in %	< 20.000	20.000 < 100.000	100.000 < 500.000	>= 500.000	un- be- kannt	ge- droht	ge- schos- sen	Anzahl	Anteil in %		männ- lich	weib- lich	Anzahl	Anteil in %
	1	2	3	4	5	6	7	8	9	10	11	12	13	14	15	16	17	18	19	20
4	899500	Sachbeschädigung durch Graffiti insgesamt	124	1,7	0	0,0	0	0	124	0	0	0	0	20	16,1	18	17	1	6	33,3
4	892500	Mord und Totschlag insgesamt	1	0,0	1	100,0	0	0	1	0	0	0	0	1	100,0	1	1	0	0	0,0

Liste:

Beschreibung:

Auswertebereich:

Auswertezeitraum:

Filter:

Details:

B-001; Nullwerte=aus

Grundtabelle - keine Einschränkung - Auflistung nach Delikten - nur Obergruppen - Sonstige - Fall u. TV

Tatortgemeinde; Hierarchie=an - Suhl

Januar 2014 - Dezember 2014

keine Einschränkung

Schlüssel der Tat	Straftat	erfasste Fälle		davon Versuche		Tatortverteilung (nach Einwohnerzahl)					mit Schusswaffe		aufgeklärte Fälle		TV Gesamtanzahl	davon		nichtdeutsche TV			
		Anzahl	Anteil in %	Anzahl	Anteil in %	< 20.000	20.000 < 100.000	100.000 < 500.000	>= 500.000	unbekannt	gedroht	geschossen	Anzahl	Anteil in %		männlich	weiblich	Anzahl	Anteil in %		
1	2	3	4	5	6	7	8	9	10	11	12	13	14	15	16	17	18	19	20		
64	-----	Straftaten insgesamt	2.686	100,0	141	5,2	0	2.686	0	0	0	0	2	0	1.734	64,6	1.261	946	315	87	6,9
4	000000	Straftaten gegen das Leben	4	0,1	2	50,0	0	4	0	0	0	0	1	0	4	100,0	8	8	0	2	25,0
4	010000	Mord § 211 StGB	1	0,0	0	0,0	0	1	0	0	0	0	0	0	1	100,0	1	1	0	0	0,0
4	020000	Totschlag und Tötung auf Verlangen §§ 212, 213, 216 StGB	2	0,1	2	100,0	0	2	0	0	0	0	1	0	2	100,0	5	5	0	1	20,0
64	030000	Fahrlässige Tötung - nicht i.V.m. Verkehrsunfall - gemäß § 222 StGB	1	0,0	0	0,0	0	1	0	0	0	0	0	0	1	100,0	2	2	0	1	50,0
4	100000	Straftaten gegen die sexuelle Selbstbestimmung	28	1,0	1	3,6	0	28	0	0	0	0	0	0	25	89,3	23	22	1	1	4,3
4	110000	Straftaten gegen die sexuelle Selbstbestimmung unter Gewaltanwendung oder Ausnutzen eines Abhängigkeitsverhältnisses §§ 174, 174a, 174b, 174c, 177, 178 StGB	8	0,3	1	12,5	0	8	0	0	0	0	0	0	7	87,5	7	7	0	1	14,3
4	111000	Vergewaltigung und sexuelle Nötigung §§ 177 Abs. 2, 3 und 4, 178 StGB	5	0,2	1	20,0	0	5	0	0	0	0	0	0	3	60,0	3	3	0	0	0,0
64	111100	Vergewaltigung/sexuelle Nötigung überfallartig (Einzeltäter) gemäß § 177 Abs. 2 Nr. 1, Abs. 3 und 4 StGB	4	0,1	1	25,0	0	4	0	0	0	0	0	0	2	50,0	2	2	0	0	0,0
64	111400	Sonstige Straftaten gemäß § 177 Abs. 2 Nr. 1, Abs. 3 und 4 StGB	1	0,0	0	0,0	0	1	0	0	0	0	0	0	1	100,0	1	1	0	0	0,0
64	112000	Sonstige sexuelle Nötigung gemäß § 177 Abs. 1 und Abs. 5 StGB	3	0,1	0	0,0	0	3	0	0	0	0	0	0	4	133,3	4	4	0	1	25,0
4	130000	Sexueller Missbrauch §§ 176, 176a, 176b, 179, 182, 183, 183a StGB	10	0,4	0	0,0	0	10	0	0	0	0	0	0	9	90,0	9	9	0	0	0,0
4	131000	Sexueller Missbrauch von Kindern §§ 176, 176a, 176b StGB	6	0,2	0	0,0	0	6	0	0	0	0	0	0	5	83,3	5	5	0	0	0,0
64	131100	Sexuelle Handlungen gemäß § 176 Abs. 1 und 2 StGB	1	0,0	0	0,0	0	1	0	0	0	0	0	0	1	100,0	1	1	0	0	0,0
64	131200	Exhibitionistische/sexuelle Handlungen vor Kindern gemäß § 176 Abs. 4 Nr. 1 StGB	1	0,0	0	0,0	0	1	0	0	0	0	0	0	0	0,0	0	0	0	0	0,0
64	131400	Einwirken auf Kinder gemäß § 176 Abs. 4 Nr. 3 und 4 StGB	1	0,0	0	0,0	0	1	0	0	0	0	0	0	1	100,0	1	1	0	0	0,0

	Schlüssel der Tat	Straftat	erfasste Fälle		davon Versuche		Tatortverteilung (nach Einwohnerzahl)					mit Schusswaffe		aufgeklärte Fälle		TV Gesamtanzahl	davon		nichtdeutsche TV	
			Anzahl	Anteil in %	Anzahl	Anteil in %	< 20.000	20.000 < 100.000	100.000 < 500.000	>= 500.000	unbekannt	ge-droht	ge-schos-sen	Anzahl	Anteil in %		männ-lich	weib-lich	Anzahl	Anteil in %
	1	2	3	4	5	6	7	8	9	10	11	12	13	14	15	16	17	18	19	20
64	131700	Sonstiger schwerer sexueller Missbrauch von Kindern gemäß § 176a StGB	3	0,1	0	0,0	0	3	0	0	0	0	0	3	100,0	3	3	0	0	0,0
4	132000	Exhibitionistische Handlungen und Erregung öffentlichen Ärgernisses §§ 183, 183a StGB	2	0,1	0	0,0	0	2	0	0	0	0	0	2	100,0	2	2	0	0	0,0
64	133000	Sexueller Missbrauch von Jugendlichen gemäß § 182 StGB	2	0,1	0	0,0	0	2	0	0	0	0	0	2	100,0	2	2	0	0	0,0
4	140000	Ausnutzen sexueller Neigung gemäß §§ 180, 180a, 181a, 184, 184a, 184b, 184c, 184d, 184e, 184f StGB	10	0,4	0	0,0	0	10	0	0	0	0	0	9	90,0	9	8	1	0	0,0
4	141000	Förderung sexueller Handlungen Minderjähriger oder Ausbeuten von Prostituierten §§ 180, 180a StGB	1	0,0	0	0,0	0	1	0	0	0	0	0	1	100,0	1	1	0	0	0,0
64	141100	Förderung sexueller Handlungen Minderjähriger gemäß § 180 StGB	1	0,0	0	0,0	0	1	0	0	0	0	0	1	100,0	1	1	0	0	0,0
4	143000	Verbreitung pornographischer Schriften (Erzeugnisse) gemäß §§ 184, 184a, 184b, 184c, 184d StGB	8	0,3	0	0,0	0	8	0	0	0	0	0	8	100,0	8	7	1	0	0,0
64	143100	Verbreitung pornographischer Schriften (Erzeugnisse) an Personen unter 18 Jahren gemäß § 184 Abs. 1 Nr. 1, 2, 5 StGB	1	0,0	0	0,0	0	1	0	0	0	0	0	1	100,0	1	1	0	0	0,0
64	143300	Besitz/Verschaffung von Kinderpornographie gemäß § 184b Abs. 2 und 4 StGB	4	0,1	0	0,0	0	4	0	0	0	0	0	4	100,0	4	4	0	0	0,0
64	143400	Verbreitung von Kinderpornographie gemäß § 184b Abs. 1 StGB	1	0,0	0	0,0	0	1	0	0	0	0	0	1	100,0	1	1	0	0	0,0
4	200000	Rohheitsdelikte und Straftaten gegen die persönliche Freiheit	487	18,1	27	5,5	0	487	0	0	0	1	0	438	89,9	411	332	79	24	5,8
4	210000	Raub, räuberische Erpressung und räuberischer Angriff auf Kraftfahrer §§ 249-252, 255, 316a StGB	19	0,7	3	15,8	0	19	0	0	0	0	0	16	84,2	26	25	1	5	19,2
4	217000	Sonstige Raubüberfälle auf Straßen, Wegen oder Plätzen	1	0,0	0	0,0	0	1	0	0	0	0	0	1	100,0	1	1	0	0	0,0
4	220000	Körperverletzung §§ 223-227, 229, 231 StGB	308	11,5	20	6,5	0	308	0	0	0	0	0	276	89,6	269	219	50	17	6,3
4	222000	Gefährliche und schwere Körperverletzung, Verstümmelung weiblicher Genitalien §§ 224, 226, 231 StGB	79	2,9	11	13,9	0	79	0	0	0	0	0	66	83,5	82	67	15	6	7,3
4	222100	Gefährliche und schwere Körperverletzung auf Straßen, Wegen oder Plätzen	30	1,1	5	16,7	0	30	0	0	0	0	0	24	80,0	35	27	8	4	11,4
4	223000	Misshandlung von Schutzbefohlenen § 225 StGB	4	0,1	0	0,0	0	4	0	0	0	0	0	4	100,0	4	4	0	0	0,0

	Schlüssel der Tat	Straftat	erfasste Fälle		davon Versuche		Tatortverteilung (nach Einwohnerzahl)					mit Schusswaffe		aufgeklärte Fälle		TV Gesamtanzahl	davon		nichtdeutsche TV	
			Anzahl	Anteil in %	Anzahl	Anteil in %	< 20.000	20.000 < 100.000	100.000 < 500.000	>= 500.000	unbekannt	gedroht	geschossen	Anzahl	Anteil in %		männlich	weiblich	Anzahl	Anteil in %
	1	2	3	4	5	6	7	8	9	10	11	12	13	14	15	16	17	18	19	20
64	223100	Misshandlung von Kindern	4	0,1	0	0,0	0	4	0	0	0	0	0	4	100,0	4	4	0	0	0,0
64	224000	Vorsätzliche einfache Körperverletzung gemäß § 223 StGB	215	8,0	9	4,2	0	215	0	0	0	0	0	196	91,2	184	150	34	11	6,0
64	225000	Fahrlässige Körperverletzung gemäß § 229 StGB	10	0,4	0	0,0	0	10	0	0	0	0	0	10	100,0	12	9	3	0	0,0
4	230000	Straftaten gegen die persönliche Freiheit gemäß §§ 232-233a, 234, 235, 236, 237, 238-239b, 240, 241, 316c StGB davon	160	6,0	4	2,5	0	160	0	0	0	1	0	146	91,3	146	115	31	3	2,1
4	232000	Zwangsheirat, Nachstellung (Stalking), Freiheitsberaubung, Nötigung, Bedrohung §§ 237, 238, 239, 240, 241 StGB davon:	158	5,9	4	2,5	0	158	0	0	0	1	0	144	91,1	142	111	31	2	1,4
64	232100	Freiheitsberaubung gemäß § 239 StGB	8	0,3	1	12,5	0	8	0	0	0	0	0	8	100,0	11	7	4	0	0,0
4	232200	Nötigung § 240 StGB	52	1,9	3	5,8	0	52	0	0	0	0	0	47	90,4	49	40	9	0	0,0
64	232300	Bedrohung gemäß § 241 StGB	77	2,9	0	0,0	0	77	0	0	0	1	0	73	94,8	72	58	14	2	2,8
4	232400	Nachstellung (Stalking) gemäß § 238 StGB	21	0,8	0	0,0	0	21	0	0	0	0	0	16	76,2	14	10	4	0	0,0
4	233000	Erpresserischer Menschenraub § 239a StGB	1	0,0	0	0,0	0	1	0	0	0	0	0	1	100,0	3	3	0	1	33,3
4	236000	Menschenhandel zum Zweck der sexuellen Ausbeutung gemäß § 232 StGB	1	0,0	0	0,0	0	1	0	0	0	0	0	1	100,0	1	1	0	0	0,0
64	236100	Menschenhandel zum Zweck der sexuellen Ausbeutung gemäß § 232 Abs. 1 StGB	1	0,0	0	0,0	0	1	0	0	0	0	0	1	100,0	1	1	0	0	0,0
4	3***00	Diebstahl ohne erschwerende Umstände §§ 242, 247, 248a-c StGB	491	18,3	9	1,8	0	491	0	0	0	0	0	299	60,9	264	199	65	24	9,1
4	3**100	Diebstahl ohne erschwerende Umstände von Kraftwagen einschl. unbefugter Ingebrauchnahme	5	0,2	0	0,0	0	5	0	0	0	0	0	3	60,0	3	2	1	0	0,0
4	3**200	Diebstahl ohne erschwerende Umstände von Mopeds und Kraftködern einschl. unbefugter Ingebrauchnahme	4	0,1	0	0,0	0	4	0	0	0	0	0	0	0,0	0	0	0	0	0,0
4	3**300	Diebstahl ohne erschwerende Umstände von Fahrrädern einschl. unbefugter Ingebrauchnahme	13	0,5	0	0,0	0	13	0	0	0	0	0	4	30,8	7	7	0	0	0,0
4	3**400	Diebstahl ohne erschwerende Umstände von Schusswaffen	1	0,0	0	0,0	0	1	0	0	0	0	0	0	0,0	0	0	0	0	0,0

Schlüssel der Tat	Straftat	erfasste Fälle		davon Versuche		Tatortverteilung (nach Einwohnerzahl)					mit Schusswaffe		aufgeklärte Fälle		TV Gesamtanzahl	davon		nichtdeutsche TV	
		Anzahl	Anteil in %	Anzahl	Anteil in %	< 20.000	20.000 < 100.000	100.000 < 500.000	>= 500.000	unbekannt	gedroht	geschossen	Anzahl	Anteil in %		männlich	weiblich	Anzahl	Anteil in %
1	2	3	4	5	6	7	8	9	10	11	12	13	14	15	16	17	18	19	20
4	3**500	4	0,1	0	0,0	0	4	0	0	0	0	0	2	50,0	2	2	0	0	0,0
4	300000	151	5,6	3	2,0	0	151	0	0	0	0	0	61	40,4	66	55	11	5	7,6
4	300100	5	0,2	0	0,0	0	5	0	0	0	0	0	3	60,0	3	2	1	0	0,0
4	300200	4	0,1	0	0,0	0	4	0	0	0	0	0	0	0,0	0	0	0	0	0,0
4	300300	10	0,4	0	0,0	0	10	0	0	0	0	0	3	30,0	5	5	0	0	0,0
4	310*00	10	0,4	0	0,0	0	10	0	0	0	0	0	3	30,0	3	3	0	0	0,0
4	315*00	2	0,1	0	0,0	0	2	0	0	0	0	0	0	0,0	0	0	0	0	0,0
4	325*00	190	7,1	3	1,6	0	190	0	0	0	0	0	183	96,3	163	115	48	19	11,7
4	326*00	186	6,9	3	1,6	0	186	0	0	0	0	0	180	96,8	160	113	47	18	11,3
4	335*00	30	1,1	1	3,3	0	30	0	0	0	0	0	17	56,7	20	16	4	0	0,0
4	340*00	13	0,5	0	0,0	0	13	0	0	0	0	0	5	38,5	9	6	3	0	0,0
4	345*00	2	0,1	0	0,0	0	2	0	0	0	0	0	0	0,0	0	0	0	0	0,0
4	350*00	55	2,0	2	3,6	0	55	0	0	0	0	0	21	38,2	7	7	0	0	0,0
4	4***00	233	8,7	43	18,5	0	233	0	0	0	0	0	62	26,6	50	47	3	2	4,0
4	4**100	1	0,0	1	100,0	0	1	0	0	0	0	0	2	200,0	2	2	0	0	0,0
4	4**200	6	0,2	1	16,7	0	6	0	0	0	0	0	2	33,3	4	4	0	0	0,0

	Schlüssel der Tat	Straftat	erfasste Fälle		davon Versuche		Tatortverteilung (nach Einwohnerzahl)					mit Schusswaffe		aufgeklärte Fälle		TV Gesamtanzahl	davon		nichtdeutsche TV	
			Anzahl	Anteil in %	Anzahl	Anteil in %	< 20.000	20.000 < 100.000	100.000 < 500.000	>= 500.000	unbekannt	gedroht	geschossen	Anzahl	Anteil in %		männlich	weiblich	Anzahl	Anteil in %
	1	2	3	4	5	6	7	8	9	10	11	12	13	14	15	16	17	18	19	20
4	4**300	Diebstahl unter erschwerenden Umständen von Fahrrädern	13	0,5	1	7,7	0	13	0	0	0	0	0	1	7,7	1	1	0	0	0,0
4	4**400	Diebstahl unter erschwerenden Umständen von Schusswaffen	1	0,0	0	0,0	0	1	0	0	0	0	0	1	100,0	2	2	0	0	0,0
4	4**500	Diebstahl unter erschwerenden Umständen von unbaren Zahlungsmitteln	3	0,1	1	33,3	0	3	0	0	0	0	0	1	33,3	1	1	0	0	0,0
4	4**700	Diebstahl unter erschwerenden Umständen von/aus Automaten	3	0,1	0	0,0	0	3	0	0	0	0	0	0	0,0	0	0	0	0	0,0
4	400000	Sonstiger schwerer Diebstahl §§ 243 - 244a StGB	98	3,6	26	26,5	0	98	0	0	0	0	0	19	19,4	18	16	2	1	5,6
4	400200	Schwerer Diebstahl von Mopeds und Krafträdern	6	0,2	1	16,7	0	6	0	0	0	0	0	2	33,3	4	4	0	0	0,0
4	400300	Schwerer Diebstahl von Fahrrädern	7	0,3	0	0,0	0	7	0	0	0	0	0	0	0,0	0	0	0	0	0,0
4	400700	Schwerer Diebstahl von/aus Automaten	2	0,1	0	0,0	0	2	0	0	0	0	0	0	0,0	0	0	0	0	0,0
4	410*00	Diebstahl unter erschwerenden Umständen in/aus Dienst-, Büro-, Fabrikations-, Werkstatt- und Lagerräumen	34	1,3	3	8,8	0	34	0	0	0	0	0	15	44,1	9	9	0	0	0,0
4	410000	Schwerer Diebstahl in/aus Dienst-, Büro-, Fabrikations-, Werkstatt- und Lagerräumen	31	1,2	2	6,5	0	31	0	0	0	0	0	13	41,9	9	9	0	0	0,0
4	410100	Bes. schw. Fall des Diebstahls in/aus Dienst-, Büro-, Fabrikations-, Werkstatt- und Lagerräumen von Kraftwagen	1	0,0	1	100,0	0	1	0	0	0	0	0	1	100,0	1	1	0	0	0,0
4	410400	Bes. schw. Fall des Diebstahls in/aus Dienst-, Büro-, Fabrikations-, Werkstatt- und Lagerräumen von Schusswaffen	1	0,0	0	0,0	0	1	0	0	0	0	0	1	100,0	2	2	0	0	0,0
4	410700	Bes. schw. Fall des Diebstahls in/aus Dienst-, Büro-, Fabrikations-, Werkstatt- und Lagerräumen von/aus Automaten	1	0,0	0	0,0	0	1	0	0	0	0	0	0	0,0	0	0	0	0	0,0
4	415*00	Diebstahl unter erschwerenden Umständen in/aus Gaststätten, Kantinen, Hotels und Pensionen	7	0,3	2	28,6	0	7	0	0	0	0	0	1	14,3	1	1	0	0	0,0
4	415000	Bes. schw. Fall des Diebstahls in/aus Gaststätten, Kantinen, Hotels und Pensionen	6	0,2	2	33,3	0	6	0	0	0	0	0	1	16,7	1	1	0	0	0,0
4	415500	Bes. schw. Fall des Diebstahls in/aus Gaststätten, Kantinen, Hotels und Pensionen von unbaren Zahlungsmitteln	1	0,0	0	0,0	0	1	0	0	0	0	0	0	0,0	0	0	0	0	0,0

	Schlüssel der Tat	Straftat	erfasste Fälle		davon Versuche		Tatortverteilung (nach Einwohnerzahl)					mit Schusswaffe		aufgeklärte Fälle		TV Gesamtanzahl	davon		nichtdeutsche TV	
			Anzahl	Anteil in %	Anzahl	Anteil in %	< 20.000	20.000 < 100.000	100.000 < 500.000	>= 500.000	unbekannt	gedroht	geschossen	Anzahl	Anteil in %		männlich	weiblich	Anzahl	Anteil in %
	1	2	3	4	5	6	7	8	9	10	11	12	13	14	15	16	17	18	19	20
4	425*00	Schwerer Diebstahl in/aus Kiosken, Warenhäusern, Verkaufsräumen, Selbstbedienungsläden, Schaufenstern, Schaukästen und Vitrinen	14	0,5	3	21,4	0	14	0	0	0	0	0	1	7,1	3	3	0	0	0,0
4	425000	Besonders schwerer Fall des Diebstahls in/aus Kiosken, Warenhäusern, Verkaufsräumen, Selbstbedienungsläden	12	0,4	3	25,0	0	12	0	0	0	0	0	1	8,3	3	3	0	0	0,0
4	426*00	Besonders schwerer Fall des Ladendiebstahls	2	0,1	0	0,0	0	2	0	0	0	0	0	0	0,0	0	0	0	0	0,0
4	426000	Besonders schwerer Fall des Ladendiebstahls	2	0,1	0	0,0	0	2	0	0	0	0	0	0	0,0	0	0	0	0	0,0
4	435*00	Wohnungseinbruchdiebstahl § 244 Abs. 1 Nr. 3 StGB	6	0,2	1	16,7	0	6	0	0	0	0	0	4	66,7	5	5	0	0	0,0
4	436*00	Tageswohnungseinbruch	3	0,1	0	0,0	0	3	0	0	0	0	0	1	33,3	1	1	0	0	0,0
4	440*00	Besonders schwerer Fall des Diebstahls in/aus Boden-, Kellerräumen, Waschküchen	25	0,9	4	16,0	0	25	0	0	0	0	0	8	32,0	10	9	1	0	0,0
4	440000	Besonders schwerer Fall des Diebstahls in/aus Boden-, Kellerräumen, Waschküchen	19	0,7	3	15,8	0	19	0	0	0	0	0	7	36,8	9	8	1	0	0,0
4	440300	Bes. schw. Fall des Diebstahls in/aus Boden-, Kellerräumen, Waschküchen von Fahrrädern	6	0,2	1	16,7	0	6	0	0	0	0	0	1	16,7	1	1	0	0	0,0
4	445*00	Besonders schwerer Fall des Diebstahls in/aus überwiegend unbezogenen Neu- und Rohbauten, Baubuden und Baustellen	3	0,1	1	33,3	0	3	0	0	0	0	0	1	33,3	2	2	0	0	0,0
4	445000	Besonders schwerer Fall des Diebstahls in/aus überwiegend unbezogenen Neu- und Rohbauten, Baubuden und Baustellen	3	0,1	1	33,3	0	3	0	0	0	0	0	1	33,3	2	2	0	0	0,0
4	450*00	Besonders schwerer Fall des Diebstahls an/aus Kraftfahrzeugen	31	1,2	2	6,5	0	31	0	0	0	0	0	10	32,3	10	9	1	1	10,0
4	450000	Besonders schwerer Fall des Diebstahls an/aus Kraftfahrzeugen von sonstigem Gut	30	1,1	2	6,7	0	30	0	0	0	0	0	9	30,0	9	8	1	1	11,1
4	450500	Besonders schwerer Fall des Diebstahls aus Kraftfahrzeugen von unbaren Zahlungsmitteln	1	0,0	0	0,0	0	1	0	0	0	0	0	1	100,0	1	1	0	0	0,0
4	****00	Diebstahl insgesamt	724	27,0	52	7,2	0	724	0	0	0	0	0	361	49,9	294	227	67	25	8,5
4	***100	Diebstahl insgesamt von Kraftwagen einschl. unbefugter Ingebrauchnahme	6	0,2	1	16,7	0	6	0	0	0	0	0	5	83,3	5	4	1	0	0,0

	Schlüssel der Tat	Straftat	erfasste Fälle		davon Versuche		Tatortverteilung (nach Einwohnerzahl)					mit Schusswaffe		aufgeklärte Fälle		TV Gesamtanzahl	davon		nichtdeutsche TV	
			Anzahl	Anteil in %	Anzahl	Anteil in %	< 20.000	20.000 < 100.000	100.000 < 500.000	>= 500.000	unbekannt	ge-droht	ge-schos-sen	Anzahl	Anteil in %		männlich	weiblich	Anzahl	Anteil in %
	1	2	3	4	5	6	7	8	9	10	11	12	13	14	15	16	17	18	19	20
4	***200	Diebstahl insgesamt von Mopeds und Krafträdern einschl. unbefugter Ingebrauchnahme	10	0,4	1	10,0	0	10	0	0	0	0	0	2	20,0	4	4	0	0	0,0
4	***300	Diebstahl insgesamt von Fahrrädern einschl. unbefugter Ingebrauchnahme	26	1,0	1	3,8	0	26	0	0	0	0	0	5	19,2	8	8	0	0	0,0
4	***400	Diebstahl insgesamt von Schusswaffen	2	0,1	0	0,0	0	2	0	0	0	0	0	1	50,0	2	2	0	0	0,0
4	***500	Diebstahl insgesamt von unbaren Zahlungsmitteln	7	0,3	1	14,3	0	7	0	0	0	0	0	3	42,9	3	3	0	0	0,0
4	***700	Diebstahl insgesamt von/aus Automaten	3	0,1	0	0,0	0	3	0	0	0	0	0	0	0,0	0	0	0	0	0,0
4	*00081	Diebstahl insgesamt in/aus Wochenend- und Gartenhaus	35	1,3	7	20,0	0	35	0	0	0	0	0	8	22,9	7	7	0	1	14,3
4	*00086	Diebstahl insgesamt in/aus einer Kirche	1	0,0	1	100,0	0	1	0	0	0	0	0	0	0,0	0	0	0	0	0,0
4	*00096	Diebstahl insgesamt von Buntmetall	7	0,3	0	0,0	0	7	0	0	0	0	0	1	14,3	1	0	1	0	0,0
4	*10*00	Diebstahl insgesamt in/aus Dienst-, Büro-, Fabrikations-, Werkstatt- und Lagerräumen	44	1,6	3	6,8	0	44	0	0	0	0	0	18	40,9	11	11	0	0	0,0
4	*15*00	Diebstahl insgesamt in/aus Gaststätten, Kantinen, Hotels und Pensionen	9	0,3	2	22,2	0	9	0	0	0	0	0	1	11,1	1	1	0	0	0,0
4	*25*00	Diebstahl gesamt in/aus Kiosken, Warenhäusern, Verkaufsräumen, Selbstbedienungsläden, Schaufenstern, Schaukästen und Vitrinen	204	7,6	6	2,9	0	204	0	0	0	0	0	184	90,2	166	118	48	19	11,4
4	*26*00	Diebstahl insgesamt Ladendiebstahl	188	7,0	3	1,6	0	188	0	0	0	0	0	180	95,7	160	113	47	18	11,3
4	*35*00	Diebstahl insgesamt in/aus Wohnungen	36	1,3	2	5,6	0	36	0	0	0	0	0	21	58,3	24	20	4	0	0,0
4	*40*00	Diebstahl insgesamt in/aus Boden-, Kellerräumen und Waschküchen	38	1,4	4	10,5	0	38	0	0	0	0	0	13	34,2	19	15	4	0	0,0
4	*45*00	Diebstahl insgesamt in/aus überwiegend unbezogenen Neu- und Rohbauten, Baubuden und Baustellen	5	0,2	1	20,0	0	5	0	0	0	0	0	1	20,0	2	2	0	0	0,0
4	*50*00	Diebstahl insgesamt an/aus Kraftfahrzeugen	86	3,2	4	4,7	0	86	0	0	0	0	0	31	36,0	15	14	1	1	6,7
4	*90*00	Diebstahl insgesamt Taschendiebstahl	15	0,6	0	0,0	0	15	0	0	0	0	0	1	6,7	1	1	0	0	0,0

	Schlüssel der Tat	Straftat	erfasste Fälle		davon Versuche		Tatortverteilung (nach Einwohnerzahl)					mit Schusswaffe		aufgeklärte Fälle		TV Gesamtanzahl	davon		nichtdeutsche TV	
			Anzahl	Anteil in %	Anzahl	Anteil in %	< 20.000	20.000 < 100.000	100.000 < 500.000	>= 500.000	unbekannt	ge-droht	ge-schos-sen	Anzahl	Anteil in %		männlich	weiblich	Anzahl	Anteil in %
	1	2	3	4	5	6	7	8	9	10	11	12	13	14	15	16	17	18	19	20
4	500000	Vermögens- und Fälschungsdelikte	443	16,5	48	10,8	0	443	0	0	0	0	0	278	62,8	233	165	68	26	11,2
4	510000	Betrug §§ 263, 263a, 264, 264a, 265, 265a, 265b StGB	342	12,7	48	14,0	0	342	0	0	0	0	0	216	63,2	186	133	53	19	10,2
4	511000	Waren- und Warenkreditbetrug	91	3,4	2	2,2	0	91	0	0	0	0	0	57	62,6	49	34	15	4	8,2
4	511200	Sonstiger Warenkreditbetrug	66	2,5	2	3,0	0	66	0	0	0	0	0	40	60,6	34	23	11	0	0,0
64	511300	Warenbetrug	25	0,9	0	0,0	0	25	0	0	0	0	0	17	68,0	18	14	4	4	22,2
4	515000	Erschleichen von Leistungen § 265a StGB	24	0,9	8	33,3	0	24	0	0	0	0	0	23	95,8	21	19	2	10	47,6
4	516000	Betrug mittels rechtswidrig erlangter unbarer Zahlungsmittel	23	0,9	5	21,7	0	23	0	0	0	0	0	8	34,8	9	8	1	1	11,1
64	516300	Betrug mittels rechtswidrig erlangter Debitkarten mit PIN	2	0,1	0	0,0	0	2	0	0	0	0	0	2	100,0	2	2	0	1	50,0
64	516400	Betrug mittels rechtswidrig erlangter Kreditkarten	3	0,1	1	33,3	0	3	0	0	0	0	0	2	66,7	3	3	0	0	0,0
64	516500	Betrug mittels rechtswidrig erlangter Daten von Zahlungskarten	12	0,4	2	16,7	0	12	0	0	0	0	0	1	8,3	1	1	0	0	0,0
64	516900	Betrug mittels rechtswidrig erlangter sonstiger unbarer Zahlungsmittel	6	0,2	2	33,3	0	6	0	0	0	0	0	3	50,0	4	3	1	0	0,0
4	517000	Sonstiger Betrug	204	7,6	33	16,2	0	204	0	0	0	0	0	128	62,7	116	79	37	4	3,4
64	517100	Leistungsbetrug	18	0,7	0	0,0	0	18	0	0	0	0	0	17	94,4	18	9	9	1	5,6
64	517200	Leistungskreditbetrug	8	0,3	0	0,0	0	8	0	0	0	0	0	8	100,0	7	6	1	0	0,0
4	517400	Betrug z.N.v. Versicherungen und Versicherungsmissbrauch §§ 263, 265 StGB	1	0,0	0	0,0	0	1	0	0	0	0	0	1	100,0	1	1	0	0	0,0
64	517500	Computerbetrug (soweit nicht unter den Schlüssel 5163 bzw. 5179 zu erfassen) gemäß § 263a StGB	30	1,1	2	6,7	0	30	0	0	0	0	0	6	20,0	1	0	1	0	0,0
64	517700	Betrug z.N.v. Sozialversicherungen und Sozialversicherungsträgern	15	0,6	0	0,0	0	15	0	0	0	0	0	15	100,0	15	10	5	0	0,0

	Schlüssel der Tat	Straftat	erfasste Fälle		davon Versuche		Tatortverteilung (nach Einwohnerzahl)					mit Schusswaffe		aufgeklärte Fälle		TV Gesamtanzahl	davon		nichtdeutsche TV	
			Anzahl	Anteil in %	Anzahl	Anteil in %	< 20.000	20.000 < 100.000	100.000 < 500.000	>= 500.000	unbekannt	gedroht	geschossen	Anzahl	Anteil in %		männlich	weiblich	Anzahl	Anteil in %
	1	2	3	4	5	6	7	8	9	10	11	12	13	14	15	16	17	18	19	20
64	517900	Betrug mit Zugangsberechtigungen zu Kommunikationsdiensten	8	0,3	0	0,0	0	8	0	0	0	0	0	1	12,5	1	1	0	0	0,0
4	518100	Abrechnungsbetrug	2	0,1	0	0,0	0	2	0	0	0	0	0	2	100,0	2	1	1	0	0,0
64	518200	Einmietbetrug	4	0,1	0	0,0	0	4	0	0	0	0	0	4	100,0	4	3	1	0	0,0
4	518300	Kontoeröffnungs- und Überweisungsbetrug	10	0,4	5	50,0	0	10	0	0	0	0	0	3	30,0	1	1	0	0	0,0
64	518400	Zechbetrug	3	0,1	0	0,0	0	3	0	0	0	0	0	3	100,0	3	3	0	0	0,0
64	518900	Sonstige weitere Betrugsarten	105	3,9	26	24,8	0	105	0	0	0	0	0	68	64,8	71	52	19	3	4,2
4	520000	Veruntreuungen §§ 266, 266a, 266b StGB	18	0,7	0	0,0	0	18	0	0	0	0	0	18	100,0	15	10	5	2	13,3
4	521000	Untreue § 266 StGB	5	0,2	0	0,0	0	5	0	0	0	0	0	5	100,0	4	3	1	0	0,0
64	522000	Vorenthalten und Veruntreuen von Arbeitsentgelt gemäß § 266a StGB	10	0,4	0	0,0	0	10	0	0	0	0	0	10	100,0	8	5	3	2	25,0
64	523000	Missbrauch von Scheck- und Kreditkarten gemäß § 266b StGB	3	0,1	0	0,0	0	3	0	0	0	0	0	3	100,0	3	2	1	0	0,0
4	530000	Unterschlagung §§ 246, 247, 248a StGB	59	2,2	0	0,0	0	59	0	0	0	0	0	23	39,0	23	17	6	0	0,0
4	540000	Urkundenfälschung §§ 267-271, 273-279, 281 StGB	21	0,8	0	0,0	0	21	0	0	0	0	0	19	90,5	20	15	5	4	20,0
4	543000	Fälschung beweisheblicher Daten, Täuschung im Rechtsverkehr bei Datenverarbeitung §§ 269, 270 StGB	2	0,1	0	0,0	0	2	0	0	0	0	0	0	0,0	0	0	0	0	0,0
4	550000	Geld- und Wertzeichenfälschung, Fälschung von Zahlungskarten mit oder ohne Garantiefunktion, Schecks und Wechseln §§ 146-149, 151, 152, 152a, 152b StGB	2	0,1	0	0,0	0	2	0	0	0	0	0	1	50,0	1	0	1	1	100,0
4	552000	Inverkehrbringen von Falschgeld §§ 146 Abs. 1 Nr. 3, 147 StGB	1	0,0	0	0,0	0	1	0	0	0	0	0	1	100,0	1	0	1	1	100,0
4	553000	Fälschung von Zahlungskarten mit oder ohne Garantiefunktion, Schecks und Wechseln gemäß §§ 152a, 152b StGB	1	0,0	0	0,0	0	1	0	0	0	0	0	0	0,0	0	0	0	0	0,0

	Schlüssel der Tat	Straftat	erfasste Fälle		davon Versuche		Tatortverteilung (nach Einwohnerzahl)					mit Schusswaffe		aufgeklärte Fälle		TV Gesamtanzahl	davon		nichtdeutsche TV	
			Anzahl	Anteil in %	Anzahl	Anteil in %	< 20.000	20.000 < 100.000	100.000 < 500.000	>= 500.000	unbekannt	gedroht	geschossen	Anzahl	Anteil in %		männlich	weiblich	Anzahl	Anteil in %
	1	2	3	4	5	6	7	8	9	10	11	12	13	14	15	16	17	18	19	20
4	553100	Gebrauch falscher Zahlungskarten mit oder ohne Garantiefunktion, Schecks und Wechsel gemäß §§ 152a, 152b StGB	1	0,0	0	0,0	0	1	0	0	0	0	0	0	0,0	0	0	0	0	0,0
4	560000	Insolvenzstraftaten §§ 283, 283a-d StGB	1	0,0	0	0,0	0	1	0	0	0	0	0	1	100,0	1	1	0	0	0,0
64	561000	Bankrott gemäß § 283 StGB	1	0,0	0	0,0	0	1	0	0	0	0	0	1	100,0	1	1	0	0	0,0
4	600000	Sonstige Straftatbestände (StGB)	773	28,8	10	1,3	0	773	0	0	0	0	0	423	54,7	370	267	103	10	2,7
4	610000	Erpressung § 253 StGB	5	0,2	3	60,0	0	5	0	0	0	0	0	5	100,0	5	4	1	0	0,0
4	620000	Widerstand gegen die Staatsgewalt und Straftaten gegen die öffentliche Ordnung §§ 111, 113, 114, 120, 121, 123-127, 129, 130-134, 136, 138, 140, 145, 145a, 145c, 145d StGB	97	3,6	0	0,0	0	97	0	0	0	0	0	87	89,7	97	79	18	4	4,1
4	621000	Widerstand gegen die Staatsgewalt §§ 111, 113, 114, 120, 121 StGB	15	0,6	0	0,0	0	15	0	0	0	0	0	15	100,0	15	13	2	1	6,7
4	621020	Widerstand gegen Vollstreckungsbeamte	14	0,5	0	0,0	0	14	0	0	0	0	0	14	100,0	14	12	2	1	7,1
4	622000	Hausfriedensbruch §§ 123, 124 StGB	55	2,0	0	0,0	0	55	0	0	0	0	0	51	92,7	63	50	13	2	3,2
64	622100	Hausfriedensbruch gemäß § 123 StGB	55	2,0	0	0,0	0	55	0	0	0	0	0	51	92,7	63	50	13	2	3,2
4	624000	Vortäuschen einer Straftat § 145d StGB	9	0,3	0	0,0	0	9	0	0	0	0	0	9	100,0	9	8	1	0	0,0
64	624100	Vortäuschen eines Raubes	1	0,0	0	0,0	0	1	0	0	0	0	0	1	100,0	1	1	0	0	0,0
4	624200	Vortäuschen eines Diebstahls	1	0,0	0	0,0	0	1	0	0	0	0	0	1	100,0	1	1	0	0	0,0
64	627000	Volksverhetzung gemäß § 130 StGB	5	0,2	0	0,0	0	5	0	0	0	0	0	1	20,0	1	1	0	0	0,0
4	630000	Begünstigung, Strafvereitelung (ohne Strafvereitelung im Amt), Hehlerei und Geldwäsche §§ 257, 258, 259-261 StGB	7	0,3	0	0,0	0	7	0	0	0	0	0	7	100,0	7	4	3	0	0,0
4	632000	Sonstige Hehlerei §§ 259-260a StGB	4	0,1	0	0,0	0	4	0	0	0	0	0	4	100,0	4	3	1	0	0,0

	Schlüssel der Tat	Straftat	erfasste Fälle		davon Versuche		Tatortverteilung (nach Einwohnerzahl)					mit Schusswaffe		aufgeklärte Fälle		TV Gesamtanzahl	davon		nichtdeutsche TV	
			Anzahl	Anteil in %	Anzahl	Anteil in %	< 20.000	20.000 < 100.000	100.000 < 500.000	>= 500.000	unbekannt	gedroht	geschossen	Anzahl	Anteil in %		männlich	weiblich	Anzahl	Anteil in %
	1	2	3	4	5	6	7	8	9	10	11	12	13	14	15	16	17	18	19	20
64	633000	Geldwäsche, Verschleierung unrechtmäßig erlangter Vermögenswerte gemäß § 261 StGB	2	0,1	0	0,0	0	2	0	0	0	0	0	2	100,0	2	1	1	0	0,0
4	640000	Brandstiftung und Herbeiführen einer Brandgefahr §§ 306-306d, 306f StGB	13	0,5	1	7,7	0	13	0	0	0	0	0	6	46,2	5	5	0	0	0,0
4	641000	(Vorsätzliche) Brandstiftung und Herbeiführen einer Brandgefahr §§ 306-306c, 306f Abs. 1 und 2 StGB	10	0,4	1	10,0	0	10	0	0	0	0	0	4	40,0	3	3	0	0	0,0
4	650000	Wettbewerbs-, Korruptions- und Amtsdelikte §§ 258a, 298-300, 331-353d, 355, 357 StGB	5	0,2	0	0,0	0	5	0	0	0	0	0	5	100,0	4	2	2	0	0,0
4	655000	Sonstige Straftaten im Amt §§ 258a, 339-353d, 355, 357 StGB	5	0,2	0	0,0	0	5	0	0	0	0	0	5	100,0	4	2	2	0	0,0
64	655100	Körperverletzung im Amt gemäß § 340 StGB	3	0,1	0	0,0	0	3	0	0	0	0	0	3	100,0	2	2	0	0	0,0
4	670000	Alle sonstigen Straftaten gemäß StGB - ohne Verkehrsdelikte	646	24,1	6	0,9	0	646	0	0	0	0	0	313	48,5	274	193	81	7	2,6
64	671000	Verletzung der Unterhaltspflicht gemäß § 170 StGB	5	0,2	0	0,0	0	5	0	0	0	0	0	5	100,0	5	3	2	0	0,0
4	673000	Beleidigung §§ 185-187, 189 StGB	157	5,8	0	0,0	0	157	0	0	0	0	0	147	93,6	142	90	52	4	2,8
4	673100	Beleidigung auf sexueller Grundlage §§ 185-187, 189 StGB	36	1,3	0	0,0	0	36	0	0	0	0	0	33	91,7	42	25	17	0	0,0
4	674000	Sachbeschädigung §§ 303-305a StGB	403	15,0	6	1,5	0	403	0	0	0	0	0	100	24,8	85	72	13	0	0,0
4	674010	Sachbeschädigung gemäß § 303 StGB ohne Schl. 6741 00 u. 6743 00	194	7,2	4	2,1	0	194	0	0	0	0	0	64	33,0	61	51	10	0	0,0
4	674020	Gemeinschaftliche Sachbeschädigung ohne Schl. 6743 20	1	0,0	0	0,0	0	1	0	0	0	0	0	0	0,0	0	0	0	0	0,0
4	674100	Sachbeschädigung an Kfz	113	4,2	2	1,8	0	113	0	0	0	0	0	30	26,5	15	14	1	0	0,0
4	674200	Datenveränderung, Computersabotage §§ 303a, 303b StGB	2	0,1	0	0,0	0	2	0	0	0	0	0	0	0,0	0	0	0	0	0,0
4	674300	Sonstige Sachbeschädigung auf Straßen, Wegen oder Plätzen	93	3,5	0	0,0	0	93	0	0	0	0	0	6	6,5	14	11	3	0	0,0
4	674310	Sonstige Sachbeschädigung auf Straßen, Wegen oder Plätzen gemäß § 303 StGB	90	3,4	0	0,0	0	90	0	0	0	0	0	6	6,7	14	11	3	0	0,0

	Schlüssel der Tat	Straftat	erfasste Fälle		davon Versuche		Tatortverteilung (nach Einwohnerzahl)					mit Schusswaffe		aufgeklärte Fälle		TV Gesamtanzahl	davon		nichtdeutsche TV	
			Anzahl	Anteil in %	Anzahl	Anteil in %	< 20.000	20.000 < 100.000	100.000 < 500.000	>= 500.000	unbekannt	gedroht	geschossen	Anzahl	Anteil in %		männlich	weiblich	Anzahl	Anteil in %
	1	2	3	4	5	6	7	8	9	10	11	12	13	14	15	16	17	18	19	20
4	674320	Gemeinschädliche Sachbeschädigung auf Straßen, Wegen oder Plätzen	3	0,1	0	0,0	0	3	0	0	0	0	0	0	0,0	0	0	0	0	0,0
4	676000	Straftaten gegen die Umwelt §§ 324, 324a, 325-330a StGB	7	0,3	0	0,0	0	7	0	0	0	0	0	4	57,1	6	5	1	1	16,7
4	676010	Bodenverunreinigung 324a StGB	1	0,0	0	0,0	0	1	0	0	0	0	0	0	0,0	0	0	0	0	0,0
4	676100	Gewässerverunreinigung § 324 StGB	1	0,0	0	0,0	0	1	0	0	0	0	0	0	0,0	0	0	0	0	0,0
4	676400	Unerlaubter Umgang mit Abfällen § 326 außer Abs. 2 StGB	5	0,2	0	0,0	0	5	0	0	0	0	0	4	80,0	6	5	1	1	16,7
4	676410	Unerlaubter Umgang mit Abfällen § 326 Abs. 1	5	0,2	0	0,0	0	5	0	0	0	0	0	4	80,0	6	5	1	1	16,7
4	678000	Ausspähen, Abfangen von Daten einschl. Vorbereitungshandlungen gemäß §§ 202a, 202b, 202c StGB	10	0,4	0	0,0	0	10	0	0	0	0	0	0	0,0	0	0	0	0	0,0
4	700000	Strafrechtliche Nebengesetze	227	8,5	1	0,4	0	227	0	0	0	0	0	205	90,3	177	139	38	6	3,4
4	710000	Straftaten gegen strafrechtliche Nebengesetze auf dem Wirtschaftssektor	13	0,5	0	0,0	0	13	0	0	0	0	0	10	76,9	9	6	3	0	0,0
4	712000	Straftaten nach AktG, GenG, GmbHG, HGB, Rechnungslegungsg, Umwandlungsg	1	0,0	0	0,0	0	1	0	0	0	0	0	1	100,0	1	1	0	0	0,0
64	712200	Insolvenzverschleppung gemäß § 15a InsO	1	0,0	0	0,0	0	1	0	0	0	0	0	1	100,0	1	1	0	0	0,0
4	715000	Straftaten im Zusammenhang mit Urheberrechtsbestimmungen (UrheberrechtsG, MarkenG, § 17 UWG, GebrauchsmusterG, GeschmacksmusterG, KunsturheberrechtsG, PatentG, HalbleiterschutzG)	8	0,3	0	0,0	0	8	0	0	0	0	0	5	62,5	5	3	2	0	0,0
64	715300	Verrat von Betriebs- und Geschäftsgeheimnissen nach § 17 Abs. 1 und 4 UWG	1	0,0	0	0,0	0	1	0	0	0	0	0	1	100,0	1	1	0	0	0,0
4	716000	Straftaten im Zusammenhang mit Lebens- und Arzneimitteln (z.B. Lebensmittel- und Futtermittelgesetzbuch, ArzneimittelG, WeinG)	4	0,1	0	0,0	0	4	0	0	0	0	0	4	100,0	3	2	1	0	0,0
64	716100	Straftaten nach dem Lebensmittel- und Futtermittelgesetzbuch	1	0,0	0	0,0	0	1	0	0	0	0	0	1	100,0	1	1	0	0	0,0
4	716200	Straftaten nach dem Arzneimittelgesetz	3	0,1	0	0,0	0	3	0	0	0	0	0	3	100,0	3	2	1	0	0,0

	Schlüssel der Tat	Straftat	erfasste Fälle		davon Versuche		Tatortverteilung (nach Einwohnerzahl)					mit Schusswaffe		aufgeklärte Fälle		TV Gesamtanzahl	davon		nichtdeutsche TV	
			Anzahl	Anteil in %	Anzahl	Anteil in %	< 20.000	20.000 < 100.000	100.000 < 500.000	>= 500.000	unbekannt	ge-droht	ge-schos-sen	Anzahl	Anteil in %		männlich	weiblich	Anzahl	Anteil in %
	1	2	3	4	5	6	7	8	9	10	11	12	13	14	15	16	17	18	19	20
4	716210	Straftaten nach dem Arzneimittelgesetz gemäß § 95 AMG	3	0,1	0	0,0	0	3	0	0	0	0	0	3	100,0	3	2	1	0	0,0
4	720000	Straftaten gegen sonstige strafrechtliche Nebengesetze-ohne Verkehrsdelikte-	35	1,3	0	0,0	0	35	0	0	0	0	0	30	85,7	31	30	1	1	3,2
4	725000	Straftaten gegen das Aufenthalts-, das Asylverfahrens- und das Freizügigkeitsgesetz/EU	1	0,0	0	0,0	0	1	0	0	0	0	0	1	100,0	1	1	0	1	100,0
64	725900	Sonstige Verstöße gegen das Aufenthaltsgesetz	1	0,0	0	0,0	0	1	0	0	0	0	0	1	100,0	1	1	0	1	100,0
4	726000	Straftaten gegen das Sprengstoff-, das Waffen- und das Kriegswaffenkontrollgesetz	32	1,2	0	0,0	0	32	0	0	0	0	0	27	84,4	28	27	1	0	0,0
64	726100	Straftaten gegen das Sprengstoffgesetz	2	0,1	0	0,0	0	2	0	0	0	0	0	2	100,0	2	1	1	0	0,0
64	726200	Straftaten gegen das Waffengesetz	30	1,1	0	0,0	0	30	0	0	0	0	0	25	83,3	27	26	1	0	0,0
64	730000	Rauschgiftdelikte -Betäubungsmittelgesetz- (soweit nicht bereits mit anderer Schlüsselzahl erfasst)	173	6,4	1	0,6	0	173	0	0	0	0	0	163	94,2	145	110	35	5	3,4
64	731000	Allgemeine Verstöße gemäß § 29 BtMG(soweit nicht unter 7340 pp. zu erfassen)	142	5,3	0	0,0	0	142	0	0	0	0	0	135	95,1	123	93	30	5	4,1
64	731100	Allgemeiner Verstoß mit Heroin (gemäß § 29 BtMG)	4	0,1	0	0,0	0	4	0	0	0	0	0	4	100,0	4	2	2	1	25,0
64	731200	Allgemeiner Verstoß mit Kokain einschl. Crack	2	0,1	0	0,0	0	2	0	0	0	0	0	1	50,0	1	1	0	0	0,0
64	731300	Allgemeiner Verstoß mit LSD	1	0,0	0	0,0	0	1	0	0	0	0	0	1	100,0	1	1	0	0	0,0
64	731600	Allgemeiner Verstoß mit Amphetamin und seine Derivate in Pulver- oder flüssiger sowie in Tabletten- bzw. Kapselform (Ecstasy)	26	1,0	0	0,0	0	26	0	0	0	0	0	23	88,5	24	18	6	0	0,0
64	731700	Allgemeiner Verstoß mit Methamphetamin in Pulver-, kristalliner oder flüssiger sowie in Tabletten- bzw. Kapselform	54	2,0	0	0,0	0	54	0	0	0	0	0	52	96,3	48	33	15	1	2,1
64	731800	Allgemeiner Verstoß mit Cannabis und Zubereitungen	51	1,9	0	0,0	0	51	0	0	0	0	0	50	98,0	52	43	9	3	5,8
64	731900	Allgemeiner Verstoß mit sonstigen Betäubungsmitteln	4	0,1	0	0,0	0	4	0	0	0	0	0	4	100,0	4	3	1	0	0,0
64	732000	Unerlaubter Handel mit und Schmuggel von Rauschgiften gemäß § 29 BtMG	16	0,6	1	6,3	0	16	0	0	0	0	0	15	93,8	16	12	4	0	0,0

	Schlüssel der Tat	Straftat	erfasste Fälle		davon Versuche		Tatortverteilung (nach Einwohnerzahl)					mit Schusswaffe		aufgeklärte Fälle		TV Gesamtanzahl	davon		nichtdeutsche TV	
			Anzahl	Anteil in %	Anzahl	Anteil in %	< 20.000	20.000 < 100.000	100.000 < 500.000	>= 500.000	unbekannt	gedroht	geschossen	Anzahl	Anteil in %		männlich	weiblich	Anzahl	Anteil in %
	1	2	3	4	5	6	7	8	9	10	11	12	13	14	15	16	17	18	19	20
64	732600	Unerlaubter Handel mit und Schmuggel von Amphetamin und seine Derivate in Pulver- oder flüssiger sowie in Tabletten- bzw. Kapselform (Ecstasy)	6	0,2	0	0,0	0	6	0	0	0	0	0	6	100,0	6	4	2	0	0,0
64	732700	Unerlaubter Handel mit und Schmuggel von Methamphetamin in Pulver-, kristalliner oder flüssiger sowie in Tabletten- bzw. Kapselform	8	0,3	1	12,5	0	8	0	0	0	0	0	8	100,0	9	7	2	0	0,0
64	732800	Unerlaubter Handel mit und Schmuggel von Cannabis und Zubereitungen (§ 29 BtMG)	2	0,1	0	0,0	0	2	0	0	0	0	0	1	50,0	1	1	0	0	0,0
64	734000	Sonstige Verstöße gegen das BtMG	15	0,6	0	0,0	0	15	0	0	0	0	0	13	86,7	14	11	3	0	0,0
64	734100	Unerlaubter Anbau von Betäubungsmitteln gemäß § 29 Abs. 1 Nr. 1 BtMG	4	0,1	0	0,0	0	4	0	0	0	0	0	3	75,0	3	3	0	0	0,0
64	734500	Abgabe, Verabreichung oder Überlassung von Betäubungsmitteln an Minderjährige § 29a Abs. 1 Nr. 1 - ggf. § 30 Abs. 1 Nr. 2 BtMG	3	0,1	0	0,0	0	3	0	0	0	0	0	2	66,7	2	2	0	0	0,0
64	734800	Unerlaubte(r) Handel, Herstellung, Abgabe und Besitz in nicht geringer Menge von Betäubungsmitteln gemäß § 29a Abs. 1 Nr. 2 BtMG	8	0,3	0	0,0	0	8	0	0	0	0	0	8	100,0	9	6	3	0	0,0
64	740000	Straftaten gegen strafrechtliche Nebengesetze auf dem Umwelt- und Verbraucherschutzsektor (neben Schlüssel 716000)	6	0,2	0	0,0	0	6	0	0	0	0	0	2	33,3	2	2	0	0	0,0
64	743000	Straftaten nach dem Bundesnaturschutz-, Tierschutz-, Bundesjagd- und PflanzenschutzG	6	0,2	0	0,0	0	6	0	0	0	0	0	2	33,3	2	2	0	0	0,0
4	890000	Straftaten insgesamt, jedoch ohne Verstöße gegen das Aufenthalts-, das Asylverfahrens- und das Freizügigkeitsgesetz/EU (Schlüssel 7250)	2.685	100,0	141	5,3	0	2.685	0	0	0	2	0	1.733	64,5	1.260	945	315	86	6,8
4	891000	Rauschgiftkriminalität	173	6,4	1	0,6	0	173	0	0	0	0	0	163	94,2	145	110	35	5	3,4
4	892000	Gewaltkriminalität	107	4,0	17	15,9	0	107	0	0	0	1	0	89	83,2	111	96	15	11	9,9
4	893000	Wirtschaftskriminalität	20	0,7	1	5,0	0	20	0	0	0	0	0	19	95,0	17	11	6	0	0,0
4	893100	bei Betrug	7	0,3	1	14,3	0	7	0	0	0	0	0	6	85,7	10	7	3	0	0,0
4	893200	Insolvenzstraftaten gemäß StGB und Nebenstrafrecht	2	0,1	0	0,0	0	2	0	0	0	0	0	2	100,0	1	1	0	0	0,0
4	893400	Wettbewerbsdelikte	1	0,0	0	0,0	0	1	0	0	0	0	0	1	100,0	1	1	0	0	0,0

	Schlüssel der Tat	Straftat	erfasste Fälle		davon Versuche		Tatortverteilung (nach Einwohnerzahl)					mit Schusswaffe		aufgeklärte Fälle		TV Gesamtanzahl	davon		nichtdeutsche TV	
			Anzahl	Anteil in %	Anzahl	Anteil in %	< 20.000	20.000 < 100.000	100.000 < 500.000	>= 500.000	unbekannt	gedroht	geschossen	Anzahl	Anteil in %		männlich	weiblich	Anzahl	Anteil in %
	1	2	3	4	5	6	7	8	9	10	11	12	13	14	15	16	17	18	19	20
4	893500	Wirtschaftskriminalität im Zusammenhang mit Arbeitsverhältnissen	8	0,3	0	0,0	0	8	0	0	0	0	0	8	100,0	5	3	2	0	0,0
4	894000	Sexueller Missbrauch von Kindern	6	0,2	0	0,0	0	6	0	0	0	0	0	5	83,3	5	5	0	0	0,0
4	895000	Menschenhandel insgesamt	1	0,0	0	0,0	0	1	0	0	0	0	0	1	100,0	1	1	0	0	0,0
4	896000	Straftaten gegen Bestimmungen zum Schutze der Jugend	1	0,0	0	0,0	0	1	0	0	0	0	0	1	100,0	1	1	0	0	0,0
4	897000	Computerkriminalität	54	2,0	2	3,7	0	54	0	0	0	0	0	9	16,7	4	3	1	1	25,0
4	898000	Straftaten insgesamt auf dem Umwelt- und Verbraucherschutzsektor	17	0,6	0	0,0	0	17	0	0	0	0	0	10	58,8	11	9	2	1	9,1
4	898100	Umweltstraftaten gemäß 29. Abschnitt des StGB	7	0,3	0	0,0	0	7	0	0	0	0	0	4	57,1	6	5	1	1	16,7
4	898300	Straftaten auf dem Umwelt- und Verbraucherschutzsektor gemäß strafrechtlicher Nebengesetze	10	0,4	0	0,0	0	10	0	0	0	0	0	6	60,0	5	4	1	0	0,0
4	899000	Straßenkriminalität	378	14,1	13	3,4	0	378	0	0	0	0	0	106	28,0	90	76	14	5	5,6
4	899100	Straßenraub	1	0,0	0	0,0	0	1	0	0	0	0	0	1	100,0	1	1	0	0	0,0
4	899200	Straßendiebstahl	135	5,0	5	3,7	0	135	0	0	0	0	0	41	30,4	25	23	2	1	4,0
4	899500	Sachbeschädigung durch Graffiti insgesamt	97	3,6	0	0,0	0	97	0	0	0	0	0	1	1,0	2	2	0	0	0,0
4	892500	Mord und Totschlag insgesamt	3	0,1	2	66,7	0	3	0	0	0	1	0	3	100,0	6	6	0	1	16,7

Liste:

Beschreibung:

Auswertebereich:

Auswertezeitraum:

Filter:

Details:

B-001; Nullwerte=aus

Grundtabelle - keine Einschränkung - Auflistung nach Delikten - nur Obergruppen - Sonstige - Fall u. TV

Tatortgemeinde; Hierarchie=an - Weimar

Januar 2014 - Dezember 2014

keine Einschränkung

Schlüssel der Tat	Straftat	erfasste Fälle		davon Versuche		Tatortverteilung (nach Einwohnerzahl)					mit Schusswaffe		aufgeklärte Fälle		TV Gesamtanzahl	davon		nichtdeutsche TV			
		Anzahl	Anteil in %	Anzahl	Anteil in %	< 20.000	20.000 < 100.000	100.000 < 500.000	>= 500.000	unbekannt	gedroht	geschossen	Anzahl	Anteil in %		männlich	weiblich	Anzahl	Anteil in %		
1	2	3	4	5	6	7	8	9	10	11	12	13	14	15	16	17	18	19	20		
64	-----	Straftaten insgesamt	5.904	100,0	246	4,2	0	5.904	0	0	0	0	1	1	3.443	58,3	2.493	1.866	627	230	9,2
4	000000	Straftaten gegen das Leben	1	0,0	1	100,0	0	1	0	0	0	0	0	0	1	100,0	5	5	0	0	0,0
4	010000	Mord § 211 StGB	1	0,0	1	100,0	0	1	0	0	0	0	0	0	1	100,0	5	5	0	0	0,0
64	011000	Mord im Zusammenhang mit Raubdelikten	1	0,0	1	100,0	0	1	0	0	0	0	0	0	1	100,0	5	5	0	0	0,0
4	100000	Straftaten gegen die sexuelle Selbstbestimmung	34	0,6	2	5,9	0	34	0	0	0	0	0	0	28	82,4	29	28	1	0	0,0
4	110000	Straftaten gegen die sexuelle Selbstbestimmung unter Gewaltanwendung oder Ausnutzen eines Abhängigkeitsverhältnisses §§ 174, 174a, 174b, 174c, 177, 178 StGB	12	0,2	1	8,3	0	12	0	0	0	0	0	0	8	66,7	8	8	0	0	0,0
4	111000	Vergewaltigung und sexuelle Nötigung §§ 177 Abs. 2, 3 und 4, 178 StGB	4	0,1	1	25,0	0	4	0	0	0	0	0	0	1	25,0	1	1	0	0	0,0
64	111100	Vergewaltigung/sexuelle Nötigung überfallartig (Einzeltäter) gemäß § 177 Abs. 2 Nr. 1, Abs. 3 und 4 StGB	3	0,1	1	33,3	0	3	0	0	0	0	0	0	0	0,0	0	0	0	0	0,0
64	111400	Sonstige Straftaten nach Par. 177 Abs. 2 Nr. 1, Abs. 3 und 4 StGB	1	0,0	0	0,0	0	1	0	0	0	0	0	0	1	100,0	1	1	0	0	0,0
64	112000	Sonstige sexuelle Nötigung § 177 Abs. 1 und Abs. 5 StGB	8	0,1	0	0,0	0	8	0	0	0	0	0	0	7	87,5	7	7	0	0	0,0
4	130000	Sexueller Missbrauch §§ 176, 176a, 176b, 179, 182, 183, 183a StGB	16	0,3	1	6,3	0	16	0	0	0	0	0	0	14	87,5	15	14	1	0	0,0
4	131000	Sexueller Missbrauch von Kindern §§ 176, 176a, 176b StGB	12	0,2	1	8,3	0	12	0	0	0	0	0	0	11	91,7	12	11	1	0	0,0
64	131100	Sexuelle Handlungen nach Par. 176 Abs. 1 und 2 StGB	5	0,1	0	0,0	0	5	0	0	0	0	0	0	4	80,0	4	4	0	0	0,0
64	131300	Sexuelle Handlungen nach Par. 176 Abs. 4 Nr. 2 StGB	1	0,0	1	100,0	0	1	0	0	0	0	0	0	1	100,0	1	1	0	0	0,0
64	131400	Einwirken auf Kindern nach Par. 176 Abs. 4 Nr. 3 und 4 StGB	1	0,0	0	0,0	0	1	0	0	0	0	0	0	1	100,0	1	1	0	0	0,0
64	131500	Vollzug des Beischlafs mit einem Kind oder Vornahme einer ähnlichen sexuellen Handlung nach § 176a Abs. 2 Nr. 1 StGB	1	0,0	0	0,0	0	1	0	0	0	0	0	0	1	100,0	1	1	0	0	0,0
64	131700	Schwerer sexueller Missbrauch von Kindern	3	0,1	0	0,0	0	3	0	0	0	0	0	0	3	100,0	3	2	1	0	0,0

	Schlüssel der Tat	Straftat	erfasste Fälle		davon Versuche		Tatortverteilung (nach Einwohnerzahl)					mit Schusswaffe		aufgeklärte Fälle		TV Gesamtanzahl	davon		nichtdeutsche TV	
			Anzahl	Anteil in %	Anzahl	Anteil in %	< 20.000	20.000 < 100.000	100.000 < 500.000	>= 500.000	unbekannt	ge-droht	ge-schos-sen	Anzahl	Anteil in %		männlich	weiblich	Anzahl	Anteil in %
	1	2	3	4	5	6	7	8	9	10	11	12	13	14	15	16	17	18	19	20
4	132000	Exhibitionistische Handlungen und Erregung öffentlichen Ärgernisses §§ 183, 183a StGB	4	0,1	0	0,0	0	4	0	0	0	0	0	3	75,0	3	3	0	0	0,0
4	140000	Ausnutzen sexueller Neigung gemäß §§ 180, 180a, 181a, 184, 184a, 184b, 184c, 184d, 184e, 184f StGB	6	0,1	0	0,0	0	6	0	0	0	0	0	6	100,0	7	7	0	0	0,0
4	143000	Verbreitung pornographischer Schriften (Erzeugnisse) gemäß §§ 184, 184a, 184b, 184c, 184d StGB	6	0,1	0	0,0	0	6	0	0	0	0	0	6	100,0	7	7	0	0	0,0
64	143100	Verbreitung pornographischer Schriften (Erzeugnisse) an Personen unter 18 Jahren § 184 Abs. 1 Nr. 1, 2, 5 StGB	1	0,0	0	0,0	0	1	0	0	0	0	0	2	200,0	2	2	0	0	0,0
64	143200	Verbreitung kinderpornographischer Schriften (Erzeugnisse) durch gewerbs-/bandenmäßiges Handeln gemäß § 184b Abs. 3 StGB	1	0,0	0	0,0	0	1	0	0	0	0	0	1	100,0	2	2	0	0	0,0
64	143300	Besitz/Verschaffung von Kinderpornographie gemäß § 184b Abs. 2 und 4 StGB	1	0,0	0	0,0	0	1	0	0	0	0	0	1	100,0	1	1	0	0	0,0
64	143400	Verbreitung von Kinderpornographie gemäß § 184b Abs. 1 StGB	1	0,0	0	0,0	0	1	0	0	0	0	0	1	100,0	1	1	0	0	0,0
64	143700	Verbreitung von Jugendpornografie	1	0,0	0	0,0	0	1	0	0	0	0	0	1	100,0	1	1	0	0	0,0
4	200000	Rohheitsdelikte und Straftaten gegen die persönliche Freiheit	754	12,8	37	4,9	0	754	0	0	0	1	1	675	89,5	612	507	105	44	7,2
4	210000	Raub, räuberische Erpressung und räuberischer Angriff auf Kraftfahrer §§ 249-252, 255, 316a StGB	25	0,4	3	12,0	0	25	0	0	0	0	0	18	72,0	22	21	1	1	4,5
4	217000	Sonstige Raubüberfälle auf Straßen, Wegen oder Plätzen	6	0,1	1	16,7	0	6	0	0	0	0	0	4	66,7	7	6	1	0	0,0
4	220000	Körperverletzung §§ 223-227, 229, 231 StGB	559	9,5	33	5,9	0	559	0	0	0	0	1	500	89,4	466	380	86	33	7,1
4	221000	Körperverletzung mit Todesfolge §§ 227, 231 StGB	1	0,0	0	0,0	0	1	0	0	0	0	0	1	100,0	1	1	0	0	0,0
4	222000	Gefährliche und schwere Körperverletzung, Verstümmelung weiblicher Genitalien §§ 224, 226, 231 StGB	145	2,5	21	14,5	0	145	0	0	0	0	1	124	85,5	151	125	26	8	5,3
4	222100	Gefährliche und schwere Körperverletzung auf Straßen, Wegen oder Plätzen	83	1,4	13	15,7	0	83	0	0	0	0	1	65	78,3	91	80	11	1	1,1
4	223000	Misshandlung von Schutzbefohlenen § 225 StGB	8	0,1	0	0,0	0	8	0	0	0	0	0	8	100,0	9	4	5	2	22,2
64	223100	Misshandlung von Kindern	8	0,1	0	0,0	0	8	0	0	0	0	0	8	100,0	9	4	5	2	22,2

	Schlüssel der Tat	Straftat	erfasste Fälle		davon Versuche		Tatortverteilung (nach Einwohnerzahl)					mit Schusswaffe		aufgeklärte Fälle		TV Gesamtanzahl	davon		nichtdeutsche TV	
			Anzahl	Anteil in %	Anzahl	Anteil in %	< 20.000	20.000 < 100.000	100.000 < 500.000	>= 500.000	unbekannt	gedroht	geschossen	Anzahl	Anteil in %		männlich	weiblich	Anzahl	Anteil in %
	1	2	3	4	5	6	7	8	9	10	11	12	13	14	15	16	17	18	19	20
64	224000	Vorsätzlich einfache Körperverletzung § 223 StGB	384	6,5	12	3,1	0	384	0	0	0	0	0	348	90,6	318	268	50	25	7,9
64	225000	Fahrlässige Körperverletzung § 229 StGB	21	0,4	0	0,0	0	21	0	0	0	0	0	19	90,5	19	10	9	1	5,3
4	230000	Straftaten gegen die persönliche Freiheit gemäß §§ 232-233a, 234, 235, 236, 237, 238-239b, 240, 241, 316c StGB davon	170	2,9	1	0,6	0	170	0	0	0	1	0	157	92,4	159	136	23	12	7,5
4	231000	Menschenraub, Entziehung Minderjähriger, Kinderhandel §§ 234, 235, 236 StGB	2	0,0	0	0,0	0	2	0	0	0	0	0	2	100,0	2	1	1	1	50,0
64	231200	Entziehung Minderjähriger § 235 StGB	2	0,0	0	0,0	0	2	0	0	0	0	0	2	100,0	2	1	1	1	50,0
4	232000	Zwangsheirat, Nachstellung (Stalking), Freiheitsberaubung, Nötigung, Bedrohung §§ 237, 238, 239, 240, 241 StGB davon:	168	2,8	1	0,6	0	168	0	0	0	1	0	155	92,3	157	135	22	11	7,0
64	232100	Freiheitsberaubung § 239 StGB	3	0,1	0	0,0	0	3	0	0	0	0	0	3	100,0	3	3	0	0	0,0
4	232200	Nötigung § 240 StGB	39	0,7	1	2,6	0	39	0	0	0	0	0	33	84,6	41	36	5	1	2,4
64	232300	Bedrohung § 241 StGB	85	1,4	0	0,0	0	85	0	0	0	1	0	80	94,1	77	70	7	7	9,1
4	232400	Nachstellung (Stalking) gemäß § 238 StGB	41	0,7	0	0,0	0	41	0	0	0	0	0	39	95,1	42	31	11	3	7,1
4	3***00	Diebstahl ohne erschwerende Umstände §§ 242, 247, 248a-c StGB	1.183	20,0	20	1,7	0	1.183	0	0	0	0	0	466	39,4	415	293	122	45	10,8
4	3**100	Diebstahl ohne erschwerende Umstände von Kraftwagen einschl. unbefugter Ingebrauchnahme	13	0,2	0	0,0	0	13	0	0	0	0	0	7	53,8	8	8	0	1	12,5
4	3**200	Diebstahl ohne erschwerende Umstände von Mopeds und Krafträdern einschl. unbefugter Ingebrauchnahme	7	0,1	0	0,0	0	7	0	0	0	0	0	1	14,3	2	2	0	0	0,0
4	3**300	Diebstahl ohne erschwerende Umstände von Fahrrädern einschl. unbefugter Ingebrauchnahme	116	2,0	2	1,7	0	116	0	0	0	0	0	18	15,5	23	23	0	2	8,7
4	3**500	Diebstahl ohne erschwerende Umstände von unbaren Zahlungsmitteln	13	0,2	0	0,0	0	13	0	0	0	0	0	4	30,8	5	4	1	1	20,0
4	3**800	Diebstahl ohne erschwerende Umstände von Antiquitäten, Kunst- und sakralen Gegenständen	2	0,0	0	0,0	0	2	0	0	0	0	0	0	0,0	0	0	0	0	0,0
4	300000	Sonstiger einfacher Diebstahl §§ 242, 247, 248a-c StGB	487	8,2	10	2,1	0	487	0	0	0	0	0	93	19,1	95	67	28	6	6,3

	Schlüssel der Tat	Straftat	erfasste Fälle		davon Versuche		Tatortverteilung (nach Einwohnerzahl)					mit Schusswaffe		aufgeklärte Fälle		TV Gesamtanzahl	davon		nichtdeutsche TV	
			Anzahl	Anteil in %	Anzahl	Anteil in %	< 20.000	20.000 < 100.000	100.000 < 500.000	>= 500.000	unbekannt	gedroht	geschossen	Anzahl	Anteil in %		männlich	weiblich	Anzahl	Anteil in %
	1	2	3	4	5	6	7	8	9	10	11	12	13	14	15	16	17	18	19	20
4	300100	Einfacher Diebstahl von Kraftwagen einschl. unbefugter Ingebrauchnahme	13	0,2	0	0,0	0	13	0	0	0	0	0	7	53,8	8	8	0	1	12,5
4	300200	Einfacher Diebstahl von Mopeds und Krafträdern einschl. unbefugter Ingebrauchnahme	7	0,1	0	0,0	0	7	0	0	0	0	0	1	14,3	2	2	0	0	0,0
4	300300	Einfacher Diebstahl von Fahrrädern einschl. unbefugter Ingebrauchnahme	111	1,9	2	1,8	0	111	0	0	0	0	0	18	16,2	23	23	0	2	8,7
4	310*00	Diebstahl ohne erschwerende Umstände in/aus Dienst-, Büro-, Fabrikations-, Werkstatt- und Lagerräumen	20	0,3	0	0,0	0	20	0	0	0	0	0	1	5,0	1	1	0	0	0,0
4	315*00	Diebstahl ohne erschwerende Umstände in/aus Gaststätten, Kantinen, Hotels und Pensionen	15	0,3	1	6,7	0	15	0	0	0	0	0	8	53,3	12	9	3	3	25,0
4	325*00	Diebstahl ohne erschwerende Umstände in/aus Kiosken, Warenhäusern, Verkaufsräumen, Selbstbedienungsläden, Schaufenstern, Schaukästen und Vitrinen	329	5,6	6	1,8	0	329	0	0	0	0	0	294	89,4	258	170	88	32	12,4
4	326*00	Ladendiebstahl ohne erschwerende Umstände	314	5,3	6	1,9	0	314	0	0	0	0	0	288	91,7	254	168	86	32	12,6
4	335*00	Diebstahl ohne erschwerende Umstände in/aus Wohnungen	39	0,7	1	2,6	0	39	0	0	0	0	0	22	56,4	33	24	9	2	6,1
4	340*00	Diebstahl ohne erschwerende Umstände in/aus Boden-/Kellerräumen, Waschküchen	20	0,3	0	0,0	0	20	0	0	0	0	0	4	20,0	4	4	0	0	0,0
4	345*00	Diebstahl ohne erschwerende Umstände in/aus überwiegend unbezogenen Neu- und Rohbauten, Baubuden und Baustellen	5	0,1	0	0,0	0	5	0	0	0	0	0	0	0,0	0	0	0	0	0,0
4	350*00	Diebstahl ohne erschwerende Umstände an/aus Kraftfahrzeugen	99	1,7	0	0,0	0	99	0	0	0	0	0	15	15,2	13	12	1	1	7,7
4	4***00	Diebstahl unter erschwerenden Umständen §§ 243-244a StGB	573	9,7	91	15,9	0	573	0	0	0	0	0	86	15,0	63	57	6	9	14,3
4	4**100	Diebstahl unter erschwerenden Umständen von Kraftwagen	40	0,7	8	20,0	0	40	0	0	0	0	0	0	0,0	0	0	0	0	0,0
4	4**200	Diebstahl unter erschwerenden Umständen von Mopeds und Krafträdern	18	0,3	0	0,0	0	18	0	0	0	0	0	2	11,1	2	2	0	0	0,0
4	4**300	Diebstahl unter erschwerenden Umständen von Fahrrädern	162	2,7	1	0,6	0	162	0	0	0	0	0	19	11,7	19	18	1	0	0,0
4	4**500	Diebstahl unter erschwerenden Umständen von unbaren Zahlungsmitteln	2	0,0	0	0,0	0	2	0	0	0	0	0	1	50,0	1	1	0	0	0,0

Schlüssel der Tat	Straftat	erfasste Fälle		davon Versuche		Tatortverteilung (nach Einwohnerzahl)					mit Schusswaffe		aufgeklärte Fälle		TV Gesamtanzahl	davon		nichtdeutsche TV		
		Anzahl	Anteil in %	Anzahl	Anteil in %	< 20.000	20.000 < 100.000	100.000 < 500.000	>= 500.000	unbekannt	gedroht	geschossen	Anzahl	Anteil in %		männlich	weiblich	Anzahl	Anteil in %	
1	2	3	4	5	6	7	8	9	10	11	12	13	14	15	16	17	18	19	20	
4	4**700	Diebstahl unter erschwerenden Umständen von/aus Automaten	12	0,2	3	25,0	0	12	0	0	0	0	0	0	0,0	0	0	0	0	0,0
4	400000	Sonstiger schwerer Diebstahl §§ 243 - 244a StGB	124	2,1	34	27,4	0	124	0	0	0	0	0	16	12,9	12	9	3	3	25,0
4	400100	Schwerer Diebstahl von Kraftwagen	40	0,7	8	20,0	0	40	0	0	0	0	0	0	0,0	0	0	0	0	0,0
4	400200	Schwerer Diebstahl von Mopeds und Krafträdern	16	0,3	0	0,0	0	16	0	0	0	0	0	2	12,5	2	2	0	0	0,0
4	400300	Schwerer Diebstahl von Fahrrädern	147	2,5	1	0,7	0	147	0	0	0	0	0	17	11,6	16	15	1	0	0,0
4	400500	Schwerer Diebstahl von unbaren Zahlungsmitteln	1	0,0	0	0,0	0	1	0	0	0	0	0	0	0,0	0	0	0	0	0,0
4	400700	Schwerer Diebstahl von/aus Automaten	12	0,2	3	25,0	0	12	0	0	0	0	0	0	0,0	0	0	0	0	0,0
4	410*00	Diebstahl unter erschwerenden Umständen in/aus Dienst-, Büro-, Fabrikations-, Werkstatt- und Lagerräumen	50	0,8	11	22,0	0	50	0	0	0	0	0	8	16,0	11	11	0	0	0,0
4	410000	Schwerer Diebstahl in/aus Dienst-, Büro-, Fabrikations-, Werkstatt- und Lagerräumen	48	0,8	11	22,9	0	48	0	0	0	0	0	8	16,7	11	11	0	0	0,0
4	410200	Bes. schw. Fall des Diebstahls in/aus Dienst-/Büro-/Fabrikat./Werkst./Lagerräumen von Mopeds und Krafträdern	2	0,0	0	0,0	0	2	0	0	0	0	0	0	0,0	0	0	0	0	0,0
4	415*00	Diebstahl unter erschwerenden Umständen in/aus Gaststätten, Kantinen, Hotels und Pensionen	5	0,1	2	40,0	0	5	0	0	0	0	0	0	0,0	0	0	0	0	0,0
4	415000	Bes. schw. Fall des Diebstahls in/aus Gaststätten, Kantinen, Hotels und Pensionen	5	0,1	2	40,0	0	5	0	0	0	0	0	0	0,0	0	0	0	0	0,0
4	425*00	Schwerer Diebstahl in/aus Kiosken, Warenhäusern, Verkaufsräumen, Selbstbedienungsläden, Schaufenstern, Schaukästen und Vitrinen	10	0,2	2	20,0	0	10	0	0	0	0	0	6	60,0	8	8	0	3	37,5
4	425000	Besonders schwerer Fall des Diebstahls in/aus Kiosken, Warenhäusern, Verkaufsräumen, Selbstbedienungsläden	9	0,2	2	22,2	0	9	0	0	0	0	0	6	66,7	8	8	0	3	37,5
4	426*00	Besonders schwerer Fall des Ladendiebstahls	1	0,0	0	0,0	0	1	0	0	0	0	0	0	0,0	0	0	0	0	0,0
4	426000	Besonders schwerer Fall des Ladendiebstahls	1	0,0	0	0,0	0	1	0	0	0	0	0	0	0,0	0	0	0	0	0,0

	Schlüssel der Tat	Straftat	erfasste Fälle		davon Versuche		Tatortverteilung (nach Einwohnerzahl)					mit Schusswaffe		aufgeklärte Fälle		TV Gesamtanzahl	davon		nichtdeutsche TV	
			Anzahl	Anteil in %	Anzahl	Anteil in %	< 20.000	20.000 < 100.000	100.000 < 500.000	>= 500.000	unbekannt	gedroht	geschossen	Anzahl	Anteil in %		männlich	weiblich	Anzahl	Anteil in %
	1	2	3	4	5	6	7	8	9	10	11	12	13	14	15	16	17	18	19	20
4	435*00	Wohnungseinbruchdiebstahl § 244 Abs. 1 Nr. 3 StGB	34	0,6	13	38,2	0	34	0	0	0	0	0	5	14,7	7	6	1	0	0,0
4	436*00	Tageswohnungseinbruch	22	0,4	9	40,9	0	22	0	0	0	0	0	3	13,6	4	3	1	0	0,0
4	440*00	Besonders schwerer Fall des Diebstahls in/aus Boden-, Kellerräumen, Waschküchen	71	1,2	15	21,1	0	71	0	0	0	0	0	3	4,2	5	4	1	0	0,0
4	440000	Besonders schwerer Fall des Diebstahls in/aus Boden-, Kellerräumen, Waschküchen	56	0,9	15	26,8	0	56	0	0	0	0	0	1	1,8	2	1	1	0	0,0
4	440300	Bes. schw. Fall des Diebstahls in/aus Boden-, Kellerräumen, Waschküchen von Fahrrädern	15	0,3	0	0,0	0	15	0	0	0	0	0	2	13,3	3	3	0	0	0,0
4	445*00	Besonders schwerer Fall des Diebstahls in/aus überwiegend unbezogenen Neu- und Rohbauten, Baubuden und Baustellen	4	0,1	0	0,0	0	4	0	0	0	0	0	0	0,0	0	0	0	0	0,0
4	445000	Besonders schwerer Fall des Diebstahls in/aus überwiegend unbezogenen Neu- und Rohbauten, Baubuden und Baustellen	4	0,1	0	0,0	0	4	0	0	0	0	0	0	0,0	0	0	0	0	0,0
4	450*00	Besonders schwerer Fall des Diebstahls an/aus Kraftfahrzeugen	59	1,0	2	3,4	0	59	0	0	0	0	0	29	49,2	6	6	0	3	50,0
4	450000	Besonders schwerer Fall des Diebstahls an/aus Kraftfahrzeugen von sonstigem Gut	58	1,0	2	3,4	0	58	0	0	0	0	0	28	48,3	6	6	0	3	50,0
4	450500	Besonders schwerer Fall des Diebstahls aus Kraftfahrzeugen von unbaren Zahlungsmitteln	1	0,0	0	0,0	0	1	0	0	0	0	0	1	100,0	1	1	0	0	0,0
4	****00	Diebstahl insgesamt	1.756	29,7	111	6,3	0	1.756	0	0	0	0	0	552	31,4	462	336	126	54	11,7
4	***100	Diebstahl insgesamt von Kraftwagen einschl. unbefugter Ingebrauchnahme	53	0,9	8	15,1	0	53	0	0	0	0	0	7	13,2	8	8	0	1	12,5
4	***200	Diebstahl insgesamt von Mopeds und Krafträdern einschl. unbefugter Ingebrauchnahme	25	0,4	0	0,0	0	25	0	0	0	0	0	3	12,0	4	4	0	0	0,0
4	***300	Diebstahl insgesamt von Fahrrädern einschl. unbefugter Ingebrauchnahme	278	4,7	3	1,1	0	278	0	0	0	0	0	37	13,3	42	41	1	2	4,8
4	***500	Diebstahl insgesamt von unbaren Zahlungsmitteln	15	0,3	0	0,0	0	15	0	0	0	0	0	5	33,3	6	5	1	1	16,7
4	***700	Diebstahl insgesamt von/aus Automaten	12	0,2	3	25,0	0	12	0	0	0	0	0	0	0,0	0	0	0	0	0,0
4	***800	Diebstahl insgesamt von Antiquitäten, Kunst- und sakralen Gegenständen	2	0,0	0	0,0	0	2	0	0	0	0	0	0	0,0	0	0	0	0	0,0

	Schlüssel der Tat	Straftat	erfasste Fälle		davon Versuche		Tatortverteilung (nach Einwohnerzahl)					mit Schusswaffe		aufgeklärte Fälle		TV Gesamtanzahl	davon		nichtdeutsche TV	
			Anzahl	Anteil in %	Anzahl	Anteil in %	< 20.000	20.000 < 100.000	100.000 < 500.000	>= 500.000	unbekannt	gedroht	geschossen	Anzahl	Anteil in %		männlich	weiblich	Anzahl	Anteil in %
	1	2	3	4	5	6	7	8	9	10	11	12	13	14	15	16	17	18	19	20
4	*00081	Diebstahl insgesamt in/aus Wochenend- und Gartenhaus	64	1,1	19	29,7	0	64	0	0	0	0	0	8	12,5	3	3	0	1	33,3
4	*00086	Diebstahl insgesamt in/aus einer Kirche	5	0,1	0	0,0	0	5	0	0	0	0	0	0	0,0	0	0	0	0	0,0
4	*00096	Diebstahl insgesamt von Buntmetall	3	0,1	0	0,0	0	3	0	0	0	0	0	1	33,3	1	1	0	0	0,0
4	*10*00	Diebstahl insgesamt in/aus Dienst-, Büro-, Fabrikations-, Werkstatt- und Lagerräumen	70	1,2	11	15,7	0	70	0	0	0	0	0	9	12,9	12	12	0	0	0,0
4	*15*00	Diebstahl insgesamt in/aus Gaststätten, Kantinen, Hotels und Pensionen	20	0,3	3	15,0	0	20	0	0	0	0	0	8	40,0	12	9	3	3	25,0
4	*25*00	Diebstahl gesamt in/aus Kiosken, Warenhäusern, Verkaufsräumen, Selbstbedienungsläden, Schaufenstern, Schaukästen und Vitrinen	339	5,7	8	2,4	0	339	0	0	0	0	0	300	88,5	263	175	88	35	13,3
4	*26*00	Diebstahl insgesamt Ladendiebstahl	315	5,3	6	1,9	0	315	0	0	0	0	0	288	91,4	254	168	86	32	12,6
4	*35*00	Diebstahl insgesamt in/aus Wohnungen	73	1,2	14	19,2	0	73	0	0	0	0	0	27	37,0	37	28	9	2	5,4
4	*40*00	Diebstahl insgesamt in/aus Boden-, Kellerräumen und Waschküchen	91	1,5	15	16,5	0	91	0	0	0	0	0	7	7,7	9	8	1	0	0,0
4	*45*00	Diebstahl insgesamt in/aus überwiegend unbezogenen Neu- und Rohbauten, Baubuden und Baustellen	9	0,2	0	0,0	0	9	0	0	0	0	0	0	0,0	0	0	0	0	0,0
4	*50*00	Diebstahl insgesamt an/aus Kraftfahrzeugen	158	2,7	2	1,3	0	158	0	0	0	0	0	44	27,8	19	18	1	4	21,1
4	*90*00	Diebstahl insgesamt Taschendiebstahl	29	0,5	0	0,0	0	29	0	0	0	0	0	1	3,4	1	1	0	0	0,0
4	500000	Vermögens- und Fälschungsdelikte	1.207	20,4	69	5,7	0	1.207	0	0	0	0	0	923	76,5	795	519	276	105	13,2
4	510000	Betrug §§ 263, 263a, 264, 264a, 265, 265a, 265b StGB	896	15,2	68	7,6	0	896	0	0	0	0	0	760	84,8	665	424	241	92	13,8
4	511000	Waren- und Warenkreditbetrug	199	3,4	4	2,0	0	199	0	0	0	0	0	181	91,0	127	84	43	12	9,4
64	511100	Betrügerisches Erlangen von Kfz	1	0,0	0	0,0	0	1	0	0	0	0	0	1	100,0	1	1	0	1	100,0
4	511200	Sonstiger Warenkreditbetrug	101	1,7	0	0,0	0	101	0	0	0	0	0	90	89,1	77	49	28	4	5,2

	Schlüssel der Tat	Straftat	erfasste Fälle		davon Versuche		Tatortverteilung (nach Einwohnerzahl)					mit Schusswaffe		aufgeklärte Fälle		TV Gesamtanzahl	davon		nichtdeutsche TV	
			Anzahl	Anteil in %	Anzahl	Anteil in %	< 20.000	20.000 < 100.000	100.000 < 500.000	>= 500.000	unbekannt	ge-droht	ge-schos-sen	Anzahl	Anteil in %		männlich	weiblich	Anzahl	Anteil in %
	1	2	3	4	5	6	7	8	9	10	11	12	13	14	15	16	17	18	19	20
64	511300	Warenbetrug	97	1,6	4	4,1	0	97	0	0	0	0	0	90	92,8	51	36	15	7	13,7
4	513000	Beteiligungs- und Kapitalanlagebetrug	1	0,0	0	0,0	0	1	0	0	0	0	0	1	100,0	1	1	0	0	0,0
64	513200	Anlagebetrug gemäß § 263 StGB	1	0,0	0	0,0	0	1	0	0	0	0	0	1	100,0	1	1	0	0	0,0
4	514000	Geldkreditbetrug	1	0,0	1	100,0	0	1	0	0	0	0	0	2	200,0	4	3	1	0	0,0
64	514300	Kreditbetrug § 263 StGB	1	0,0	1	100,0	0	1	0	0	0	0	0	1	100,0	2	2	0	0	0,0
4	515000	Erschleichen von Leistungen § 265a StGB	294	5,0	2	0,7	0	294	0	0	0	0	0	289	98,3	268	160	108	53	19,8
4	516000	Betrug mittels rechtswidrig erlangter unbarer Zahlungsmittel	53	0,9	6	11,3	0	53	0	0	0	0	0	23	43,4	21	16	5	4	19,0
64	516200	Betrug mittels rechtswidrig erlangter Debitkarten ohne PIN (Lastschriftverfahren)	9	0,2	1	11,1	0	9	0	0	0	0	0	6	66,7	7	5	2	2	28,6
64	516300	Betrug mittels rechtswidrig erlangter Debitkarten mit PIN	12	0,2	1	8,3	0	12	0	0	0	0	0	4	33,3	4	2	2	0	0,0
64	516400	Betrug mittels rechtswidrig erlangter Kreditkarten	9	0,2	1	11,1	0	9	0	0	0	0	0	3	33,3	3	3	0	2	66,7
64	516500	Betrug mittels rechtswidrig erlangter Daten von Zahlungskarten	15	0,3	1	6,7	0	15	0	0	0	0	0	7	46,7	6	5	1	0	0,0
64	516900	Betrug mittels rechtswidrig erlangter sonstiger unbarer Zahlungsmittel	8	0,1	2	25,0	0	8	0	0	0	0	0	3	37,5	3	2	1	0	0,0
4	517000	Sonstiger Betrug	348	5,9	55	15,8	0	348	0	0	0	0	0	264	75,9	267	175	92	23	8,6
64	517100	Leistungsbetrug	5	0,1	2	40,0	0	5	0	0	0	0	0	3	60,0	2	1	1	0	0,0
64	517200	Leistungskreditbetrug	14	0,2	0	0,0	0	14	0	0	0	0	0	11	78,6	11	9	2	1	9,1
4	517400	Betrug z.N.v. Versicherungen und Versicherungsmisbrauch §§ 263, 265 StGB	1	0,0	0	0,0	0	1	0	0	0	0	0	1	100,0	1	1	0	0	0,0
64	517500	Computerbetrug § 263a StGB(soweit nicht unter den Schlüssel 5163 bzw. 5179 zu erfassen)	33	0,6	4	12,1	0	33	0	0	0	0	0	14	42,4	6	6	0	0	0,0

	Schlüssel der Tat	Straftat	erfasste Fälle		davon Versuche		Tatortverteilung (nach Einwohnerzahl)					mit Schusswaffe		aufgeklärte Fälle		TV Gesamtanzahl	davon		nichtdeutsche TV	
			Anzahl	Anteil in %	Anzahl	Anteil in %	< 20.000	20.000 < 100.000	100.000 < 500.000	>= 500.000	unbekannt	gedroht	geschossen	Anzahl	Anteil in %		männlich	weiblich	Anzahl	Anteil in %
	1	2	3	4	5	6	7	8	9	10	11	12	13	14	15	16	17	18	19	20
64	517600	Provisionsbetrug	4	0,1	0	0,0	0	4	0	0	0	0	0	4	100,0	4	4	0	0	0,0
64	517700	Betrug z.N.v. Sozialversicherungen und Sozialversicherungsträgern	26	0,4	3	11,5	0	26	0	0	0	0	0	26	100,0	26	11	15	0	0,0
64	517800	(Sonstiger) Sozialleistungsbetrug soweit nicht unter Schl. 5177 zu erfassen	1	0,0	0	0,0	0	1	0	0	0	0	0	1	100,0	1	0	1	0	0,0
4	518100	Abrechnungsbetrug	1	0,0	0	0,0	0	1	0	0	0	0	0	1	100,0	1	1	0	0	0,0
64	518200	Einmietbetrug	13	0,2	1	7,7	0	13	0	0	0	0	0	11	84,6	13	11	2	1	7,7
4	518300	Kontoeröffnungs- und Überweisungsbetrug	8	0,1	3	37,5	0	8	0	0	0	0	0	2	25,0	2	1	1	1	50,0
64	518400	Zechbetrug	64	1,1	0	0,0	0	64	0	0	0	0	0	62	96,9	61	37	24	2	3,3
64	518900	Sonstige weitere Betrugsarten	178	3,0	42	23,6	0	178	0	0	0	0	0	128	71,9	140	94	46	18	12,9
4	520000	Veruntreuungen §§ 266, 266a, 266b StGB	22	0,4	0	0,0	0	22	0	0	0	0	0	21	95,5	17	12	5	1	5,9
4	521000	Untreue § 266 StGB	11	0,2	0	0,0	0	11	0	0	0	0	0	10	90,9	11	9	2	0	0,0
64	522000	Vorenthalten und Veruntreuen von Arbeitsentgelt § 266a StGB	8	0,1	0	0,0	0	8	0	0	0	0	0	8	100,0	3	2	1	1	33,3
64	523000	Missbrauch von Scheck- und Kreditkarten § 266b StGB	3	0,1	0	0,0	0	3	0	0	0	0	0	3	100,0	3	1	2	0	0,0
4	530000	Unterschlagung §§ 246, 247, 248a StGB	250	4,2	1	0,4	0	250	0	0	0	0	0	109	43,6	112	82	30	10	8,9
4	540000	Urkundenfälschung §§ 267-271, 273-279, 281 StGB	36	0,6	0	0,0	0	36	0	0	0	0	0	31	86,1	22	19	3	2	9,1
64	542000	Fälschung zur Erlangung von Betäubungsmitteln	2	0,0	0	0,0	0	2	0	0	0	0	0	2	100,0	2	2	0	0	0,0
4	543000	Fälschung beweiserheblicher Daten, Täuschung im Rechtsverkehr bei Datenverarbeitung §§ 269, 270 StGB	1	0,0	0	0,0	0	1	0	0	0	0	0	0	0,0	0	0	0	0	0,0

	Schlüssel der Tat	Straftat	erfasste Fälle		davon Versuche		Tatortverteilung (nach Einwohnerzahl)					mit Schusswaffe		aufgeklärte Fälle		TV Gesamtanzahl	davon		nichtdeutsche TV	
			Anzahl	Anteil in %	Anzahl	Anteil in %	< 20.000	20.000 < 100.000	100.000 < 500.000	>= 500.000	unbekannt	ge-droht	ge-schos-sen	Anzahl	Anteil in %		männlich	weiblich	Anzahl	Anteil in %
	1	2	3	4	5	6	7	8	9	10	11	12	13	14	15	16	17	18	19	20
4	550000	Geld- und Wertzeichenfälschung, Fälschung von Zahlungskarten mit oder ohne Garantiefunktion, Schecks und Wechseln §§ 146-149, 151, 152, 152a, 152b StGB	1	0,0	0	0,0	0	1	0	0	0	0	0	0	0,0	0	0	0	0	0,0
4	553000	Fälschung von Zahlungskarten mit oder ohne Garantiefunktion, Schecks und Wechseln gemäß §§ 152a, 152b StGB	1	0,0	0	0,0	0	1	0	0	0	0	0	0	0,0	0	0	0	0	0,0
4	553200	Nachmachen, Verfälschen, Verschaffen, Feilhalten oder Überlassen falscher Zahlungskarten mit oder ohne Garantiefunktion, Schecks und Wechsel gemäß §§ 152a, 152b StGB	1	0,0	0	0,0	0	1	0	0	0	0	0	0	0,0	0	0	0	0	0,0
4	560000	Insolvenzstraftaten §§ 283, 283a-d StGB	2	0,0	0	0,0	0	2	0	0	0	0	0	2	100,0	3	2	1	1	33,3
64	561000	Bankrott § 283 StGB	1	0,0	0	0,0	0	1	0	0	0	0	0	1	100,0	1	1	0	1	100,0
64	563000	Verletzung der Buchführungspflicht § 283b StGB	1	0,0	0	0,0	0	1	0	0	0	0	0	1	100,0	2	1	1	0	0,0
4	600000	Sonstige Straftatbestände (StGB)	1.522	25,8	23	1,5	0	1.522	0	0	0	0	0	663	43,6	589	468	121	21	3,6
4	610000	Erpressung § 253 StGB	10	0,2	8	80,0	0	10	0	0	0	0	0	4	40,0	4	4	0	0	0,0
4	620000	Widerstand gegen die Staatsgewalt und Straftaten gegen die öffentliche Ordnung §§ 111, 113, 114, 120, 121, 123-127, 129, 130-134, 136, 138, 140, 145, 145a, 145c, 145d StGB	160	2,7	0	0,0	0	160	0	0	0	0	0	141	88,1	160	132	28	5	3,1
4	621000	Widerstand gegen die Staatsgewalt §§ 111, 113, 114, 120, 121 StGB	35	0,6	0	0,0	0	35	0	0	0	0	0	35	100,0	34	31	3	1	2,9
4	621020	Widerstand gegen Vollstreckungsbeamte	34	0,6	0	0,0	0	34	0	0	0	0	0	34	100,0	33	30	3	1	3,0
4	622000	Hausfriedensbruch §§ 123, 124 StGB	79	1,3	0	0,0	0	79	0	0	0	0	0	67	84,8	94	74	20	1	1,1
64	622100	Hausfriedensbruch § 123 StGB	79	1,3	0	0,0	0	79	0	0	0	0	0	67	84,8	94	74	20	1	1,1
4	623000	Landfriedensbruch §§ 125, 125a StGB	1	0,0	0	0,0	0	1	0	0	0	0	0	1	100,0	1	1	0	0	0,0
4	624000	Vortäuschen einer Straftat § 145d StGB	13	0,2	0	0,0	0	13	0	0	0	0	0	12	92,3	12	8	4	3	25,0
4	624200	Vortäuschen eines Diebstahls	2	0,0	0	0,0	0	2	0	0	0	0	0	2	100,0	2	2	0	0	0,0

	Schlüssel der Tat	Straftat	erfasste Fälle		davon Versuche		Tatortverteilung (nach Einwohnerzahl)					mit Schusswaffe		aufgeklärte Fälle		TV Gesamtanzahl	davon		nichtdeutsche TV	
			Anzahl	Anteil in %	Anzahl	Anteil in %	< 20.000	20.000 < 100.000	100.000 < 500.000	>= 500.000	unbekannt	ge-droht	ge-schos-sen	Anzahl	Anteil in %		männlich	weiblich	Anzahl	Anteil in %
	1	2	3	4	5	6	7	8	9	10	11	12	13	14	15	16	17	18	19	20
64	627000	Volksverhetzung § 130 StGB	3	0,1	0	0,0	0	3	0	0	0	0	0	2	66,7	4	4	0	0	0,0
4	630000	Begünstigung, Strafvereitelung (ohne Strafvereitelung im Amt), Hehlerei und Geldwäsche §§ 257, 258, 259-261 StGB	48	0,8	3	6,3	0	48	0	0	0	0	0	45	93,8	50	39	11	1	2,0
4	632000	Sonstige Hehlerei §§ 259-260a StGB	42	0,7	1	2,4	0	42	0	0	0	0	0	39	92,9	45	35	10	0	0,0
64	633000	Geldwäsche, Verschleierung unrechtmäßig erlangter Vermögenswerte § 261 StGB	4	0,1	1	25,0	0	4	0	0	0	0	0	4	100,0	3	3	0	1	33,3
4	640000	Brandstiftung und Herbeiführen einer Brandgefahr §§ 306-306d, 306f StGB	11	0,2	0	0,0	0	11	0	0	0	0	0	2	18,2	2	2	0	0	0,0
4	641000	(Vorsätzliche) Brandstiftung und Herbeiführen einer Brandgefahr §§ 306-306c, 306f Abs. 1 und 2 StGB	10	0,2	0	0,0	0	10	0	0	0	0	0	1	10,0	1	1	0	0	0,0
4	650000	Wettbewerbs-, Korruptions- und Amtsdelikte §§ 258a, 298-300, 331-353d, 355, 357 StGB	70	1,2	0	0,0	0	70	0	0	0	0	0	39	55,7	13	10	3	0	0,0
4	651000	Vorteilsannahme, Bestechlichkeit §§ 331, 332, 335 StGB	30	0,5	0	0,0	0	30	0	0	0	0	0	1	3,3	3	1	2	0	0,0
64	651100	Vorteilsannahme durch einen Amtsträger oder ein für den öffentlichen Dienst besonders Verpflichteter, Richter oder Schiedsrichter	30	0,5	0	0,0	0	30	0	0	0	0	0	1	3,3	3	1	2	0	0,0
4	652000	Vorteilsgewährung, Bestechung §§ 333, 334, 335 StGB	30	0,5	0	0,0	0	30	0	0	0	0	0	30	100,0	1	1	0	0	0,0
64	652100	Vorteilsgewährung für einen Amtsträger, einem für den öffentlichen Dienst besonders Verpflichteten, Richter oder Schiedsrichter	30	0,5	0	0,0	0	30	0	0	0	0	0	30	100,0	1	1	0	0	0,0
4	655000	Sonstige Straftaten im Amt §§ 258a, 339-353d, 355, 357 StGB	10	0,2	0	0,0	0	10	0	0	0	0	0	8	80,0	9	8	1	0	0,0
64	655100	Körperverletzung im Amt § 340 StGB	4	0,1	0	0,0	0	4	0	0	0	0	0	2	50,0	3	3	0	0	0,0
64	655200	Verletzung des Dienstgeheimnisses § 353b StGB	1	0,0	0	0,0	0	1	0	0	0	0	0	1	100,0	1	0	1	0	0,0
4	670000	Alle sonstigen Straftaten gemäß StGB - ohne Verkehrsdelikte	1.223	20,7	12	1,0	0	1.223	0	0	0	0	0	432	35,3	393	310	83	15	3,8
64	671000	Verletzung der Unterhaltspflicht § 170 StGB	4	0,1	0	0,0	0	4	0	0	0	0	0	4	100,0	4	4	0	0	0,0
64	672000	Verletzung der Fürsorge- oder Erziehungspflicht § 171 StGB	1	0,0	0	0,0	0	1	0	0	0	0	0	1	100,0	1	1	0	0	0,0

	Schlüssel der Tat	Straftat	erfasste Fälle		davon Versuche		Tatortverteilung (nach Einwohnerzahl)					mit Schusswaffe		aufgeklärte Fälle		TV Gesamtanzahl	davon		nichtdeutsche TV	
			Anzahl	Anteil in %	Anzahl	Anteil in %	< 20.000	20.000 < 100.000	100.000 < 500.000	>= 500.000	unbekannt	gedroht	geschossen	Anzahl	Anteil in %		männlich	weiblich	Anzahl	Anteil in %
	1	2	3	4	5	6	7	8	9	10	11	12	13	14	15	16	17	18	19	20
4	673000	Beleidigung §§ 185-187, 189 StGB	207	3,5	0	0,0	0	207	0	0	0	0	0	190	91,8	186	133	53	6	3,2
4	673100	Beleidigung auf sexueller Grundlage §§ 185-187, 189 StGB	34	0,6	0	0,0	0	34	0	0	0	0	0	31	91,2	32	24	8	0	0,0
4	674000	Sachbeschädigung §§ 303-305a StGB	912	15,4	5	0,5	0	912	0	0	0	0	0	167	18,3	149	128	21	7	4,7
4	674010	Sachbeschädigung gemäß § 303 StGB ohne Schl. 6741 00 u. 6743 00	550	9,3	3	0,5	0	550	0	0	0	0	0	106	19,3	103	86	17	5	4,9
4	674020	Gemeinschaftliche Sachbeschädigung ohne Schl. 6743 20	55	0,9	1	1,8	0	55	0	0	0	0	0	7	12,7	6	6	0	0	0,0
4	674100	Sachbeschädigung an Kfz	217	3,7	1	0,5	0	217	0	0	0	0	0	41	18,9	36	31	5	1	2,8
4	674200	Datenveränderung, Computersabotage §§ 303a, 303b StGB	6	0,1	0	0,0	0	6	0	0	0	0	0	0	0,0	0	0	0	0	0,0
4	674300	Sonstige Sachbeschädigung auf Straßen, Wegen oder Plätzen	82	1,4	0	0,0	0	82	0	0	0	0	0	11	13,4	14	14	0	1	7,1
4	674310	Sonstige Sachbeschädigung auf Straßen, Wegen oder Plätzen gemäß § 303 StGB	75	1,3	0	0,0	0	75	0	0	0	0	0	10	13,3	13	13	0	1	7,7
4	674320	Gemeinschaftliche Sachbeschädigung auf Straßen, Wegen oder Plätzen	7	0,1	0	0,0	0	7	0	0	0	0	0	1	14,3	1	1	0	0	0,0
4	674500	Zerstörung wichtiger Arbeitsmittel § 305a StGB	2	0,0	0	0,0	0	2	0	0	0	0	0	2	100,0	2	2	0	0	0,0
4	676000	Straftaten gegen die Umwelt §§ 324, 324a, 325-330a StGB	2	0,0	0	0,0	0	2	0	0	0	0	0	2	100,0	2	2	0	0	0,0
4	676400	Unerlaubter Umgang mit Abfällen § 326 außer Abs. 2 StGB	2	0,0	0	0,0	0	2	0	0	0	0	0	2	100,0	2	2	0	0	0,0
4	676410	Unerlaubter Umgang mit Abfällen § 326 Abs. 1	2	0,0	0	0,0	0	2	0	0	0	0	0	2	100,0	2	2	0	0	0,0
4	678000	Ausspähen, Abfangen von Daten einschl. Vorbereitungshandlungen gemäß §§ 202a, 202b, 202c StGB	16	0,3	0	0,0	0	16	0	0	0	0	0	7	43,8	4	4	0	1	25,0
4	700000	Strafrechtliche Nebengesetze	630	10,7	3	0,5	0	630	0	0	0	0	0	601	95,4	472	410	62	26	5,5
4	710000	Straftaten gegen strafrechtliche Nebengesetze auf dem Wirtschaftssektor	25	0,4	1	4,0	0	25	0	0	0	0	0	21	84,0	21	17	4	1	4,8

	Schlüssel der Tat	Straftat	erfasste Fälle		davon Versuche		Tatortverteilung (nach Einwohnerzahl)					mit Schusswaffe		aufgeklärte Fälle		TV Gesamtanzahl	davon		nichtdeutsche TV	
			Anzahl	Anteil in %	Anzahl	Anteil in %	< 20.000	20.000 < 100.000	100.000 < 500.000	>= 500.000	unbekannt	gedroht	geschossen	Anzahl	Anteil in %		männlich	weiblich	Anzahl	Anteil in %
	1	2	3	4	5	6	7	8	9	10	11	12	13	14	15	16	17	18	19	20
4	712000	Straftaten nach AktG, GenG, GmbHG, HGB, RechnungslegungsG, UmwandlungsG	1	0,0	0	0,0	0	1	0	0	0	0	0	1	100,0	1	1	0	0	0,0
64	712200	Insolvenzverschleppung § 15a InsO	1	0,0	0	0,0	0	1	0	0	0	0	0	1	100,0	1	1	0	0	0,0
4	714000	Straftaten i.V.m. dem Bankgewerbe sowie Wertpapierhandelsgesetz (Güd-Kreditwesen, BörsenG, DepotG, HypothekbankG, § 35 BundesbankG)	1	0,0	0	0,0	0	1	0	0	0	0	0	1	100,0	1	1	0	0	0,0
4	715000	Straftaten im Zusammenhang mit Urheberrechtsbestimmungen (UrheberrechtsG, MarkenG, § 17 UWG, GebrauchsmusterG, GeschmacksmusterG, KunsturheberrechtsG, PatentG, HalbleiterschutzG)	7	0,1	1	14,3	0	7	0	0	0	0	0	4	57,1	4	3	1	1	25,0
4	716000	Straftaten im Zusammenhang mit Lebens- und Arzneimitteln (z.B. Lebensmittel- und Futtermittelgesetzbuch, ArzneimittelG, WeinG)	2	0,0	0	0,0	0	2	0	0	0	0	0	2	100,0	2	2	0	0	0,0
4	716200	Straftaten nach dem Arzneimittelgesetz	2	0,0	0	0,0	0	2	0	0	0	0	0	2	100,0	2	2	0	0	0,0
4	716210	Straftaten nach dem Arzneimittelgesetz gemäß § 95 AMG	2	0,0	0	0,0	0	2	0	0	0	0	0	2	100,0	2	2	0	0	0,0
4	719000	Sonstige Straftaten (Nebengesetze) auf dem Wirtschaftssektor (z.B. Rennwett- und Lotterieg, UWG ohne § 17, VersicherungsaufsichtG, WirtschaftsstrafG, Gewerbeordnung)	14	0,2	0	0,0	0	14	0	0	0	0	0	13	92,9	13	10	3	0	0,0
4	720000	Straftaten gegen sonstige strafrechtliche Nebengesetze-ohne Verkehrsdelikte-	85	1,4	0	0,0	0	85	0	0	0	0	0	80	94,1	78	73	5	15	19,2
64	721000	Straftaten gegen § 27 Abs. 2 des Jugendschutzgesetzes	2	0,0	0	0,0	0	2	0	0	0	0	0	1	50,0	1	1	0	0	0,0
4	725000	Straftaten gegen das Aufenthalts-, das Asylverfahrens- und das Freizügigkeitsgesetz/EU	14	0,2	0	0,0	0	14	0	0	0	0	0	13	92,9	13	13	0	13	100,0
4	725200	Einschleusen von Ausländern gemäß § 96 Aufenthaltsgesetz	1	0,0	0	0,0	0	1	0	0	0	0	0	0	0,0	0	0	0	0	0,0
4	725300	Erschleichen eines Aufenthaltstitels (gemäß § 95 Abs. 2 Nr. 2 Aufenthaltsgesetz) durch unrichtige oder unvollständige Angaben oder Gebrauch eines so beschafften Aufenthaltstitels zur Täuschung im Rechtsverkehr	1	0,0	0	0,0	0	1	0	0	0	0	0	1	100,0	1	1	0	1	100,0
4	725320	Erschleichen oder Gebrauch eines Aufenthaltstitels (Aufenthaltsurlaubnis oder Niederlassungsbefugnis)	1	0,0	0	0,0	0	1	0	0	0	0	0	1	100,0	1	1	0	1	100,0
4	725500	Straftaten gegen §§ 84, 85 Asylverfahrensgesetz	3	0,1	0	0,0	0	3	0	0	0	0	0	3	100,0	3	3	0	3	100,0

	Schlüssel der Tat	Straftat	erfasste Fälle		davon Versuche		Tatortverteilung (nach Einwohnerzahl)					mit Schusswaffe		aufgeklärte Fälle		TV Gesamtanzahl	davon		nichtdeutsche TV	
			Anzahl	Anteil in %	Anzahl	Anteil in %	< 20.000	20.000 < 100.000	100.000 < 500.000	>= 500.000	unbekannt	ge-droht	ge-schos-sen	Anzahl	Anteil in %		männ-lich	weib-lich	Anzahl	Anteil in %
	1	2	3	4	5	6	7	8	9	10	11	12	13	14	15	16	17	18	19	20
64	725700	Unerlaubter Aufenthalt gemäß § 95 Abs. 1 Nr. 1, 2 und Abs. 2 Nr. 1b Aufenthaltsgesetz	4	0,1	0	0,0	0	4	0	0	0	0	0	4	100,0	4	4	0	4	100,0
64	725900	Sonstige Verstöße gegen das Aufenthaltsgesetz	5	0,1	0	0,0	0	5	0	0	0	0	0	5	100,0	5	5	0	5	100,0
4	726000	Straftaten gegen das Sprengstoff-, das Waffen- und das Kriegswaffenkontrollgesetz	53	0,9	0	0,0	0	53	0	0	0	0	0	51	96,2	49	46	3	2	4,1
64	726100	Straftaten gegen das Sprengstoffgesetz	12	0,2	0	0,0	0	12	0	0	0	0	0	11	91,7	11	9	2	0	0,0
64	726200	Straftaten gegen das Waffengesetz	40	0,7	0	0,0	0	40	0	0	0	0	0	39	97,5	38	36	2	2	5,3
64	726300	Straftaten gegen das Kriegswaffenkontrollgesetz	1	0,0	0	0,0	0	1	0	0	0	0	0	1	100,0	1	1	0	0	0,0
64	730000	Rauschgiftdelikte -Betäubungsmittelgesetz- (soweit nicht bereits mit anderer Schlüsselzahl erfasst)	515	8,7	2	0,4	0	515	0	0	0	0	0	497	96,5	388	333	55	11	2,8
64	731000	Allgemeine Verstöße gemäß § 29 BtMG(soweit nicht unter 7340 pp. zu erfassen)	433	7,3	1	0,2	0	433	0	0	0	0	0	420	97,0	340	295	45	8	2,4
64	731100	Allgemeiner Verstoß mit Heroin (§ 29 BtMG)	1	0,0	0	0,0	0	1	0	0	0	0	0	1	100,0	1	1	0	0	0,0
64	731200	Allgemeiner Verstoß mit Kokain einschl. Crack	1	0,0	0	0,0	0	1	0	0	0	0	0	1	100,0	1	1	0	0	0,0
64	731600	Allgemeiner Verstoß mit Amphetamin und seine Derivate in Pulver- oder flüssiger sowie in Tabletten- bzw. Kapselform (Ecstasy)	32	0,5	0	0,0	0	32	0	0	0	0	0	31	96,9	31	25	6	0	0,0
64	731700	Allgemeiner Verstoß mit Methamphetamin in Pulver-, kristalliner oder flüssiger sowie in Tabletten- bzw. Kapselform	74	1,3	0	0,0	0	74	0	0	0	0	0	72	97,3	64	55	9	1	1,6
64	731800	Allgemeiner Verstoß mit Cannabis und Zubereitungen	276	4,7	1	0,4	0	276	0	0	0	0	0	270	97,8	238	214	24	7	2,9
64	731900	Allgemeiner Verstoß mit sonstigen Betäubungsmitteln	49	0,8	0	0,0	0	49	0	0	0	0	0	45	91,8	41	34	7	2	4,9
64	732000	Unerlaubter Handel mit und Schmuggel von Rauschgiften gemäß § 29 BtMG	60	1,0	0	0,0	0	60	0	0	0	0	0	56	93,3	55	46	9	4	7,3
64	732200	Unerlaubter Handel mit und Schmuggel von Kokain einschl. Crack (§ 29 BtMG)	1	0,0	0	0,0	0	1	0	0	0	0	0	1	100,0	1	1	0	0	0,0

	Schlüssel der Tat	Straftat	erfasste Fälle		davon Versuche		Tatortverteilung (nach Einwohnerzahl)					mit Schusswaffe		aufgeklärte Fälle		TV Gesamtanzahl	davon		nichtdeutsche TV	
			Anzahl	Anteil in %	Anzahl	Anteil in %	< 20.000	20.000 < 100.000	100.000 < 500.000	>= 500.000	unbekannt	gedroht	geschossen	Anzahl	Anteil in %		männlich	weiblich	Anzahl	Anteil in %
	1	2	3	4	5	6	7	8	9	10	11	12	13	14	15	16	17	18	19	20
64	732600	Unerlaubter Handel mit und Schmuggel von Amphetamin und seine Derivate in Pulver- oder flüssiger sowie in Tabletten- bzw. Kapselform (Ecstasy)	5	0,1	0	0,0	0	5	0	0	0	0	0	4	80,0	4	4	0	0	0,0
64	732700	Unerlaubter Handel mit und Schmuggel von Methamphetamin in Pulver-, kristalliner oder flüssiger sowie in Tabletten- bzw. Kapselform	19	0,3	0	0,0	0	19	0	0	0	0	0	19	100,0	21	14	7	1	4,8
64	732800	Unerlaubter Handel mit und Schmuggel von Cannabis und Zubereitungen (§ 29 BtMG)	30	0,5	0	0,0	0	30	0	0	0	0	0	27	90,0	26	25	1	3	11,5
64	732900	Unerlaubter Handel mit und Schmuggel von sonstigen Betäubungsmitteln (§ 29 BtMG)	5	0,1	0	0,0	0	5	0	0	0	0	0	5	100,0	5	4	1	0	0,0
64	733000	Unerlaubte Einfuhr von Betäubungsmitteln gemäß § 30 Abs. 1 Nr. 4 BtMG (in nicht geringer Menge)	6	0,1	0	0,0	0	6	0	0	0	0	0	6	100,0	7	5	2	0	0,0
64	733700	Unerlaubte Einfuhr in nicht geringer Menge von Methamphetamin in Pulver-, kristalliner oder flüssiger sowie in Tabletten- bzw. Kapselform	1	0,0	0	0,0	0	1	0	0	0	0	0	1	100,0	1	0	1	0	0,0
64	733800	Unerlaubte Einfuhr in nicht geringer Menge von Cannabis und Zubereitungen (§ 30 Abs. 1 Nr. 4 BtMG)	2	0,0	0	0,0	0	2	0	0	0	0	0	2	100,0	2	2	0	0	0,0
64	733900	Unerlaubte Einfuhr in nicht geringer Menge von sonstigen Betäubungsmitteln (§ 30 Abs. 1 Nr. 4 BtMG)	3	0,1	0	0,0	0	3	0	0	0	0	0	3	100,0	4	3	1	0	0,0
64	734000	Sonstige Verstöße gegen das BtMG	16	0,3	1	6,3	0	16	0	0	0	0	0	15	93,8	19	14	5	1	5,3
64	734100	Unerlaubter Anbau von Betäubungsmitteln gemäß § 29 Abs. 1 Nr. 1 BtMG	9	0,2	0	0,0	0	9	0	0	0	0	0	8	88,9	11	7	4	0	0,0
64	734500	Abgabe, Verabreichung oder Überlassung von Betäubungsmitteln an Minderjährige § 29a Abs. 1 Nr. 1 - ggf. § 30 Abs. 1 Nr. 2 BtMG	3	0,1	1	33,3	0	3	0	0	0	0	0	3	100,0	3	3	0	0	0,0
64	734800	Unerlaubte(r) Handel, Herstellung, Abgabe und Besitz in nicht geringer Menge von Betäubungsmitteln gemäß § 29a Abs. 1 Nr. 2 BtMG	4	0,1	0	0,0	0	4	0	0	0	0	0	4	100,0	5	4	1	1	20,0
64	740000	Straftaten gegen strafrechtliche Nebengesetze auf dem Umweltsektor (neben Schlüssel 7160)	5	0,1	0	0,0	0	5	0	0	0	0	0	3	60,0	3	2	1	0	0,0
64	743000	Straftaten nach dem Bundesnaturschutz-, Tierschutz-, Bundesjagd- und PflanzenschutzG	3	0,1	0	0,0	0	3	0	0	0	0	0	3	100,0	3	2	1	0	0,0
4	890000	Straftaten insgesamt, jedoch ohne Verstöße gegen das Aufenthalt-, das Asylverfahrens- und das Freizügigkeitsgesetz/EU (Schlüssel 7250)	5.890	99,8	246	4,2	0	5.890	0	0	0	1	1	3.430	58,2	2.481	1.854	627	218	8,8
4	891000	Rauschgiftkriminalität	517	8,8	2	0,4	0	517	0	0	0	0	0	499	96,5	389	334	55	11	2,8

	Schlüssel der Tat	Straftat	erfasste Fälle		davon Versuche		Tatortverteilung (nach Einwohnerzahl)					mit Schusswaffe		aufgeklärte Fälle		TV Gesamtanzahl	davon		nichtdeutsche TV	
			Anzahl	Anteil in %	Anzahl	Anteil in %	< 20.000	20.000 < 100.000	100.000 < 500.000	>= 500.000	unbekannt	ge-droht	ge-schos-sen	Anzahl	Anteil in %		männlich	weiblich	Anzahl	Anteil in %
	1	2	3	4	5	6	7	8	9	10	11	12	13	14	15	16	17	18	19	20
4	891100	direkte Beschaffungskriminalität	2	0,0	0	0,0	0	2	0	0	0	0	0	2	100,0	2	2	0	0	0,0
4	892000	Gewaltkriminalität	176	3,0	26	14,8	0	176	0	0	0	0	1	145	82,4	177	150	27	9	5,1
4	893000	Wirtschaftskriminalität	59	1,0	4	6,8	0	59	0	0	0	0	0	58	98,3	32	28	4	2	6,3
4	893100	bei Betrug	13	0,2	4	30,8	0	13	0	0	0	0	0	12	92,3	17	15	2	0	0,0
4	893200	Insolvenzstraftaten gemäß StGB und Nebenstrafrecht	3	0,1	0	0,0	0	3	0	0	0	0	0	3	100,0	4	3	1	1	25,0
4	893300	Wirtschaftskriminalität im Anlage- und Finanzierungsbereich pp.	3	0,1	1	33,3	0	3	0	0	0	0	0	3	100,0	4	4	0	0	0,0
4	893500	Wirtschaftskriminalität im Zusammenhang mit Arbeitsverhältnissen	8	0,1	0	0,0	0	8	0	0	0	0	0	8	100,0	4	3	1	1	25,0
4	893600	Betrug und Untreue im Zusammenhang mit Beteiligungen und Kapitalanlagen	1	0,0	0	0,0	0	1	0	0	0	0	0	1	100,0	1	1	0	0	0,0
4	894000	Sexueller Missbrauch von Kindern	12	0,2	1	8,3	0	12	0	0	0	0	0	11	91,7	12	11	1	0	0,0
4	896000	Straftaten gegen Bestimmungen zum Schutze der Jugend	3	0,1	0	0,0	0	3	0	0	0	0	0	3	100,0	3	3	0	0	0,0
4	897000	Computerkriminalität	68	1,2	5	7,4	0	68	0	0	0	0	0	25	36,8	13	11	2	1	7,7
4	898000	Umweltkriminalität	9	0,2	0	0,0	0	9	0	0	0	0	0	7	77,8	7	6	1	0	0,0
4	898100	Umweltstraftaten gemäß 29. Abschnitt des StGB	2	0,0	0	0,0	0	2	0	0	0	0	0	2	100,0	2	2	0	0	0,0
4	898300	Umweltstraftaten gemäß strafrechtlichen Nebengesetzen	7	0,1	0	0,0	0	7	0	0	0	0	0	5	71,4	5	4	1	0	0,0
4	899000	Straßenkriminalität	929	15,7	32	3,4	0	929	0	0	0	0	1	215	23,1	205	186	19	8	3,9
4	899100	Straßenraub	6	0,1	1	16,7	0	6	0	0	0	0	0	4	66,7	7	6	1	0	0,0
4	899200	Straßendiebstahl	533	9,0	16	3,0	0	533	0	0	0	0	0	90	16,9	70	68	2	7	10,0

	Schlüssel der Tat	Straftat	erfasste Fälle		davon Versuche		Tatortverteilung (nach Einwohnerzahl)					mit Schusswaffe		aufgeklärte Fälle		TV Gesamt- anzahl	davon		nichtdeutsche TV	
			Anzahl	Anteil in %	Anzahl	Anteil in %	< 20.000	20.000 < 100.000	100.000 < 500.000	>= 500.000	un- be- kannt	ge- droht	ge- schos- sen	Anzahl	Anteil in %		männ- lich	weib- lich	Anzahl	Anteil in %
	1	2	3	4	5	6	7	8	9	10	11	12	13	14	15	16	17	18	19	20
4	899500	Sachbeschädigung durch Graffiti insgesamt	302	5,1	0	0,0	0	302	0	0	0	0	0	34	11,3	22	13	9	0	0,0
4	892500	Mord und Totschlag insgesamt	1	0,0	1	100,0	0	1	0	0	0	0	0	1	100,0	5	5	0	0	0,0

Liste:

Beschreibung:

Auswertebereich:

Auswertezeitraum:

Filter:

Details:

B-001; Nullwerte=aus

Grundtabelle - keine Einschränkung - Auflistung nach Delikten - nur Obergruppen - Sonstige - Fall u. TV

Tatortgemeinde; Hierarchie=an - Eisenach

Januar 2014 - Dezember 2014

keine Einschränkung

Schlüssel der Tat	Straftat	erfasste Fälle		davon Versuche		Tatortverteilung (nach Einwohnerzahl)					mit Schusswaffe		aufgeklärte Fälle		TV Gesamt- anzahl	davon		nichtdeutsche TV		
		Anzahl	Anteil in %	Anzahl	Anteil in %	< 20.000	20.000 < 100.000	100.000 < 500.000	>= 500.000	un- be- kannt	ge- droht	ge- schos- sen	Anzahl	Anteil in %		männ- lich	weib- lich	Anzahl	Anteil in %	
1	2	3	4	5	6	7	8	9	10	11	12	13	14	15	16	17	18	19	20	
64	-----	Straftaten insgesamt	3.676	100,0	166	4,5	0	3.676	0	0	0	0	1	2.475	67,3	1.752	1.305	447	180	10,3
4	000000	Straftaten gegen das Leben	2	0,1	1	50,0	0	2	0	0	0	0	0	2	100,0	2	2	0	0	0,0
4	020000	Totschlag und Tötung auf Verlangen §§ 212, 213, 216 StGB	1	0,0	1	100,0	0	1	0	0	0	0	0	1	100,0	1	1	0	0	0,0
64	030000	Fahrlässige Tötung - nicht i.V.m. Verkehrsunfall - gemäß § 222 StGB	1	0,0	0	0,0	0	1	0	0	0	0	0	1	100,0	1	1	0	0	0,0
4	100000	Straftaten gegen die sexuelle Selbstbestimmung	33	0,9	0	0,0	0	33	0	0	0	0	0	30	90,9	26	25	1	5	19,2
4	110000	Straftaten gegen die sexuelle Selbstbestimmung unter Gewaltanwendung oder Ausnutzen eines Abhängigkeitsverhältnisses §§ 174, 174a, 174b, 174c, 177, 178 StGB	11	0,3	0	0,0	0	11	0	0	0	0	0	10	90,9	11	11	0	4	36,4
4	111000	Vergewaltigung und sexuelle Nötigung §§ 177 Abs. 2, 3 und 4, 178 StGB	4	0,1	0	0,0	0	4	0	0	0	0	0	3	75,0	3	3	0	1	33,3
64	111100	Vergewaltigung/sexuelle Nötigung überfallartig (Einzeltäter) gemäß § 177 Abs. 2 Nr. 1, Abs. 3 und 4 StGB	4	0,1	0	0,0	0	4	0	0	0	0	0	3	75,0	3	3	0	1	33,3
64	112000	Sonstige sexuelle Nötigung gemäß § 177 Abs. 1 und Abs. 5 StGB	6	0,2	0	0,0	0	6	0	0	0	0	0	6	100,0	7	7	0	3	42,9
4	113000	Sexueller Missbrauch von Schutzbefohlenen pp., unter Ausnutzung einer Amtsstellung oder eines Vertrauensverhältnisses §§ 174, 174a-c StGB	1	0,0	0	0,0	0	1	0	0	0	0	0	1	100,0	1	1	0	0	0,0
4	130000	Sexueller Missbrauch §§ 176, 176a, 176b, 179, 182, 183, 183a StGB	16	0,4	0	0,0	0	16	0	0	0	0	0	15	93,8	11	11	0	0	0,0
4	131000	Sexueller Missbrauch von Kindern §§ 176, 176a, 176b StGB	9	0,2	0	0,0	0	9	0	0	0	0	0	9	100,0	7	7	0	0	0,0
64	131100	Sexuelle Handlungen gemäß § 176 Abs. 1 und 2 StGB	4	0,1	0	0,0	0	4	0	0	0	0	0	4	100,0	2	2	0	0	0,0
64	131200	Exhibitionistische/sexuelle Handlungen vor Kindern gemäß § 176 Abs. 4 Nr. 1 StGB	3	0,1	0	0,0	0	3	0	0	0	0	0	3	100,0	3	3	0	0	0,0
64	131700	Sonstiger schwerer sexueller Missbrauch von Kindern gemäß § 176a StGB	2	0,1	0	0,0	0	2	0	0	0	0	0	2	100,0	2	2	0	0	0,0
4	132000	Exhibitionistische Handlungen und Erregung öffentlichen Argernisses §§ 183, 183a StGB	7	0,2	0	0,0	0	7	0	0	0	0	0	6	85,7	6	6	0	0	0,0

	Schlüssel der Tat	Straftat	erfasste Fälle		davon Versuche		Tatortverteilung (nach Einwohnerzahl)					mit Schusswaffe		aufgeklärte Fälle		TV Gesamtanzahl	davon		nichtdeutsche TV	
			Anzahl	Anteil in %	Anzahl	Anteil in %	< 20.000	20.000 < 100.000	100.000 < 500.000	>= 500.000	unbekannt	gedroht	geschossen	Anzahl	Anteil in %		männlich	weiblich	Anzahl	Anteil in %
	1	2	3	4	5	6	7	8	9	10	11	12	13	14	15	16	17	18	19	20
4	140000	Ausnutzen sexueller Neigung gemäß §§ 180, 180a, 181a, 184, 184a, 184b, 184c, 184d, 184e, 184f StGB	6	0,2	0	0,0	0	6	0	0	0	0	0	5	83,3	6	5	1	1	16,7
4	143000	Verbreitung pornographischer Schriften (Erzeugnisse) gemäß §§ 184, 184a, 184b, 184c, 184d StGB	6	0,2	0	0,0	0	6	0	0	0	0	0	5	83,3	6	5	1	1	16,7
64	143100	Verbreitung pornographischer Schriften (Erzeugnisse) an Personen unter 18 Jahren gemäß § 184 Abs. 1 Nr. 1, 2, 5 StGB	2	0,1	0	0,0	0	2	0	0	0	0	0	2	100,0	3	3	0	0	0,0
64	143300	Besitz/Verschaffung von Kinderpornographie gemäß § 184b Abs. 2 und 4 StGB	1	0,0	0	0,0	0	1	0	0	0	0	0	0	0,0	0	0	0	0	0,0
64	143700	Verbreitung von Jugendpornographie gemäß § 184c Abs. 1 StGB	1	0,0	0	0,0	0	1	0	0	0	0	0	1	100,0	1	0	1	0	0,0
4	200000	Rohheitsdelikte und Straftaten gegen die persönliche Freiheit	765	20,8	36	4,7	0	765	0	0	0	0	0	690	90,2	556	459	97	47	8,5
4	210000	Raub, räuberische Erpressung und räuberischer Angriff auf Kraftfahrer §§ 249-252, 255, 316a StGB	22	0,6	5	22,7	0	22	0	0	0	0	0	18	81,8	20	17	3	2	10,0
4	212000	Raubüberfälle auf sonstige Zahlstellen und Geschäfte	1	0,0	0	0,0	0	1	0	0	0	0	0	1	100,0	1	1	0	1	100,0
4	217000	Sonstige Raubüberfälle auf Straßen, Wegen oder Plätzen	1	0,0	0	0,0	0	1	0	0	0	0	0	0	0,0	0	0	0	0	0,0
4	220000	Körperverletzung §§ 223-227, 229, 231 StGB	535	14,6	21	3,9	0	535	0	0	0	0	0	483	90,3	425	355	70	38	8,9
4	222000	Gefährliche und schwere Körperverletzung, Verstümmelung weiblicher Genitalien §§ 224, 226, 231 StGB	93	2,5	7	7,5	0	93	0	0	0	0	0	85	91,4	111	99	12	9	8,1
4	222100	Gefährliche und schwere Körperverletzung auf Straßen, Wegen oder Plätzen	38	1,0	3	7,9	0	38	0	0	0	0	0	32	84,2	47	44	3	5	10,6
4	223000	Misshandlung von Schutzbefohlenen § 225 StGB	6	0,2	0	0,0	0	6	0	0	0	0	0	6	100,0	3	3	0	0	0,0
64	223100	Misshandlung von Kindern	6	0,2	0	0,0	0	6	0	0	0	0	0	6	100,0	3	3	0	0	0,0
64	224000	Vorsätzliche einfache Körperverletzung gemäß § 223 StGB	404	11,0	14	3,5	0	404	0	0	0	0	0	374	92,6	322	265	57	29	9,0
64	225000	Fahrlässige Körperverletzung gemäß § 229 StGB	32	0,9	0	0,0	0	32	0	0	0	0	0	18	56,3	19	15	4	1	5,3

	Schlüssel der Tat	Straftat	erfasste Fälle		davon Versuche		Tatortverteilung (nach Einwohnerzahl)					mit Schusswaffe		aufgeklärte Fälle		TV Gesamtanzahl	davon		nichtdeutsche TV	
			Anzahl	Anteil in %	Anzahl	Anteil in %	< 20.000	20.000 < 100.000	100.000 < 500.000	>= 500.000	unbekannt	gedroht	geschossen	Anzahl	Anteil in %		männlich	weiblich	Anzahl	Anteil in %
	1	2	3	4	5	6	7	8	9	10	11	12	13	14	15	16	17	18	19	20
4	230000	Straftaten gegen die persönliche Freiheit gemäß §§ 232-233a, 234, 235, 236, 237, 238-239b, 240, 241, 316c StGB davon	208	5,7	10	4,8	0	208	0	0	0	0	0	189	90,9	166	136	30	12	7,2
4	231000	Menschenraub, Entziehung Minderjähriger, Kinderhandel §§ 234, 235, 236 StGB	1	0,0	0	0,0	0	1	0	0	0	0	0	1	100,0	1	0	1	0	0,0
64	231200	Entziehung Minderjähriger gemäß § 235 StGB	1	0,0	0	0,0	0	1	0	0	0	0	0	1	100,0	1	0	1	0	0,0
4	232000	Zwangsheirat, Nachstellung (Stalking), Freiheitsberaubung, Nötigung, Bedrohung §§ 237, 238, 239, 240, 241 StGB davon:	207	5,6	10	4,8	0	207	0	0	0	0	0	188	90,8	165	136	29	12	7,3
64	232100	Freiheitsberaubung gemäß § 239 StGB	2	0,1	0	0,0	0	2	0	0	0	0	0	2	100,0	2	2	0	0	0,0
4	232200	Nötigung § 240 StGB	66	1,8	10	15,2	0	66	0	0	0	0	0	59	89,4	66	55	11	5	7,6
64	232300	Bedrohung gemäß § 241 StGB	99	2,7	0	0,0	0	99	0	0	0	0	0	90	90,9	85	71	14	6	7,1
4	232400	Nachstellung (Stalking) gemäß § 238 StGB	40	1,1	0	0,0	0	40	0	0	0	0	0	37	92,5	25	20	5	1	4,0
4	3***00	Diebstahl ohne erschwerende Umstände §§ 242, 247, 248a-c StGB	689	18,7	10	1,5	0	689	0	0	0	0	0	349	50,7	311	221	90	34	10,9
4	3**100	Diebstahl ohne erschwerende Umstände von Kraftwagen einschl. unbefugter Ingebrauchnahme	2	0,1	1	50,0	0	2	0	0	0	0	0	1	50,0	1	1	0	0	0,0
4	3**200	Diebstahl ohne erschwerende Umstände von Mopeds und Krafträdern einschl. unbefugter Ingebrauchnahme	5	0,1	0	0,0	0	5	0	0	0	0	0	1	20,0	1	1	0	0	0,0
4	3**300	Diebstahl ohne erschwerende Umstände von Fahrrädern einschl. unbefugter Ingebrauchnahme	36	1,0	0	0,0	0	36	0	0	0	0	0	14	38,9	12	10	2	1	8,3
4	3**400	Diebstahl ohne erschwerende Umstände von Schusswaffen	1	0,0	0	0,0	0	1	0	0	0	0	0	0	0,0	0	0	0	0	0,0
4	3**500	Diebstahl ohne erschwerende Umstände von unbaren Zahlungsmitteln	7	0,2	1	14,3	0	7	0	0	0	0	0	2	28,6	2	2	0	0	0,0
4	3**700	Diebstahl ohne erschwerende Umstände von/aus Automaten	8	0,2	0	0,0	0	8	0	0	0	0	0	0	0,0	0	0	0	0	0,0
4	300000	Sonstiger einfacher Diebstahl §§ 242, 247, 248a-c StGB	295	8,0	2	0,7	0	295	0	0	0	0	0	90	30,5	98	76	22	8	8,2
4	300100	Einfacher Diebstahl von Kraftwagen einschl. unbefugter Ingebrauchnahme	2	0,1	1	50,0	0	2	0	0	0	0	0	1	50,0	1	1	0	0	0,0

	Schlüssel der Tat	Straftat	erfasste Fälle		davon Versuche		Tatortverteilung (nach Einwohnerzahl)					mit Schusswaffe		aufgeklärte Fälle		TV Gesamtanzahl	davon		nichtdeutsche TV	
			Anzahl	Anteil in %	Anzahl	Anteil in %	< 20.000	20.000 < 100.000	100.000 < 500.000	>= 500.000	unbekannt	gedroht	geschossen	Anzahl	Anteil in %		männlich	weiblich	Anzahl	Anteil in %
	1	2	3	4	5	6	7	8	9	10	11	12	13	14	15	16	17	18	19	20
4	300200	Einfacher Diebstahl von Mopeds und Krafträdern einschl. unbefugter Ingebrauchnahme	5	0,1	0	0,0	0	5	0	0	0	0	0	1	20,0	1	1	0	0	0,0
4	300300	Einfacher Diebstahl von Fahrrädern einschl. unbefugter Ingebrauchnahme	31	0,8	0	0,0	0	31	0	0	0	0	0	11	35,5	10	9	1	1	10,0
4	305*00	Diebstahl ohne erschwerende Umstände in/aus Banken, Sparkassen, Postfilialen und -agenturen und dgl.	2	0,1	0	0,0	0	2	0	0	0	0	0	2	100,0	2	1	1	0	0,0
4	310*00	Diebstahl ohne erschwerende Umstände in/aus Dienst-, Büro-, Fabrikations-, Werkstatt- und Lagerräumen	3	0,1	0	0,0	0	3	0	0	0	0	0	3	100,0	3	2	1	1	33,3
4	315*00	Diebstahl ohne erschwerende Umstände in/aus Gaststätten, Kantinen, Hotels und Pensionen	12	0,3	1	8,3	0	12	0	0	0	0	0	8	66,7	3	3	0	1	33,3
4	325*00	Diebstahl ohne erschwerende Umstände in/aus Kiosken, Warenhäusern, Verkaufsräumen, Selbstbedienungsläden, Schaufenstern, Schaukästen und Vitrinen	221	6,0	2	0,9	0	221	0	0	0	0	0	199	90,0	181	120	61	18	9,9
4	326*00	Ladendiebstahl ohne erschwerende Umstände	218	5,9	2	0,9	0	218	0	0	0	0	0	198	90,8	181	120	61	18	9,9
4	335*00	Diebstahl ohne erschwerende Umstände in/aus Wohnungen	21	0,6	2	9,5	0	21	0	0	0	0	0	15	71,4	17	11	6	2	11,8
4	340*00	Diebstahl ohne erschwerende Umstände in/aus Boden-/Kellerräumen, Waschküchen	17	0,5	0	0,0	0	17	0	0	0	0	0	4	23,5	4	2	2	0	0,0
4	350*00	Diebstahl ohne erschwerende Umstände an/aus Kraftfahrzeugen	44	1,2	0	0,0	0	44	0	0	0	0	0	10	22,7	9	8	1	1	11,1
4	4***00	Diebstahl unter erschwerenden Umständen §§ 243-244a StGB	385	10,5	64	16,6	0	385	0	0	0	0	0	66	17,1	48	40	8	10	20,8
4	4**100	Diebstahl unter erschwerenden Umständen von Kraftwagen	5	0,1	1	20,0	0	5	0	0	0	0	0	2	40,0	2	2	0	1	50,0
4	4**200	Diebstahl unter erschwerenden Umständen von Mopeds und Krafträdern	9	0,2	0	0,0	0	9	0	0	0	0	0	1	11,1	2	2	0	0	0,0
4	4**300	Diebstahl unter erschwerenden Umständen von Fahrrädern	83	2,3	2	2,4	0	83	0	0	0	0	0	7	8,4	6	5	1	1	16,7
4	4**700	Diebstahl unter erschwerenden Umständen von/aus Automaten	9	0,2	2	22,2	0	9	0	0	0	0	0	3	33,3	5	4	1	1	20,0
4	4**800	Diebstahl unter erschwerenden Umständen von Antiquitäten, Kunst- und sakralen Gegenständen	1	0,0	0	0,0	0	1	0	0	0	0	0	1	100,0	1	1	0	0	0,0
4	400000	Sonstiger schwerer Diebstahl §§ 243 - 244a StGB	99	2,7	23	23,2	0	99	0	0	0	0	0	30	30,3	12	8	4	0	0,0

	Schlüssel der Tat	Straftat	erfasste Fälle		davon Versuche		Tatortverteilung (nach Einwohnerzahl)					mit Schusswaffe		aufgeklärte Fälle		TV Gesamtanzahl	davon		nichtdeutsche TV	
			Anzahl	Anteil in %	Anzahl	Anteil in %	< 20.000	20.000 < 100.000	100.000 < 500.000	>= 500.000	unbekannt	gedroht	geschossen	Anzahl	Anteil in %		männlich	weiblich	Anzahl	Anteil in %
	1	2	3	4	5	6	7	8	9	10	11	12	13	14	15	16	17	18	19	20
4	400100	Schwerer Diebstahl von Kraftwagen	5	0,1	1	20,0	0	5	0	0	0	0	0	2	40,0	2	2	0	1	50,0
4	400200	Schwerer Diebstahl von Mopeds und Krafträdern	9	0,2	0	0,0	0	9	0	0	0	0	0	1	11,1	2	2	0	0	0,0
4	400300	Schwerer Diebstahl von Fahrrädern	70	1,9	2	2,9	0	70	0	0	0	0	0	6	8,6	6	5	1	1	16,7
4	400700	Schwerer Diebstahl von/aus Automaten	1	0,0	1	100,0	0	1	0	0	0	0	0	1	100,0	1	1	0	0	0,0
4	400800	Schwerer Diebstahl von Antiquitäten, Kunst- und sakralen Gegenständen	1	0,0	0	0,0	0	1	0	0	0	0	0	1	100,0	1	1	0	0	0,0
4	405*00	Diebstahl unter erschwerenden Umständen in/aus Banken, Sparkassen, Postfilialen und -agenturen und dgl.	1	0,0	1	100,0	0	1	0	0	0	0	0	0	0,0	0	0	0	0	0,0
4	405000	Schwerer Diebstahl in/aus Banken, Sparkassen, Postfilialen und -agenturen	1	0,0	1	100,0	0	1	0	0	0	0	0	0	0,0	0	0	0	0	0,0
4	410*00	Diebstahl unter erschwerenden Umständen in/aus Dienst-, Büro-, Fabrikations-, Werkstatt- und Lagerräumen	28	0,8	8	28,6	0	28	0	0	0	0	0	3	10,7	8	8	0	7	87,5
4	410000	Schwerer Diebstahl in/aus Dienst-, Büro-, Fabrikations-, Werkstatt- und Lagerräumen	27	0,7	8	29,6	0	27	0	0	0	0	0	2	7,4	7	7	0	6	85,7
4	410700	Bes. schw. Fall des Diebstahls in/aus Dienst-, Büro-, Fabrikations-, Werkstatt- und Lagerräumen von/aus Automaten	1	0,0	0	0,0	0	1	0	0	0	0	0	1	100,0	1	1	0	1	100,0
4	415*00	Diebstahl unter erschwerenden Umständen in/aus Gaststätten, Kantinen, Hotels und Pensionen	14	0,4	3	21,4	0	14	0	0	0	0	0	1	7,1	3	2	1	0	0,0
4	415000	Bes. schw. Fall des Diebstahls in/aus Gaststätten, Kantinen, Hotels und Pensionen	7	0,2	2	28,6	0	7	0	0	0	0	0	0	0,0	0	0	0	0	0,0
4	415700	Bes. schw. Fall des Diebstahls in/aus Gaststätten, Kantinen, Hotels und Pensionen von/aus Automaten	7	0,2	1	14,3	0	7	0	0	0	0	0	1	14,3	3	2	1	0	0,0
4	425*00	Schwerer Diebstahl in/aus Kiosken, Warenhäusern, Verkaufsräumen, Selbstbedienungsläden, Schaufenstern, Schaukästen und Vitrinen	15	0,4	7	46,7	0	15	0	0	0	0	0	0	0,0	0	0	0	0	0,0
4	425000	Besonders schwerer Fall des Diebstahls in/aus Kiosken, Warenhäusern, Verkaufsräumen, Selbstbedienungsläden	14	0,4	7	50,0	0	14	0	0	0	0	0	0	0,0	0	0	0	0	0,0
4	426*00	Besonders schwerer Fall des Ladendiebstahls	1	0,0	0	0,0	0	1	0	0	0	0	0	0	0,0	0	0	0	0	0,0
4	426000	Besonders schwerer Fall des Ladendiebstahls	1	0,0	0	0,0	0	1	0	0	0	0	0	0	0,0	0	0	0	0	0,0

	Schlüssel der Tat	Straftat	erfasste Fälle		davon Versuche		Tatortverteilung (nach Einwohnerzahl)					mit Schusswaffe		aufgeklärte Fälle		TV Gesamtanzahl	davon		nichtdeutsche TV	
			Anzahl	Anteil in %	Anzahl	Anteil in %	< 20.000	20.000 < 100.000	100.000 < 500.000	>= 500.000	unbekannt	gedroht	geschossen	Anzahl	Anteil in %		männlich	weiblich	Anzahl	Anteil in %
	1	2	3	4	5	6	7	8	9	10	11	12	13	14	15	16	17	18	19	20
4	435*00	Wohnungseinbruchdiebstahl § 244 Abs. 1 Nr. 3 StGB	10	0,3	3	30,0	0	10	0	0	0	0	0	3	30,0	5	5	0	0	0,0
4	436*00	Tageswohnungseinbruch	6	0,2	2	33,3	0	6	0	0	0	0	0	2	33,3	4	4	0	0	0,0
4	440*00	Besonders schwerer Fall des Diebstahls in/aus Boden-, Kellerräumen, Waschküchen	78	2,1	8	10,3	0	78	0	0	0	0	0	13	16,7	7	4	3	0	0,0
4	440000	Besonders schwerer Fall des Diebstahls in/aus Boden-, Kellerräumen, Waschküchen	65	1,8	8	12,3	0	65	0	0	0	0	0	12	18,5	7	4	3	0	0,0
4	440300	Bes. schw. Fall des Diebstahls in/aus Boden-, Kellerräumen, Waschküchen von Fahrrädern	13	0,4	0	0,0	0	13	0	0	0	0	0	1	7,7	1	1	0	0	0,0
4	445*00	Besonders schwerer Fall des Diebstahls in/aus überwiegend unbezogenen Neu- und Rohbauten, Baubuden und Baustellen	3	0,1	0	0,0	0	3	0	0	0	0	0	0	0,0	0	0	0	0	0,0
4	445000	Besonders schwerer Fall des Diebstahls in/aus überwiegend unbezogenen Neu- und Rohbauten, Baubuden und Baustellen	3	0,1	0	0,0	0	3	0	0	0	0	0	0	0,0	0	0	0	0	0,0
4	450*00	Besonders schwerer Fall des Diebstahls an/aus Kraftfahrzeugen	51	1,4	7	13,7	0	51	0	0	0	0	0	5	9,8	5	4	1	1	20,0
4	450000	Besonders schwerer Fall des Diebstahls an/aus Kraftfahrzeugen von sonstigem Gut	51	1,4	7	13,7	0	51	0	0	0	0	0	5	9,8	5	4	1	1	20,0
4	****00	Diebstahl insgesamt	1.074	29,2	74	6,9	0	1.074	0	0	0	0	0	415	38,6	346	251	95	43	12,4
4	***100	Diebstahl insgesamt von Kraftwagen einschl. unbefugter Ingebrauchnahme	7	0,2	2	28,6	0	7	0	0	0	0	0	3	42,9	3	3	0	1	33,3
4	***200	Diebstahl insgesamt von Mopeds und Krafträdern einschl. unbefugter Ingebrauchnahme	14	0,4	0	0,0	0	14	0	0	0	0	0	2	14,3	3	3	0	0	0,0
4	***300	Diebstahl insgesamt von Fahrrädern einschl. unbefugter Ingebrauchnahme	119	3,2	2	1,7	0	119	0	0	0	0	0	21	17,6	17	14	3	2	11,8
4	***400	Diebstahl insgesamt von Schusswaffen	1	0,0	0	0,0	0	1	0	0	0	0	0	0	0,0	0	0	0	0	0,0
4	***500	Diebstahl insgesamt von unbaren Zahlungsmitteln	7	0,2	1	14,3	0	7	0	0	0	0	0	2	28,6	2	2	0	0	0,0
4	***700	Diebstahl insgesamt von/aus Automaten	17	0,5	2	11,8	0	17	0	0	0	0	0	3	17,6	5	4	1	1	20,0
4	***800	Diebstahl insgesamt von Antiquitäten, Kunst- und sakralen Gegenständen	1	0,0	0	0,0	0	1	0	0	0	0	0	1	100,0	1	1	0	0	0,0

	Schlüssel der Tat	Straftat	erfasste Fälle		davon Versuche		Tatortverteilung (nach Einwohnerzahl)					mit Schusswaffe		aufgeklärte Fälle		TV Gesamtanzahl	davon		nichtdeutsche TV	
			Anzahl	Anteil in %	Anzahl	Anteil in %	< 20.000	20.000 < 100.000	100.000 < 500.000	>= 500.000	unbekannt	gedroht	geschossen	Anzahl	Anteil in %		männlich	weiblich	Anzahl	Anteil in %
	1	2	3	4	5	6	7	8	9	10	11	12	13	14	15	16	17	18	19	20
4	*00081	Diebstahl insgesamt in/aus Wochenend- und Gartenhaus	19	0,5	5	26,3	0	19	0	0	0	0	0	21	110,5	2	2	0	0	0,0
4	*00096	Diebstahl insgesamt von Buntmetall	9	0,2	0	0,0	0	9	0	0	0	0	0	0	0,0	0	0	0	0	0,0
4	*05*00	Diebstahl insgesamt in/aus Banken, Sparkassen, Postfilialen und -agenturen und dgl.	3	0,1	1	33,3	0	3	0	0	0	0	0	2	66,7	2	1	1	0	0,0
4	*10*00	Diebstahl insgesamt in/aus Dienst-, Büro-, Fabrikations-, Werkstatt- und Lagerräumen	31	0,8	8	25,8	0	31	0	0	0	0	0	6	19,4	11	10	1	8	72,7
4	*15*00	Diebstahl insgesamt in/aus Gaststätten, Kantinen, Hotels und Pensionen	26	0,7	4	15,4	0	26	0	0	0	0	0	9	34,6	6	5	1	1	16,7
4	*25*00	Diebstahl gesamt in/aus Kiosken, Warenhäusern, Verkaufsräumen, Selbstbedienungsläden, Schaufenstern, Schaukästen und Vitrinen	236	6,4	9	3,8	0	236	0	0	0	0	0	199	84,3	181	120	61	18	9,9
4	*26*00	Diebstahl insgesamt Ladendiebstahl	219	6,0	2	0,9	0	219	0	0	0	0	0	198	90,4	181	120	61	18	9,9
4	*35*00	Diebstahl insgesamt in/aus Wohnungen	31	0,8	5	16,1	0	31	0	0	0	0	0	18	58,1	22	16	6	2	9,1
4	*40*00	Diebstahl insgesamt in/aus Boden-, Kellerräumen und Waschküchen	95	2,6	8	8,4	0	95	0	0	0	0	0	17	17,9	10	5	5	0	0,0
4	*45*00	Diebstahl insgesamt in/aus überwiegend unbezogenen Neu- und Rohbauten, Baubuden und Baustellen	3	0,1	0	0,0	0	3	0	0	0	0	0	0	0,0	0	0	0	0	0,0
4	*50*00	Diebstahl insgesamt an/aus Kraftfahrzeugen	95	2,6	7	7,4	0	95	0	0	0	0	0	15	15,8	13	12	1	2	15,4
4	*90*00	Diebstahl insgesamt Taschendiebstahl	22	0,6	1	4,5	0	22	0	0	0	0	0	3	13,6	3	0	3	2	66,7
4	500000	Vermögens- und Fälschungsdelikte	680	18,5	40	5,9	0	680	0	0	0	0	0	503	74,0	439	300	139	62	14,1
4	510000	Betrug §§ 263, 263a, 264, 264a, 265, 265a, 265b StGB	520	14,1	39	7,5	0	520	0	0	0	0	0	403	77,5	359	246	113	60	16,7
4	511000	Waren- und Warenkreditbetrug	200	5,4	1	0,5	0	200	0	0	0	0	0	140	70,0	114	70	44	8	7,0
4	511200	Sonstiger Warenkreditbetrug	137	3,7	1	0,7	0	137	0	0	0	0	0	85	62,0	81	46	35	7	8,6
64	511300	Warenbetrug	63	1,7	0	0,0	0	63	0	0	0	0	0	55	87,3	35	24	11	1	2,9

	Schlüssel der Tat	Straftat	erfasste Fälle		davon Versuche		Tatortverteilung (nach Einwohnerzahl)					mit Schusswaffe		aufgeklärte Fälle		TV Gesamtanzahl	davon		nichtdeutsche TV	
			Anzahl	Anteil in %	Anzahl	Anteil in %	< 20.000	20.000 < 100.000	100.000 < 500.000	>= 500.000	unbekannt	gedroht	geschossen	Anzahl	Anteil in %		männlich	weiblich	Anzahl	Anteil in %
	1	2	3	4	5	6	7	8	9	10	11	12	13	14	15	16	17	18	19	20
4	513000	Beteiligungs- und Kapitalanlagebetrug	1	0,0	0	0,0	0	1	0	0	0	0	0	1	100,0	1	0	1	0	0,0
64	513500	Kautionsbetrug	1	0,0	0	0,0	0	1	0	0	0	0	0	1	100,0	1	0	1	0	0,0
4	514000	Geldkreditbetrug	2	0,1	1	50,0	0	2	0	0	0	0	0	2	100,0	2	1	1	1	50,0
64	514300	Kreditbetrug gemäß § 263 StGB	2	0,1	1	50,0	0	2	0	0	0	0	0	2	100,0	2	1	1	1	50,0
4	515000	Erschleichen von Leistungen § 265a StGB	106	2,9	1	0,9	0	106	0	0	0	0	0	103	97,2	98	74	24	32	32,7
4	516000	Betrug mittels rechtswidrig erlangter unbarer Zahlungsmittel	10	0,3	1	10,0	0	10	0	0	0	0	0	5	50,0	5	3	2	0	0,0
64	516300	Betrug mittels rechtswidrig erlangter Debitkarten mit PIN	4	0,1	0	0,0	0	4	0	0	0	0	0	1	25,0	1	0	1	0	0,0
64	516400	Betrug mittels rechtswidrig erlangter Kreditkarten	1	0,0	0	0,0	0	1	0	0	0	0	0	1	100,0	1	1	0	0	0,0
64	516500	Betrug mittels rechtswidrig erlangter Daten von Zahlungskarten	2	0,1	0	0,0	0	2	0	0	0	0	0	1	50,0	1	1	0	0	0,0
64	516900	Betrug mittels rechtswidrig erlangter sonstiger unbarer Zahlungsmittel	3	0,1	1	33,3	0	3	0	0	0	0	0	2	66,7	2	1	1	0	0,0
4	517000	Sonstiger Betrug	201	5,5	35	17,4	0	201	0	0	0	0	0	152	75,6	149	107	42	19	12,8
64	517100	Leistungsbetrug	2	0,1	0	0,0	0	2	0	0	0	0	0	2	100,0	2	2	0	1	50,0
64	517200	Leistungskreditbetrug	1	0,0	0	0,0	0	1	0	0	0	0	0	1	100,0	1	1	0	0	0,0
64	517500	Computerbetrug (soweit nicht unter den Schlüssel 5163 bzw. 5179 zu erfassen) gemäß § 263a StGB	23	0,6	5	21,7	0	23	0	0	0	0	0	12	52,2	10	9	1	0	0,0
64	517600	Provisionsbetrug	1	0,0	0	0,0	0	1	0	0	0	0	0	1	100,0	2	1	1	0	0,0
64	517700	Betrug z.N.v. Sozialversicherungen und Sozialversicherungsträgern	10	0,3	0	0,0	0	10	0	0	0	0	0	9	90,0	10	6	4	0	0,0
64	517800	(Sonstiger) Sozialleistungsbetrug soweit nicht unter Schl. 5177 zu erfassen	6	0,2	0	0,0	0	6	0	0	0	0	0	6	100,0	6	5	1	5	83,3

	Schlüssel der Tat	Straftat	erfasste Fälle		davon Versuche		Tatortverteilung (nach Einwohnerzahl)					mit Schusswaffe		aufgeklärte Fälle		TV Gesamtanzahl	davon		nichtdeutsche TV	
			Anzahl	Anteil in %	Anzahl	Anteil in %	< 20.000	20.000 < 100.000	100.000 < 500.000	>= 500.000	unbekannt	gedroht	geschossen	Anzahl	Anteil in %		männlich	weiblich	Anzahl	Anteil in %
	1	2	3	4	5	6	7	8	9	10	11	12	13	14	15	16	17	18	19	20
64	518200	Einmietbetrug	9	0,2	0	0,0	0	9	0	0	0	0	0	9	100,0	12	11	1	0	0,0
4	518300	Kontoöffnungs- und Überweisungsbetrug	6	0,2	0	0,0	0	6	0	0	0	0	0	4	66,7	3	2	1	0	0,0
64	518400	Zechbetrug	5	0,1	0	0,0	0	5	0	0	0	0	0	5	100,0	4	3	1	0	0,0
64	518900	Sonstige weitere Betrugsarten	138	3,8	30	21,7	0	138	0	0	0	0	0	103	74,6	101	68	33	13	12,9
4	520000	Veruntreuungen §§ 266, 266a, 266b StGB	19	0,5	0	0,0	0	19	0	0	0	0	0	18	94,7	12	7	5	0	0,0
4	521000	Untreue § 266 StGB	3	0,1	0	0,0	0	3	0	0	0	0	0	3	100,0	3	2	1	0	0,0
64	522000	Vorenthalten und Veruntreuen von Arbeitsentgelt gemäß § 266a StGB	11	0,3	0	0,0	0	11	0	0	0	0	0	11	100,0	5	4	1	0	0,0
64	523000	Missbrauch von Scheck- und Kreditkarten gemäß § 266b StGB	5	0,1	0	0,0	0	5	0	0	0	0	0	4	80,0	4	1	3	0	0,0
4	530000	Unterschlagung §§ 246, 247, 248a StGB	114	3,1	1	0,9	0	114	0	0	0	0	0	57	50,0	55	38	17	2	3,6
4	540000	Urkundenfälschung §§ 267-271, 273-279, 281 StGB	24	0,7	0	0,0	0	24	0	0	0	0	0	22	91,7	24	16	8	0	0,0
4	543000	Fälschung beweisrelevanter Daten, Täuschung im Rechtsverkehr bei Datenverarbeitung §§ 269, 270 StGB	4	0,1	0	0,0	0	4	0	0	0	0	0	3	75,0	3	1	2	0	0,0
4	560000	Insolvenzstraftaten §§ 283, 283a-d StGB	3	0,1	0	0,0	0	3	0	0	0	0	0	3	100,0	4	4	0	0	0,0
64	561000	Bankrott gemäß § 283 StGB	2	0,1	0	0,0	0	2	0	0	0	0	0	2	100,0	2	2	0	0	0,0
64	563000	Verletzung der Buchführungspflicht gemäß § 283b StGB	1	0,0	0	0,0	0	1	0	0	0	0	0	1	100,0	2	2	0	0	0,0
4	600000	Sonstige Straftatbestände (StGB)	878	23,9	14	1,6	0	878	0	0	0	0	0	606	69,0	539	395	144	32	5,9
4	610000	Erpressung § 253 StGB	4	0,1	3	75,0	0	4	0	0	0	0	0	2	50,0	2	2	0	0	0,0

	Schlüssel der Tat	Straftat	erfasste Fälle		davon Versuche		Tatortverteilung (nach Einwohnerzahl)					mit Schusswaffe		aufgeklärte Fälle		TV Gesamtanzahl	davon		nichtdeutsche TV	
			Anzahl	Anteil in %	Anzahl	Anteil in %	< 20.000	20.000 < 100.000	100.000 < 500.000	>= 500.000	unbekannt	ge-droht	ge-schos-sen	Anzahl	Anteil in %		männlich	weiblich	Anzahl	Anteil in %
	1	2	3	4	5	6	7	8	9	10	11	12	13	14	15	16	17	18	19	20
4	620000	Widerstand gegen die Staatsgewalt und Straftaten gegen die öffentliche Ordnung §§ 111, 113, 114, 120, 121, 123-127, 129, 130-134, 136, 138, 140, 145, 145a, 145c, 145d StGB	152	4,1	0	0,0	0	152	0	0	0	0	0	144	94,7	148	111	37	12	8,1
4	621000	Widerstand gegen die Staatsgewalt §§ 111, 113, 114, 120, 121 StGB	28	0,8	0	0,0	0	28	0	0	0	0	0	28	100,0	29	25	4	3	10,3
4	621020	Widerstand gegen Vollstreckungsbeamte	28	0,8	0	0,0	0	28	0	0	0	0	0	28	100,0	29	25	4	3	10,3
4	622000	Hausfriedensbruch §§ 123, 124 StGB	87	2,4	0	0,0	0	87	0	0	0	0	0	82	94,3	94	68	26	6	6,4
64	622100	Hausfriedensbruch gemäß § 123 StGB	87	2,4	0	0,0	0	87	0	0	0	0	0	82	94,3	94	68	26	6	6,4
4	624000	Vortäuschen einer Straftat § 145d StGB	12	0,3	0	0,0	0	12	0	0	0	0	0	12	100,0	15	12	3	2	13,3
64	624100	Vortäuschen eines Raubes	1	0,0	0	0,0	0	1	0	0	0	0	0	1	100,0	1	1	0	1	100,0
4	624200	Vortäuschen eines Diebstahls	1	0,0	0	0,0	0	1	0	0	0	0	0	1	100,0	3	3	0	0	0,0
64	627000	Volksverhetzung gemäß § 130 StGB	1	0,0	0	0,0	0	1	0	0	0	0	0	1	100,0	1	1	0	0	0,0
4	630000	Begünstigung, Strafvereitelung (ohne Strafvereitelung im Amt), Hehlerei und Geldwäsche §§ 257, 258, 259-261 StGB	18	0,5	1	5,6	0	18	0	0	0	0	0	18	100,0	22	18	4	0	0,0
4	632000	Sonstige Hehlerei §§ 259-260a StGB	12	0,3	0	0,0	0	12	0	0	0	0	0	12	100,0	14	13	1	0	0,0
64	633000	Geldwäsche, Verschleierung unrechtmäßig erlangter Vermögenswerte gemäß § 261 StGB	2	0,1	0	0,0	0	2	0	0	0	0	0	2	100,0	2	1	1	0	0,0
4	640000	Brandstiftung und Herbeiführen einer Brandgefahr §§ 306-306d, 306f StGB	23	0,6	4	17,4	0	23	0	0	0	0	0	13	56,5	13	10	3	0	0,0
4	641000	(Vorsätzliche) Brandstiftung und Herbeiführen einer Brandgefahr §§ 306-306c, 306f Abs. 1 und 2 StGB	13	0,4	4	30,8	0	13	0	0	0	0	0	6	46,2	6	6	0	0	0,0
4	650000	Wettbewerbs-, Korruptions- und Amtsdelikte §§ 258a, 298-300, 331-353d, 355, 357 StGB	6	0,2	0	0,0	0	6	0	0	0	0	0	5	83,3	6	5	1	0	0,0
4	655000	Sonstige Straftaten im Amt §§ 258a, 339-353d, 355, 357 StGB	6	0,2	0	0,0	0	6	0	0	0	0	0	5	83,3	6	5	1	0	0,0
64	655100	Körperverletzung im Amt gemäß § 340 StGB	4	0,1	0	0,0	0	4	0	0	0	0	0	3	75,0	4	4	0	0	0,0

	Schlüssel der Tat	Straftat	erfasste Fälle		davon Versuche		Tatortverteilung (nach Einwohnerzahl)					mit Schusswaffe		aufgeklärte Fälle		TV Gesamtanzahl	davon		nichtdeutsche TV	
			Anzahl	Anteil in %	Anzahl	Anteil in %	< 20.000	20.000 < 100.000	100.000 < 500.000	>= 500.000	unbekannt	ge-droht	ge-schos-sen	Anzahl	Anteil in %		männlich	weiblich	Anzahl	Anteil in %
	1	2	3	4	5	6	7	8	9	10	11	12	13	14	15	16	17	18	19	20
64	655200	Verletzung des Dienstgeheimnisses gemäß § 353b StGB	1	0,0	0	0,0	0	1	0	0	0	0	0	1	100,0	1	0	1	0	0,0
4	660000	Strafbarer Eigennutz §§ 284, 285, 287-293, 297 StGB	2	0,1	0	0,0	0	2	0	0	0	0	0	2	100,0	2	2	0	1	50,0
4	662000	Wilderei §§ 292, 293 StGB	1	0,0	0	0,0	0	1	0	0	0	0	0	1	100,0	1	1	0	1	100,0
4	670000	Alle sonstigen Straftaten gemäß StGB - ohne Verkehrsdelikte	673	18,3	6	0,9	0	673	0	0	0	0	0	422	62,7	381	280	101	19	5,0
64	671000	Verletzung der Unterhaltspflicht gemäß § 170 StGB	11	0,3	0	0,0	0	11	0	0	0	0	0	11	100,0	11	11	0	0	0,0
4	673000	Beleidigung §§ 185-187, 189 StGB	206	5,6	0	0,0	0	206	0	0	0	0	0	186	90,3	170	117	53	9	5,3
4	673100	Beleidigung auf sexueller Grundlage §§ 185-187, 189 StGB	34	0,9	0	0,0	0	34	0	0	0	0	0	31	91,2	30	18	12	2	6,7
4	674000	Sachbeschädigung §§ 303-305a StGB	379	10,3	3	0,8	0	379	0	0	0	0	0	160	42,2	155	127	28	10	6,5
4	674010	Sachbeschädigung gemäß § 303 StGB ohne Schl. 6741 00 u. 6743 00	207	5,6	2	1,0	0	207	0	0	0	0	0	115	55,6	111	93	18	8	7,2
4	674020	Gemeinschaftliche Sachbeschädigung ohne Schl. 6743 20	3	0,1	0	0,0	0	3	0	0	0	0	0	1	33,3	1	0	1	0	0,0
4	674100	Sachbeschädigung an Kfz	122	3,3	1	0,8	0	122	0	0	0	0	0	32	26,2	29	23	6	3	10,3
4	674200	Datenveränderung, Computersabotage §§ 303a, 303b StGB	2	0,1	0	0,0	0	2	0	0	0	0	0	0	0,0	0	0	0	0	0,0
4	674300	Sonstige Sachbeschädigung auf Straßen, Wegen oder Plätzen	45	1,2	0	0,0	0	45	0	0	0	0	0	12	26,7	21	17	4	0	0,0
4	674310	Sonstige Sachbeschädigung auf Straßen, Wegen oder Plätzen gemäß § 303 StGB	44	1,2	0	0,0	0	44	0	0	0	0	0	12	27,3	21	17	4	0	0,0
4	674320	Gemeinschaftliche Sachbeschädigung auf Straßen, Wegen oder Plätzen	1	0,0	0	0,0	0	1	0	0	0	0	0	0	0,0	0	0	0	0	0,0
4	676000	Straftaten gegen die Umwelt §§ 324, 324a, 325-330a StGB	2	0,1	0	0,0	0	2	0	0	0	0	0	2	100,0	2	2	0	0	0,0
4	676400	Unerlaubter Umgang mit Abfällen § 326 außer Abs. 2 StGB	2	0,1	0	0,0	0	2	0	0	0	0	0	2	100,0	2	2	0	0	0,0

	Schlüssel der Tat	Straftat	erfasste Fälle		davon Versuche		Tatortverteilung (nach Einwohnerzahl)					mit Schusswaffe		aufgeklärte Fälle		TV Gesamtanzahl	davon		nichtdeutsche TV	
			Anzahl	Anteil in %	Anzahl	Anteil in %	< 20.000	20.000 < 100.000	100.000 < 500.000	>= 500.000	unbekannt	gedroht	geschossen	Anzahl	Anteil in %		männlich	weiblich	Anzahl	Anteil in %
	1	2	3	4	5	6	7	8	9	10	11	12	13	14	15	16	17	18	19	20
4	676410	Unerlaubter Umgang mit Abfällen § 326 Abs. 1	2	0,1	0	0,0	0	2	0	0	0	0	0	2	100,0	2	2	0	0	0,0
4	678000	Ausspähen, Abfangen von Daten einschl. Vorbereitungshandlungen gemäß §§ 202a, 202b, 202c StGB	8	0,2	0	0,0	0	8	0	0	0	0	0	3	37,5	4	3	1	0	0,0
4	700000	Strafrechtliche Nebengesetze	244	6,6	1	0,4	0	244	0	0	0	0	1	229	93,9	205	176	29	18	8,8
4	710000	Straftaten gegen strafrechtliche Nebengesetze auf dem Wirtschaftssektor	13	0,4	0	0,0	0	13	0	0	0	0	0	12	92,3	15	14	1	7	46,7
4	712000	Straftaten nach AktG, GenG, GmbHG, HGB, Rechnungslegungsg, Umwandlungsg	2	0,1	0	0,0	0	2	0	0	0	0	0	2	100,0	2	2	0	0	0,0
64	712200	Insolvenzverschleppung gemäß § 15a InsO	2	0,1	0	0,0	0	2	0	0	0	0	0	2	100,0	2	2	0	0	0,0
4	715000	Straftaten im Zusammenhang mit Urheberrechtsbestimmungen (UrheberrechtsG, MarkenG, § 17 UWG, GebrauchsmusterG, GeschmacksmusterG, KunsturheberrechtsG, PatentG, HalbleiterschutzG)	5	0,1	0	0,0	0	5	0	0	0	0	0	4	80,0	6	5	1	5	83,3
4	716000	Straftaten im Zusammenhang mit Lebens- und Arzneimitteln (z.B. Lebensmittel- und Futtermittelgesetzbuch, ArzneimittelG, WeinG)	4	0,1	0	0,0	0	4	0	0	0	0	0	4	100,0	5	5	0	2	40,0
64	716100	Straftaten nach dem Lebensmittel- und Futtermittelgesetzbuch	3	0,1	0	0,0	0	3	0	0	0	0	0	3	100,0	4	4	0	2	50,0
4	716200	Straftaten nach dem Arzneimittelgesetz	1	0,0	0	0,0	0	1	0	0	0	0	0	1	100,0	1	1	0	0	0,0
4	716210	Straftaten nach dem Arzneimittelgesetz gemäß § 95 AMG	1	0,0	0	0,0	0	1	0	0	0	0	0	1	100,0	1	1	0	0	0,0
4	719000	Sonstige Straftaten (Nebengesetze) auf dem Wirtschaftssektor (z.B. Rennwett- und Lotterieg, UWG ohne § 17, Versicherungsaufsichtsg, WirtschaftsstrafG, Gewerbeordnung)	2	0,1	0	0,0	0	2	0	0	0	0	0	2	100,0	2	2	0	0	0,0
4	720000	Straftaten gegen sonstige strafrechtliche Nebengesetze-ohne Verkehrsdelikte-	47	1,3	0	0,0	0	47	0	0	0	0	1	43	91,5	41	39	2	5	12,2
4	725000	Straftaten gegen das Aufenthalts-, das Asylverfahrens- und das Freizügigkeitsgesetz/EU	4	0,1	0	0,0	0	4	0	0	0	0	0	4	100,0	5	4	1	4	80,0
4	725300	Erschleichen eines Aufenthaltstitels (gemäß § 95 Abs. 2 Nr. 2 Aufenthaltsgesetz) durch unrichtige oder unvollständige Angaben oder Gebrauch eines so beschafften Aufenthaltstitels zur Täuschung im Rechtsverkehr	1	0,0	0	0,0	0	1	0	0	0	0	0	1	100,0	2	1	1	1	50,0

	Schlüssel der Tat	Straftat	erfasste Fälle		davon Versuche		Tatortverteilung (nach Einwohnerzahl)					mit Schusswaffe		aufgeklärte Fälle		TV Gesamtanzahl	davon		nichtdeutsche TV	
			Anzahl	Anteil in %	Anzahl	Anteil in %	< 20.000	20.000 < 100.000	100.000 < 500.000	>= 500.000	unbekannt	ge-droht	ge-schos-sen	Anzahl	Anteil in %		männlich	weiblich	Anzahl	Anteil in %
	1	2	3	4	5	6	7	8	9	10	11	12	13	14	15	16	17	18	19	20
4	725310	Erschleichen eines Aufenthaltstitels durch Scheinehe gemäß § 95 Abs. 2 Nr. 2 Aufenthaltsgesetz	1	0,0	0	0,0	0	1	0	0	0	0	0	1	100,0	2	1	1	1	50,0
4	725500	Straftaten gegen §§ 84, 85 Asylverfahrensgesetz	3	0,1	0	0,0	0	3	0	0	0	0	0	3	100,0	3	3	0	3	100,0
4	726000	Straftaten gegen das Sprengstoff-, das Waffen- und das Kriegswaffenkontrollgesetz	30	0,8	0	0,0	0	30	0	0	0	0	1	27	90,0	27	27	0	1	3,7
64	726100	Straftaten gegen das Sprengstoffgesetz	2	0,1	0	0,0	0	2	0	0	0	0	0	2	100,0	2	2	0	0	0,0
64	726200	Straftaten gegen das Waffengesetz	25	0,7	0	0,0	0	25	0	0	0	0	1	22	88,0	24	24	0	1	4,2
64	726300	Straftaten gegen das Kriegswaffenkontrollgesetz	3	0,1	0	0,0	0	3	0	0	0	0	0	3	100,0	3	3	0	0	0,0
4	728000	Straftaten gegen das Bundes- (oder Landes-) Datenschutzgesetz	1	0,0	0	0,0	0	1	0	0	0	0	0	0	0,0	0	0	0	0	0,0
64	730000	Rauschgiftdelikte -Betäubungsmittelgesetz- (soweit nicht bereits mit anderer Schlüsselzahl erfasst)	177	4,8	1	0,6	0	177	0	0	0	0	0	169	95,5	152	127	25	5	3,3
64	731000	Allgemeine Verstöße gemäß § 29 BtMG(soweit nicht unter 7340 pp. zu erfassen)	141	3,8	1	0,7	0	141	0	0	0	0	0	134	95,0	119	98	21	3	2,5
64	731100	Allgemeiner Verstoß mit Heroin (gemäß § 29 BtMG)	2	0,1	0	0,0	0	2	0	0	0	0	0	2	100,0	1	1	0	0	0,0
64	731200	Allgemeiner Verstoß mit Kokain einschl. Crack	1	0,0	0	0,0	0	1	0	0	0	0	0	1	100,0	1	0	1	1	100,0
64	731600	Allgemeiner Verstoß mit Amphetamin und seine Derivate in Pulver- oder flüssiger sowie in Tabletten- bzw. Kapselform (Ecstasy)	22	0,6	0	0,0	0	22	0	0	0	0	0	20	90,9	23	18	5	0	0,0
64	731700	Allgemeiner Verstoß mit Methamphetamin in Pulver-, kristalliner oder flüssiger sowie in Tabletten- bzw. Kapselform	26	0,7	0	0,0	0	26	0	0	0	0	0	25	96,2	21	13	8	0	0,0
64	731800	Allgemeiner Verstoß mit Cannabis und Zubereitungen	72	2,0	0	0,0	0	72	0	0	0	0	0	68	94,4	62	55	7	2	3,2
64	731900	Allgemeiner Verstoß mit sonstigen Betäubungsmitteln	18	0,5	1	5,6	0	18	0	0	0	0	0	18	100,0	20	17	3	0	0,0
64	732000	Unerlaubter Handel mit und Schmuggel von Rauschgiften gemäß § 29 BtMG	22	0,6	0	0,0	0	22	0	0	0	0	0	22	100,0	24	22	2	0	0,0
64	732100	Unerlaubter Handel mit und Schmuggel von Heroin (§ 29 BtMG)	1	0,0	0	0,0	0	1	0	0	0	0	0	1	100,0	1	1	0	0	0,0

	Schlüssel der Tat	Straftat	erfasste Fälle		davon Versuche		Tatortverteilung (nach Einwohnerzahl)					mit Schusswaffe		aufgeklärte Fälle		TV Gesamtanzahl	davon		nichtdeutsche TV	
			Anzahl	Anteil in %	Anzahl	Anteil in %	< 20.000	20.000 < 100.000	100.000 < 500.000	>= 500.000	unbekannt	gedroht	geschossen	Anzahl	Anteil in %		männlich	weiblich	Anzahl	Anteil in %
	1	2	3	4	5	6	7	8	9	10	11	12	13	14	15	16	17	18	19	20
64	732600	Unerlaubter Handel mit und Schmuggel von Amphetamin und seine Derivate in Pulver- oder flüssiger sowie in Tabletten- bzw. Kapselform (Ecstasy)	8	0,2	0	0,0	0	8	0	0	0	0	0	8	100,0	10	9	1	0	0,0
64	732700	Unerlaubter Handel mit und Schmuggel von Methamphetamin in Pulver-, kristalliner oder flüssiger sowie in Tabletten- bzw. Kapselform	10	0,3	0	0,0	0	10	0	0	0	0	0	10	100,0	10	10	0	0	0,0
64	732800	Unerlaubter Handel mit und Schmuggel von Cannabis und Zubereitungen (§ 29 BtMG)	3	0,1	0	0,0	0	3	0	0	0	0	0	3	100,0	3	2	1	0	0,0
64	734000	Sonstige Verstöße gegen das BtMG	14	0,4	0	0,0	0	14	0	0	0	0	0	13	92,9	17	14	3	3	17,6
64	734100	Unerlaubter Anbau von Betäubungsmitteln gemäß § 29 Abs. 1 Nr. 1 BtMG	4	0,1	0	0,0	0	4	0	0	0	0	0	4	100,0	5	4	1	0	0,0
64	734500	Abgabe, Verabreichung oder Überlassung von Betäubungsmitteln an Minderjährige § 29a Abs. 1 Nr. 1 - ggf. § 30 Abs. 1 Nr. 2 BtMG	1	0,0	0	0,0	0	1	0	0	0	0	0	0	0,0	0	0	0	0	0,0
64	734800	Unerlaubte(r) Handel, Herstellung, Abgabe und Besitz in nicht geringer Menge von Betäubungsmitteln gemäß § 29a Abs. 1 Nr. 2 BtMG	9	0,2	0	0,0	0	9	0	0	0	0	0	9	100,0	12	10	2	3	25,0
64	740000	Straftaten gegen strafrechtliche Nebengesetze auf dem Umwelt- und Verbraucherschutzsektor (neben Schlüssel 716000)	7	0,2	0	0,0	0	7	0	0	0	0	0	5	71,4	6	5	1	1	16,7
64	743000	Straftaten nach dem Bundesnaturschutz-, Tierschutz-, Bundesjagd- und PflanzenschutzG	7	0,2	0	0,0	0	7	0	0	0	0	0	5	71,4	6	5	1	1	16,7
4	890000	Straftaten insgesamt, jedoch ohne Verstöße gegen das Aufenthalts-, das Asylverfahrens- und das Freizügigkeitsgesetz/EU (Schlüssel 7250)	3.672	99,9	166	4,5	0	3.672	0	0	0	0	1	2.471	67,3	1.749	1.303	446	177	10,1
4	891000	Rauschgiftkriminalität	177	4,8	1	0,6	0	177	0	0	0	0	0	169	95,5	152	127	25	5	3,3
4	892000	Gewaltkriminalität	120	3,3	13	10,8	0	120	0	0	0	0	0	107	89,2	129	116	13	12	9,3
4	893000	Wirtschaftskriminalität	19	0,5	2	10,5	0	19	0	0	0	0	0	17	89,5	16	13	3	4	25,0
4	893100	bei Betrug	5	0,1	2	40,0	0	5	0	0	0	0	0	4	80,0	8	6	2	4	50,0
4	893200	Insolvenzstraftaten gemäß StGB und Nebenstrafrecht	5	0,1	0	0,0	0	5	0	0	0	0	0	5	100,0	5	5	0	0	0,0
4	893300	Wirtschaftskriminalität im Anlage- und Finanzierungsbereich pp.	1	0,0	0	0,0	0	1	0	0	0	0	0	1	100,0	1	0	1	0	0,0

	Schlüssel der Tat	Straftat	erfasste Fälle		davon Versuche		Tatortverteilung (nach Einwohnerzahl)					mit Schusswaffe		aufgeklärte Fälle		TV Gesamtanzahl	davon		nichtdeutsche TV	
			Anzahl	Anteil in %	Anzahl	Anteil in %	< 20.000	20.000 < 100.000	100.000 < 500.000	>= 500.000	unbekannt	ge-droht	ge-schos-sen	Anzahl	Anteil in %		männlich	weiblich	Anzahl	Anteil in %
	1	2	3	4	5	6	7	8	9	10	11	12	13	14	15	16	17	18	19	20
4	893400	Wettbewerbsdelikte	1	0,0	0	0,0	0	1	0	0	0	0	0	1	100,0	4	4	0	4	100,0
4	893500	Wirtschaftskriminalität im Zusammenhang mit Arbeitsverhältnissen	7	0,2	0	0,0	0	7	0	0	0	0	0	7	100,0	4	3	1	0	0,0
4	894000	Sexueller Missbrauch von Kindern	9	0,2	0	0,0	0	9	0	0	0	0	0	9	100,0	7	7	0	0	0,0
4	896000	Straftaten gegen Bestimmungen zum Schutze der Jugend	2	0,1	0	0,0	0	2	0	0	0	0	0	2	100,0	3	3	0	0	0,0
4	897000	Computerkriminalität	41	1,1	5	12,2	0	41	0	0	0	0	0	19	46,3	17	12	5	0	0,0
4	898000	Straftaten insgesamt auf dem Umwelt- und Verbraucherschutzsektor	14	0,4	0	0,0	0	14	0	0	0	0	0	12	85,7	14	13	1	4	28,6
4	898100	Umweltstraftaten gemäß 29. Abschnitt des StGB	2	0,1	0	0,0	0	2	0	0	0	0	0	2	100,0	2	2	0	0	0,0
4	898200	Sonstige Straftaten nach dem StGB mit Umweltrelevanz	1	0,0	0	0,0	0	1	0	0	0	0	0	1	100,0	1	1	0	1	100,0
4	898300	Straftaten auf dem Umwelt- und Verbraucherschutzsektor gemäß strafrechtlicher Nebengesetze	11	0,3	0	0,0	0	11	0	0	0	0	0	9	81,8	11	10	1	3	27,3
4	899000	Straßenkriminalität	465	12,6	17	3,7	0	465	0	0	0	0	0	126	27,1	131	113	18	16	12,2
4	899100	Straßenraub	1	0,0	0	0,0	0	1	0	0	0	0	0	0	0,0	0	0	0	0	0,0
4	899200	Straßendiebstahl	248	6,7	13	5,2	0	248	0	0	0	0	0	41	16,5	35	30	5	7	20,0
4	899500	Sachbeschädigung durch Graffiti insgesamt	33	0,9	0	0,0	0	33	0	0	0	0	0	3	9,1	3	2	1	0	0,0
4	892500	Mord und Totschlag insgesamt	1	0,0	1	100,0	0	1	0	0	0	0	0	1	100,0	1	1	0	0	0,0

Liste:

Beschreibung:

Auswertebereich:

Auswertezeitraum:

Filter:

Details:

B-001; Nullwerte=aus

Grundtabelle - keine Einschränkung - Auflistung nach Delikten - nur Obergruppen - Sonstige - Fall u. TV

Tatortgemeinde; Hierarchie=an - Landkreis Eichsfeld

Januar 2014 - Dezember 2014

keine Einschränkung

Schlüssel der Tat	Straftat	erfasste Fälle		davon Versuche		Tatortverteilung (nach Einwohnerzahl)					mit Schusswaffe		aufgeklärte Fälle		TV Gesamtanzahl	davon		nichtdeutsche TV		
		Anzahl	Anteil in %	Anzahl	Anteil in %	< 20.000	20.000 < 100.000	100.000 < 500.000	>= 500.000	unbekannt	gedroht	geschossen	Anzahl	Anteil in %		männlich	weiblich	Anzahl	Anteil in %	
1	2	3	4	5	6	7	8	9	10	11	12	13	14	15	16	17	18	19	20	
64	-----	Straftaten insgesamt	3.874	100,0	216	5,6	3.874	0	0	0	0	2	1	2.279	58,8	1.719	1.324	395	139	8,1
4	000000	Straftaten gegen das Leben	2	0,1	1	50,0	2	0	0	0	0	0	0	2	100,0	4	4	0	1	25,0
4	020000	Totschlag und Tötung auf Verlangen §§ 212, 213, 216 StGB	1	0,0	1	100,0	1	0	0	0	0	0	0	1	100,0	1	1	0	1	100,0
64	030000	Fahrlässige Tötung - nicht i.V.m. Verkehrsunfall - gemäß § 222 StGB	1	0,0	0	0,0	1	0	0	0	0	0	0	1	100,0	3	3	0	0	0,0
4	100000	Straftaten gegen die sexuelle Selbstbestimmung	28	0,7	0	0,0	28	0	0	0	0	0	0	26	92,9	26	25	1	1	3,8
4	110000	Straftaten gegen die sexuelle Selbstbestimmung unter Gewaltanwendung oder Ausnutzen eines Abhängigkeitsverhältnisses §§ 174, 174a, 174b, 174c, 177, 178 StGB	8	0,2	0	0,0	8	0	0	0	0	0	0	7	87,5	7	7	0	0	0,0
4	111000	Vergewaltigung und sexuelle Nötigung §§ 177 Abs. 2, 3 und 4, 178 StGB	5	0,1	0	0,0	5	0	0	0	0	0	0	4	80,0	4	4	0	0	0,0
64	111100	Vergewaltigung/sexuelle Nötigung überfallartig (Einzeläter) gemäß § 177 Abs. 2 Nr. 1, Abs. 3 und 4 StGB	4	0,1	0	0,0	4	0	0	0	0	0	0	3	75,0	3	3	0	0	0,0
64	111400	Sonstige Straftaten gemäß § 177 Abs. 2 Nr. 1, Abs. 3 und 4 StGB	1	0,0	0	0,0	1	0	0	0	0	0	0	1	100,0	1	1	0	0	0,0
64	112000	Sonstige sexuelle Nötigung gemäß § 177 Abs. 1 und Abs. 5 StGB	3	0,1	0	0,0	3	0	0	0	0	0	0	3	100,0	3	3	0	0	0,0
4	130000	Sexueller Missbrauch §§ 176, 176a, 176b, 179, 182, 183, 183a StGB	14	0,4	0	0,0	14	0	0	0	0	0	0	13	92,9	13	12	1	1	7,7
4	131000	Sexueller Missbrauch von Kindern §§ 176, 176a, 176b StGB	12	0,3	0	0,0	12	0	0	0	0	0	0	12	100,0	12	11	1	1	8,3
64	131100	Sexuelle Handlungen gemäß § 176 Abs. 1 und 2 StGB	3	0,1	0	0,0	3	0	0	0	0	0	0	3	100,0	3	3	0	0	0,0
64	131300	Sexuelle Handlungen gemäß § 176 Abs. 4 Nr. 2 StGB	1	0,0	0	0,0	1	0	0	0	0	0	0	1	100,0	1	1	0	0	0,0
64	131400	Einwirken auf Kinder gemäß § 176 Abs. 4 Nr. 3 und 4 StGB	3	0,1	0	0,0	3	0	0	0	0	0	0	3	100,0	3	3	0	0	0,0
64	131700	Sonstiger schwerer sexueller Missbrauch von Kindern gemäß § 176a StGB	3	0,1	0	0,0	3	0	0	0	0	0	0	3	100,0	3	2	1	1	33,3

	Schlüssel der Tat	Straftat	erfasste Fälle		davon Versuche		Tatortverteilung (nach Einwohnerzahl)					mit Schusswaffe		aufgeklärte Fälle		TV Gesamtanzahl	davon		nichtdeutsche TV	
			Anzahl	Anteil in %	Anzahl	Anteil in %	< 20.000	20.000 < 100.000	100.000 < 500.000	>= 500.000	unbekannt	gedroht	geschossen	Anzahl	Anteil in %		männlich	weiblich	Anzahl	Anteil in %
	1	2	3	4	5	6	7	8	9	10	11	12	13	14	15	16	17	18	19	20
64	133000	Sexueller Missbrauch von Jugendlichen gemäß § 182 StGB	1	0,0	0	0,0	1	0	0	0	0	0	0	1	100,0	1	1	0	0	0,0
64	134000	Sexueller Missbrauch Widerstandsunfähiger gemäß § 179 StGB	1	0,0	0	0,0	1	0	0	0	0	0	0	0	0,0	0	0	0	0	0,0
4	140000	Ausnutzen sexueller Neigung gemäß §§ 180, 180a, 181a, 184, 184a, 184b, 184c, 184d, 184e, 184f StGB	6	0,2	0	0,0	6	0	0	0	0	0	0	6	100,0	7	7	0	0	0,0
4	143000	Verbreitung pornographischer Schriften (Erzeugnisse) gemäß §§ 184, 184a, 184b, 184c, 184d StGB	6	0,2	0	0,0	6	0	0	0	0	0	0	6	100,0	7	7	0	0	0,0
64	143100	Verbreitung pornographischer Schriften (Erzeugnisse) an Personen unter 18 Jahren gemäß § 184 Abs. 1 Nr. 1, 2, 5 StGB	2	0,1	0	0,0	2	0	0	0	0	0	0	2	100,0	2	2	0	0	0,0
64	143300	Besitz/Verschaffung von Kinderpornographie gemäß § 184b Abs. 2 und 4 StGB	1	0,0	0	0,0	1	0	0	0	0	0	0	1	100,0	1	1	0	0	0,0
64	143400	Verbreitung von Kinderpornographie gemäß § 184b Abs. 1 StGB	1	0,0	0	0,0	1	0	0	0	0	0	0	1	100,0	1	1	0	0	0,0
64	143500	Verbreitung jugendpornographischer Schriften (Erzeugnisse) durch gewerbs-/ bandenmäßiges Handeln gemäß § 184c Abs. 3 StGB	1	0,0	0	0,0	1	0	0	0	0	0	0	1	100,0	2	2	0	0	0,0
4	200000	Rohheitsdelikte und Straftaten gegen die persönliche Freiheit	497	12,8	21	4,2	497	0	0	0	0	2	0	445	89,5	441	366	75	26	5,9
4	210000	Raub, räuberische Erpressung und räuberischer Angriff auf Kraftfahrer §§ 249-252, 255, 316a StGB	14	0,4	5	35,7	14	0	0	0	0	1	0	12	85,7	19	18	1	2	10,5
4	212000	Raubüberfälle auf sonstige Zahlstellen und Geschäfte	3	0,1	1	33,3	3	0	0	0	0	1	0	2	66,7	3	3	0	0	0,0
4	212100	Raubüberfälle auf Spielhallen	1	0,0	0	0,0	1	0	0	0	0	1	0	1	100,0	2	2	0	0	0,0
4	212200	Raubüberfälle auf Tankstellen	2	0,1	1	50,0	2	0	0	0	0	0	0	1	50,0	1	1	0	0	0,0
4	217000	Sonstige Raubüberfälle auf Straßen, Wegen oder Plätzen	3	0,1	2	66,7	3	0	0	0	0	0	0	3	100,0	7	6	1	1	14,3
4	219000	Raubüberfälle in Wohnungen	1	0,0	0	0,0	1	0	0	0	0	0	0	0	0,0	0	0	0	0	0,0
4	220000	Körperverletzung §§ 223-227, 229, 231 StGB	331	8,5	14	4,2	331	0	0	0	0	0	0	294	88,8	301	243	58	18	6,0

	Schlüssel der Tat	Straftat	erfasste Fälle		davon Versuche		Tatortverteilung (nach Einwohnerzahl)					mit Schusswaffe		aufgeklärte Fälle		TV Gesamtanzahl	davon		nichtdeutsche TV	
			Anzahl	Anteil in %	Anzahl	Anteil in %	< 20.000	20.000 < 100.000	100.000 < 500.000	>= 500.000	unbekannt	ge-droht	ge-schos-sen	Anzahl	Anteil in %		männlich	weiblich	Anzahl	Anteil in %
	1	2	3	4	5	6	7	8	9	10	11	12	13	14	15	16	17	18	19	20
4	222000	Gefährliche und schwere Körperverletzung, Verstümmelung weiblicher Genitalien §§ 224, 226, 231 StGB	76	2,0	6	7,9	76	0	0	0	0	0	0	56	73,7	72	61	11	6	8,3
4	222100	Gefährliche und schwere Körperverletzung auf Straßen, Wegen oder Plätzen	37	1,0	1	2,7	37	0	0	0	0	0	0	24	64,9	27	25	2	0	0,0
4	223000	Misshandlung von Schutzbefohlenen § 225 StGB	4	0,1	0	0,0	4	0	0	0	0	0	0	4	100,0	5	4	1	0	0,0
64	223100	Misshandlung von Kindern	4	0,1	0	0,0	4	0	0	0	0	0	0	4	100,0	5	4	1	0	0,0
64	224000	Vorsätzliche einfache Körperverletzung gemäß § 223 StGB	231	6,0	8	3,5	231	0	0	0	0	0	0	217	93,9	211	174	37	12	5,7
64	225000	Fahrlässige Körperverletzung gemäß § 229 StGB	20	0,5	0	0,0	20	0	0	0	0	0	0	17	85,0	19	9	10	0	0,0
4	230000	Straftaten gegen die persönliche Freiheit gemäß §§ 232-233a, 234, 235, 236, 237, 238-239b, 240, 241, 316c StGB davon	152	3,9	2	1,3	152	0	0	0	0	1	0	139	91,4	139	122	17	6	4,3
4	231000	Menschenraub, Entziehung Minderjähriger, Kinderhandel §§ 234, 235, 236 StGB	1	0,0	1	100,0	1	0	0	0	0	0	0	1	100,0	3	3	0	0	0,0
64	231200	Entziehung Minderjähriger gemäß § 235 StGB	1	0,0	1	100,0	1	0	0	0	0	0	0	1	100,0	3	3	0	0	0,0
4	232000	Zwangsheirat, Nachstellung (Stalking), Freiheitsberaubung, Nötigung, Bedrohung §§ 237, 238, 239, 240, 241 StGB davon:	151	3,9	1	0,7	151	0	0	0	0	1	0	138	91,4	136	119	17	6	4,4
64	232100	Freiheitsberaubung gemäß § 239 StGB	3	0,1	0	0,0	3	0	0	0	0	0	0	3	100,0	3	3	0	0	0,0
4	232200	Nötigung § 240 StGB	57	1,5	1	1,8	57	0	0	0	0	0	0	54	94,7	56	51	5	3	5,4
64	232300	Bedrohung gemäß § 241 StGB	55	1,4	0	0,0	55	0	0	0	0	1	0	51	92,7	54	46	8	3	5,6
4	232400	Nachstellung (Stalking) gemäß § 238 StGB	36	0,9	0	0,0	36	0	0	0	0	0	0	30	83,3	29	25	4	1	3,4
4	3***00	Diebstahl ohne erschwerende Umstände §§ 242, 247, 248a-c StGB	787	20,3	27	3,4	787	0	0	0	0	0	0	367	46,6	280	200	80	30	10,7
4	3**100	Diebstahl ohne erschwerende Umstände von Kraftwagen einschl. unbefugter Ingebrauchnahme	5	0,1	0	0,0	5	0	0	0	0	0	0	5	100,0	4	3	1	1	25,0

Schlüssel der Tat	Straftat	erfasste Fälle		davon Versuche		Tatortverteilung (nach Einwohnerzahl)					mit Schusswaffe		aufgeklärte Fälle		TV Gesamt- anzahl	davon		nichtdeutsche TV		
		Anzahl	Anteil in %	Anzahl	Anteil in %	< 20.000	20.000 < 100.000	100.000 < 500.000	>= 500.000	un- be- kannt	ge- droht	ge- schos- sen	Anzahl	Anteil in %		männ- lich	weib- lich	Anzahl	Anteil in %	
1	2	3	4	5	6	7	8	9	10	11	12	13	14	15	16	17	18	19	20	
4	3**200	Diebstahl ohne erschwerende Umstände von Mopeds und Krafträdern einschl. unbefugter Ingebrauchnahme	6	0,2	0	0,0	6	0	0	0	0	0	0	5	83,3	7	7	0	0	0,0
4	3**300	Diebstahl ohne erschwerende Umstände von Fahrrädern einschl. unbefugter Ingebrauchnahme	54	1,4	1	1,9	54	0	0	0	0	0	0	9	16,7	10	9	1	0	0,0
4	3**500	Diebstahl ohne erschwerende Umstände von unbaren Zahlungsmitteln	3	0,1	0	0,0	3	0	0	0	0	0	0	1	33,3	1	1	0	0	0,0
4	300000	Sonstiger einfacher Diebstahl §§ 242, 247, 248a-c StGB	277	7,2	9	3,2	277	0	0	0	0	0	0	92	33,2	100	75	25	13	13,0
4	300100	Einfacher Diebstahl von Kraftwagen einschl. unbefugter Ingebrauchnahme	5	0,1	0	0,0	5	0	0	0	0	0	0	5	100,0	4	3	1	1	25,0
4	300200	Einfacher Diebstahl von Mopeds und Krafträdern einschl. unbefugter Ingebrauchnahme	6	0,2	0	0,0	6	0	0	0	0	0	0	5	83,3	7	7	0	0	0,0
4	300300	Einfacher Diebstahl von Fahrrädern einschl. unbefugter Ingebrauchnahme	50	1,3	1	2,0	50	0	0	0	0	0	0	8	16,0	8	8	0	0	0,0
4	310*00	Diebstahl ohne erschwerende Umstände in/aus Dienst-, Büro-, Fabrikations-, Werkstatt- und Lagerräumen	23	0,6	2	8,7	23	0	0	0	0	0	0	9	39,1	9	8	1	1	11,1
4	315*00	Diebstahl ohne erschwerende Umstände in/aus Gaststätten, Kantinen, Hotels und Pensionen	5	0,1	0	0,0	5	0	0	0	0	0	0	2	40,0	3	3	0	0	0,0
4	325*00	Diebstahl ohne erschwerende Umstände in/aus Kiosken, Warenhäusern, Verkaufsräumen, Selbstbedienungsläden, Schaufenstern, Schaukästen und Vitrinen	243	6,3	11	4,5	243	0	0	0	0	0	0	221	90,9	143	93	50	16	11,2
4	326*00	Ladendiebstahl ohne erschwerende Umstände	236	6,1	10	4,2	236	0	0	0	0	0	0	216	91,5	142	92	50	16	11,3
4	335*00	Diebstahl ohne erschwerende Umstände in/aus Wohnungen	31	0,8	1	3,2	31	0	0	0	0	0	0	15	48,4	15	9	6	1	6,7
4	340*00	Diebstahl ohne erschwerende Umstände in/aus Boden-/Kellerräumen, Waschküchen	11	0,3	0	0,0	11	0	0	0	0	0	0	1	9,1	3	2	1	0	0,0
4	345*00	Diebstahl ohne erschwerende Umstände in/aus überwiegend unbezogenen Neu- und Rohbauten, Baubuden und Baustellen	2	0,1	0	0,0	2	0	0	0	0	0	0	0	0,0	0	0	0	0	0,0
4	350*00	Diebstahl ohne erschwerende Umstände an/aus Kraftfahrzeugen	113	2,9	2	1,8	113	0	0	0	0	0	0	7	6,2	8	8	0	2	25,0
4	4***00	Diebstahl unter erschwerenden Umständen §§ 243-244a StGB	394	10,2	91	23,1	394	0	0	0	0	0	0	60	15,2	75	61	14	19	25,3

	Schlüssel der Tat	Straftat	erfasste Fälle		davon Versuche		Tatortverteilung (nach Einwohnerzahl)					mit Schusswaffe		aufgeklärte Fälle		TV Gesamtanzahl	davon		nichtdeutsche TV	
			Anzahl	Anteil in %	Anzahl	Anteil in %	< 20.000	20.000 < 100.000	100.000 < 500.000	>= 500.000	unbekannt	gedroht	geschossen	Anzahl	Anteil in %		männlich	weiblich	Anzahl	Anteil in %
	1	2	3	4	5	6	7	8	9	10	11	12	13	14	15	16	17	18	19	20
4	4**100	Diebstahl unter erschwerenden Umständen von Kraftwagen	9	0,2	3	33,3	9	0	0	0	0	0	0	1	11,1	2	2	0	0	0,0
4	4**200	Diebstahl unter erschwerenden Umständen von Mopeds und Krafträdern	14	0,4	1	7,1	14	0	0	0	0	0	0	4	28,6	8	8	0	0	0,0
4	4**300	Diebstahl unter erschwerenden Umständen von Fahrrädern	28	0,7	0	0,0	28	0	0	0	0	0	0	2	7,1	3	2	1	1	33,3
4	4**500	Diebstahl unter erschwerenden Umständen von unbaren Zahlungsmitteln	2	0,1	1	50,0	2	0	0	0	0	0	0	0	0,0	0	0	0	0	0,0
4	4**700	Diebstahl unter erschwerenden Umständen von/aus Automaten	5	0,1	2	40,0	5	0	0	0	0	0	0	0	0,0	0	0	0	0	0,0
4	400000	Sonstiger schwerer Diebstahl §§ 243 - 244a StGB	134	3,5	31	23,1	134	0	0	0	0	0	0	21	15,7	24	19	5	3	12,5
4	400100	Schwerer Diebstahl von Kraftwagen	9	0,2	3	33,3	9	0	0	0	0	0	0	1	11,1	1	1	0	0	0,0
4	400200	Schwerer Diebstahl von Mopeds und Krafträdern	13	0,3	1	7,7	13	0	0	0	0	0	0	4	30,8	8	8	0	0	0,0
4	400300	Schwerer Diebstahl von Fahrrädern	24	0,6	0	0,0	24	0	0	0	0	0	0	2	8,3	3	2	1	1	33,3
4	400700	Schwerer Diebstahl von/aus Automaten	4	0,1	2	50,0	4	0	0	0	0	0	0	0	0,0	0	0	0	0	0,0
4	410*00	Diebstahl unter erschwerenden Umständen in/aus Dienst-, Büro-, Fabrikations-, Werkstatt- und Lagerräumen	47	1,2	14	29,8	47	0	0	0	0	0	0	7	14,9	11	10	1	4	36,4
4	410000	Schwerer Diebstahl in/aus Dienst-, Büro-, Fabrikations-, Werkstatt- und Lagerräumen	45	1,2	14	31,1	45	0	0	0	0	0	0	7	15,6	11	10	1	4	36,4
4	410200	Bes. schw. Fall des Diebstahls in/aus Dienst-/Büro-/Fabrikat./Werkst./Lagerräumen von Mopeds und Krafträdern	1	0,0	0	0,0	1	0	0	0	0	0	0	0	0,0	0	0	0	0	0,0
4	410700	Bes. schw. Fall des Diebstahls in/aus Dienst-, Büro-, Fabrikations-, Werkstatt- und Lagerräumen von/aus Automaten	1	0,0	0	0,0	1	0	0	0	0	0	0	0	0,0	0	0	0	0	0,0
4	415*00	Diebstahl unter erschwerenden Umständen in/aus Gaststätten, Kantinen, Hotels und Pensionen	12	0,3	2	16,7	12	0	0	0	0	0	0	3	25,0	3	3	0	0	0,0
4	415000	Bes. schw. Fall des Diebstahls in/aus Gaststätten, Kantinen, Hotels und Pensionen	12	0,3	2	16,7	12	0	0	0	0	0	0	3	25,0	3	3	0	0	0,0

	Schlüssel der Tat	Straftat	erfasste Fälle		davon Versuche		Tatortverteilung (nach Einwohnerzahl)					mit Schusswaffe		aufgeklärte Fälle		TV Gesamtanzahl	davon		nichtdeutsche TV	
			Anzahl	Anteil in %	Anzahl	Anteil in %	< 20.000	20.000 < 100.000	100.000 < 500.000	>= 500.000	unbekannt	gedroht	geschossen	Anzahl	Anteil in %		männlich	weiblich	Anzahl	Anteil in %
	1	2	3	4	5	6	7	8	9	10	11	12	13	14	15	16	17	18	19	20
4	425*00	Schwerer Diebstahl in/aus Kiosken, Warenhäusern, Verkaufsräumen, Selbstbedienungsläden, Schaufenstern, Schaukästen und Vitrinen	19	0,5	8	42,1	19	0	0	0	0	0	0	6	31,6	11	10	1	7	63,6
4	425000	Besonders schwerer Fall des Diebstahls in/aus Kiosken, Warenhäusern, Verkaufsräumen, Selbstbedienungsläden	18	0,5	8	44,4	18	0	0	0	0	0	0	5	27,8	10	9	1	7	70,0
4	426*00	Besonders schwerer Fall des Ladendiebstahls	1	0,0	0	0,0	1	0	0	0	0	0	0	1	100,0	1	1	0	0	0,0
4	426000	Besonders schwerer Fall des Ladendiebstahls	1	0,0	0	0,0	1	0	0	0	0	0	0	1	100,0	1	1	0	0	0,0
4	435*00	Wohnungseinbruchdiebstahl § 244 Abs. 1 Nr. 3 StGB	50	1,3	19	38,0	50	0	0	0	0	0	0	11	22,0	12	7	5	4	33,3
4	436*00	Tageswohnungseinbruch	24	0,6	7	29,2	24	0	0	0	0	0	0	9	37,5	10	7	3	4	40,0
4	440*00	Besonders schwerer Fall des Diebstahls in/aus Boden-, Kellerräumen, Waschküchen	18	0,5	0	0,0	18	0	0	0	0	0	0	0	0,0	0	0	0	0	0,0
4	440000	Besonders schwerer Fall des Diebstahls in/aus Boden-, Kellerräumen, Waschküchen	14	0,4	0	0,0	14	0	0	0	0	0	0	0	0,0	0	0	0	0	0,0
4	440300	Bes. schw. Fall des Diebstahls in/aus Boden-, Kellerräumen, Waschküchen von Fahrrädern	4	0,1	0	0,0	4	0	0	0	0	0	0	0	0,0	0	0	0	0	0,0
4	445*00	Besonders schwerer Fall des Diebstahls in/aus überwiegend unbezogenen Neu- und Rohbauten, Baubuden und Baustellen	4	0,1	0	0,0	4	0	0	0	0	0	0	0	0,0	0	0	0	0	0,0
4	445000	Besonders schwerer Fall des Diebstahls in/aus überwiegend unbezogenen Neu- und Rohbauten, Baubuden und Baustellen	4	0,1	0	0,0	4	0	0	0	0	0	0	0	0,0	0	0	0	0	0,0
4	450*00	Besonders schwerer Fall des Diebstahls an/aus Kraftfahrzeugen	60	1,5	11	18,3	60	0	0	0	0	0	0	5	8,3	6	5	1	0	0,0
4	450000	Besonders schwerer Fall des Diebstahls an/aus Kraftfahrzeugen von sonstigem Gut	59	1,5	11	18,6	59	0	0	0	0	0	0	5	8,5	6	5	1	0	0,0
4	450500	Besonders schwerer Fall des Diebstahls aus Kraftfahrzeugen von unbaren Zahlungsmitteln	1	0,0	0	0,0	1	0	0	0	0	0	0	0	0,0	0	0	0	0	0,0
4	****00	Diebstahl insgesamt	1.181	30,5	118	10,0	1.181	0	0	0	0	0	0	427	36,2	336	245	91	45	13,4
4	***100	Diebstahl insgesamt von Kraftwagen einschl. unbefugter Ingebrauchnahme	14	0,4	3	21,4	14	0	0	0	0	0	0	6	42,9	5	4	1	1	20,0

	Schlüssel der Tat	Straftat	erfasste Fälle		davon Versuche		Tatortverteilung (nach Einwohnerzahl)					mit Schusswaffe		aufgeklärte Fälle		TV Gesamtanzahl	davon		nichtdeutsche TV	
			Anzahl	Anteil in %	Anzahl	Anteil in %	< 20.000	20.000 < 100.000	100.000 < 500.000	>= 500.000	unbekannt	gedroht	geschossen	Anzahl	Anteil in %		männlich	weiblich	Anzahl	Anteil in %
	1	2	3	4	5	6	7	8	9	10	11	12	13	14	15	16	17	18	19	20
4	***200	Diebstahl insgesamt von Mopeds und Krafträdern einschl. unbefugter Ingebrauchnahme	20	0,5	1	5,0	20	0	0	0	0	0	0	9	45,0	11	11	0	0	0,0
4	***300	Diebstahl insgesamt von Fahrrädern einschl. unbefugter Ingebrauchnahme	82	2,1	1	1,2	82	0	0	0	0	0	0	11	13,4	13	11	2	1	7,7
4	***500	Diebstahl insgesamt von unbaren Zahlungsmitteln	5	0,1	1	20,0	5	0	0	0	0	0	0	1	20,0	1	1	0	0	0,0
4	***700	Diebstahl insgesamt von/aus Automaten	5	0,1	2	40,0	5	0	0	0	0	0	0	0	0,0	0	0	0	0	0,0
4	*00081	Diebstahl insgesamt in/aus Wochenend- und Gartenhaus	19	0,5	4	21,1	19	0	0	0	0	0	0	2	10,5	3	2	1	0	0,0
4	*00086	Diebstahl insgesamt in/aus einer Kirche	1	0,0	0	0,0	1	0	0	0	0	0	0	1	100,0	1	1	0	0	0,0
4	*00096	Diebstahl insgesamt von Buntmetall	13	0,3	1	7,7	13	0	0	0	0	0	0	2	15,4	1	1	0	1	100,0
4	*10*00	Diebstahl insgesamt in/aus Dienst-, Büro-, Fabrikations-, Werkstatt- und Lagerräumen	70	1,8	16	22,9	70	0	0	0	0	0	0	16	22,9	19	17	2	5	26,3
4	*15*00	Diebstahl insgesamt in/aus Gaststätten, Kantinen, Hotels und Pensionen	17	0,4	2	11,8	17	0	0	0	0	0	0	5	29,4	6	6	0	0	0,0
4	*25*00	Diebstahl gesamt in/aus Kiosken, Warenhäusern, Verkaufsräumen, Selbstbedienungsläden, Schaufenstern, Schaukästen und Vitrinen	262	6,8	19	7,3	262	0	0	0	0	0	0	227	86,6	151	100	51	21	13,9
4	*26*00	Diebstahl insgesamt Ladendiebstahl	237	6,1	10	4,2	237	0	0	0	0	0	0	217	91,6	142	92	50	16	11,3
4	*35*00	Diebstahl insgesamt in/aus Wohnungen	81	2,1	20	24,7	81	0	0	0	0	0	0	26	32,1	26	16	10	5	19,2
4	*40*00	Diebstahl insgesamt in/aus Boden-, Kellerräumen und Waschküchen	29	0,7	0	0,0	29	0	0	0	0	0	0	1	3,4	3	2	1	0	0,0
4	*45*00	Diebstahl insgesamt in/aus überwiegend unbezogenen Neu- und Rohbauten, Baubuden und Baustellen	6	0,2	0	0,0	6	0	0	0	0	0	0	0	0,0	0	0	0	0	0,0
4	*50*00	Diebstahl insgesamt an/aus Kraftfahrzeugen	173	4,5	13	7,5	173	0	0	0	0	0	0	12	6,9	14	13	1	2	14,3
4	*90*00	Diebstahl insgesamt Taschendiebstahl	19	0,5	1	5,3	19	0	0	0	0	0	0	1	5,3	1	0	1	0	0,0
4	500000	Vermögens- und Fälschungsdelikte	637	16,4	59	9,3	637	0	0	0	0	0	0	439	68,9	411	286	125	29	7,1

	Schlüssel der Tat	Straftat	erfasste Fälle		davon Versuche		Tatortverteilung (nach Einwohnerzahl)					mit Schusswaffe		aufgeklärte Fälle		TV Gesamtanzahl	davon		nichtdeutsche TV	
			Anzahl	Anteil in %	Anzahl	Anteil in %	< 20.000	20.000 < 100.000	100.000 < 500.000	>= 500.000	unbekannt	ge-droht	ge-schos-sen	Anzahl	Anteil in %		männlich	weiblich	Anzahl	Anteil in %
	1	2	3	4	5	6	7	8	9	10	11	12	13	14	15	16	17	18	19	20
4	510000	Betrug §§ 263, 263a, 264, 264a, 265, 265a, 265b StGB	429	11,1	56	13,1	429	0	0	0	0	0	0	339	79,0	317	220	97	26	8,2
4	511000	Waren- und Warenkreditbetrug	140	3,6	1	0,7	140	0	0	0	0	0	0	120	85,7	105	69	36	2	1,9
64	511100	Betrügerisches Erlangen von Kfz	1	0,0	0	0,0	1	0	0	0	0	0	0	1	100,0	1	1	0	0	0,0
4	511200	Sonstiger Warenkreditbetrug	74	1,9	1	1,4	74	0	0	0	0	0	0	57	77,0	52	34	18	2	3,8
64	511300	Warenbetrug	65	1,7	0	0,0	65	0	0	0	0	0	0	62	95,4	53	35	18	0	0,0
4	514000	Geldkreditbetrug	4	0,1	1	25,0	4	0	0	0	0	0	0	4	100,0	15	14	1	0	0,0
64	514200	Subventionsbetrug gemäß § 264 StGB	1	0,0	0	0,0	1	0	0	0	0	0	0	1	100,0	12	11	1	0	0,0
64	514300	Kreditbetrug gemäß § 263 StGB	3	0,1	1	33,3	3	0	0	0	0	0	0	3	100,0	3	3	0	0	0,0
4	515000	Erschleichen von Leistungen § 265a StGB	74	1,9	0	0,0	74	0	0	0	0	0	0	73	98,6	62	46	16	5	8,1
4	516000	Betrug mittels rechtswidrig erlangter unbarer Zahlungsmittel	14	0,4	1	7,1	14	0	0	0	0	0	0	6	42,9	6	6	0	1	16,7
64	516200	Betrug mittels rechtswidrig erlangter Debitkarten ohne PIN (Lastschriftverfahren)	3	0,1	0	0,0	3	0	0	0	0	0	0	1	33,3	1	1	0	1	100,0
64	516300	Betrug mittels rechtswidrig erlangter Debitkarten mit PIN	4	0,1	0	0,0	4	0	0	0	0	0	0	1	25,0	1	1	0	0	0,0
64	516400	Betrug mittels rechtswidrig erlangter Kreditkarten	1	0,0	0	0,0	1	0	0	0	0	0	0	0	0,0	0	0	0	0	0,0
64	516500	Betrug mittels rechtswidrig erlangter Daten von Zahlungskarten	5	0,1	1	20,0	5	0	0	0	0	0	0	3	60,0	3	3	0	0	0,0
64	516900	Betrug mittels rechtswidrig erlangter sonstiger unbarer Zahlungsmittel	1	0,0	0	0,0	1	0	0	0	0	0	0	1	100,0	1	1	0	0	0,0
4	517000	Sonstiger Betrug	197	5,1	53	26,9	197	0	0	0	0	0	0	136	69,0	136	91	45	18	13,2
64	517100	Leistungsbetrug	16	0,4	5	31,3	16	0	0	0	0	0	0	6	37,5	6	3	3	0	0,0

	Schlüssel der Tat	Straftat	erfasste Fälle		davon Versuche		Tatortverteilung (nach Einwohnerzahl)					mit Schusswaffe		aufgeklärte Fälle		TV Gesamtanzahl	davon		nichtdeutsche TV	
			Anzahl	Anteil in %	Anzahl	Anteil in %	< 20.000	20.000 < 100.000	100.000 < 500.000	>= 500.000	unbekannt	gedroht	geschossen	Anzahl	Anteil in %		männlich	weiblich	Anzahl	Anteil in %
	1	2	3	4	5	6	7	8	9	10	11	12	13	14	15	16	17	18	19	20
64	517200	Leistungskreditbetrug	17	0,4	0	0,0	17	0	0	0	0	0	0	17	100,0	15	8	7	5	33,3
64	517300	Arbeitsvermittlungsbetrug	1	0,0	0	0,0	1	0	0	0	0	0	0	1	100,0	2	1	1	0	0,0
4	517400	Betrug z.N.v. Versicherungen und Versicherungsmissbrauch §§ 263, 265 StGB	2	0,1	0	0,0	2	0	0	0	0	0	0	2	100,0	2	2	0	1	50,0
64	517500	Computerbetrug (soweit nicht unter den Schlüssel 5163 bzw. 5179 zu erfassen) gemäß § 263a StGB	18	0,5	7	38,9	18	0	0	0	0	0	0	7	38,9	7	5	2	0	0,0
64	517700	Betrug z.N.v. Sozialversicherungen und Sozialversicherungsträgern	8	0,2	1	12,5	8	0	0	0	0	0	0	8	100,0	12	8	4	3	25,0
64	517900	Betrug mit Zugangsberechtigungen zu Kommunikationsdiensten	1	0,0	0	0,0	1	0	0	0	0	0	0	0	0,0	0	0	0	0	0,0
4	518100	Abrechnungsbetrug	2	0,1	1	50,0	2	0	0	0	0	0	0	2	100,0	2	2	0	0	0,0
64	518200	Einmietbetrug	4	0,1	0	0,0	4	0	0	0	0	0	0	4	100,0	4	2	2	0	0,0
4	518300	Kontoeröffnungs- und Überweisungsbetrug	6	0,2	4	66,7	6	0	0	0	0	0	0	2	33,3	2	2	0	1	50,0
64	518900	Sonstige weitere Betrugsarten	122	3,1	35	28,7	122	0	0	0	0	0	0	87	71,3	85	58	27	8	9,4
4	520000	Veruntreuungen §§ 266, 266a, 266b StGB	8	0,2	0	0,0	8	0	0	0	0	0	0	8	100,0	9	5	4	0	0,0
4	521000	Untreue § 266 StGB	7	0,2	0	0,0	7	0	0	0	0	0	0	7	100,0	8	4	4	0	0,0
64	522000	Vorenthalten und Veruntreuen von Arbeitsentgelt gemäß § 266a StGB	1	0,0	0	0,0	1	0	0	0	0	0	0	1	100,0	1	1	0	0	0,0
4	530000	Unterschlagung §§ 246, 247, 248a StGB	166	4,3	3	1,8	166	0	0	0	0	0	0	60	36,1	69	50	19	2	2,9
4	540000	Urkundenfälschung §§ 267-271, 273-279, 281 StGB	32	0,8	0	0,0	32	0	0	0	0	0	0	30	93,8	32	25	7	1	3,1
4	543000	Fälschung beweiserheblicher Daten, Täuschung im Rechtsverkehr bei Datenverarbeitung §§ 269, 270 StGB	1	0,0	0	0,0	1	0	0	0	0	0	0	1	100,0	1	0	1	0	0,0

	Schlüssel der Tat	Straftat	erfasste Fälle		davon Versuche		Tatortverteilung (nach Einwohnerzahl)					mit Schusswaffe		aufgeklärte Fälle		TV Gesamtanzahl	davon		nichtdeutsche TV	
			Anzahl	Anteil in %	Anzahl	Anteil in %	< 20.000	20.000 < 100.000	100.000 < 500.000	>= 500.000	unbekannt	gedroht	geschossen	Anzahl	Anteil in %		männlich	weiblich	Anzahl	Anteil in %
	1	2	3	4	5	6	7	8	9	10	11	12	13	14	15	16	17	18	19	20
4	550000	Geld- und Wertzeichenfälschung, Fälschung von Zahlungskarten mit oder ohne Garantiefunktion, Schecks und Wechseln §§ 146-149, 151, 152, 152a, 152b StGB	2	0,1	0	0,0	2	0	0	0	0	0	0	2	100,0	2	1	1	0	0,0
4	551000	Geld- und Wertzeichenfälschung einschl. Vorbereitungshandlungen §§ 146 außer Abs. 1 Nr. 3, 148, 149 StGB	1	0,0	0	0,0	1	0	0	0	0	0	0	1	100,0	1	0	1	0	0,0
4	552000	Inverkehrbringen von Falschgeld §§ 146 Abs. 1 Nr. 3, 147 StGB	1	0,0	0	0,0	1	0	0	0	0	0	0	1	100,0	1	1	0	0	0,0
4	600000	Sonstige Straftatbestände (StGB)	1.189	30,7	15	1,3	1.189	0	0	0	0	0	0	617	51,9	474	370	104	14	3,0
4	610000	Erpressung § 253 StGB	9	0,2	8	88,9	9	0	0	0	0	0	0	1	11,1	1	1	0	0	0,0
4	620000	Widerstand gegen die Staatsgewalt und Straftaten gegen die öffentliche Ordnung §§ 111, 113, 114, 120, 121, 123-127, 129, 130-134, 136, 138, 140, 145, 145a, 145c, 145d StGB	196	5,1	0	0,0	196	0	0	0	0	0	0	190	96,9	84	68	16	7	8,3
4	621000	Widerstand gegen die Staatsgewalt §§ 111, 113, 114, 120, 121 StGB	11	0,3	0	0,0	11	0	0	0	0	0	0	11	100,0	12	12	0	1	8,3
4	621020	Widerstand gegen Vollstreckungsbeamte	11	0,3	0	0,0	11	0	0	0	0	0	0	11	100,0	12	12	0	1	8,3
4	622000	Hausfriedensbruch §§ 123, 124 StGB	158	4,1	0	0,0	158	0	0	0	0	0	0	154	97,5	53	45	8	6	11,3
64	622100	Hausfriedensbruch gemäß § 123 StGB	158	4,1	0	0,0	158	0	0	0	0	0	0	154	97,5	53	45	8	6	11,3
4	624000	Vortäuschen einer Straftat § 145d StGB	16	0,4	0	0,0	16	0	0	0	0	0	0	16	100,0	13	5	8	0	0,0
4	624200	Vortäuschen eines Diebstahls	1	0,0	0	0,0	1	0	0	0	0	0	0	1	100,0	1	1	0	0	0,0
4	630000	Begünstigung, Strafvereitelung (ohne Strafvereitelung im Amt), Hehlerei und Geldwäsche §§ 257, 258, 259-261 StGB	16	0,4	3	18,8	16	0	0	0	0	0	0	16	100,0	16	12	4	0	0,0
4	631000	Hehlerei von Kfz §§ 259-260a StGB	1	0,0	0	0,0	1	0	0	0	0	0	0	1	100,0	2	2	0	0	0,0
4	632000	Sonstige Hehlerei §§ 259-260a StGB	5	0,1	0	0,0	5	0	0	0	0	0	0	5	100,0	6	5	1	0	0,0
64	633000	Geldwäsche, Verschleierung unrechtmäßig erlangter Vermögenswerte gemäß § 261 StGB	8	0,2	3	37,5	8	0	0	0	0	0	0	8	100,0	6	3	3	0	0,0

	Schlüssel der Tat	Straftat	erfasste Fälle		davon Versuche		Tatortverteilung (nach Einwohnerzahl)					mit Schusswaffe		aufgeklärte Fälle		TV Gesamtanzahl	davon		nichtdeutsche TV	
			Anzahl	Anteil in %	Anzahl	Anteil in %	< 20.000	20.000 < 100.000	100.000 < 500.000	>= 500.000	unbekannt	ge-droht	ge-schos-sen	Anzahl	Anteil in %		männlich	weiblich	Anzahl	Anteil in %
	1	2	3	4	5	6	7	8	9	10	11	12	13	14	15	16	17	18	19	20
4	640000	Brandstiftung und Herbeiführen einer Brandgefahr §§ 306-306d, 306f StGB	22	0,6	0	0,0	22	0	0	0	0	0	0	11	50,0	11	7	4	0	0,0
4	641000	(Vorsätzliche) Brandstiftung und Herbeiführen einer Brandgefahr §§ 306-306c, 306f Abs. 1 und 2 StGB	12	0,3	0	0,0	12	0	0	0	0	0	0	4	33,3	4	3	1	0	0,0
4	650000	Wettbewerbs-, Korruptions- und Amtsdelikte §§ 258a, 298-300, 331-353d, 355, 357 StGB	6	0,2	0	0,0	6	0	0	0	0	0	0	6	100,0	9	8	1	0	0,0
4	651000	Vorteilsannahme, Bestechlichkeit §§ 331, 332, 335 StGB	1	0,0	0	0,0	1	0	0	0	0	0	0	1	100,0	1	1	0	0	0,0
64	651200	Bestechlichkeit gemäß § 332 StGB	1	0,0	0	0,0	1	0	0	0	0	0	0	1	100,0	1	1	0	0	0,0
4	655000	Sonstige Straftaten im Amt §§ 258a, 339-353d, 355, 357 StGB	5	0,1	0	0,0	5	0	0	0	0	0	0	5	100,0	8	7	1	0	0,0
64	655100	Körperverletzung im Amt gemäß § 340 StGB	1	0,0	0	0,0	1	0	0	0	0	0	0	1	100,0	2	1	1	0	0,0
64	655200	Verletzung des Dienstgeheimnisses gemäß § 353b StGB	3	0,1	0	0,0	3	0	0	0	0	0	0	3	100,0	5	5	0	0	0,0
4	660000	Strafbarer Eigennutz §§ 284, 285, 287-293, 297 StGB	4	0,1	0	0,0	4	0	0	0	0	0	0	4	100,0	4	4	0	3	75,0
4	662000	Wilderei §§ 292, 293 StGB	3	0,1	0	0,0	3	0	0	0	0	0	0	3	100,0	3	3	0	3	100,0
4	670000	Alle sonstigen Straftaten gemäß StGB - ohne Verkehrsdelikte	936	24,2	4	0,4	936	0	0	0	0	0	0	389	41,6	361	280	81	4	1,1
64	671000	Verletzung der Unterhaltspflicht gemäß § 170 StGB	21	0,5	0	0,0	21	0	0	0	0	0	0	21	100,0	21	21	0	0	0,0
64	672000	Verletzung der Fürsorge- oder Erziehungspflicht gemäß § 171 StGB	2	0,1	0	0,0	2	0	0	0	0	0	0	2	100,0	1	1	0	0	0,0
4	673000	Beleidigung §§ 185-187, 189 StGB	172	4,4	0	0,0	172	0	0	0	0	0	0	162	94,2	149	106	43	2	1,3
4	673100	Beleidigung auf sexueller Grundlage §§ 185-187, 189 StGB	21	0,5	0	0,0	21	0	0	0	0	0	0	20	95,2	20	16	4	0	0,0
4	674000	Sachbeschädigung §§ 303-305a StGB	627	16,2	4	0,6	627	0	0	0	0	0	0	133	21,2	144	115	29	0	0,0
4	674010	Sachbeschädigung gemäß § 303 StGB ohne Schl. 6741 00 u. 6743 00	279	7,2	2	0,7	279	0	0	0	0	0	0	88	31,5	95	72	23	0	0,0

	Schlüssel der Tat	Straftat	erfasste Fälle		davon Versuche		Tatortverteilung (nach Einwohnerzahl)					mit Schusswaffe		aufgeklärte Fälle		TV Gesamtanzahl	davon		nichtdeutsche TV	
			Anzahl	Anteil in %	Anzahl	Anteil in %	< 20.000	20.000 < 100.000	100.000 < 500.000	>= 500.000	unbekannt	ge-droht	ge-schos-sen	Anzahl	Anteil in %		männlich	weiblich	Anzahl	Anteil in %
	1	2	3	4	5	6	7	8	9	10	11	12	13	14	15	16	17	18	19	20
4	674020	Gemeinschaftliche Sachbeschädigung ohne Schl. 6743 20	16	0,4	0	0,0	16	0	0	0	0	0	0	4	25,0	5	5	0	0	0,0
4	674100	Sachbeschädigung an Kfz	128	3,3	0	0,0	128	0	0	0	0	0	0	32	25,0	33	27	6	0	0,0
4	674200	Datenveränderung, Computersabotage §§ 303a, 303b StGB	6	0,2	0	0,0	6	0	0	0	0	0	0	4	66,7	2	2	0	0	0,0
4	674300	Sonstige Sachbeschädigung auf Straßen, Wegen oder Plätzen	197	5,1	2	1,0	197	0	0	0	0	0	0	5	2,5	10	10	0	0	0,0
4	674310	Sonstige Sachbeschädigung auf Straßen, Wegen oder Plätzen gemäß § 303 StGB	190	4,9	2	1,1	190	0	0	0	0	0	0	4	2,1	9	9	0	0	0,0
4	674320	Gemeinschaftliche Sachbeschädigung auf Straßen, Wegen oder Plätzen	7	0,2	0	0,0	7	0	0	0	0	0	0	1	14,3	1	1	0	0	0,0
4	674500	Zerstörung wichtiger Arbeitsmittel § 305a StGB	1	0,0	0	0,0	1	0	0	0	0	0	0	0	0,0	0	0	0	0	0,0
4	675000	Sprengstoff- und Strahlungsverbrechen §§ 307 - 312 StGB	5	0,1	0	0,0	5	0	0	0	0	0	0	0	0,0	0	0	0	0	0,0
64	675200	Herbeiführen einer Sprengstoffexplosion gemäß § 308 StGB	5	0,1	0	0,0	5	0	0	0	0	0	0	0	0,0	0	0	0	0	0,0
4	676000	Straftaten gegen die Umwelt §§ 324, 324a, 325-330a StGB	13	0,3	0	0,0	13	0	0	0	0	0	0	8	61,5	9	9	0	1	11,1
4	676010	Bodenverunreinigung 324a StGB	2	0,1	0	0,0	2	0	0	0	0	0	0	1	50,0	1	1	0	1	100,0
4	676100	Gewässerverunreinigung § 324 StGB	4	0,1	0	0,0	4	0	0	0	0	0	0	1	25,0	1	1	0	0	0,0
4	676400	Unerlaubter Umgang mit Abfällen § 326 außer Abs. 2 StGB	4	0,1	0	0,0	4	0	0	0	0	0	0	4	100,0	7	7	0	0	0,0
4	676410	Unerlaubter Umgang mit Abfällen § 326 Abs. 1	4	0,1	0	0,0	4	0	0	0	0	0	0	4	100,0	7	7	0	0	0,0
4	676500	Unerlaubtes Betreiben von Anlagen § 327 StGB	1	0,0	0	0,0	1	0	0	0	0	0	0	1	100,0	1	1	0	0	0,0
4	676520	Unerlaubtes Betreiben von Anlagen § 327 Abs. 2	1	0,0	0	0,0	1	0	0	0	0	0	0	1	100,0	1	1	0	0	0,0
4	676600	Unerlaubter Umgang mit radioaktiven Stoffen und anderen gefährlichen Gütern § 328 StGB	2	0,1	0	0,0	2	0	0	0	0	0	0	1	50,0	1	1	0	0	0,0

	Schlüssel der Tat	Straftat	erfasste Fälle		davon Versuche		Tatortverteilung (nach Einwohnerzahl)					mit Schusswaffe		aufgeklärte Fälle		TV Gesamtanzahl	davon		nichtdeutsche TV	
			Anzahl	Anteil in %	Anzahl	Anteil in %	< 20.000	20.000 < 100.000	100.000 < 500.000	>= 500.000	unbekannt	gedroht	geschossen	Anzahl	Anteil in %		männlich	weiblich	Anzahl	Anteil in %
	1	2	3	4	5	6	7	8	9	10	11	12	13	14	15	16	17	18	19	20
4	676620	Unerlaubter Umgang mit anderen gefährlichen Stoffen und Gütern § 328 Abs. 3 StGB	2	0,1	0	0,0	2	0	0	0	0	0	0	1	50,0	1	1	0	0	0,0
4	678000	Ausspähen, Abfangen von Daten einschl. Vorbereitungshandlungen gemäß §§ 202a, 202b, 202c StGB	12	0,3	0	0,0	12	0	0	0	0	0	0	2	16,7	2	2	0	0	0,0
4	679000	Weitere Straftaten mit Umweltrelevanz gemäß StGB	1	0,0	0	0,0	1	0	0	0	0	0	0	0	0,0	0	0	0	0	0,0
4	700000	Strafrechtliche Nebengesetze	340	8,8	2	0,6	340	0	0	0	0	0	1	323	95,0	276	234	42	34	12,3
4	710000	Straftaten gegen strafrechtliche Nebengesetze auf dem Wirtschaftssektor	15	0,4	0	0,0	15	0	0	0	0	0	0	15	100,0	15	12	3	0	0,0
4	715000	Straftaten im Zusammenhang mit Urheberrechtsbestimmungen (UrheberrechtsG, MarkenG, § 17 UWG, GebrauchsmusterG, GeschmacksmusterG, KunsturheberrechtsG, PatentG, HalbleiterschutzG)	5	0,1	0	0,0	5	0	0	0	0	0	0	5	100,0	4	3	1	0	0,0
4	716000	Straftaten im Zusammenhang mit Lebens- und Arzneimitteln (z.B. Lebensmittel- und Futtermittelgesetzbuch, ArzneimittelG, WeinG)	4	0,1	0	0,0	4	0	0	0	0	0	0	4	100,0	5	4	1	0	0,0
64	716100	Straftaten nach dem Lebensmittel- und Futtermittelgesetzbuch	1	0,0	0	0,0	1	0	0	0	0	0	0	1	100,0	2	2	0	0	0,0
4	716200	Straftaten nach dem Arzneimittelgesetz	3	0,1	0	0,0	3	0	0	0	0	0	0	3	100,0	3	2	1	0	0,0
4	716210	Straftaten nach dem Arzneimittelgesetz gemäß § 95 AMG	3	0,1	0	0,0	3	0	0	0	0	0	0	3	100,0	3	2	1	0	0,0
4	719000	Sonstige Straftaten (Nebengesetze) auf dem Wirtschaftssektor (z.B. Rennwett- und Lotterieg, UWG ohne § 17, Versicherungsaufsichtsg, Wirtschaftsstrafg, Gewerbeordnung)	6	0,2	0	0,0	6	0	0	0	0	0	0	6	100,0	6	5	1	0	0,0
4	720000	Straftaten gegen sonstige strafrechtliche Nebengesetze-ohne Verkehrsdelikte-	54	1,4	0	0,0	54	0	0	0	0	0	1	50	92,6	50	46	4	27	54,0
4	725000	Straftaten gegen das Aufenthalts-, das Asylverfahrens- und das Freizügigkeitsgesetz/EU	25	0,6	0	0,0	25	0	0	0	0	0	0	24	96,0	27	24	3	27	100,0
4	725200	Einschleusen von Ausländern gemäß § 96 Aufenthaltsgesetz	2	0,1	0	0,0	2	0	0	0	0	0	0	1	50,0	2	2	0	2	100,0
4	725500	Straftaten gegen §§ 84, 85 Asylverfahrensgesetz	5	0,1	0	0,0	5	0	0	0	0	0	0	5	100,0	5	5	0	5	100,0
64	725700	Unerlaubter Aufenthalt gemäß § 95 Abs. 1 Nr. 1, 2 und Abs. 2 Nr. 1b Aufenthaltsgesetz	10	0,3	0	0,0	10	0	0	0	0	0	0	10	100,0	13	10	3	13	100,0

	Schlüssel der Tat	Straftat	erfasste Fälle		davon Versuche		Tatortverteilung (nach Einwohnerzahl)					mit Schusswaffe		aufgeklärte Fälle		TV Gesamtanzahl	davon		nichtdeutsche TV	
			Anzahl	Anteil in %	Anzahl	Anteil in %	< 20.000	20.000 < 100.000	100.000 < 500.000	>= 500.000	unbekannt	gedroht	geschossen	Anzahl	Anteil in %		männlich	weiblich	Anzahl	Anteil in %
	1	2	3	4	5	6	7	8	9	10	11	12	13	14	15	16	17	18	19	20
64	725900	Sonstige Verstöße gegen das Aufenthaltsgesetz	8	0,2	0	0,0	8	0	0	0	0	0	0	8	100,0	7	7	0	7	100,0
4	726000	Straftaten gegen das Sprengstoff-, das Waffen- und das Kriegswaffenkontrollgesetz	26	0,7	0	0,0	26	0	0	0	0	0	1	23	88,5	22	21	1	0	0,0
64	726100	Straftaten gegen das Sprengstoffgesetz	1	0,0	0	0,0	1	0	0	0	0	0	0	1	100,0	1	1	0	0	0,0
64	726200	Straftaten gegen das Waffengesetz	25	0,6	0	0,0	25	0	0	0	0	0	1	22	88,0	21	20	1	0	0,0
64	730000	Rauschgiftdelikte -Betäubungsmittelgesetz- (soweit nicht bereits mit anderer Schlüsselzahl erfasst)	262	6,8	2	0,8	262	0	0	0	0	0	0	254	96,9	211	176	35	7	3,3
64	731000	Allgemeine Verstöße gemäß § 29 BtMG(soweit nicht unter 7340 pp. zu erfassen)	223	5,8	2	0,9	223	0	0	0	0	0	0	219	98,2	180	150	30	3	1,7
64	731100	Allgemeiner Verstoß mit Heroin (gemäß § 29 BtMG)	4	0,1	0	0,0	4	0	0	0	0	0	0	4	100,0	4	1	3	0	0,0
64	731200	Allgemeiner Verstoß mit Kokain einschl. Crack	6	0,2	0	0,0	6	0	0	0	0	0	0	5	83,3	5	5	0	1	20,0
64	731300	Allgemeiner Verstoß mit LSD	1	0,0	0	0,0	1	0	0	0	0	0	0	1	100,0	1	1	0	0	0,0
64	731600	Allgemeiner Verstoß mit Amphetamin und seine Derivate in Pulver- oder flüssiger sowie in Tabletten- bzw. Kapselform (Ecstasy)	76	2,0	0	0,0	76	0	0	0	0	0	0	74	97,4	66	58	8	0	0,0
64	731700	Allgemeiner Verstoß mit Methamphetamin in Pulver-, kristalliner oder flüssiger sowie in Tabletten- bzw. Kapselform	14	0,4	0	0,0	14	0	0	0	0	0	0	14	100,0	14	11	3	1	7,1
64	731800	Allgemeiner Verstoß mit Cannabis und Zubereitungen	77	2,0	0	0,0	77	0	0	0	0	0	0	77	100,0	68	57	11	2	2,9
64	731900	Allgemeiner Verstoß mit sonstigen Betäubungsmitteln	45	1,2	2	4,4	45	0	0	0	0	0	0	44	97,8	45	37	8	0	0,0
64	732000	Unerlaubter Handel mit und Schmuggel von Rauschgiften gemäß § 29 BtMG	24	0,6	0	0,0	24	0	0	0	0	0	0	22	91,7	22	20	2	3	13,6
64	732600	Unerlaubter Handel mit und Schmuggel von Amphetamin und seine Derivate in Pulver- oder flüssiger sowie in Tabletten- bzw. Kapselform (Ecstasy)	9	0,2	0	0,0	9	0	0	0	0	0	0	8	88,9	10	8	2	0	0,0
64	732700	Unerlaubter Handel mit und Schmuggel von Methamphetamin in Pulver-, kristalliner oder flüssiger sowie in Tabletten- bzw. Kapselform	2	0,1	0	0,0	2	0	0	0	0	0	0	2	100,0	2	2	0	0	0,0

	Schlüssel der Tat	Straftat	erfasste Fälle		davon Versuche		Tatortverteilung (nach Einwohnerzahl)					mit Schusswaffe		aufgeklärte Fälle		TV Gesamtanzahl	davon		nichtdeutsche TV	
			Anzahl	Anteil in %	Anzahl	Anteil in %	< 20.000	20.000 < 100.000	100.000 < 500.000	>= 500.000	unbekannt	gedroht	geschossen	Anzahl	Anteil in %		männlich	weiblich	Anzahl	Anteil in %
	1	2	3	4	5	6	7	8	9	10	11	12	13	14	15	16	17	18	19	20
64	732800	Unerlaubter Handel mit und Schmuggel von Cannabis und Zubereitungen (§ 29 BtMG)	7	0,2	0	0,0	7	0	0	0	0	0	0	7	100,0	8	8	0	2	25,0
64	732900	Unerlaubter Handel mit und Schmuggel von sonstigen Betäubungsmitteln (§ 29 BtMG)	6	0,2	0	0,0	6	0	0	0	0	0	0	5	83,3	5	4	1	1	20,0
64	734000	Sonstige Verstöße gegen das BtMG	15	0,4	0	0,0	15	0	0	0	0	0	0	13	86,7	13	10	3	1	7,7
64	734100	Unerlaubter Anbau von Betäubungsmitteln gemäß § 29 Abs. 1 Nr. 1 BtMG	5	0,1	0	0,0	5	0	0	0	0	0	0	4	80,0	5	4	1	1	20,0
64	734500	Abgabe, Verabreichung oder Überlassung von Betäubungsmitteln an Minderjährige § 29a Abs. 1 Nr. 1 - ggf. § 30 Abs. 1 Nr. 2 BtMG	1	0,0	0	0,0	1	0	0	0	0	0	0	1	100,0	1	0	1	0	0,0
64	734800	Unerlaubte(r) Handel, Herstellung, Abgabe und Besitz in nicht geringer Menge von Betäubungsmitteln gemäß § 29a Abs. 1 Nr. 2 BtMG	9	0,2	0	0,0	9	0	0	0	0	0	0	8	88,9	8	7	1	0	0,0
64	740000	Straftaten gegen strafrechtliche Nebengesetze auf dem Umwelt- und Verbraucherschutzsektor (neben Schlüssel 716000)	9	0,2	0	0,0	9	0	0	0	0	0	0	4	44,4	6	6	0	0	0,0
64	743000	Straftaten nach dem Bundesnaturschutz-, Tierschutz-, Bundesjagd- und PflanzenschutzG	9	0,2	0	0,0	9	0	0	0	0	0	0	4	44,4	6	6	0	0	0,0
4	890000	Straftaten insgesamt, jedoch ohne Verstöße gegen das Aufenthalts-, das Asylverfahrens- und das Freizügigkeitsgesetz/EU (Schlüssel 7250)	3.849	99,4	216	5,6	3.849	0	0	0	0	2	1	2.255	58,6	1.694	1.301	393	114	6,7
4	891000	Rauschgiftkriminalität	262	6,8	2	0,8	262	0	0	0	0	0	0	254	96,9	211	176	35	7	3,3
4	892000	Gewaltkriminalität	96	2,5	12	12,5	96	0	0	0	0	1	0	73	76,0	94	82	12	9	9,6
4	893000	Wirtschaftskriminalität	70	1,8	7	10,0	70	0	0	0	0	0	0	58	82,9	68	50	18	5	7,4
4	893100	bei Betrug	55	1,4	5	9,1	55	0	0	0	0	0	0	43	78,2	55	41	14	5	9,1
4	893400	Wettbewerbsdelikte	2	0,1	0	0,0	2	0	0	0	0	0	0	2	100,0	2	2	0	0	0,0
4	893500	Wirtschaftskriminalität im Zusammenhang mit Arbeitsverhältnissen	2	0,1	0	0,0	2	0	0	0	0	0	0	2	100,0	3	2	1	2	66,7
4	894000	Sexueller Missbrauch von Kindern	12	0,3	0	0,0	12	0	0	0	0	0	0	12	100,0	12	11	1	1	8,3

	Schlüssel der Tat	Straftat	erfasste Fälle		davon Versuche		Tatortverteilung (nach Einwohnerzahl)					mit Schusswaffe		aufgeklärte Fälle		TV Gesamtanzahl	davon		nichtdeutsche TV	
			Anzahl	Anteil in %	Anzahl	Anteil in %	< 20.000	20.000 < 100.000	100.000 < 500.000	>= 500.000	unbekannt	ge-droht	ge-schos-sen	Anzahl	Anteil in %		männ-lich	weib-lich	Anzahl	Anteil in %
	1	2	3	4	5	6	7	8	9	10	11	12	13	14	15	16	17	18	19	20
4	896000	Straftaten gegen Bestimmungen zum Schutze der Jugend	2	0,1	0	0,0	2	0	0	0	0	0	0	2	100,0	2	2	0	0	0,0
4	897000	Computerkriminalität	42	1,1	7	16,7	42	0	0	0	0	0	0	15	35,7	12	9	3	0	0,0
4	898000	Straftaten insgesamt auf dem Umwelt- und Verbraucherschutzsektor	35	0,9	0	0,0	35	0	0	0	0	0	0	19	54,3	23	22	1	4	17,4
4	898100	Umweltstraftaten gemäß 29. Abschnitt des StGB	13	0,3	0	0,0	13	0	0	0	0	0	0	8	61,5	9	9	0	1	11,1
4	898200	Sonstige Straftaten nach dem StGB mit Umweltrelevanz	9	0,2	0	0,0	9	0	0	0	0	0	0	3	33,3	3	3	0	3	100,0
4	898300	Straftaten auf dem Umwelt- und Verbraucherschutzsektor gemäß strafrechtlicher Nebengesetze	13	0,3	0	0,0	13	0	0	0	0	0	0	8	61,5	11	10	1	0	0,0
4	899000	Straßenkriminalität	672	17,3	26	3,9	672	0	0	0	0	0	0	105	15,6	119	106	13	5	4,2
4	899100	Straßenraub	3	0,1	2	66,7	3	0	0	0	0	0	0	3	100,0	7	6	1	1	14,3
4	899200	Straßendiebstahl	303	7,8	21	6,9	303	0	0	0	0	0	0	38	12,5	41	37	4	4	9,8
4	899500	Sachbeschädigung durch Graffiti insgesamt	101	2,6	0	0,0	101	0	0	0	0	0	0	0	0,0	0	0	0	0	0,0
4	892500	Mord und Totschlag insgesamt	1	0,0	1	100,0	1	0	0	0	0	0	0	1	100,0	1	1	0	1	100,0

Liste:

Beschreibung:

Auswertebereich:

Auswertezeitraum:

Filter:

Details:

B-001; Nullwerte=aus

Grundtabelle - keine Einschränkung - Auflistung nach Delikten - nur Obergruppen - Sonstige - Fall u. TV

Tatortgemeinde; Hierarchie=an - Landkreis Nordhausen

Januar 2014 - Dezember 2014

keine Einschränkung

Schlüssel der Tat	Straftat	erfasste Fälle		davon Versuche		Tatortverteilung (nach Einwohnerzahl)					mit Schusswaffe		aufgeklärte Fälle		TV Gesamt- anzahl	davon		nichtdeutsche TV		
		Anzahl	Anteil in %	Anzahl	Anteil in %	< 20.000	20.000 < 100.000	100.000 < 500.000	>= 500.000	un- be- kannt	ge- droht	ge- schos- sen	Anzahl	Anteil in %		männ- lich	weib- lich	Anzahl	Anteil in %	
1	2	3	4	5	6	7	8	9	10	11	12	13	14	15	16	17	18	19	20	
64	-----	Straftaten insgesamt	5.974	100,0	315	5,3	1.775	4.175	0	0	24	3	2	3.801	63,6	2.587	1.915	672	192	7,4
4	000000	Straftaten gegen das Leben	5	0,1	1	20,0	2	3	0	0	0	0	0	2	40,0	5	3	2	0	0,0
4	010000	Mord § 211 StGB	1	0,0	0	0,0	1	0	0	0	0	0	0	1	100,0	1	0	1	0	0,0
4	020000	Totschlag und Tötung auf Verlangen §§ 212, 213, 216 StGB	1	0,0	1	100,0	0	1	0	0	0	0	0	1	100,0	4	3	1	0	0,0
64	030000	Fahrlässige Tötung - nicht i.V.m. Verkehrsunfall - gemäß § 222 StGB	3	0,1	0	0,0	1	2	0	0	0	0	0	0	0,0	0	0	0	0	0,0
4	100000	Straftaten gegen die sexuelle Selbstbestimmung	63	1,1	2	3,2	15	48	0	0	0	0	0	52	82,5	45	43	2	3	6,7
4	110000	Straftaten gegen die sexuelle Selbstbestimmung unter Gewaltanwendung oder Ausnutzen eines Abhängigkeitsverhältnisses §§ 174, 174a, 174b, 174c, 177, 178 StGB	26	0,4	1	3,8	4	22	0	0	0	0	0	21	80,8	21	21	0	3	14,3
4	111000	Vergewaltigung und sexuelle Nötigung §§ 177 Abs. 2, 3 und 4, 178 StGB	10	0,2	0	0,0	3	7	0	0	0	0	0	9	90,0	10	10	0	1	10,0
64	111100	Vergewaltigung/sexuelle Nötigung überfallartig (Einzeltäter) gemäß § 177 Abs. 2 Nr. 1, Abs. 3 und 4 StGB	8	0,1	0	0,0	3	5	0	0	0	0	0	7	87,5	6	6	0	1	16,7
64	111200	Vergewaltigung/sexuelle Nötigung überfallartig (durch Gruppen) gemäß § 177 Abs. 2 Nr. 2 StGB	1	0,0	0	0,0	0	1	0	0	0	0	0	1	100,0	3	3	0	0	0,0
64	111400	Sonstige Straftaten gemäß § 177 Abs. 2 Nr. 1, Abs. 3 und 4 StGB	1	0,0	0	0,0	0	1	0	0	0	0	0	1	100,0	1	1	0	0	0,0
64	112000	Sonstige sexuelle Nötigung gemäß § 177 Abs. 1 und Abs. 5 StGB	14	0,2	1	7,1	1	13	0	0	0	0	0	10	71,4	9	9	0	2	22,2
4	113000	Sexueller Missbrauch von Schutzbefohlenen pp., unter Ausnutzung einer Amtsstellung oder eines Vertrauensverhältnisses §§ 174, 174a-c StGB	2	0,0	0	0,0	0	2	0	0	0	0	0	2	100,0	2	2	0	0	0,0
4	130000	Sexueller Missbrauch §§ 176, 176a, 176b, 179, 182, 183, 183a StGB	34	0,6	1	2,9	11	23	0	0	0	0	0	28	82,4	22	21	1	0	0,0
4	131000	Sexueller Missbrauch von Kindern §§ 176, 176a, 176b StGB	22	0,4	0	0,0	8	14	0	0	0	0	0	21	95,5	15	14	1	0	0,0
64	131100	Sexuelle Handlungen gemäß § 176 Abs. 1 und 2 StGB	7	0,1	0	0,0	2	5	0	0	0	0	0	7	100,0	6	6	0	0	0,0

	Schlüssel der Tat	Straftat	erfasste Fälle		davon Versuche		Tatortverteilung (nach Einwohnerzahl)					mit Schusswaffe		aufgeklärte Fälle		TV Gesamtanzahl	davon		nichtdeutsche TV	
			Anzahl	Anteil in %	Anzahl	Anteil in %	< 20.000	20.000 < 100.000	100.000 < 500.000	>= 500.000	unbekannt	ge-droht	ge-schos-sen	Anzahl	Anteil in %		männlich	weiblich	Anzahl	Anteil in %
	1	2	3	4	5	6	7	8	9	10	11	12	13	14	15	16	17	18	19	20
64	131200	Exhibitionistische/sexuelle Handlungen vor Kindern gemäß § 176 Abs. 4 Nr. 1 StGB	1	0,0	0	0,0	1	0	0	0	0	0	0	0	0,0	0	0	0	0	0,0
64	131300	Sexuelle Handlungen gemäß § 176 Abs. 4 Nr. 2 StGB	1	0,0	0	0,0	0	1	0	0	0	0	0	1	100,0	1	1	0	0	0,0
64	131400	Einwirken auf Kinder gemäß § 176 Abs. 4 Nr. 3 und 4 StGB	9	0,2	0	0,0	4	5	0	0	0	0	0	9	100,0	6	6	0	0	0,0
64	131700	Sonstiger schwerer sexueller Missbrauch von Kindern gemäß § 176a StGB	4	0,1	0	0,0	1	3	0	0	0	0	0	4	100,0	4	3	1	0	0,0
4	132000	Exhibitionistische Handlungen und Erregung öffentlichen Ärgernisses §§ 183, 183a StGB	7	0,1	0	0,0	1	6	0	0	0	0	0	3	42,9	3	3	0	0	0,0
64	133000	Sexueller Missbrauch von Jugendlichen gemäß § 182 StGB	1	0,0	1	100,0	1	0	0	0	0	0	0	0	0,0	0	0	0	0	0,0
64	134000	Sexueller Missbrauch Widerstandsunfähiger gemäß § 179 StGB	4	0,1	0	0,0	1	3	0	0	0	0	0	4	100,0	4	4	0	0	0,0
4	140000	Ausnutzen sexueller Neigung gemäß §§ 180, 180a, 181a, 184, 184a, 184b, 184c, 184d, 184e, 184f StGB	3	0,1	0	0,0	0	3	0	0	0	0	0	3	100,0	3	2	1	0	0,0
4	143000	Verbreitung pornographischer Schriften (Erzeugnisse) gemäß §§ 184, 184a, 184b, 184c, 184d StGB	3	0,1	0	0,0	0	3	0	0	0	0	0	3	100,0	3	2	1	0	0,0
64	143100	Verbreitung pornographischer Schriften (Erzeugnisse) an Personen unter 18 Jahren gemäß § 184 Abs. 1 Nr. 1, 2, 5 StGB	1	0,0	0	0,0	0	1	0	0	0	0	0	1	100,0	1	0	1	0	0,0
64	143300	Besitz/Verschaffung von Kinderpornographie gemäß § 184b Abs. 2 und 4 StGB	1	0,0	0	0,0	0	1	0	0	0	0	0	1	100,0	1	1	0	0	0,0
4	200000	Rohheitsdelikte und Straftaten gegen die persönliche Freiheit	892	14,9	51	5,7	235	651	0	0	6	3	0	826	92,6	716	565	151	25	3,5
4	210000	Raub, räuberische Erpressung und räuberischer Angriff auf Kraftfahrer §§ 249-252, 255, 316a StGB	37	0,6	7	18,9	2	35	0	0	0	1	0	27	73,0	38	30	8	4	10,5
4	212000	Raubüberfälle auf sonstige Zahlstellen und Geschäfte	2	0,0	0	0,0	1	1	0	0	0	1	0	1	50,0	4	4	0	0	0,0
4	212100	Raubüberfälle auf Spielhallen	1	0,0	0	0,0	0	1	0	0	0	0	0	0	0,0	0	0	0	0	0,0
4	217000	Sonstige Raubüberfälle auf Straßen, Wegen oder Plätzen	1	0,0	0	0,0	0	1	0	0	0	0	0	1	100,0	3	2	1	0	0,0
4	219000	Raubüberfälle in Wohnungen	4	0,1	1	25,0	0	4	0	0	0	0	0	4	100,0	7	6	1	1	14,3

	Schlüssel der Tat	Straftat	erfasste Fälle		davon Versuche		Tatortverteilung (nach Einwohnerzahl)					mit Schusswaffe		aufgeklärte Fälle		TV Gesamtanzahl	davon		nichtdeutsche TV	
			Anzahl	Anteil in %	Anzahl	Anteil in %	< 20.000	20.000 < 100.000	100.000 < 500.000	>= 500.000	unbekannt	ge-droht	ge-schos-sen	Anzahl	Anteil in %		männlich	weiblich	Anzahl	Anteil in %
	1	2	3	4	5	6	7	8	9	10	11	12	13	14	15	16	17	18	19	20
4	220000	Körperverletzung §§ 223-227, 229, 231 StGB	561	9,4	42	7,5	148	411	0	0	2	1	0	525	93,6	481	387	94	12	2,5
4	222000	Gefährliche und schwere Körperverletzung, Verstümmelung weiblicher Genitalien §§ 224, 226, 231 StGB	134	2,2	24	17,9	39	95	0	0	0	0	0	117	87,3	141	116	25	4	2,8
4	222100	Gefährliche und schwere Körperverletzung auf Straßen, Wegen oder Plätzen	64	1,1	15	23,4	21	43	0	0	0	0	0	51	79,7	66	58	8	2	3,0
4	223000	Misshandlung von Schutzbefohlenen § 225 StGB	9	0,2	0	0,0	4	4	0	0	1	0	0	9	100,0	11	7	4	0	0,0
64	223100	Misshandlung von Kindern	6	0,1	0	0,0	2	3	0	0	1	0	0	6	100,0	8	6	2	0	0,0
64	224000	Vorsätzliche einfache Körperverletzung gemäß § 223 StGB	389	6,5	18	4,6	98	290	0	0	1	1	0	374	96,1	331	271	60	9	2,7
64	225000	Fahrlässige Körperverletzung gemäß § 229 StGB	29	0,5	0	0,0	7	22	0	0	0	0	0	25	86,2	26	16	10	0	0,0
4	230000	Straftaten gegen die persönliche Freiheit gemäß §§ 232-233a, 234, 235, 236, 237, 238-239b, 240, 241, 316c StGB davon	294	4,9	2	0,7	85	205	0	0	4	1	0	274	93,2	262	203	59	10	3,8
4	231000	Menschenraub, Entziehung Minderjähriger, Kinderhandel §§ 234, 235, 236 StGB	4	0,1	0	0,0	1	3	0	0	0	0	0	4	100,0	4	1	3	0	0,0
64	231200	Entziehung Minderjähriger gemäß § 235 StGB	4	0,1	0	0,0	1	3	0	0	0	0	0	4	100,0	4	1	3	0	0,0
4	232000	Zwangsheirat, Nachstellung (Stalking), Freiheitsberaubung, Nötigung, Bedrohung §§ 237, 238, 239, 240, 241 StGB davon:	290	4,9	2	0,7	84	202	0	0	4	1	0	270	93,1	258	202	56	10	3,9
64	232100	Freiheitsberaubung gemäß § 239 StGB	13	0,2	0	0,0	4	8	0	0	1	0	0	12	92,3	11	10	1	0	0,0
4	232200	Nötigung § 240 StGB	81	1,4	2	2,5	25	55	0	0	1	0	0	69	85,2	76	61	15	1	1,3
64	232300	Bedrohung gemäß § 241 StGB	143	2,4	0	0,0	44	99	0	0	0	1	0	137	95,8	137	110	27	7	5,1
4	232400	Nachstellung (Stalking) gemäß § 238 StGB	53	0,9	0	0,0	11	40	0	0	2	0	0	52	98,1	49	34	15	2	4,1
4	3***00	Diebstahl ohne erschwerende Umstände §§ 242, 247, 248a-c StGB	1.036	17,3	21	2,0	290	740	0	0	6	0	0	469	45,3	402	296	106	24	6,0
4	3**100	Diebstahl ohne erschwerende Umstände von Kraftwagen einschl. unbefugter Ingebrauchnahme	10	0,2	0	0,0	3	7	0	0	0	0	0	8	80,0	8	7	1	0	0,0

Schlüssel der Tat	Straftat	erfasste Fälle		davon Versuche		Tatortverteilung (nach Einwohnerzahl)					mit Schusswaffe		aufgeklärte Fälle		TV Gesamtanzahl	davon		nichtdeutsche TV	
		Anzahl	Anteil in %	Anzahl	Anteil in %	< 20.000	20.000 < 100.000	100.000 < 500.000	>= 500.000	unbekannt	gedroht	geschossen	Anzahl	Anteil in %		männlich	weiblich	Anzahl	Anteil in %
1	2	3	4	5	6	7	8	9	10	11	12	13	14	15	16	17	18	19	20
4	3**200	2	0,0	0	0,0	1	1	0	0	0	0	0	1	50,0	3	3	0	0	0,0
4	3**300	80	1,3	0	0,0	18	61	0	0	1	0	0	17	21,3	19	13	6	0	0,0
4	3**500	11	0,2	0	0,0	2	9	0	0	0	0	0	3	27,3	4	3	1	1	25,0
4	3**700	2	0,0	0	0,0	2	0	0	0	0	0	0	0	0,0	0	0	0	0	0,0
4	300000	399	6,7	11	2,8	140	257	0	0	2	0	0	113	28,3	104	88	16	3	2,9
4	300100	10	0,2	0	0,0	3	7	0	0	0	0	0	8	80,0	8	7	1	0	0,0
4	300200	2	0,0	0	0,0	1	1	0	0	0	0	0	1	50,0	3	3	0	0	0,0
4	300300	73	1,2	0	0,0	16	56	0	0	1	0	0	16	21,9	18	12	6	0	0,0
4	310*00	34	0,6	0	0,0	11	23	0	0	0	0	0	20	58,8	24	20	4	3	12,5
4	315*00	4	0,1	0	0,0	1	3	0	0	0	0	0	0	0,0	0	0	0	0	0,0
4	325*00	270	4,5	4	1,5	34	235	0	0	1	0	0	252	93,3	208	131	77	12	5,8
4	326*00	266	4,5	4	1,5	32	233	0	0	1	0	0	249	93,6	204	129	75	12	5,9
4	335*00	42	0,7	0	0,0	13	29	0	0	0	0	0	25	59,5	34	27	7	2	5,9
4	340*00	21	0,4	0	0,0	4	17	0	0	0	0	0	3	14,3	3	3	0	0	0,0
4	345*00	9	0,2	0	0,0	4	5	0	0	0	0	0	2	22,2	5	5	0	0	0,0
4	350*00	143	2,4	6	4,2	59	82	0	0	2	0	0	25	17,5	17	16	1	1	5,9

Schlüssel der Tat	Straftat	erfasste Fälle		davon Versuche		Tatortverteilung (nach Einwohnerzahl)					mit Schusswaffe		aufgeklärte Fälle		TV Gesamtanzahl	davon		nichtdeutsche TV		
		Anzahl	Anteil in %	Anzahl	Anteil in %	< 20.000	20.000 < 100.000	100.000 < 500.000	>= 500.000	unbekannt	gedroht	geschossen	Anzahl	Anteil in %		männlich	weiblich	Anzahl	Anteil in %	
1	2	3	4	5	6	7	8	9	10	11	12	13	14	15	16	17	18	19	20	
4	4***00	Diebstahl unter erschwerenden Umständen §§ 243-244a StGB	714	12,0	149	20,9	219	492	0	0	3	0	0	143	20,0	145	120	25	25	17,2
4	4**100	Diebstahl unter erschwerenden Umständen von Kraftwagen	22	0,4	3	13,6	5	17	0	0	0	0	0	7	31,8	9	8	1	5	55,6
4	4**200	Diebstahl unter erschwerenden Umständen von Mopeds und Krafträdern	10	0,2	1	10,0	2	8	0	0	0	0	0	1	10,0	1	1	0	0	0,0
4	4**300	Diebstahl unter erschwerenden Umständen von Fahrrädern	145	2,4	5	3,4	9	136	0	0	0	0	0	21	14,5	22	17	5	0	0,0
4	4**500	Diebstahl unter erschwerenden Umständen von unbaren Zahlungsmitteln	3	0,1	0	0,0	2	1	0	0	0	0	0	1	33,3	1	1	0	0	0,0
4	4**700	Diebstahl unter erschwerenden Umständen von/aus Automaten	4	0,1	1	25,0	2	2	0	0	0	0	0	2	50,0	2	1	1	0	0,0
4	4**800	Diebstahl unter erschwerenden Umständen von Antiquitäten, Kunst- und sakralen Gegenständen	1	0,0	0	0,0	1	0	0	0	0	0	0	1	100,0	3	3	0	0	0,0
4	400000	Sonstiger schwerer Diebstahl §§ 243 - 244a StGB	189	3,2	45	23,8	85	103	0	0	1	0	0	42	22,2	48	38	10	1	2,1
4	400100	Schwerer Diebstahl von Kraftwagen	22	0,4	3	13,6	5	17	0	0	0	0	0	7	31,8	9	8	1	5	55,6
4	400200	Schwerer Diebstahl von Mopeds und Krafträdern	9	0,2	1	11,1	2	7	0	0	0	0	0	1	11,1	1	1	0	0	0,0
4	400300	Schwerer Diebstahl von Fahrrädern	106	1,8	2	1,9	6	100	0	0	0	0	0	15	14,2	16	13	3	0	0,0
4	400700	Schwerer Diebstahl von/aus Automaten	4	0,1	1	25,0	2	2	0	0	0	0	0	2	50,0	2	1	1	0	0,0
4	400800	Schwerer Diebstahl von Antiquitäten, Kunst- und sakralen Gegenständen	1	0,0	0	0,0	1	0	0	0	0	0	0	1	100,0	3	3	0	0	0,0
4	405*00	Diebstahl unter erschwerenden Umständen in/aus Banken, Sparkassen, Postfilialen und -agenturen und dgl.	4	0,1	0	0,0	0	4	0	0	0	0	0	2	50,0	4	4	0	1	25,0
4	405000	Schwerer Diebstahl in/aus Banken, Sparkassen, Postfilialen und -agenturen	4	0,1	0	0,0	0	4	0	0	0	0	0	2	50,0	4	4	0	1	25,0
4	410*00	Diebstahl unter erschwerenden Umständen in/aus Dienst-, Büro-, Fabrikations-, Werkstatt- und Lagerräumen	65	1,1	13	20,0	22	43	0	0	0	0	0	11	16,9	16	14	2	2	12,5
4	410000	Schwerer Diebstahl in/aus Dienst-, Büro-, Fabrikations-, Werkstatt- und Lagerräumen	61	1,0	13	21,3	22	39	0	0	0	0	0	10	16,4	13	12	1	2	15,4

	Schlüssel der Tat	Straftat	erfasste Fälle		davon Versuche		Tatortverteilung (nach Einwohnerzahl)					mit Schusswaffe		aufgeklärte Fälle		TV Gesamtanzahl	davon		nichtdeutsche TV	
			Anzahl	Anteil in %	Anzahl	Anteil in %	< 20.000	20.000 < 100.000	100.000 < 500.000	>= 500.000	unbekannt	gedroht	geschossen	Anzahl	Anteil in %		männlich	weiblich	Anzahl	Anteil in %
	1	2	3	4	5	6	7	8	9	10	11	12	13	14	15	16	17	18	19	20
4	410200	Bes. schw. Fall des Diebstahls in/aus Dienst-/Büro-/Fabrikat./Werkst./Lagerräumen von Mopeds und Krafträdern	1	0,0	0	0,0	0	1	0	0	0	0	0	0	0,0	0	0	0	0	0,0
4	410300	Bes. schw. Fall des Diebstahls in/aus Dienst-, Büro-, Fabrikations-, Werkstatt- und Lagerräumen von Fahrrädern	3	0,1	0	0,0	0	3	0	0	0	0	0	1	33,3	3	2	1	0	0,0
4	415*00	Diebstahl unter erschwerenden Umständen in/aus Gaststätten, Kantinen, Hotels und Pensionen	7	0,1	1	14,3	1	6	0	0	0	0	0	2	28,6	4	3	1	0	0,0
4	415000	Bes. schw. Fall des Diebstahls in/aus Gaststätten, Kantinen, Hotels und Pensionen	7	0,1	1	14,3	1	6	0	0	0	0	0	2	28,6	4	3	1	0	0,0
4	425*00	Schwerer Diebstahl in/aus Kiosken, Warenhäusern, Verkaufsräumen, Selbstbedienungsläden, Schaufenstern, Schaukästen und Vitrinen	24	0,4	6	25,0	10	14	0	0	0	0	0	5	20,8	6	5	1	0	0,0
4	425000	Besonders schwerer Fall des Diebstahls in/aus Kiosken, Warenhäusern, Verkaufsräumen, Selbstbedienungsläden	24	0,4	6	25,0	10	14	0	0	0	0	0	5	20,8	6	5	1	0	0,0
4	435*00	Wohnungseinbruchdiebstahl § 244 Abs. 1 Nr. 3 StGB	55	0,9	23	41,8	14	41	0	0	0	0	0	18	32,7	23	17	6	8	34,8
4	436*00	Tageswohnungseinbruch	17	0,3	8	47,1	2	15	0	0	0	0	0	7	41,2	10	4	6	4	40,0
4	440*00	Besonders schwerer Fall des Diebstahls in/aus Boden-, Kellerräumen, Waschküchen	108	1,8	20	18,5	17	91	0	0	0	0	0	17	15,7	16	14	2	0	0,0
4	440000	Besonders schwerer Fall des Diebstahls in/aus Boden-, Kellerräumen, Waschküchen	72	1,2	17	23,6	14	58	0	0	0	0	0	12	16,7	10	10	0	0	0,0
4	440300	Bes. schw. Fall des Diebstahls in/aus Boden-, Kellerräumen, Waschküchen von Fahrrädern	36	0,6	3	8,3	3	33	0	0	0	0	0	5	13,9	6	4	2	0	0,0
4	445*00	Besonders schwerer Fall des Diebstahls in/aus überwiegend unbezogenen Neu- und Rohbauten, Neubuden und Baustellen	13	0,2	1	7,7	6	6	0	0	1	0	0	2	15,4	2	2	0	0	0,0
4	445000	Besonders schwerer Fall des Diebstahls in/aus überwiegend unbezogenen Neu- und Rohbauten, Neubuden und Baustellen	13	0,2	1	7,7	6	6	0	0	1	0	0	2	15,4	2	2	0	0	0,0
4	450*00	Besonders schwerer Fall des Diebstahls an/aus Kraftfahrzeugen	107	1,8	33	30,8	48	58	0	0	1	0	0	18	16,8	16	14	2	8	50,0
4	450000	Besonders schwerer Fall des Diebstahls an/aus Kraftfahrzeugen von sonstigem Gut	106	1,8	33	31,1	47	58	0	0	1	0	0	17	16,0	16	14	2	8	50,0
4	450500	Besonders schwerer Fall des Diebstahls aus Kraftfahrzeugen von unbaren Zahlungsmitteln	1	0,0	0	0,0	1	0	0	0	0	0	0	1	100,0	1	1	0	0	0,0
4	****00	Diebstahl insgesamt	1.750	29,3	170	9,7	509	1.232	0	0	9	0	0	612	35,0	507	380	127	48	9,5

	Schlüssel der Tat	Straftat	erfasste Fälle		davon Versuche		Tatortverteilung (nach Einwohnerzahl)					mit Schusswaffe		aufgeklärte Fälle		TV Gesamtanzahl	davon		nichtdeutsche TV	
			Anzahl	Anteil in %	Anzahl	Anteil in %	< 20.000	20.000 < 100.000	100.000 < 500.000	>= 500.000	unbekannt	gedroht	geschossen	Anzahl	Anteil in %		männlich	weiblich	Anzahl	Anteil in %
	1	2	3	4	5	6	7	8	9	10	11	12	13	14	15	16	17	18	19	20
4	***100	Diebstahl insgesamt von Kraftwagen einschl. unbefugter Ingebrauchnahme	32	0,5	3	9,4	8	24	0	0	0	0	0	15	46,9	17	15	2	5	29,4
4	***200	Diebstahl insgesamt von Mopeds und Krafträdern einschl. unbefugter Ingebrauchnahme	12	0,2	1	8,3	3	9	0	0	0	0	0	2	16,7	4	4	0	0	0,0
4	***300	Diebstahl insgesamt von Fahrrädern einschl. unbefugter Ingebrauchnahme	225	3,8	5	2,2	27	197	0	0	1	0	0	38	16,9	38	27	11	0	0,0
4	***500	Diebstahl insgesamt von unbaren Zahlungsmitteln	14	0,2	0	0,0	4	10	0	0	0	0	0	4	28,6	5	4	1	1	20,0
4	***700	Diebstahl insgesamt von/aus Automaten	6	0,1	1	16,7	4	2	0	0	0	0	0	2	33,3	2	1	1	0	0,0
4	***800	Diebstahl insgesamt von Antiquitäten, Kunst- und sakralen Gegenständen	1	0,0	0	0,0	1	0	0	0	0	0	0	1	100,0	3	3	0	0	0,0
4	*00081	Diebstahl insgesamt in/aus Wochenend- und Gartenhaus	67	1,1	17	25,4	33	34	0	0	0	0	0	7	10,4	9	7	2	0	0,0
4	*00086	Diebstahl insgesamt in/aus einer Kirche	1	0,0	0	0,0	0	1	0	0	0	0	0	0	0,0	0	0	0	0	0,0
4	*00096	Diebstahl insgesamt von Buntmetall	48	0,8	5	10,4	36	12	0	0	0	0	0	20	41,7	5	5	0	1	20,0
4	*05*00	Diebstahl insgesamt in/aus Banken, Sparkassen, Postfilialen und -agenturen und dgl.	4	0,1	0	0,0	0	4	0	0	0	0	0	2	50,0	4	4	0	1	25,0
4	*10*00	Diebstahl insgesamt in/aus Dienst-, Büro-, Fabrikations-, Werkstatt- und Lagerräumen	99	1,7	13	13,1	33	66	0	0	0	0	0	31	31,3	38	32	6	5	13,2
4	*15*00	Diebstahl insgesamt in/aus Gaststätten, Kantinen, Hotels und Pensionen	11	0,2	1	9,1	2	9	0	0	0	0	0	2	18,2	4	3	1	0	0,0
4	*25*00	Diebstahl gesamt in/aus Kiosken, Warenhäusern, Verkaufsräumen, Selbstbedienungsläden, Schaufenstern, Schaukästen und Vitrinen	294	4,9	10	3,4	44	249	0	0	1	0	0	257	87,4	214	136	78	12	5,6
4	*26*00	Diebstahl insgesamt Ladendiebstahl	266	4,5	4	1,5	32	233	0	0	1	0	0	249	93,6	204	129	75	12	5,9
4	*35*00	Diebstahl insgesamt in/aus Wohnungen	97	1,6	23	23,7	27	70	0	0	0	0	0	43	44,3	55	43	12	10	18,2
4	*40*00	Diebstahl insgesamt in/aus Boden-, Kellerräumen und Waschküchen	129	2,2	20	15,5	21	108	0	0	0	0	0	20	15,5	18	16	2	0	0,0

	Schlüssel der Tat	Straftat	erfasste Fälle		davon Versuche		Tatortverteilung (nach Einwohnerzahl)					mit Schusswaffe		aufgeklärte Fälle		TV Gesamtanzahl	davon		nichtdeutsche TV	
			Anzahl	Anteil in %	Anzahl	Anteil in %	< 20.000	20.000 < 100.000	100.000 < 500.000	>= 500.000	unbekannt	gedroht	geschossen	Anzahl	Anteil in %		männlich	weiblich	Anzahl	Anteil in %
	1	2	3	4	5	6	7	8	9	10	11	12	13	14	15	16	17	18	19	20
4	*45*00	Diebstahl insgesamt in/aus überwiegend unbezogenen Neu- und Rohbauten, Baubuden und Baustellen	22	0,4	1	4,5	10	11	0	0	1	0	0	4	18,2	7	7	0	0	0,0
4	*50*00	Diebstahl insgesamt an/aus Kraftfahrzeugen	250	4,2	39	15,6	107	140	0	0	3	0	0	43	17,2	28	25	3	9	32,1
4	*90*00	Diebstahl insgesamt Taschendiebstahl	20	0,3	0	0,0	1	19	0	0	0	0	0	3	15,0	5	5	0	4	80,0
4	500000	Vermögens- und Fälschungsdelikte	1.199	20,1	61	5,1	319	876	0	0	4	0	0	996	83,1	754	505	249	69	9,2
4	510000	Betrug §§ 263, 263a, 264, 264a, 265, 265a, 265b StGB	954	16,0	60	6,3	267	683	0	0	4	0	0	805	84,4	650	432	218	62	9,5
4	511000	Waren- und Warenkreditbetrug	286	4,8	11	3,8	73	213	0	0	0	0	0	227	79,4	174	111	63	10	5,7
64	511100	Betrügerisches Erlangen von Kfz	1	0,0	0	0,0	0	1	0	0	0	0	0	1	100,0	1	1	0	0	0,0
4	511200	Sonstiger Warenkreditbetrug	197	3,3	10	5,1	40	157	0	0	0	0	0	143	72,6	115	72	43	7	6,1
64	511300	Warenbetrug	88	1,5	1	1,1	33	55	0	0	0	0	0	83	94,3	63	40	23	4	6,3
4	513000	Beteiligungs- und Kapitalanlagebetrug	1	0,0	0	0,0	0	1	0	0	0	0	0	1	100,0	1	0	1	0	0,0
64	513100	Prospektbetrug gemäß § 264a StGB	1	0,0	0	0,0	0	1	0	0	0	0	0	1	100,0	1	0	1	0	0,0
4	514000	Geldkreditbetrug	25	0,4	3	12,0	2	23	0	0	0	0	0	24	96,0	18	11	7	1	5,6
64	514300	Kreditbetrug gemäß § 263 StGB	25	0,4	3	12,0	2	23	0	0	0	0	0	24	96,0	18	11	7	1	5,6
4	515000	Erschleichen von Leistungen § 265a StGB	279	4,7	0	0,0	78	198	0	0	3	0	0	276	98,9	241	166	75	29	12,0
4	516000	Betrug mittels rechtswidrig erlangter unbarer Zahlungsmittel	29	0,5	4	13,8	6	23	0	0	0	0	0	17	58,6	9	7	2	1	11,1
64	516300	Betrug mittels rechtswidrig erlangter Debitkarten mit PIN	14	0,2	2	14,3	1	13	0	0	0	0	0	11	78,6	6	5	1	1	16,7
64	516400	Betrug mittels rechtswidrig erlangter Kreditkarten	6	0,1	1	16,7	2	4	0	0	0	0	0	4	66,7	2	2	0	1	50,0

	Schlüssel der Tat	Straftat	erfasste Fälle		davon Versuche		Tatortverteilung (nach Einwohnerzahl)					mit Schusswaffe		aufgeklärte Fälle		TV Gesamtanzahl	davon		nichtdeutsche TV	
			Anzahl	Anteil in %	Anzahl	Anteil in %	< 20.000	20.000 < 100.000	100.000 < 500.000	>= 500.000	unbekannt	ge-droht	ge-schos-sen	Anzahl	Anteil in %		männlich	weiblich	Anzahl	Anteil in %
	1	2	3	4	5	6	7	8	9	10	11	12	13	14	15	16	17	18	19	20
64	516500	Betrug mittels rechtswidrig erlangter Daten von Zahlungskarten	3	0,1	1	33,3	0	3	0	0	0	0	0	0	0,0	0	0	0	0	0,0
64	516900	Betrug mittels rechtswidrig erlangter sonstiger unbarer Zahlungsmittel	6	0,1	0	0,0	3	3	0	0	0	0	0	2	33,3	2	1	1	0	0,0
4	517000	Sonstiger Betrug	334	5,6	42	12,6	108	225	0	0	1	0	0	260	77,8	231	155	76	22	9,5
64	517100	Leistungsbetrug	4	0,1	0	0,0	1	3	0	0	0	0	0	4	100,0	5	4	1	1	20,0
64	517200	Leistungskreditbetrug	32	0,5	1	3,1	11	21	0	0	0	0	0	29	90,6	30	19	11	0	0,0
4	517400	Betrug z.N.v. Versicherungen und Versicherungsmissbrauch §§ 263, 265 StGB	3	0,1	2	66,7	1	2	0	0	0	0	0	3	100,0	3	3	0	0	0,0
64	517500	Computerbetrug (soweit nicht unter den Schlüssel 5163 bzw. 5179 zu erfassen) gemäß § 263a StGB	68	1,1	9	13,2	10	57	0	0	1	0	0	48	70,6	17	15	2	2	11,8
64	517700	Betrug z.N.v. Sozialversicherungen und Sozialversicherungsträgern	12	0,2	0	0,0	1	11	0	0	0	0	0	12	100,0	12	7	5	2	16,7
64	518200	Einmietbetrug	13	0,2	0	0,0	9	4	0	0	0	0	0	13	100,0	18	9	9	0	0,0
4	518300	Kontoeröffnungs- und Überweisungsbetrug	5	0,1	1	20,0	1	4	0	0	0	0	0	2	40,0	3	2	1	0	0,0
64	518900	Sonstige weitere Betrugsarten	197	3,3	29	14,7	74	123	0	0	0	0	0	149	75,6	156	107	49	17	10,9
4	520000	Veruntreuungen §§ 266, 266a, 266b StGB	6	0,1	0	0,0	2	4	0	0	0	0	0	6	100,0	5	5	0	0	0,0
4	521000	Untreue § 266 StGB	2	0,0	0	0,0	0	2	0	0	0	0	0	2	100,0	2	2	0	0	0,0
64	522000	Vorenthalten und Veruntreuen von Arbeitsentgelt gemäß § 266a StGB	4	0,1	0	0,0	2	2	0	0	0	0	0	4	100,0	3	3	0	0	0,0
4	530000	Unterschlagung §§ 246, 247, 248a StGB	137	2,3	0	0,0	28	109	0	0	0	0	0	91	66,4	86	54	32	5	5,8
4	540000	Urkundenfälschung §§ 267-271, 273-279, 281 StGB	100	1,7	0	0,0	22	78	0	0	0	0	0	93	93,0	47	35	12	5	10,6
4	541000	Fälschung technischer Aufzeichnungen § 268 StGB	3	0,1	0	0,0	3	0	0	0	0	0	0	3	100,0	3	3	0	0	0,0

	Schlüssel der Tat	Straftat	erfasste Fälle		davon Versuche		Tatortverteilung (nach Einwohnerzahl)					mit Schusswaffe		aufgeklärte Fälle		TV Gesamtanzahl	davon		nichtdeutsche TV	
			Anzahl	Anteil in %	Anzahl	Anteil in %	< 20.000	20.000 < 100.000	100.000 < 500.000	>= 500.000	unbekannt	gedroht	geschossen	Anzahl	Anteil in %		männlich	weiblich	Anzahl	Anteil in %
	1	2	3	4	5	6	7	8	9	10	11	12	13	14	15	16	17	18	19	20
64	542000	Fälschung zur Erlangung von Betäubungsmitteln	1	0,0	0	0,0	0	1	0	0	0	0	0	1	100,0	1	1	0	0	0,0
4	543000	Fälschung beweiserheblicher Daten, Täuschung im Rechtsverkehr bei Datenverarbeitung §§ 269, 270 StGB	3	0,1	0	0,0	3	0	0	0	0	0	0	1	33,3	1	0	1	0	0,0
4	550000	Geld- und Wertzeichenfälschung, Fälschung von Zahlungskarten mit oder ohne Garantiefunktion, Schecks und Wechseln §§ 146-149, 151, 152, 152a, 152b StGB	2	0,0	1	50,0	0	2	0	0	0	0	0	1	50,0	1	1	0	0	0,0
4	552000	Inverkehrbringen von Falschgeld §§ 146 Abs. 1 Nr. 3, 147 StGB	1	0,0	0	0,0	0	1	0	0	0	0	0	1	100,0	1	1	0	0	0,0
4	553000	Fälschung von Zahlungskarten mit oder ohne Garantiefunktion, Schecks und Wechseln gemäß §§ 152a, 152b StGB	1	0,0	1	100,0	0	1	0	0	0	0	0	0	0,0	0	0	0	0	0,0
4	553100	Gebrauch falscher Zahlungskarten mit oder ohne Garantiefunktion, Schecks und Wechsel gemäß §§ 152a, 152b StGB	1	0,0	1	100,0	0	1	0	0	0	0	0	0	0,0	0	0	0	0	0,0
4	600000	Sonstige Straftatbestände (StGB)	1.479	24,8	27	1,8	512	964	0	0	3	0	0	756	51,1	672	520	152	22	3,3
4	610000	Erpressung § 253 StGB	12	0,2	7	58,3	7	5	0	0	0	0	0	6	50,0	7	5	2	0	0,0
4	620000	Widerstand gegen die Staatsgewalt und Straftaten gegen die öffentliche Ordnung §§ 111, 113, 114, 120, 121, 123-127, 129, 130-134, 136, 138, 140, 145, 145a, 145c, 145d StGB	145	2,4	0	0,0	34	111	0	0	0	0	0	127	87,6	126	111	15	1	0,8
4	621000	Widerstand gegen die Staatsgewalt §§ 111, 113, 114, 120, 121 StGB	33	0,6	0	0,0	7	26	0	0	0	0	0	29	87,9	29	27	2	0	0,0
4	621020	Widerstand gegen Vollstreckungsbeamte	32	0,5	0	0,0	6	26	0	0	0	0	0	28	87,5	28	26	2	0	0,0
4	622000	Hausfriedensbruch §§ 123, 124 StGB	72	1,2	0	0,0	15	57	0	0	0	0	0	65	90,3	71	64	7	0	0,0
64	622100	Hausfriedensbruch gemäß § 123 StGB	72	1,2	0	0,0	15	57	0	0	0	0	0	65	90,3	71	64	7	0	0,0
4	624000	Vortäuschen einer Straftat § 145d StGB	16	0,3	0	0,0	5	11	0	0	0	0	0	16	100,0	16	10	6	1	6,3
4	624200	Vortäuschen eines Diebstahls	3	0,1	0	0,0	1	2	0	0	0	0	0	3	100,0	3	3	0	0	0,0
64	627000	Volksverhetzung gemäß § 130 StGB	2	0,0	0	0,0	1	1	0	0	0	0	0	0	0,0	0	0	0	0	0,0

	Schlüssel der Tat	Straftat	erfasste Fälle		davon Versuche		Tatortverteilung (nach Einwohnerzahl)					mit Schusswaffe		aufgeklärte Fälle		TV Gesamtanzahl	davon		nichtdeutsche TV	
			Anzahl	Anteil in %	Anzahl	Anteil in %	< 20.000	20.000 < 100.000	100.000 < 500.000	>= 500.000	unbekannt	gedroht	geschossen	Anzahl	Anteil in %		männlich	weiblich	Anzahl	Anteil in %
	1	2	3	4	5	6	7	8	9	10	11	12	13	14	15	16	17	18	19	20
4	630000	Begünstigung, Strafvereitelung (ohne Strafvereitelung im Amt), Hehlerei und Geldwäsche §§ 257, 258, 259-261 StGB	44	0,7	4	9,1	5	39	0	0	0	0	0	41	93,2	47	33	14	2	4,3
4	631000	Hehlerei von Kfz §§ 259-260a StGB	7	0,1	1	14,3	0	7	0	0	0	0	0	6	85,7	10	9	1	0	0,0
64	631100	Gewerbsmäßige Hehlerei von Kfz gemäß § 260 Abs. 1 Nr. 1 StGB	3	0,1	1	33,3	0	3	0	0	0	0	0	3	100,0	5	5	0	0	0,0
4	632000	Sonstige Hehlerei §§ 259-260a StGB	28	0,5	0	0,0	2	26	0	0	0	0	0	27	96,4	33	25	8	2	6,1
64	632100	Sonstige gewerbsmäßige Hehlerei gemäß § 260 Abs. 1 Nr. 1 StGB	9	0,2	0	0,0	1	8	0	0	0	0	0	9	100,0	16	13	3	0	0,0
64	632200	Sonstige Bandenhehlerei gemäß § 260 Abs. 1 Nr. 2 StGB	1	0,0	0	0,0	0	1	0	0	0	0	0	1	100,0	4	4	0	1	25,0
64	632300	Sonstige Gewerbsmäßige Bandenhehlerei gemäß § 260a StGB	1	0,0	0	0,0	0	1	0	0	0	0	0	1	100,0	1	1	0	0	0,0
64	633000	Geldwäsche, Verschleierung unrechtmäßig erlangter Vermögenswerte gemäß § 261 StGB	4	0,1	1	25,0	2	2	0	0	0	0	0	4	100,0	3	0	3	0	0,0
4	640000	Brandstiftung und Herbeiführen einer Brandgefahr §§ 306-306d, 306f StGB	28	0,5	1	3,6	12	16	0	0	0	0	0	16	57,1	18	15	3	1	5,6
4	641000	(Vorsätzliche) Brandstiftung und Herbeiführen einer Brandgefahr §§ 306-306c, 306f Abs. 1 und 2 StGB	19	0,3	1	5,3	8	11	0	0	0	0	0	8	42,1	10	8	2	0	0,0
4	650000	Wettbewerbs-, Korruptions- und Amtsdelikte §§ 258a, 298-300, 331-353d, 355, 357 StGB	5	0,1	0	0,0	0	5	0	0	0	0	0	3	60,0	1	1	0	0	0,0
4	655000	Sonstige Straftaten im Amt §§ 258a, 339-353d, 355, 357 StGB	5	0,1	0	0,0	0	5	0	0	0	0	0	3	60,0	1	1	0	0	0,0
64	655100	Körperverletzung im Amt gemäß § 340 StGB	1	0,0	0	0,0	0	1	0	0	0	0	0	1	100,0	1	1	0	0	0,0
64	655200	Verletzung des Dienstgeheimnisses gemäß § 353b StGB	2	0,0	0	0,0	0	2	0	0	0	0	0	1	50,0	1	1	0	0	0,0
4	660000	Strafbarer Eigennutz §§ 284, 285, 287-293, 297 StGB	3	0,1	0	0,0	2	1	0	0	0	0	0	1	33,3	3	3	0	2	66,7
4	662000	Wilderei §§ 292, 293 StGB	3	0,1	0	0,0	2	1	0	0	0	0	0	1	33,3	3	3	0	2	66,7
64	662100	Jagdwilderei gemäß § 292 StGB	2	0,0	0	0,0	2	0	0	0	0	0	0	0	0,0	0	0	0	0	0,0

	Schlüssel der Tat	Straftat	erfasste Fälle		davon Versuche		Tatortverteilung (nach Einwohnerzahl)					mit Schusswaffe		aufgeklärte Fälle		TV Gesamtanzahl	davon		nichtdeutsche TV	
			Anzahl	Anteil in %	Anzahl	Anteil in %	< 20.000	20.000 < 100.000	100.000 < 500.000	>= 500.000	unbekannt	ge-droht	ge-schos-sen	Anzahl	Anteil in %		männlich	weiblich	Anzahl	Anteil in %
	1	2	3	4	5	6	7	8	9	10	11	12	13	14	15	16	17	18	19	20
4	670000	Alle sonstigen Straftaten gemäß StGB - ohne Verkehrsdelikte	1.242	20,8	15	1,2	452	787	0	0	3	0	0	562	45,2	511	388	123	16	3,1
64	671000	Verletzung der Unterhaltspflicht gemäß § 170 StGB	12	0,2	0	0,0	6	6	0	0	0	0	0	12	100,0	12	11	1	0	0,0
64	672000	Verletzung der Fürsorge- oder Erziehungspflicht gemäß § 171 StGB	1	0,0	0	0,0	0	1	0	0	0	0	0	1	100,0	2	1	1	0	0,0
4	673000	Beleidigung §§ 185-187, 189 StGB	287	4,8	0	0,0	87	199	0	0	1	0	0	269	93,7	264	186	78	7	2,7
4	673100	Beleidigung auf sexueller Grundlage §§ 185-187, 189 StGB	13	0,2	0	0,0	8	5	0	0	0	0	0	13	100,0	18	16	2	1	5,6
4	674000	Sachbeschädigung §§ 303-305a StGB	834	14,0	13	1,6	313	520	0	0	1	0	0	214	25,7	180	156	24	4	2,2
4	674010	Sachbeschädigung gemäß § 303 StGB ohne Schl. 6741 00 u. 6743 00	343	5,7	5	1,5	129	214	0	0	0	0	0	131	38,2	120	103	17	4	3,3
4	674020	Gemeinschaftliche Sachbeschädigung ohne Schl. 6743 20	19	0,3	0	0,0	5	14	0	0	0	0	0	2	10,5	2	2	0	0	0,0
4	674100	Sachbeschädigung an Kfz	189	3,2	6	3,2	49	140	0	0	0	0	0	57	30,2	45	37	8	0	0,0
4	674200	Datenveränderung, Computersabotage §§ 303a, 303b StGB	3	0,1	0	0,0	0	3	0	0	0	0	0	0	0,0	0	0	0	0	0,0
4	674300	Sonstige Sachbeschädigung auf Straßen, Wegen oder Plätzen	280	4,7	2	0,7	130	149	0	0	1	0	0	24	8,6	27	27	0	0	0,0
4	674310	Sonstige Sachbeschädigung auf Straßen, Wegen oder Plätzen gemäß § 303 StGB	256	4,3	1	0,4	121	134	0	0	1	0	0	19	7,4	20	20	0	0	0,0
4	674320	Gemeinschaftliche Sachbeschädigung auf Straßen, Wegen oder Plätzen	24	0,4	1	4,2	9	15	0	0	0	0	0	5	20,8	7	7	0	0	0,0
4	675000	Sprengstoff- und Strahlungsverbrechen §§ 307 - 312 StGB	3	0,1	0	0,0	1	2	0	0	0	0	0	2	66,7	3	3	0	0	0,0
64	675200	Herbeiführen einer Sprengstoffexplosion gemäß § 308 StGB	3	0,1	0	0,0	1	2	0	0	0	0	0	2	66,7	3	3	0	0	0,0
4	676000	Straftaten gegen die Umwelt §§ 324, 324a, 325-330a StGB	11	0,2	1	9,1	10	1	0	0	0	0	0	7	63,6	12	8	4	1	8,3
4	676010	Bodenverunreinigung 324a StGB	5	0,1	1	20,0	5	0	0	0	0	0	0	3	60,0	7	4	3	0	0,0

	Schlüssel der Tat	Straftat	erfasste Fälle		davon Versuche		Tatortverteilung (nach Einwohnerzahl)					mit Schusswaffe		aufgeklärte Fälle		TV Gesamtanzahl	davon		nichtdeutsche TV	
			Anzahl	Anteil in %	Anzahl	Anteil in %	< 20.000	20.000 < 100.000	100.000 < 500.000	>= 500.000	unbekannt	gedroht	geschossen	Anzahl	Anteil in %		männlich	weiblich	Anzahl	Anteil in %
	1	2	3	4	5	6	7	8	9	10	11	12	13	14	15	16	17	18	19	20
4	676100	Gewässerverunreinigung § 324 StGB	1	0,0	0	0,0	1	0	0	0	0	0	0	1	100,0	1	1	0	0	0,0
4	676400	Unerlaubter Umgang mit Abfällen § 326 außer Abs. 2 StGB	5	0,1	0	0,0	4	1	0	0	0	0	0	3	60,0	4	3	1	1	25,0
4	676410	Unerlaubter Umgang mit Abfällen § 326 Abs. 1	5	0,1	0	0,0	4	1	0	0	0	0	0	3	60,0	4	3	1	1	25,0
4	678000	Ausspähen, Abfangen von Daten einschl. Vorbereitungshandlungen gemäß §§ 202a, 202b, 202c StGB	19	0,3	0	0,0	11	7	0	0	1	0	0	0	0,0	0	0	0	0	0,0
4	700000	Strafrechtliche Nebengesetze	586	9,8	3	0,5	183	401	0	0	2	0	2	557	95,1	447	370	77	45	10,1
4	710000	Straftaten gegen strafrechtliche Nebengesetze auf dem Wirtschaftssektor	38	0,6	0	0,0	10	28	0	0	0	0	0	38	100,0	40	31	9	6	15,0
4	712000	Straftaten nach AktG, GenG, GmbHG, HGB, Rechnungslegungsg, Umwandlungsg	4	0,1	0	0,0	1	3	0	0	0	0	0	4	100,0	8	7	1	5	62,5
64	712200	Insolvenzverschleppung gemäß § 15a InsO	3	0,1	0	0,0	1	2	0	0	0	0	0	3	100,0	7	6	1	5	71,4
4	714000	Straftaten i.V.m. dem Bankgewerbe sowie Wertpapierhandelsgesetz (Güld-Kreditwesen, BörsenG, DepotG, HypothekenbankG, § 35 BundesbankG)	1	0,0	0	0,0	0	1	0	0	0	0	0	1	100,0	1	1	0	0	0,0
4	715000	Straftaten im Zusammenhang mit Urheberrechtsbestimmungen (UrheberrechtsG, MarkenG, § 17 UWG, GebrauchsmusterG, GeschmacksmusterG, KunsturheberrechtsG, PatentG, HalbleiterschutzG)	9	0,2	0	0,0	1	8	0	0	0	0	0	9	100,0	7	5	2	0	0,0
4	716000	Straftaten im Zusammenhang mit Lebens- und Arzneimitteln (z.B. Lebensmittel- und Futtermittelgesetzbuch, ArzneimittelG, WeinG)	11	0,2	0	0,0	3	8	0	0	0	0	0	11	100,0	11	8	3	0	0,0
4	716200	Straftaten nach dem Arzneimittelgesetz	11	0,2	0	0,0	3	8	0	0	0	0	0	11	100,0	11	8	3	0	0,0
4	716210	Straftaten nach dem Arzneimittelgesetz gemäß § 95 AMG	10	0,2	0	0,0	3	7	0	0	0	0	0	10	100,0	10	7	3	0	0,0
4	719000	Sonstige Straftaten (Nebengesetze) auf dem Wirtschaftssektor (z.B. Rennwet- und Lotterieg, UWG ohne § 17, Versicherungsaufsichtsg, WirtschaftsstrafG, Gewerbeordnung)	13	0,2	0	0,0	5	8	0	0	0	0	0	13	100,0	13	10	3	1	7,7
4	720000	Straftaten gegen sonstige strafrechtliche Nebengesetze-ohne Verkehrsdelikte-	118	2,0	0	0,0	43	73	0	0	2	0	1	110	93,2	107	97	10	36	33,6
4	725000	Straftaten gegen das Aufenthalts-, das Asylverfahrens- und das Freizügigkeitsgesetz/EU	37	0,6	0	0,0	23	12	0	0	2	0	0	37	100,0	36	31	5	35	97,2

	Schlüssel der Tat	Straftat	erfasste Fälle		davon Versuche		Tatortverteilung (nach Einwohnerzahl)					mit Schusswaffe		aufgeklärte Fälle		TV Gesamtanzahl	davon		nichtdeutsche TV	
			Anzahl	Anteil in %	Anzahl	Anteil in %	< 20.000	20.000 < 100.000	100.000 < 500.000	>= 500.000	unbekannt	ge-droht	ge-schos-sen	Anzahl	Anteil in %		männlich	weiblich	Anzahl	Anteil in %
	1	2	3	4	5	6	7	8	9	10	11	12	13	14	15	16	17	18	19	20
4	725200	Einschleusen von Ausländern gemäß § 96 Aufenthaltsgesetz	1	0,0	0	0,0	0	1	0	0	0	0	0	1	100,0	2	2	0	1	50,0
4	725300	Erschleichen eines Aufenthaltstitels (gemäß § 95 Abs. 2 Nr. 2 Aufenthaltsgesetz) durch unrichtige oder unvollständige Angaben oder Gebrauch eines so beschafften Aufenthaltstitels zur Täuschung im Rechtsverkehr	2	0,0	0	0,0	0	2	0	0	0	0	0	2	100,0	3	2	1	3	100,0
4	725310	Erschleichen eines Aufenthaltstitels durch Scheinehe gemäß § 95 Abs. 2 Nr. 2 Aufenthaltsgesetz	2	0,0	0	0,0	0	2	0	0	0	0	0	2	100,0	3	2	1	3	100,0
4	725500	Straftaten gegen §§ 84, 85 Asylverfahrensgesetz	6	0,1	0	0,0	5	1	0	0	0	0	0	6	100,0	6	6	0	6	100,0
64	725700	Unerlaubter Aufenthalt gemäß § 95 Abs. 1 Nr. 1, 2 und Abs. 2 Nr. 1b Aufenthaltsgesetz	10	0,2	0	0,0	5	5	0	0	0	0	0	10	100,0	10	6	4	10	100,0
64	725900	Sonstige Verstöße gegen das Aufenthaltsgesetz	18	0,3	0	0,0	13	3	0	0	2	0	0	18	100,0	16	16	0	16	100,0
4	726000	Straftaten gegen das Sprengstoff-, das Waffen- und das Kriegswaffenkontrollgesetz	63	1,1	0	0,0	20	43	0	0	0	0	1	60	95,2	65	60	5	1	1,5
64	726100	Straftaten gegen das Sprengstoffgesetz	7	0,1	0	0,0	2	5	0	0	0	0	0	6	85,7	6	5	1	0	0,0
64	726200	Straftaten gegen das Waffengesetz	55	0,9	0	0,0	18	37	0	0	0	0	1	53	96,4	56	53	3	1	1,8
64	726300	Straftaten gegen das Kriegswaffenkontrollgesetz	1	0,0	0	0,0	0	1	0	0	0	0	0	1	100,0	3	2	1	0	0,0
64	730000	Rauschgiftdelikte -Betäubungsmittelgesetz- (soweit nicht bereits mit anderer Schlüsselzahl erfasst)	419	7,0	3	0,7	123	296	0	0	0	0	0	405	96,7	327	267	60	3	0,9
64	731000	Allgemeine Verstöße gemäß § 29 BtMG(soweit nicht unter 7340 pp. zu erfassen)	362	6,1	3	0,8	105	257	0	0	0	0	0	351	97,0	289	232	57	3	1,0
64	731100	Allgemeiner Verstoß mit Heroin (gemäß § 29 BtMG)	2	0,0	0	0,0	0	2	0	0	0	0	0	2	100,0	3	2	1	2	66,7
64	731200	Allgemeiner Verstoß mit Kokain einschl. Crack	6	0,1	0	0,0	1	5	0	0	0	0	0	6	100,0	7	5	2	0	0,0
64	731600	Allgemeiner Verstoß mit Amphetamin und seine Derivate in Pulver- oder flüssiger sowie in Tabletten- bzw. Kapselform (Ecstasy)	89	1,5	1	1,1	34	55	0	0	0	0	0	83	93,3	75	53	22	0	0,0
64	731700	Allgemeiner Verstoß mit Methamphetamin in Pulver-, kristalliner oder flüssiger sowie in Tabletten- bzw. Kapselform	82	1,4	0	0,0	20	62	0	0	0	0	0	82	100,0	68	50	18	0	0,0

	Schlüssel der Tat	Straftat	erfasste Fälle		davon Versuche		Tatortverteilung (nach Einwohnerzahl)					mit Schusswaffe		aufgeklärte Fälle		TV Gesamtanzahl	davon		nichtdeutsche TV	
			Anzahl	Anteil in %	Anzahl	Anteil in %	< 20.000	20.000 < 100.000	100.000 < 500.000	>= 500.000	unbekannt	ge-droht	ge-schos-sen	Anzahl	Anteil in %		männlich	weiblich	Anzahl	Anteil in %
	1	2	3	4	5	6	7	8	9	10	11	12	13	14	15	16	17	18	19	20
64	731800	Allgemeiner Verstoß mit Cannabis und Zubereitungen	126	2,1	2	1,6	26	100	0	0	0	0	0	123	97,6	117	104	13	0	0,0
64	731900	Allgemeiner Verstoß mit sonstigen Betäubungsmitteln	57	1,0	0	0,0	24	33	0	0	0	0	0	55	96,5	56	50	6	1	1,8
64	732000	Unerlaubter Handel mit und Schmuggel von Rauschgiften gemäß § 29 BtMG	40	0,7	0	0,0	9	31	0	0	0	0	0	38	95,0	37	35	2	0	0,0
64	732200	Unerlaubter Handel mit und Schmuggel von Kokain einschl. Crack (§ 29 BtMG)	1	0,0	0	0,0	0	1	0	0	0	0	0	1	100,0	1	1	0	0	0,0
64	732600	Unerlaubter Handel mit und Schmuggel von Amphetamin und seine Derivate in Pulver- oder flüssiger sowie in Tabletten- bzw. Kapselform (Ecstasy)	12	0,2	0	0,0	3	9	0	0	0	0	0	12	100,0	13	12	1	0	0,0
64	732700	Unerlaubter Handel mit und Schmuggel von Methamphetamin in Pulver-, kristalliner oder flüssiger sowie in Tabletten- bzw. Kapselform	10	0,2	0	0,0	0	10	0	0	0	0	0	10	100,0	10	9	1	0	0,0
64	732800	Unerlaubter Handel mit und Schmuggel von Cannabis und Zubereitungen (§ 29 BtMG)	12	0,2	0	0,0	3	9	0	0	0	0	0	11	91,7	11	11	0	0	0,0
64	732900	Unerlaubter Handel mit und Schmuggel von sonstigen Betäubungsmitteln (§ 29 BtMG)	5	0,1	0	0,0	3	2	0	0	0	0	0	4	80,0	4	4	0	0	0,0
64	733000	Unerlaubte Einfuhr von Betäubungsmitteln gemäß § 30 Abs. 1 Nr. 4 BtMG (in nicht geringer Menge)	1	0,0	0	0,0	1	0	0	0	0	0	0	1	100,0	1	1	0	0	0,0
64	733600	Unerlaubte Einfuhr in nicht geringer Menge von Amphetamin und seine Derivate in Pulver- oder flüssiger sowie in Tabletten- bzw. Kapselform (Ecstasy)	1	0,0	0	0,0	1	0	0	0	0	0	0	1	100,0	1	1	0	0	0,0
64	734000	Sonstige Verstöße gegen das BtMG	16	0,3	0	0,0	8	8	0	0	0	0	0	15	93,8	19	18	1	0	0,0
64	734100	Unerlaubter Anbau von Betäubungsmitteln gemäß § 29 Abs. 1 Nr. 1 BtMG	8	0,1	0	0,0	6	2	0	0	0	0	0	7	87,5	9	8	1	0	0,0
64	734500	Abgabe, Verabreichung oder Überlassung von Betäubungsmitteln an Minderjährige § 29a Abs. 1 Nr. 1 - ggf. § 30 Abs. 1 Nr. 2 BtMG	2	0,0	0	0,0	0	2	0	0	0	0	0	2	100,0	2	2	0	0	0,0
64	734800	Unerlaubte(r) Handel, Herstellung, Abgabe und Besitz in nicht geringer Menge von Betäubungsmitteln gemäß § 29a Abs. 1 Nr. 2 BtMG	6	0,1	0	0,0	2	4	0	0	0	0	0	6	100,0	8	8	0	0	0,0
64	740000	Straftaten gegen strafrechtliche Nebengesetze auf dem Umwelt- und Verbraucherschutzsektor (neben Schlüssel 716000)	11	0,2	0	0,0	7	4	0	0	0	0	1	4	36,4	6	5	1	0	0,0
64	743000	Straftaten nach dem Bundesnaturschutz-, Tierschutz-, Bundesjagd- und PflanzenschutzG	11	0,2	0	0,0	7	4	0	0	0	0	1	4	36,4	6	5	1	0	0,0

	Schlüssel der Tat	Straftat	erfasste Fälle		davon Versuche		Tatortverteilung (nach Einwohnerzahl)					mit Schusswaffe		aufgeklärte Fälle		TV Gesamtanzahl	davon		nichtdeutsche TV	
			Anzahl	Anteil in %	Anzahl	Anteil in %	< 20.000	20.000 < 100.000	100.000 < 500.000	>= 500.000	unbekannt	ge-droht	ge-schos-sen	Anzahl	Anteil in %		männlich	weiblich	Anzahl	Anteil in %
	1	2	3	4	5	6	7	8	9	10	11	12	13	14	15	16	17	18	19	20
4	890000	Straftaten insgesamt, jedoch ohne Verstöße gegen das Aufenthalts-, das Asylverfahrens- und das Freizügigkeitsgesetz/EU (Schlüssel 7250)	5.937	99,4	315	5,3	1.752	4.163	0	0	22	3	2	3.764	63,4	2.552	1.885	667	158	6,2
4	891000	Rauschgiftkriminalität	420	7,0	3	0,7	123	297	0	0	0	0	0	406	96,7	328	268	60	3	0,9
4	891100	direkte Beschaffungskriminalität	1	0,0	0	0,0	0	1	0	0	0	0	0	1	100,0	1	1	0	0	0,0
4	892000	Gewaltkriminalität	183	3,1	32	17,5	45	138	0	0	0	1	0	155	84,7	191	157	34	9	4,7
4	893000	Wirtschaftskriminalität	41	0,7	3	7,3	11	30	0	0	0	0	0	34	82,9	27	23	4	5	18,5
4	893100	bei Betrug	20	0,3	2	10,0	4	16	0	0	0	0	0	16	80,0	13	10	3	1	7,7
4	893200	Insolvenzstraftaten gemäß StGB und Nebenstrafrecht	3	0,1	0	0,0	1	2	0	0	0	0	0	3	100,0	7	6	1	5	71,4
4	893300	Wirtschaftskriminalität im Anlage- und Finanzierungsbereich pp.	5	0,1	0	0,0	1	4	0	0	0	0	0	5	100,0	5	3	2	0	0,0
4	893400	Wettbewerbsdelikte	1	0,0	0	0,0	0	1	0	0	0	0	0	1	100,0	1	1	0	0	0,0
4	893500	Wirtschaftskriminalität im Zusammenhang mit Arbeitsverhältnissen	4	0,1	0	0,0	2	2	0	0	0	0	0	4	100,0	3	3	0	0	0,0
4	893600	Betrug und Untreue im Zusammenhang mit Beteiligungen und Kapitalanlagen	1	0,0	0	0,0	0	1	0	0	0	0	0	1	100,0	1	0	1	0	0,0
4	894000	Sexueller Missbrauch von Kindern	22	0,4	0	0,0	8	14	0	0	0	0	0	21	95,5	15	14	1	0	0,0
4	896000	Straftaten gegen Bestimmungen zum Schutze der Jugend	1	0,0	0	0,0	0	1	0	0	0	0	0	1	100,0	1	0	1	0	0,0
4	897000	Computerkriminalität	107	1,8	11	10,3	25	80	0	0	2	0	0	60	56,1	22	18	4	2	9,1
4	898000	Straftaten insgesamt auf dem Umwelt- und Verbraucherschutzsektor	39	0,7	1	2,6	23	16	0	0	0	0	1	25	64,1	35	27	8	3	8,6
4	898100	Umweltstraftaten gemäß 29. Abschnitt des StGB	11	0,2	1	9,1	10	1	0	0	0	0	0	7	63,6	12	8	4	1	8,3
4	898200	Sonstige Straftaten nach dem StGB mit Umweltrelevanz	6	0,1	0	0,0	3	3	0	0	0	0	0	3	50,0	6	6	0	2	33,3

	Schlüssel der Tat	Straftat	erfasste Fälle		davon Versuche		Tatortverteilung (nach Einwohnerzahl)					mit Schusswaffe		aufgeklärte Fälle		TV Gesamtanzahl	davon		nichtdeutsche TV	
			Anzahl	Anteil in %	Anzahl	Anteil in %	< 20.000	20.000 < 100.000	100.000 < 500.000	>= 500.000	unbekannt	gedroht	geschossen	Anzahl	Anteil in %		männlich	weiblich	Anzahl	Anteil in %
	1	2	3	4	5	6	7	8	9	10	11	12	13	14	15	16	17	18	19	20
4	898300	Straftaten auf dem Umwelt- und Verbraucherschutzsektor gemäß strafrechtlicher Nebengesetze	22	0,4	0	0,0	10	12	0	0	0	0	1	15	68,2	17	13	4	0	0,0
4	899000	Straßenkriminalität	1.048	17,5	69	6,6	349	694	0	0	5	0	0	240	22,9	220	192	28	21	9,5
4	899100	Straßenraub	1	0,0	0	0,0	0	1	0	0	0	0	0	1	100,0	3	2	1	0	0,0
4	899200	Straßendiebstahl	498	8,3	46	9,2	145	349	0	0	4	0	0	96	19,3	83	69	14	18	21,7
4	899500	Sachbeschädigung durch Graffiti insgesamt	224	3,7	0	0,0	95	128	0	0	1	0	0	16	7,1	10	10	0	0	0,0
4	892500	Mord und Totschlag insgesamt	2	0,0	1	50,0	1	1	0	0	0	0	0	2	100,0	5	3	2	0	0,0

Liste:

Beschreibung:

Auswertebereich:

Auswertezeitraum:

Filter:

Details:

B-001; Nullwerte=aus

Grundtabelle - keine Einschränkung - Auflistung nach Delikten - nur Obergruppen - Sonstige - Fall u. TV

Tatortgemeinde; Hierarchie=an - Wartburgkreis

Januar 2014 - Dezember 2014

keine Einschränkung

Schlüssel der Tat	Straftat	erfasste Fälle		davon Versuche		Tatortverteilung (nach Einwohnerzahl)					mit Schusswaffe		aufgeklärte Fälle		TV Gesamtanzahl	davon		nichtdeutsche TV		
		Anzahl	Anteil in %	Anzahl	Anteil in %	< 20.000	20.000 < 100.000	100.000 < 500.000	>= 500.000	unbekannt	gedroht	geschossen	Anzahl	Anteil in %		männlich	weiblich	Anzahl	Anteil in %	
1	2	3	4	5	6	7	8	9	10	11	12	13	14	15	16	17	18	19	20	
64	-----	Straftaten insgesamt	4.731	100,0	223	4,7	4.511	0	0	0	220	2	9	3.053	64,5	2.330	1.741	589	166	7,1
4	000000	Straftaten gegen das Leben	2	0,0	1	50,0	2	0	0	0	0	0	0	1	50,0	2	2	0	0	0,0
4	010000	Mord § 211 StGB	1	0,0	1	100,0	1	0	0	0	0	0	0	1	100,0	2	2	0	0	0,0
64	030000	Fahrlässige Tötung - nicht i.V.m. Verkehrsunfall - gemäß § 222 StGB	1	0,0	0	0,0	1	0	0	0	0	0	0	0	0,0	0	0	0	0	0,0
4	100000	Straftaten gegen die sexuelle Selbstbestimmung	52	1,1	2	3,8	51	0	0	0	1	0	0	39	75,0	40	39	1	3	7,5
4	110000	Straftaten gegen die sexuelle Selbstbestimmung unter Gewaltanwendung oder Ausnutzen eines Abhängigkeitsverhältnisses §§ 174, 174a, 174b, 174c, 177, 178 StGB	17	0,4	0	0,0	17	0	0	0	0	0	0	14	82,4	13	12	1	1	7,7
4	111000	Vergewaltigung und sexuelle Nötigung §§ 177 Abs. 2, 3 und 4, 178 StGB	8	0,2	0	0,0	8	0	0	0	0	0	0	6	75,0	6	6	0	1	16,7
64	111100	Vergewaltigung/sexuelle Nötigung überfallartig (Einzeläter) gemäß § 177 Abs. 2 Nr. 1, Abs. 3 und 4 StGB	7	0,1	0	0,0	7	0	0	0	0	0	0	6	85,7	6	6	0	1	16,7
64	111400	Sonstige Straftaten gemäß § 177 Abs. 2 Nr. 1, Abs. 3 und 4 StGB	1	0,0	0	0,0	1	0	0	0	0	0	0	0	0,0	0	0	0	0	0,0
64	112000	Sonstige sexuelle Nötigung gemäß § 177 Abs. 1 und Abs. 5 StGB	7	0,1	0	0,0	7	0	0	0	0	0	0	6	85,7	6	5	1	0	0,0
4	113000	Sexueller Missbrauch von Schutzbefohlenen pp., unter Ausnutzung einer Amtsstellung oder eines Vertrauensverhältnisses §§ 174, 174a-c StGB	2	0,0	0	0,0	2	0	0	0	0	0	0	2	100,0	1	1	0	0	0,0
4	130000	Sexueller Missbrauch §§ 176, 176a, 176b, 179, 182, 183, 183a StGB	22	0,5	2	9,1	21	0	0	0	1	0	0	16	72,7	17	17	0	1	5,9
4	131000	Sexueller Missbrauch von Kindern §§ 176, 176a, 176b StGB	14	0,3	1	7,1	13	0	0	0	1	0	0	11	78,6	12	12	0	0	0,0
64	131100	Sexuelle Handlungen gemäß § 176 Abs. 1 und 2 StGB	4	0,1	0	0,0	3	0	0	0	1	0	0	4	100,0	4	4	0	0	0,0
64	131200	Exhibitionistische/sexuelle Handlungen vor Kindern gemäß § 176 Abs. 4 Nr. 1 StGB	2	0,0	0	0,0	2	0	0	0	0	0	0	1	50,0	1	1	0	0	0,0
64	131300	Sexuelle Handlungen gemäß § 176 Abs. 4 Nr. 2 StGB	1	0,0	0	0,0	1	0	0	0	0	0	0	1	100,0	1	1	0	0	0,0

	Schlüssel der Tat	Straftat	erfasste Fälle		davon Versuche		Tatortverteilung (nach Einwohnerzahl)					mit Schusswaffe		aufgeklärte Fälle		TV Gesamtanzahl	davon		nichtdeutsche TV	
			Anzahl	Anteil in %	Anzahl	Anteil in %	< 20.000	20.000 < 100.000	100.000 < 500.000	>= 500.000	unbekannt	ge-droht	ge-schos-sen	Anzahl	Anteil in %		männlich	weiblich	Anzahl	Anteil in %
	1	2	3	4	5	6	7	8	9	10	11	12	13	14	15	16	17	18	19	20
64	131400	Einwirken auf Kinder gemäß § 176 Abs. 4 Nr. 3 und 4 StGB	1	0,0	0	0,0	1	0	0	0	0	0	0	0	0,0	0	0	0	0	0,0
64	131700	Sonstiger schwerer sexueller Missbrauch von Kindern gemäß § 176a StGB	5	0,1	1	20,0	5	0	0	0	0	0	0	5	100,0	6	6	0	0	0,0
4	132000	Exhibitionistische Handlungen und Erregung öffentlichen Ärgernisses §§ 183, 183a StGB	3	0,1	0	0,0	3	0	0	0	0	0	0	1	33,3	1	1	0	0	0,0
64	133000	Sexueller Missbrauch von Jugendlichen gemäß § 182 StGB	4	0,1	1	25,0	4	0	0	0	0	0	0	4	100,0	4	4	0	1	25,0
64	134000	Sexueller Missbrauch Widerstandsunfähiger gemäß § 179 StGB	1	0,0	0	0,0	1	0	0	0	0	0	0	0	0,0	0	0	0	0	0,0
4	140000	Ausnutzen sexueller Neigung gemäß §§ 180, 180a, 181a, 184, 184a, 184b, 184c, 184d, 184e, 184f StGB	13	0,3	0	0,0	13	0	0	0	0	0	0	9	69,2	10	10	0	1	10,0
64	142000	Zuhälterei gemäß § 181a StGB	1	0,0	0	0,0	1	0	0	0	0	0	0	1	100,0	1	1	0	0	0,0
4	143000	Verbreitung pornographischer Schriften (Erzeugnisse) gemäß §§ 184, 184a, 184b, 184c, 184d StGB	12	0,3	0	0,0	12	0	0	0	0	0	0	8	66,7	9	9	0	1	11,1
64	143100	Verbreitung pornographischer Schriften (Erzeugnisse) an Personen unter 18 Jahren gemäß § 184 Abs. 1 Nr. 1, 2, 5 StGB	2	0,0	0	0,0	2	0	0	0	0	0	0	2	100,0	2	2	0	1	50,0
64	143300	Besitz/Verschaffung von Kinderpornographie gemäß § 184b Abs. 2 und 4 StGB	5	0,1	0	0,0	5	0	0	0	0	0	0	5	100,0	5	5	0	0	0,0
64	143400	Verbreitung von Kinderpornographie gemäß § 184b Abs. 1 StGB	5	0,1	0	0,0	5	0	0	0	0	0	0	1	20,0	2	2	0	0	0,0
4	200000	Rohheitsdelikte und Straftaten gegen die persönliche Freiheit	815	17,2	34	4,2	768	0	0	0	47	2	1	749	91,9	658	530	128	28	4,3
4	210000	Raub, räuberische Erpressung und räuberischer Angriff auf Kraftfahrer §§ 249-252, 255, 316a StGB	11	0,2	0	0,0	11	0	0	0	0	0	0	9	81,8	14	13	1	2	14,3
4	211000	Raub, räuberische Erpressung auf Geldinstitute, Postfilialen und -agenturen	1	0,0	0	0,0	1	0	0	0	0	0	0	0	0,0	0	0	0	0	0,0
4	211100	Raubüberfälle auf Geldinstitute (Banken/Sparkassen)	1	0,0	0	0,0	1	0	0	0	0	0	0	0	0,0	0	0	0	0	0,0
4	213000	Raubüberfälle auf Geld- und Werttransporte	1	0,0	0	0,0	1	0	0	0	0	0	0	1	100,0	5	5	0	2	40,0
4	213100	Raubüberfälle auf Geld- und Kassenboten	1	0,0	0	0,0	1	0	0	0	0	0	0	1	100,0	5	5	0	2	40,0

	Schlüssel der Tat	Straftat	erfasste Fälle		davon Versuche		Tatortverteilung (nach Einwohnerzahl)					mit Schusswaffe		aufgeklärte Fälle		TV Gesamtanzahl	davon		nichtdeutsche TV	
			Anzahl	Anteil in %	Anzahl	Anteil in %	< 20.000	20.000 < 100.000	100.000 < 500.000	>= 500.000	unbekannt	gedroht	geschossen	Anzahl	Anteil in %		männlich	weiblich	Anzahl	Anteil in %
	1	2	3	4	5	6	7	8	9	10	11	12	13	14	15	16	17	18	19	20
4	214000	Räuberischer Angriff auf Kraftfahrer § 316a StGB	1	0,0	0	0,0	1	0	0	0	0	0	0	1	100,0	5	5	0	2	40,0
4	220000	Körperverletzung §§ 223-227, 229, 231 StGB	501	10,6	27	5,4	472	0	0	0	29	0	0	467	93,2	437	353	84	16	3,7
4	222000	Gefährliche und schwere Körperverletzung, Verstümmelung weiblicher Genitalien §§ 224, 226, 231 StGB	84	1,8	14	16,7	81	0	0	0	3	0	0	75	89,3	90	77	13	4	4,4
4	222100	Gefährliche und schwere Körperverletzung auf Straßen, Wegen oder Plätzen	35	0,7	5	14,3	32	0	0	0	3	0	0	32	91,4	44	41	3	0	0,0
4	223000	Misshandlung von Schutzbefohlenen § 225 StGB	7	0,1	0	0,0	6	0	0	0	1	0	0	7	100,0	8	5	3	0	0,0
64	223100	Misshandlung von Kindern	5	0,1	0	0,0	5	0	0	0	0	0	0	5	100,0	6	4	2	0	0,0
64	224000	Vorsätzliche einfache Körperverletzung gemäß § 223 StGB	378	8,0	13	3,4	358	0	0	0	20	0	0	360	95,2	329	267	62	11	3,3
64	225000	Fahrlässige Körperverletzung gemäß § 229 StGB	32	0,7	0	0,0	27	0	0	0	5	0	0	25	78,1	24	17	7	1	4,2
4	230000	Straftaten gegen die persönliche Freiheit gemäß §§ 232-233a, 234, 235, 236, 237, 238-239b, 240, 241, 316c StGB davon	303	6,4	7	2,3	285	0	0	0	18	2	1	273	90,1	255	209	46	11	4,3
4	232000	Zwangsheirat, Nachstellung (Stalking), Freiheitsberaubung, Nötigung, Bedrohung §§ 237, 238, 239, 240, 241 StGB davon:	303	6,4	7	2,3	285	0	0	0	18	2	1	273	90,1	255	209	46	11	4,3
64	232100	Freiheitsberaubung gemäß § 239 StGB	2	0,0	0	0,0	2	0	0	0	0	0	0	2	100,0	2	1	1	0	0,0
4	232200	Nötigung § 240 StGB	103	2,2	7	6,8	96	0	0	0	7	0	1	89	86,4	94	72	22	2	2,1
64	232300	Bedrohung gemäß § 241 StGB	158	3,3	0	0,0	149	0	0	0	9	2	0	149	94,3	140	120	20	8	5,7
4	232400	Nachstellung (Stalking) gemäß § 238 StGB	40	0,8	0	0,0	38	0	0	0	2	0	0	33	82,5	31	25	6	1	3,2
4	3***00	Diebstahl ohne erschwerende Umstände §§ 242, 247, 248a-c StGB	848	17,9	20	2,4	814	0	0	0	34	0	0	418	49,3	412	287	125	51	12,4
4	3**100	Diebstahl ohne erschwerende Umstände von Kraftwagen einschl. unbefugter Ingebrauchnahme	7	0,1	1	14,3	7	0	0	0	0	0	0	5	71,4	5	3	2	0	0,0

Schlüssel der Tat	Straftat	erfasste Fälle		davon Versuche		Tatortverteilung (nach Einwohnerzahl)					mit Schusswaffe		aufgeklärte Fälle		TV Gesamtanzahl	davon		nichtdeutsche TV	
		Anzahl	Anteil in %	Anzahl	Anteil in %	< 20.000	20.000 < 100.000	100.000 < 500.000	>= 500.000	unbekannt	gedroht	geschossen	Anzahl	Anteil in %		männlich	weiblich	Anzahl	Anteil in %
1	2	3	4	5	6	7	8	9	10	11	12	13	14	15	16	17	18	19	20
4	3**200	22	0,5	0	0,0	21	0	0	0	1	0	0	6	27,3	11	10	1	0	0,0
4	3**300	31	0,7	0	0,0	31	0	0	0	0	0	0	8	25,8	8	8	0	1	12,5
4	3**500	8	0,2	0	0,0	8	0	0	0	0	0	0	7	87,5	7	5	2	1	14,3
4	3**700	5	0,1	1	20,0	2	0	0	0	3	0	0	1	20,0	1	1	0	1	100,0
4	300000	403	8,5	7	1,7	384	0	0	0	19	0	0	155	38,5	177	138	39	23	13,0
4	300100	7	0,1	1	14,3	7	0	0	0	0	0	0	5	71,4	5	3	2	0	0,0
4	300200	22	0,5	0	0,0	21	0	0	0	1	0	0	6	27,3	11	10	1	0	0,0
4	300300	30	0,6	0	0,0	30	0	0	0	0	0	0	7	23,3	8	8	0	1	12,5
4	310*00	24	0,5	2	8,3	22	0	0	0	2	0	0	9	37,5	12	11	1	0	0,0
4	315*00	6	0,1	1	16,7	6	0	0	0	0	0	0	4	66,7	5	5	0	2	40,0
4	325*00	193	4,1	3	1,6	191	0	0	0	2	0	0	179	92,7	172	102	70	21	12,2
4	326*00	183	3,9	1	0,5	182	0	0	0	1	0	0	174	95,1	165	98	67	21	12,7
4	335*00	32	0,7	0	0,0	30	0	0	0	2	0	0	23	71,9	22	10	12	0	0,0
4	340*00	6	0,1	1	16,7	5	0	0	0	1	0	0	4	66,7	5	5	0	0	0,0
4	345*00	9	0,2	0	0,0	9	0	0	0	0	0	0	1	11,1	3	3	0	0	0,0
4	350*00	103	2,2	4	3,9	99	0	0	0	4	0	0	18	17,5	20	17	3	5	25,0

	Schlüssel der Tat	Straftat	erfasste Fälle		davon Versuche		Tatortverteilung (nach Einwohnerzahl)					mit Schusswaffe		aufgeklärte Fälle		TV Gesamtanzahl	davon		nichtdeutsche TV	
			Anzahl	Anteil in %	Anzahl	Anteil in %	< 20.000	20.000 < 100.000	100.000 < 500.000	>= 500.000	unbekannt	ge-droht	ge-schos-sen	Anzahl	Anteil in %		männlich	weiblich	Anzahl	Anteil in %
	1	2	3	4	5	6	7	8	9	10	11	12	13	14	15	16	17	18	19	20
4	4***00	Diebstahl unter erschwerenden Umständen §§ 243-244a StGB	498	10,5	80	16,1	479	0	0	0	19	0	0	111	22,3	110	102	8	21	19,1
4	4**100	Diebstahl unter erschwerenden Umständen von Kraftwagen	7	0,1	0	0,0	6	0	0	0	1	0	0	3	42,9	3	3	0	0	0,0
4	4**200	Diebstahl unter erschwerenden Umständen von Mopeds und Krafträdern	14	0,3	0	0,0	13	0	0	0	1	0	0	1	7,1	2	2	0	0	0,0
4	4**300	Diebstahl unter erschwerenden Umständen von Fahrrädern	21	0,4	0	0,0	21	0	0	0	0	0	0	3	14,3	3	2	1	0	0,0
4	4**500	Diebstahl unter erschwerenden Umständen von unbaren Zahlungsmitteln	4	0,1	0	0,0	4	0	0	0	0	0	0	3	75,0	7	7	0	1	14,3
4	4**700	Diebstahl unter erschwerenden Umständen von/aus Automaten	9	0,2	3	33,3	8	0	0	0	1	0	0	2	22,2	3	3	0	0	0,0
4	400000	Sonstiger schwerer Diebstahl §§ 243 - 244a StGB	244	5,2	50	20,5	235	0	0	0	9	0	0	58	23,8	65	60	5	5	7,7
4	400100	Schwerer Diebstahl von Kraftwagen	6	0,1	0	0,0	5	0	0	0	1	0	0	3	50,0	3	3	0	0	0,0
4	400200	Schwerer Diebstahl von Mopeds und Krafträdern	14	0,3	0	0,0	13	0	0	0	1	0	0	1	7,1	2	2	0	0	0,0
4	400300	Schwerer Diebstahl von Fahrrädern	17	0,4	0	0,0	17	0	0	0	0	0	0	2	11,8	2	2	0	0	0,0
4	400700	Schwerer Diebstahl von/aus Automaten	8	0,2	3	37,5	7	0	0	0	1	0	0	2	25,0	3	3	0	0	0,0
4	410*00	Diebstahl unter erschwerenden Umständen in/aus Dienst-, Büro-, Fabrikations-, Werkstatt- und Lagerräumen	53	1,1	9	17,0	53	0	0	0	0	0	0	7	13,2	13	13	0	8	61,5
4	410000	Schwerer Diebstahl in/aus Dienst-, Büro-, Fabrikations-, Werkstatt- und Lagerräumen	52	1,1	9	17,3	52	0	0	0	0	0	0	7	13,5	13	13	0	8	61,5
4	410100	Bes. schw. Fall des Diebstahls in/aus Dienst-, Büro-, Fabrikations-, Werkstatt- und Lagerräumen von Kraftwagen	1	0,0	0	0,0	1	0	0	0	0	0	0	0	0,0	0	0	0	0	0,0
4	415*00	Diebstahl unter erschwerenden Umständen in/aus Gaststätten, Kantinen, Hotels und Pensionen	14	0,3	3	21,4	13	0	0	0	1	0	0	7	50,0	11	10	1	0	0,0
4	415000	Bes. schw. Fall des Diebstahls in/aus Gaststätten, Kantinen, Hotels und Pensionen	12	0,3	3	25,0	11	0	0	0	1	0	0	6	50,0	7	6	1	0	0,0

	Schlüssel der Tat	Straftat	erfasste Fälle		davon Versuche		Tatortverteilung (nach Einwohnerzahl)					mit Schusswaffe		aufgeklärte Fälle		TV Gesamtanzahl	davon		nichtdeutsche TV	
			Anzahl	Anteil in %	Anzahl	Anteil in %	< 20.000	20.000 < 100.000	100.000 < 500.000	>= 500.000	unbekannt	ge-droht	ge-schos-sen	Anzahl	Anteil in %		männlich	weiblich	Anzahl	Anteil in %
	1	2	3	4	5	6	7	8	9	10	11	12	13	14	15	16	17	18	19	20
4	415500	Bes. schw. Fall des Diebstahls in/aus Gaststätten, Kantinen, Hotels und Pensionen von unbaren Zahlungsmitteln	1	0,0	0	0,0	1	0	0	0	0	0	0	1	100,0	5	5	0	0	0,0
4	415700	Bes. schw. Fall des Diebstahls in/aus Gaststätten, Kantinen, Hotels und Pensionen von/aus Automaten	1	0,0	0	0,0	1	0	0	0	0	0	0	0	0,0	0	0	0	0	0,0
4	425*00	Schwerer Diebstahl in/aus Kiosken, Warenhäusern, Verkaufsräumen, Selbstbedienungsläden, Schaufenstern, Schaukästen und Vitrinen	10	0,2	2	20,0	9	0	0	0	1	0	0	4	40,0	6	6	0	0	0,0
4	425000	Besonders schwerer Fall des Diebstahls in/aus Kiosken, Warenhäusern, Verkaufsräumen, Selbstbedienungsläden	9	0,2	2	22,2	8	0	0	0	1	0	0	4	44,4	6	6	0	0	0,0
4	426*00	Besonders schwerer Fall des Ladendiebstahls	1	0,0	0	0,0	1	0	0	0	0	0	0	0	0,0	0	0	0	0	0,0
4	426000	Besonders schwerer Fall des Ladendiebstahls	1	0,0	0	0,0	1	0	0	0	0	0	0	0	0,0	0	0	0	0	0,0
4	435*00	Wohnungseinbruchdiebstahl § 244 Abs. 1 Nr. 3 StGB	17	0,4	5	29,4	17	0	0	0	0	0	0	9	52,9	10	9	1	1	10,0
4	436*00	Tageswohneinbruch	4	0,1	1	25,0	4	0	0	0	0	0	0	0	0,0	0	0	0	0	0,0
4	440*00	Besonders schwerer Fall des Diebstahls in/aus Boden-, Kellerräumen, Waschküchen	16	0,3	0	0,0	16	0	0	0	0	0	0	3	18,8	4	3	1	0	0,0
4	440000	Besonders schwerer Fall des Diebstahls in/aus Boden-, Kellerräumen, Waschküchen	12	0,3	0	0,0	12	0	0	0	0	0	0	2	16,7	3	3	0	0	0,0
4	440300	Bes. schw. Fall des Diebstahls in/aus Boden-, Kellerräumen, Waschküchen von Fahrrädern	4	0,1	0	0,0	4	0	0	0	0	0	0	1	25,0	1	0	1	0	0,0
4	445*00	Besonders schwerer Fall des Diebstahls in/aus überwiegend unbezogenen Neu- und Rohbauten, Baubuden und Baustellen	4	0,1	0	0,0	4	0	0	0	0	0	0	2	50,0	2	2	0	0	0,0
4	445000	Besonders schwerer Fall des Diebstahls in/aus überwiegend unbezogenen Neu- und Rohbauten, Baubuden und Baustellen	4	0,1	0	0,0	4	0	0	0	0	0	0	2	50,0	2	2	0	0	0,0
4	450*00	Besonders schwerer Fall des Diebstahls an/aus Kraftfahrzeugen	95	2,0	8	8,4	90	0	0	0	5	0	0	13	13,7	17	16	1	7	41,2
4	450000	Besonders schwerer Fall des Diebstahls an/aus Kraftfahrzeugen von sonstigem Gut	93	2,0	8	8,6	88	0	0	0	5	0	0	13	14,0	17	16	1	7	41,2
4	450500	Besonders schwerer Fall des Diebstahls aus Kraftfahrzeugen von unbaren Zahlungsmitteln	2	0,0	0	0,0	2	0	0	0	0	0	0	0	0,0	0	0	0	0	0,0
4	****00	Diebstahl insgesamt	1.346	28,5	100	7,4	1.293	0	0	0	53	0	0	529	39,3	491	359	132	72	14,7

	Schlüssel der Tat	Straftat	erfasste Fälle		davon Versuche		Tatortverteilung (nach Einwohnerzahl)					mit Schusswaffe		aufgeklärte Fälle		TV Gesamtanzahl	davon		nichtdeutsche TV	
			Anzahl	Anteil in %	Anzahl	Anteil in %	< 20.000	20.000 < 100.000	100.000 < 500.000	>= 500.000	unbekannt	gedroht	geschossen	Anzahl	Anteil in %		männlich	weiblich	Anzahl	Anteil in %
	1	2	3	4	5	6	7	8	9	10	11	12	13	14	15	16	17	18	19	20
4	***100	Diebstahl insgesamt von Kraftwagen einschl. unbefugter Ingebrauchnahme	14	0,3	1	7,1	13	0	0	0	1	0	0	8	57,1	8	6	2	0	0,0
4	***200	Diebstahl insgesamt von Mopeds und Krafträdern einschl. unbefugter Ingebrauchnahme	36	0,8	0	0,0	34	0	0	0	2	0	0	7	19,4	12	11	1	0	0,0
4	***300	Diebstahl insgesamt von Fahrrädern einschl. unbefugter Ingebrauchnahme	52	1,1	0	0,0	52	0	0	0	0	0	0	11	21,2	11	10	1	1	9,1
4	***500	Diebstahl insgesamt von unbaren Zahlungsmitteln	12	0,3	0	0,0	12	0	0	0	0	0	0	10	83,3	13	11	2	2	15,4
4	***700	Diebstahl insgesamt von/aus Automaten	14	0,3	4	28,6	10	0	0	0	4	0	0	3	21,4	4	4	0	1	25,0
4	*00081	Diebstahl insgesamt in/aus Wochenend- und Gartenhaus	38	0,8	1	2,6	36	0	0	0	2	0	0	8	21,1	11	11	0	0	0,0
4	*00086	Diebstahl insgesamt in/aus einer Kirche	2	0,0	0	0,0	2	0	0	0	0	0	0	0	0,0	0	0	0	0	0,0
4	*00096	Diebstahl insgesamt von Buntmetall	19	0,4	2	10,5	17	0	0	0	2	0	0	2	10,5	4	3	1	2	50,0
4	*10*00	Diebstahl insgesamt in/aus Dienst-, Büro-, Fabrikations-, Werkstatt- und Lagerräumen	77	1,6	11	14,3	75	0	0	0	2	0	0	16	20,8	25	24	1	8	32,0
4	*15*00	Diebstahl insgesamt in/aus Gaststätten, Kantinen, Hotels und Pensionen	20	0,4	4	20,0	19	0	0	0	1	0	0	11	55,0	16	15	1	2	12,5
4	*25*00	Diebstahl gesamt in/aus Kiosken, Warenhäusern, Verkaufsräumen, Selbstbedienungsläden, Schaufenstern, Schaukästen und Vitrinen	203	4,3	5	2,5	200	0	0	0	3	0	0	183	90,1	175	105	70	21	12,0
4	*26*00	Diebstahl insgesamt Ladendiebstahl	184	3,9	1	0,5	183	0	0	0	1	0	0	174	94,6	165	98	67	21	12,7
4	*35*00	Diebstahl insgesamt in/aus Wohnungen	49	1,0	5	10,2	47	0	0	0	2	0	0	32	65,3	32	19	13	1	3,1
4	*40*00	Diebstahl insgesamt in/aus Boden-, Kellerräumen und Waschküchen	22	0,5	1	4,5	21	0	0	0	1	0	0	7	31,8	9	8	1	0	0,0
4	*45*00	Diebstahl insgesamt in/aus überwiegend unbezogenen Neu- und Rohbauten, Baubuden und Baustellen	13	0,3	0	0,0	13	0	0	0	0	0	0	3	23,1	5	5	0	0	0,0
4	*50*00	Diebstahl insgesamt an/aus Kraftfahrzeugen	198	4,2	12	6,1	189	0	0	0	9	0	0	31	15,7	30	27	3	12	40,0
4	*90*00	Diebstahl insgesamt Taschendiebstahl	1	0,0	0	0,0	1	0	0	0	0	0	0	0	0,0	0	0	0	0	0,0

	Schlüssel der Tat	Straftat	erfasste Fälle		davon Versuche		Tatortverteilung (nach Einwohnerzahl)					mit Schusswaffe		aufgeklärte Fälle		TV Gesamtanzahl	davon		nichtdeutsche TV	
			Anzahl	Anteil in %	Anzahl	Anteil in %	< 20.000	20.000 < 100.000	100.000 < 500.000	>= 500.000	unbekannt	ge-droht	ge-schos-sen	Anzahl	Anteil in %		männlich	weiblich	Anzahl	Anteil in %
	1	2	3	4	5	6	7	8	9	10	11	12	13	14	15	16	17	18	19	20
4	500000	Vermögens- und Fälschungsdelikte	798	16,9	67	8,4	770	0	0	0	28	0	0	584	73,2	499	346	153	32	6,4
4	510000	Betrug §§ 263, 263a, 264, 264a, 265, 265a, 265b StGB	587	12,4	67	11,4	563	0	0	0	24	0	0	419	71,4	342	240	102	24	7,0
4	511000	Waren- und Warenkreditbetrug	167	3,5	5	3,0	160	0	0	0	7	0	0	128	76,6	107	71	36	3	2,8
64	511100	Betrügerisches Erlangen von Kfz	1	0,0	0	0,0	1	0	0	0	0	0	0	1	100,0	1	1	0	0	0,0
4	511200	Sonstiger Warenkreditbetrug	78	1,6	3	3,8	74	0	0	0	4	0	0	45	57,7	46	30	16	0	0,0
64	511300	Warenbetrug	88	1,9	2	2,3	85	0	0	0	3	0	0	82	93,2	63	40	23	3	4,8
4	513000	Beteiligungs- und Kapitalanlagebetrug	1	0,0	0	0,0	1	0	0	0	0	0	0	1	100,0	1	1	0	0	0,0
64	513200	Anlagebetrug gemäß § 263 StGB	1	0,0	0	0,0	1	0	0	0	0	0	0	1	100,0	1	1	0	0	0,0
4	514000	Geldkreditbetrug	6	0,1	1	16,7	5	0	0	0	1	0	0	5	83,3	5	3	2	0	0,0
64	514200	Subventionsbetrug gemäß § 264 StGB	1	0,0	0	0,0	1	0	0	0	0	0	0	1	100,0	1	0	1	0	0,0
64	514300	Kreditbetrug gemäß § 263 StGB	5	0,1	1	20,0	4	0	0	0	1	0	0	4	80,0	4	3	1	0	0,0
4	515000	Erschleichen von Leistungen § 265a StGB	33	0,7	0	0,0	33	0	0	0	0	0	0	33	100,0	30	28	2	3	10,0
4	516000	Betrug mittels rechtswidrig erlangter unbarer Zahlungsmittel	19	0,4	1	5,3	16	0	0	0	3	0	0	7	36,8	8	5	3	1	12,5
64	516300	Betrug mittels rechtswidrig erlangter Debitkarten mit PIN	5	0,1	0	0,0	5	0	0	0	0	0	0	6	120,0	6	4	2	1	16,7
64	516400	Betrug mittels rechtswidrig erlangter Kreditkarten	2	0,0	1	50,0	1	0	0	0	1	0	0	0	0,0	0	0	0	0	0,0
64	516500	Betrug mittels rechtswidrig erlangter Daten von Zahlungskarten	9	0,2	0	0,0	7	0	0	0	2	0	0	0	0,0	0	0	0	0	0,0
64	516900	Betrug mittels rechtswidrig erlangter sonstiger unbarer Zahlungsmittel	3	0,1	0	0,0	3	0	0	0	0	0	0	1	33,3	2	1	1	0	0,0

	Schlüssel der Tat	Straftat	erfasste Fälle		davon Versuche		Tatortverteilung (nach Einwohnerzahl)					mit Schusswaffe		aufgeklärte Fälle		TV Gesamtanzahl	davon		nichtdeutsche TV	
			Anzahl	Anteil in %	Anzahl	Anteil in %	< 20.000	20.000 < 100.000	100.000 < 500.000	>= 500.000	unbekannt	gedroht	geschossen	Anzahl	Anteil in %		männlich	weiblich	Anzahl	Anteil in %
	1	2	3	4	5	6	7	8	9	10	11	12	13	14	15	16	17	18	19	20
4	517000	Sonstiger Betrug	361	7,6	60	16,6	348	0	0	0	13	0	0	245	67,9	213	146	67	17	8,0
64	517100	Leistungsbetrug	13	0,3	3	23,1	13	0	0	0	0	0	0	8	61,5	8	4	4	1	12,5
64	517200	Leistungskreditbetrug	13	0,3	0	0,0	12	0	0	0	1	0	0	12	92,3	12	8	4	0	0,0
64	517500	Computerbetrug (soweit nicht unter den Schlüssel 5163 bzw. 5179 zu erfassen) gemäß § 263a StGB	65	1,4	4	6,2	62	0	0	0	3	0	0	35	53,8	24	15	9	3	12,5
64	517700	Betrug z.N.v. Sozialversicherungen und Sozialversicherungsträgern	8	0,2	0	0,0	7	0	0	0	1	0	0	8	100,0	8	6	2	2	25,0
64	517800	(Sonstiger) Sozialleistungsbetrug soweit nicht unter Schl. 5177 zu erfassen	1	0,0	0	0,0	1	0	0	0	0	0	0	1	100,0	2	1	1	0	0,0
64	517900	Betrug mit Zugangsberechtigungen zu Kommunikationsdiensten	2	0,0	0	0,0	1	0	0	0	1	0	0	0	0,0	0	0	0	0	0,0
4	518100	Abrechnungsbetrug	1	0,0	0	0,0	1	0	0	0	0	0	0	0	0,0	0	0	0	0	0,0
64	518200	Einmietbetrug	15	0,3	0	0,0	14	0	0	0	1	0	0	13	86,7	14	9	5	1	7,1
4	518300	Kontoeröffnungs- und Überweisungsbetrug	22	0,5	15	68,2	21	0	0	0	1	0	0	12	54,5	10	8	2	0	0,0
64	518400	Zechbetrug	34	0,7	0	0,0	34	0	0	0	0	0	0	31	91,2	5	5	0	0	0,0
64	518900	Sonstige weitere Betrugsarten	187	4,0	38	20,3	182	0	0	0	5	0	0	125	66,8	133	93	40	10	7,5
4	520000	Veruntreuungen §§ 266, 266a, 266b StGB	44	0,9	0	0,0	43	0	0	0	1	0	0	43	97,7	43	28	15	2	4,7
4	521000	Untreue § 266 StGB	14	0,3	0	0,0	13	0	0	0	1	0	0	14	100,0	25	17	8	0	0,0
64	522000	Vorenthalten und Veruntreuen von Arbeitsentgelt gemäß § 266a StGB	26	0,5	0	0,0	26	0	0	0	0	0	0	26	100,0	15	9	6	2	13,3
64	523000	Missbrauch von Scheck- und Kreditkarten gemäß § 266b StGB	4	0,1	0	0,0	4	0	0	0	0	0	0	3	75,0	3	2	1	0	0,0
4	530000	Unterschlagung §§ 246, 247, 248a StGB	117	2,5	0	0,0	115	0	0	0	2	0	0	78	66,7	83	55	28	1	1,2

	Schlüssel der Tat	Straftat	erfasste Fälle		davon Versuche		Tatortverteilung (nach Einwohnerzahl)					mit Schusswaffe		aufgeklärte Fälle		TV Gesamtanzahl	davon		nichtdeutsche TV	
			Anzahl	Anteil in %	Anzahl	Anteil in %	< 20.000	20.000 < 100.000	100.000 < 500.000	>= 500.000	unbekannt	gedroht	geschossen	Anzahl	Anteil in %		männlich	weiblich	Anzahl	Anteil in %
	1	2	3	4	5	6	7	8	9	10	11	12	13	14	15	16	17	18	19	20
4	540000	Urkundenfälschung §§ 267-271, 273-279, 281 StGB	43	0,9	0	0,0	42	0	0	0	1	0	0	37	86,0	45	34	11	4	8,9
4	543000	Fälschung beweiserheblicher Daten, Täuschung im Rechtsverkehr bei Datenverarbeitung §§ 269, 270 StGB	3	0,1	0	0,0	2	0	0	0	1	0	0	1	33,3	1	1	0	0	0,0
4	550000	Geld- und Wertzeichenfälschung, Fälschung von Zahlungskarten mit oder ohne Garantiefunktion, Schecks und Wechseln §§ 146-149, 151, 152, 152a, 152b StGB	2	0,0	0	0,0	2	0	0	0	0	0	0	2	100,0	2	1	1	1	50,0
4	552000	Inverkehrbringen von Falschgeld §§ 146 Abs. 1 Nr. 3, 147 StGB	2	0,0	0	0,0	2	0	0	0	0	0	0	2	100,0	2	1	1	1	50,0
4	560000	Insolvenzstraftaten §§ 283, 283a-d StGB	5	0,1	0	0,0	5	0	0	0	0	0	0	5	100,0	5	5	0	0	0,0
64	561000	Bankrott gemäß § 283 StGB	3	0,1	0	0,0	3	0	0	0	0	0	0	3	100,0	3	3	0	0	0,0
64	563000	Verletzung der Buchführungspflicht gemäß § 283b StGB	2	0,0	0	0,0	2	0	0	0	0	0	0	2	100,0	2	2	0	0	0,0
4	600000	Sonstige Straftatbestände (StGB)	1.338	28,3	16	1,2	1.267	0	0	0	71	0	4	797	59,6	720	532	188	21	2,9
4	610000	Erpressung § 253 StGB	14	0,3	11	78,6	14	0	0	0	0	0	0	10	71,4	13	11	2	0	0,0
64	611000	Erpressung auf sexueller Grundlage	2	0,0	2	100,0	2	0	0	0	0	0	0	1	50,0	1	0	1	0	0,0
4	620000	Widerstand gegen die Staatsgewalt und Straftaten gegen die öffentliche Ordnung §§ 111, 113, 114, 120, 121, 123-127, 129, 130-134, 136, 138, 140, 145, 145a, 145c, 145d StGB	152	3,2	0	0,0	147	0	0	0	5	0	1	139	91,4	139	113	26	5	3,6
4	621000	Widerstand gegen die Staatsgewalt §§ 111, 113, 114, 120, 121 StGB	14	0,3	0	0,0	14	0	0	0	0	0	1	14	100,0	13	13	0	0	0,0
4	621020	Widerstand gegen Vollstreckungsbeamte	14	0,3	0	0,0	14	0	0	0	0	0	1	14	100,0	13	13	0	0	0,0
4	622000	Hausfriedensbruch §§ 123, 124 StGB	109	2,3	0	0,0	105	0	0	0	4	0	0	97	89,0	100	80	20	3	3,0
64	622100	Hausfriedensbruch gemäß § 123 StGB	109	2,3	0	0,0	105	0	0	0	4	0	0	97	89,0	100	80	20	3	3,0
4	624000	Vortäuschen einer Straftat § 145d StGB	13	0,3	0	0,0	13	0	0	0	0	0	0	13	100,0	14	9	5	1	7,1

	Schlüssel der Tat	Straftat	erfasste Fälle		davon Versuche		Tatortverteilung (nach Einwohnerzahl)					mit Schusswaffe		aufgeklärte Fälle		TV Gesamtanzahl	davon		nichtdeutsche TV	
			Anzahl	Anteil in %	Anzahl	Anteil in %	< 20.000	20.000 < 100.000	100.000 < 500.000	>= 500.000	unbekannt	gedroht	geschossen	Anzahl	Anteil in %		männlich	weiblich	Anzahl	Anteil in %
	1	2	3	4	5	6	7	8	9	10	11	12	13	14	15	16	17	18	19	20
4	624200	Vortäuschen eines Diebstahls	2	0,0	0	0,0	2	0	0	0	0	0	0	2	100,0	2	2	0	0	0,0
64	627000	Volksverhetzung gemäß § 130 StGB	3	0,1	0	0,0	3	0	0	0	0	0	0	2	66,7	2	2	0	0	0,0
4	630000	Begünstigung, Strafvereitelung (ohne Strafvereitelung im Amt), Hehlerei und Geldwäsche §§ 257, 258, 259-261 StGB	21	0,4	1	4,8	21	0	0	0	0	0	0	21	100,0	16	15	1	2	12,5
4	632000	Sonstige Hehlerei §§ 259-260a StGB	9	0,2	0	0,0	9	0	0	0	0	0	0	9	100,0	11	10	1	2	18,2
64	633000	Geldwäsche, Verschleierung unrechtmäßig erlangter Vermögenswerte gemäß § 261 StGB	11	0,2	1	9,1	11	0	0	0	0	0	0	11	100,0	4	4	0	0	0,0
4	640000	Brandstiftung und Herbeiführen einer Brandgefahr §§ 306-306d, 306f StGB	41	0,9	0	0,0	38	0	0	0	3	0	0	16	39,0	21	19	2	0	0,0
4	641000	(Vorsätzliche) Brandstiftung und Herbeiführen einer Brandgefahr §§ 306-306c, 306f Abs. 1 und 2 StGB	22	0,5	0	0,0	22	0	0	0	0	0	0	5	22,7	9	9	0	0	0,0
4	650000	Wettbewerbs-, Korruptions- und Amtsdelikte §§ 258a, 298-300, 331-353d, 355, 357 StGB	5	0,1	0	0,0	5	0	0	0	0	0	0	4	80,0	6	3	3	0	0,0
4	651000	Vorteilsannahme, Bestechlichkeit §§ 331, 332, 335 StGB	3	0,1	0	0,0	3	0	0	0	0	0	0	3	100,0	3	1	2	0	0,0
64	651200	Bestechlichkeit gemäß § 332 StGB	3	0,1	0	0,0	3	0	0	0	0	0	0	3	100,0	3	1	2	0	0,0
4	655000	Sonstige Straftaten im Amt §§ 258a, 339-353d, 355, 357 StGB	2	0,0	0	0,0	2	0	0	0	0	0	0	1	50,0	3	2	1	0	0,0
64	655100	Körperverletzung im Amt gemäß § 340 StGB	1	0,0	0	0,0	1	0	0	0	0	0	0	1	100,0	3	2	1	0	0,0
64	655200	Verletzung des Dienstgeheimnisses gemäß § 353b StGB	1	0,0	0	0,0	1	0	0	0	0	0	0	0	0,0	0	0	0	0	0,0
4	660000	Strafbarer Eigennutz §§ 284, 285, 287-293, 297 StGB	4	0,1	0	0,0	4	0	0	0	0	0	0	4	100,0	8	5	3	1	12,5
4	662000	Wilderei §§ 292, 293 StGB	1	0,0	0	0,0	1	0	0	0	0	0	0	1	100,0	1	1	0	1	100,0
4	670000	Alle sonstigen Straftaten gemäß StGB - ohne Verkehrsdelikte	1.101	23,3	4	0,4	1.038	0	0	0	63	0	3	603	54,8	565	408	157	13	2,3
64	671000	Verletzung der Unterhaltspflicht gemäß § 170 StGB	17	0,4	0	0,0	17	0	0	0	0	0	0	17	100,0	17	16	1	0	0,0

	Schlüssel der Tat	Straftat	erfasste Fälle		davon Versuche		Tatortverteilung (nach Einwohnerzahl)					mit Schusswaffe		aufgeklärte Fälle		TV Gesamtanzahl	davon		nichtdeutsche TV	
			Anzahl	Anteil in %	Anzahl	Anteil in %	< 20.000	20.000 < 100.000	100.000 < 500.000	>= 500.000	unbekannt	ge-droht	ge-schos-sen	Anzahl	Anteil in %		männlich	weiblich	Anzahl	Anteil in %
	1	2	3	4	5	6	7	8	9	10	11	12	13	14	15	16	17	18	19	20
64	672000	Verletzung der Fürsorge- oder Erziehungspflicht gemäß § 171 StGB	1	0,0	0	0,0	1	0	0	0	0	0	0	1	100,0	2	0	2	0	0,0
4	673000	Beleidigung §§ 185-187, 189 StGB	290	6,1	0	0,0	267	0	0	0	23	0	0	268	92,4	265	173	92	4	1,5
4	673100	Beleidigung auf sexueller Grundlage §§ 185-187, 189 StGB	53	1,1	0	0,0	51	0	0	0	2	0	0	44	83,0	44	31	13	1	2,3
4	674000	Sachbeschädigung §§ 303-305a StGB	655	13,8	3	0,5	620	0	0	0	35	0	3	214	32,7	208	171	37	6	2,9
4	674010	Sachbeschädigung gemäß § 303 StGB ohne Schl. 6741 00 u. 6743 00	371	7,8	2	0,5	348	0	0	0	23	0	3	154	41,5	153	125	28	5	3,3
4	674020	Gemeinschaftliche Sachbeschädigung ohne Schl. 6743 20	4	0,1	0	0,0	4	0	0	0	0	0	0	1	25,0	6	5	1	0	0,0
4	674100	Sachbeschädigung an Kfz	166	3,5	1	0,6	156	0	0	0	10	0	0	44	26,5	38	30	8	1	2,6
4	674200	Datenveränderung, Computersabotage §§ 303a, 303b StGB	7	0,1	0	0,0	7	0	0	0	0	0	0	2	28,6	2	2	0	0	0,0
4	674300	Sonstige Sachbeschädigung auf Straßen, Wegen oder Plätzen	107	2,3	0	0,0	105	0	0	0	2	0	0	13	12,1	17	16	1	0	0,0
4	674310	Sonstige Sachbeschädigung auf Straßen, Wegen oder Plätzen gemäß § 303 StGB	100	2,1	0	0,0	99	0	0	0	1	0	0	10	10,0	13	12	1	0	0,0
4	674320	Gemeinschaftliche Sachbeschädigung auf Straßen, Wegen oder Plätzen	7	0,1	0	0,0	6	0	0	0	1	0	0	3	42,9	4	4	0	0	0,0
4	676000	Straftaten gegen die Umwelt §§ 324, 324a, 325-330a StGB	22	0,5	1	4,5	21	0	0	0	1	0	0	15	68,2	20	19	1	2	10,0
4	676010	Bodenverunreinigung 324a StGB	5	0,1	0	0,0	5	0	0	0	0	0	0	3	60,0	6	6	0	0	0,0
4	676100	Gewässerverunreinigung § 324 StGB	2	0,0	0	0,0	2	0	0	0	0	0	0	1	50,0	1	1	0	0	0,0
4	676400	Unerlaubter Umgang mit Abfällen § 326 außer Abs. 2 StGB	14	0,3	1	7,1	13	0	0	0	1	0	0	10	71,4	12	11	1	2	16,7
4	676410	Unerlaubter Umgang mit Abfällen § 326 Abs. 1	14	0,3	1	7,1	13	0	0	0	1	0	0	10	71,4	12	11	1	2	16,7
4	676500	Unerlaubtes Betreiben von Anlagen § 327 StGB	1	0,0	0	0,0	1	0	0	0	0	0	0	1	100,0	1	1	0	0	0,0

	Schlüssel der Tat	Straftat	erfasste Fälle		davon Versuche		Tatortverteilung (nach Einwohnerzahl)					mit Schusswaffe		aufgeklärte Fälle		TV Gesamtanzahl	davon		nichtdeutsche TV	
			Anzahl	Anteil in %	Anzahl	Anteil in %	< 20.000	20.000 < 100.000	100.000 < 500.000	>= 500.000	unbekannt	gedroht	geschossen	Anzahl	Anteil in %		männlich	weiblich	Anzahl	Anteil in %
	1	2	3	4	5	6	7	8	9	10	11	12	13	14	15	16	17	18	19	20
4	676520	Unerlaubtes Betreiben von Anlagen § 327 Abs. 2	1	0,0	0	0,0	1	0	0	0	0	0	0	1	100,0	1	1	0	0	0,0
4	678000	Ausspähen, Abfangen von Daten einschl. Vorbereitungshandlungen gemäß §§ 202a, 202b, 202c StGB	16	0,3	0	0,0	16	0	0	0	0	0	0	5	31,3	5	3	2	0	0,0
4	700000	Strafrechtliche Nebengesetze	380	8,0	3	0,8	360	0	0	0	20	0	4	354	93,2	332	268	64	13	3,9
4	710000	Straftaten gegen strafrechtliche Nebengesetze auf dem Wirtschaftssektor	19	0,4	1	5,3	19	0	0	0	0	0	0	19	100,0	22	15	7	3	13,6
4	712000	Straftaten nach AktG, GenG, GmbHG, HGB, Rechnungslegungsg, Umwandlungsg	5	0,1	0	0,0	5	0	0	0	0	0	0	5	100,0	5	4	1	1	20,0
64	712200	Insolvenzverschleppung gemäß § 15a InsO	5	0,1	0	0,0	5	0	0	0	0	0	0	5	100,0	5	4	1	1	20,0
4	715000	Straftaten im Zusammenhang mit Urheberrechtsbestimmungen (UrheberrechtsG, MarkenG, § 17 UWG, GebrauchsmusterG, GeschmacksmusterG, KunsturheberrechtsG, PatentG, HalbleiterschutzG)	8	0,2	0	0,0	8	0	0	0	0	0	0	8	100,0	10	7	3	1	10,0
64	715300	Verrat von Betriebs- und Geschäftsgeheimnissen nach § 17 Abs. 1 und 4 UWG	1	0,0	0	0,0	1	0	0	0	0	0	0	1	100,0	1	1	0	0	0,0
4	719000	Sonstige Straftaten (Nebengesetze) auf dem Wirtschaftssektor (z.B. Rennwett- und LotterieG, UWG ohne § 17, Versicherungsaufsichtsg, WirtschaftsstrafG, Gewerbeordnung)	6	0,1	1	16,7	6	0	0	0	0	0	0	6	100,0	7	4	3	1	14,3
4	720000	Straftaten gegen sonstige strafrechtliche Nebengesetze-ohne Verkehrsdelikte-	62	1,3	0	0,0	59	0	0	0	3	0	4	57	91,9	61	57	4	7	11,5
4	725000	Straftaten gegen das Aufenthalts-, das Asylverfahrens- und das Freizügigkeitsgesetz/EU	5	0,1	0	0,0	5	0	0	0	0	0	0	5	100,0	5	5	0	4	80,0
4	725200	Einschleusen von Ausländern gemäß § 96 Aufenthaltsgesetz	1	0,0	0	0,0	1	0	0	0	0	0	0	1	100,0	1	1	0	0	0,0
64	725700	Unerlaubter Aufenthalt gemäß § 95 Abs. 1 Nr. 1, 2 und Abs. 2 Nr. 1b Aufenthaltsgesetz	4	0,1	0	0,0	4	0	0	0	0	0	0	4	100,0	4	4	0	4	100,0
4	726000	Straftaten gegen das Sprengstoff-, das Waffen- und das Kriegswaffenkontrollgesetz	45	1,0	0	0,0	43	0	0	0	2	0	4	40	88,9	45	42	3	3	6,7
64	726100	Straftaten gegen das Sprengstoffgesetz	2	0,0	0	0,0	2	0	0	0	0	0	0	1	50,0	1	1	0	0	0,0
64	726200	Straftaten gegen das Waffengesetz	40	0,8	0	0,0	38	0	0	0	2	0	4	36	90,0	41	38	3	3	7,3

	Schlüssel der Tat	Straftat	erfasste Fälle		davon Versuche		Tatortverteilung (nach Einwohnerzahl)					mit Schusswaffe		aufgeklärte Fälle		TV Gesamtanzahl	davon		nichtdeutsche TV	
			Anzahl	Anteil in %	Anzahl	Anteil in %	< 20.000	20.000 < 100.000	100.000 < 500.000	>= 500.000	unbekannt	ge-droht	ge-schos-sen	Anzahl	Anteil in %		männlich	weiblich	Anzahl	Anteil in %
	1	2	3	4	5	6	7	8	9	10	11	12	13	14	15	16	17	18	19	20
64	726300	Straftaten gegen das Kriegswaffenkontrollgesetz	3	0,1	0	0,0	3	0	0	0	0	0	0	3	100,0	3	3	0	0	0,0
64	730000	Rauschgiftdelikte -Betäubungsmittelgesetz- (soweit nicht bereits mit anderer Schlüsselzahl erfasst)	271	5,7	2	0,7	256	0	0	0	15	0	0	263	97,0	248	198	50	3	1,2
64	731000	Allgemeine Verstöße gemäß § 29 BtMG(soweit nicht unter 7340 pp. zu erfassen)	217	4,6	1	0,5	203	0	0	0	14	0	0	212	97,7	204	158	46	2	1,0
64	731200	Allgemeiner Verstoß mit Kokain einschl. Crack	1	0,0	0	0,0	0	0	0	0	1	0	0	1	100,0	1	1	0	0	0,0
64	731600	Allgemeiner Verstoß mit Amphetamin und seine Derivate in Pulver- oder flüssiger sowie in Tabletten- bzw. Kapselform (Ecstasy)	85	1,8	0	0,0	78	0	0	0	7	0	0	82	96,5	79	52	27	0	0,0
64	731700	Allgemeiner Verstoß mit Methamphetamin in Pulver-, kristalliner oder flüssiger sowie in Tabletten- bzw. Kapselform	17	0,4	0	0,0	17	0	0	0	0	0	0	17	100,0	17	10	7	0	0,0
64	731800	Allgemeiner Verstoß mit Cannabis und Zubereitungen	105	2,2	1	1,0	100	0	0	0	5	0	0	103	98,1	104	91	13	1	1,0
64	731900	Allgemeiner Verstoß mit sonstigen Betäubungsmitteln	9	0,2	0	0,0	8	0	0	0	1	0	0	9	100,0	9	7	2	1	11,1
64	732000	Unerlaubter Handel mit und Schmuggel von Rauschgiften gemäß § 29 BtMG	28	0,6	1	3,6	28	0	0	0	0	0	0	27	96,4	28	23	5	1	3,6
64	732600	Unerlaubter Handel mit und Schmuggel von Amphetamin und seine Derivate in Pulver- oder flüssiger sowie in Tabletten- bzw. Kapselform (Ecstasy)	9	0,2	0	0,0	9	0	0	0	0	0	0	9	100,0	10	9	1	0	0,0
64	732700	Unerlaubter Handel mit und Schmuggel von Methamphetamin in Pulver-, kristalliner oder flüssiger sowie in Tabletten- bzw. Kapselform	8	0,2	0	0,0	8	0	0	0	0	0	0	7	87,5	7	4	3	0	0,0
64	732800	Unerlaubter Handel mit und Schmuggel von Cannabis und Zubereitungen (§ 29 BtMG)	11	0,2	1	9,1	11	0	0	0	0	0	0	11	100,0	11	10	1	1	9,1
64	733000	Unerlaubte Einfuhr von Betäubungsmitteln gemäß § 30 Abs. 1 Nr. 4 BtMG (in nicht geringer Menge)	2	0,0	0	0,0	2	0	0	0	0	0	0	2	100,0	2	2	0	0	0,0
64	733100	Unerlaubte Einfuhr in nicht geringer Menge von Heroin (gemäß § 30 Abs. 1 Nr. 4 BtMG)	1	0,0	0	0,0	1	0	0	0	0	0	0	1	100,0	1	1	0	0	0,0
64	733800	Unerlaubte Einfuhr in nicht geringer Menge von Cannabis und Zubereitungen (gemäß § 30 Abs. 1 Nr. 4 BtMG)	1	0,0	0	0,0	1	0	0	0	0	0	0	1	100,0	1	1	0	0	0,0
64	734000	Sonstige Verstöße gegen das BtMG	24	0,5	0	0,0	23	0	0	0	1	0	0	22	91,7	23	22	1	0	0,0

	Schlüssel der Tat	Straftat	erfasste Fälle		davon Versuche		Tatortverteilung (nach Einwohnerzahl)					mit Schusswaffe		aufgeklärte Fälle		TV Gesamtanzahl	davon		nichtdeutsche TV	
			Anzahl	Anteil in %	Anzahl	Anteil in %	< 20.000	< 20.000 < 100.000	< 100.000 < 500.000	>= 500.000	unbekannt	gedroht	geschossen	Anzahl	Anteil in %		männlich	weiblich	Anzahl	Anteil in %
	1	2	3	4	5	6	7	8	9	10	11	12	13	14	15	16	17	18	19	20
64	734100	Unerlaubter Anbau von Betäubungsmitteln gemäß § 29 Abs. 1 Nr. 1 BtMG	9	0,2	0	0,0	8	0	0	0	1	0	0	7	77,8	8	8	0	0	0,0
64	734500	Abgabe, Verabreichung oder Überlassung von Betäubungsmitteln an Minderjährige § 29a Abs. 1 Nr. 1 - ggf. § 30 Abs. 1 Nr. 2 BtMG	2	0,0	0	0,0	2	0	0	0	0	0	0	2	100,0	2	1	1	0	0,0
64	734800	Unerlaubte(r) Handel, Herstellung, Abgabe und Besitz in nicht geringer Menge von Betäubungsmitteln gemäß § 29a Abs. 1 Nr. 2 BtMG	13	0,3	0	0,0	13	0	0	0	0	0	0	13	100,0	13	13	0	0	0,0
64	740000	Straftaten gegen strafrechtliche Nebengesetze auf dem Umwelt- und Verbraucherschutzsektor (neben Schlüssel 716000)	28	0,6	0	0,0	26	0	0	0	2	0	0	15	53,6	15	11	4	0	0,0
64	743000	Straftaten nach dem Bundesnaturschutz-, Tierschutz-, Bundesjagd- und PflanzenschutzG	27	0,6	0	0,0	26	0	0	0	1	0	0	15	55,6	15	11	4	0	0,0
4	890000	Straftaten insgesamt, jedoch ohne Verstöße gegen das Aufenthalts-, das Asylverfahrens- und das Freizügigkeitsgesetz/EU (Schlüssel 7250)	4.726	99,9	223	4,7	4.506	0	0	0	220	2	9	3.048	64,5	2.325	1.736	589	162	7,0
4	891000	Rauschgiftkriminalität	271	5,7	2	0,7	256	0	0	0	15	0	0	263	97,0	248	198	50	3	1,2
4	892000	Gewaltkriminalität	104	2,2	15	14,4	101	0	0	0	3	0	0	91	87,5	110	96	14	7	6,4
4	893000	Wirtschaftskriminalität	57	1,2	2	3,5	56	0	0	0	1	0	0	52	91,2	51	37	14	5	9,8
4	893100	bei Betrug	13	0,3	2	15,4	13	0	0	0	0	0	0	10	76,9	12	10	2	1	8,3
4	893200	Insolvenzstraftaten gemäß StGB und Nebenstrafrecht	10	0,2	0	0,0	10	0	0	0	0	0	0	10	100,0	9	8	1	1	11,1
4	893300	Wirtschaftskriminalität im Anlage- und Finanzierungsbereich pp.	1	0,0	0	0,0	1	0	0	0	0	0	0	1	100,0	1	1	0	0	0,0
4	893400	Wettbewerbsdelikte	4	0,1	0	0,0	4	0	0	0	0	0	0	4	100,0	6	3	3	1	16,7
4	893500	Wirtschaftskriminalität im Zusammenhang mit Arbeitsverhältnissen	20	0,4	0	0,0	20	0	0	0	0	0	0	20	100,0	10	8	2	2	20,0
4	893600	Betrug und Untreue im Zusammenhang mit Beteiligungen und Kapitalanlagen	1	0,0	0	0,0	1	0	0	0	0	0	0	1	100,0	1	1	0	0	0,0
4	894000	Sexueller Missbrauch von Kindern	14	0,3	1	7,1	13	0	0	0	1	0	0	11	78,6	12	12	0	0	0,0

	Schlüssel der Tat	Straftat	erfasste Fälle		davon Versuche		Tatortverteilung (nach Einwohnerzahl)					mit Schusswaffe		aufgeklärte Fälle		TV Gesamtanzahl	davon		nichtdeutsche TV	
			Anzahl	Anteil in %	Anzahl	Anteil in %	< 20.000	20.000 < 100.000	100.000 < 500.000	>= 500.000	unbekannt	ge-droht	ge-schos-sen	Anzahl	Anteil in %		männlich	weiblich	Anzahl	Anteil in %
	1	2	3	4	5	6	7	8	9	10	11	12	13	14	15	16	17	18	19	20
4	896000	Straftaten gegen Bestimmungen zum Schutze der Jugend	2	0,0	0	0,0	2	0	0	0	0	0	0	2	100,0	2	2	0	1	50,0
4	897000	Computerkriminalität	98	2,1	4	4,1	93	0	0	0	5	0	0	49	50,0	36	23	13	4	11,1
4	898000	Straftaten insgesamt auf dem Umwelt- und Verbraucherschutzsektor	51	1,1	1	2,0	48	0	0	0	3	0	0	31	60,8	36	31	5	3	8,3
4	898100	Umweltstraftaten gemäß 29. Abschnitt des StGB	22	0,5	1	4,5	21	0	0	0	1	0	0	15	68,2	20	19	1	2	10,0
4	898200	Sonstige Straftaten nach dem StGB mit Umweltrelevanz	1	0,0	0	0,0	1	0	0	0	0	0	0	1	100,0	1	1	0	1	100,0
4	898300	Straftaten auf dem Umwelt- und Verbraucherschutzsektor gemäß strafrechtlicher Nebengesetze	28	0,6	0	0,0	26	0	0	0	2	0	0	15	53,6	15	11	4	0	0,0
4	899000	Straßenkriminalität	628	13,3	23	3,7	597	0	0	0	31	0	0	156	24,8	156	138	18	18	11,5
4	899100	Straßenraub	2	0,0	0	0,0	2	0	0	0	0	0	0	2	100,0	5	5	0	2	40,0
4	899200	Straßendiebstahl	308	6,5	17	5,5	292	0	0	0	16	0	0	58	18,8	56	50	6	14	25,0
4	899500	Sachbeschädigung durch Graffiti insgesamt	92	1,9	0	0,0	92	0	0	0	0	0	0	2	2,2	3	2	1	0	0,0
4	892500	Mord und Totschlag insgesamt	1	0,0	1	100,0	1	0	0	0	0	0	0	1	100,0	2	2	0	0	0,0

Liste:

Beschreibung:

Auswertebereich:

Auswertezeitraum:

Filter:

Details:

B-001; Nullwerte=aus

Grundtabelle - keine Einschränkung - Auflistung nach Delikten - nur Obergruppen - Sonstige - Fall u. TV

Tatortgemeinde; Hierarchie=an - Landkreis Unstrut Hainich

Januar 2014 - Dezember 2014

keine Einschränkung

Schlüssel der Tat	Straftat	erfasste Fälle		davon Versuche		Tatortverteilung (nach Einwohnerzahl)					mit Schusswaffe		aufgeklärte Fälle		TV Gesamtanzahl	davon		nichtdeutsche TV		
		Anzahl	Anteil in %	Anzahl	Anteil in %	< 20.000	20.000 < 100.000	100.000 < 500.000	>= 500.000	unbekannt	gedroht	geschossen	Anzahl	Anteil in %		männlich	weiblich	Anzahl	Anteil in %	
1	2	3	4	5	6	7	8	9	10	11	12	13	14	15	16	17	18	19	20	
64	-----	Straftaten insgesamt	5.608	100,0	105	1,9	2.617	2.990	0	0	1	1	3	3.698	65,9	2.509	1.852	657	105	4,2
4	000000	Straftaten gegen das Leben	6	0,1	4	66,7	4	2	0	0	0	0	0	6	100,0	6	5	1	0	0,0
4	010000	Mord § 211 StGB	1	0,0	1	100,0	1	0	0	0	0	0	0	1	100,0	1	1	0	0	0,0
4	020000	Totschlag und Tötung auf Verlangen §§ 212, 213, 216 StGB	3	0,1	3	100,0	1	2	0	0	0	0	0	3	100,0	3	3	0	0	0,0
64	030000	Fahrlässige Tötung - nicht i.V.m. Verkehrsunfall - gemäß § 222 StGB	2	0,0	0	0,0	2	0	0	0	0	0	0	2	100,0	2	1	1	0	0,0
4	100000	Straftaten gegen die sexuelle Selbstbestimmung	67	1,2	0	0,0	30	37	0	0	0	0	0	57	85,1	57	52	5	0	0,0
4	110000	Straftaten gegen die sexuelle Selbstbestimmung unter Gewaltanwendung oder Ausnutzen eines Abhängigkeitsverhältnisses §§ 174, 174a, 174b, 174c, 177, 178 StGB	25	0,4	0	0,0	14	11	0	0	0	0	0	21	84,0	21	19	2	0	0,0
4	111000	Vergewaltigung und sexuelle Nötigung §§ 177 Abs. 2, 3 und 4, 178 StGB	7	0,1	0	0,0	4	3	0	0	0	0	0	6	85,7	6	4	2	0	0,0
64	111100	Vergewaltigung/sexuelle Nötigung überfallartig (Einzeläter) gemäß § 177 Abs. 2 Nr. 1, Abs. 3 und 4 StGB	7	0,1	0	0,0	4	3	0	0	0	0	0	6	85,7	6	4	2	0	0,0
64	112000	Sonstige sexuelle Nötigung gemäß § 177 Abs. 1 und Abs. 5 StGB	17	0,3	0	0,0	9	8	0	0	0	0	0	14	82,4	14	14	0	0	0,0
4	113000	Sexueller Missbrauch von Schutzbefohlenen pp., unter Ausnutzung einer Amtsstellung oder eines Vertrauensverhältnisses §§ 174, 174a-c StGB	1	0,0	0	0,0	1	0	0	0	0	0	0	1	100,0	1	1	0	0	0,0
4	130000	Sexueller Missbrauch §§ 176, 176a, 176b, 179, 182, 183, 183a StGB	34	0,6	0	0,0	14	20	0	0	0	0	0	29	85,3	29	29	0	0	0,0
4	131000	Sexueller Missbrauch von Kindern §§ 176, 176a, 176b StGB	21	0,4	0	0,0	9	12	0	0	0	0	0	18	85,7	18	18	0	0	0,0
64	131100	Sexuelle Handlungen gemäß § 176 Abs. 1 und 2 StGB	13	0,2	0	0,0	5	8	0	0	0	0	0	12	92,3	12	12	0	0	0,0
64	131200	Exhibitionistische/sexuelle Handlungen vor Kindern gemäß § 176 Abs. 4 Nr. 1 StGB	2	0,0	0	0,0	1	1	0	0	0	0	0	1	50,0	1	1	0	0	0,0
64	131500	Vollzug des Beischlafs mit einem Kind oder Vornahme einer ähnlichen sexuellen Handlung gemäß § 176a Abs. 2 Nr. 1 StGB	1	0,0	0	0,0	1	0	0	0	0	0	0	1	100,0	1	1	0	0	0,0

	Schlüssel der Tat	Straftat	erfasste Fälle		davon Versuche		Tatortverteilung (nach Einwohnerzahl)					mit Schusswaffe		aufgeklärte Fälle		TV Gesamtanzahl	davon		nichtdeutsche TV	
			Anzahl	Anteil in %	Anzahl	Anteil in %	< 20.000	20.000 < 100.000	100.000 < 500.000	>= 500.000	unbekannt	ge-droht	ge-schos-sen	Anzahl	Anteil in %		männlich	weiblich	Anzahl	Anteil in %
	1	2	3	4	5	6	7	8	9	10	11	12	13	14	15	16	17	18	19	20
64	131600	Schwerer sexueller Missbrauch von Kindern zur Herstellung und Verbreitung pornographischer Schriften gemäß § 176a Abs. 3 StGB	1	0,0	0	0,0	0	1	0	0	0	0	0	0	0,0	0	0	0	0	0,0
64	131700	Sonstiger schwerer sexueller Missbrauch von Kindern gemäß § 176a StGB	4	0,1	0	0,0	2	2	0	0	0	0	0	4	100,0	4	4	0	0	0,0
4	132000	Exhibitionistische Handlungen und Erregung öffentlichen Ärgernisses §§ 183, 183a StGB	4	0,1	0	0,0	1	3	0	0	0	0	0	3	75,0	3	3	0	0	0,0
64	133000	Sexueller Missbrauch von Jugendlichen gemäß § 182 StGB	5	0,1	0	0,0	1	4	0	0	0	0	0	5	100,0	5	5	0	0	0,0
64	134000	Sexueller Missbrauch Widerstandsunfähiger gemäß § 179 StGB	4	0,1	0	0,0	3	1	0	0	0	0	0	3	75,0	3	3	0	0	0,0
4	140000	Ausnutzen sexueller Neigung gemäß §§ 180, 180a, 181a, 184, 184a, 184b, 184c, 184d, 184e, 184f StGB	8	0,1	0	0,0	2	6	0	0	0	0	0	7	87,5	9	6	3	0	0,0
64	142000	Zuhälterei gemäß § 181a StGB	1	0,0	0	0,0	0	1	0	0	0	0	0	1	100,0	1	1	0	0	0,0
4	143000	Verbreitung pornographischer Schriften (Erzeugnisse) gemäß §§ 184, 184a, 184b, 184c, 184d StGB	7	0,1	0	0,0	2	5	0	0	0	0	0	6	85,7	8	5	3	0	0,0
64	143100	Verbreitung pornographischer Schriften (Erzeugnisse) an Personen unter 18 Jahren gemäß § 184 Abs. 1 Nr. 1, 2, 5 StGB	5	0,1	0	0,0	1	4	0	0	0	0	0	4	80,0	6	3	3	0	0,0
64	143300	Besitz/Verschaffung von Kinderpornographie gemäß § 184b Abs. 2 und 4 StGB	1	0,0	0	0,0	0	1	0	0	0	0	0	1	100,0	1	1	0	0	0,0
4	200000	Rohheitsdelikte und Straftaten gegen die persönliche Freiheit	829	14,8	11	1,3	357	472	0	0	0	1	0	741	89,4	670	552	118	24	3,6
4	210000	Raub, räuberische Erpressung und räuberischer Angriff auf Kraftfahrer §§ 249-252, 255, 316a StGB	33	0,6	0	0,0	13	20	0	0	0	1	0	22	66,7	27	26	1	3	11,1
4	212000	Raubüberfälle auf sonstige Zahlstellen und Geschäfte	1	0,0	0	0,0	1	0	0	0	0	0	0	1	100,0	4	3	1	0	0,0
4	219000	Raubüberfälle in Wohnungen	2	0,0	0	0,0	1	1	0	0	0	0	0	1	50,0	1	1	0	0	0,0
4	220000	Körperverletzung §§ 223-227, 229, 231 StGB	559	10,0	7	1,3	226	333	0	0	0	0	0	510	91,2	486	400	86	15	3,1
4	222000	Gefährliche und schwere Körperverletzung, Verstümmelung weiblicher Genitalien §§ 224, 226, 231 StGB	124	2,2	1	0,8	45	79	0	0	0	0	0	109	87,9	142	121	21	0	0,0
4	222100	Gefährliche und schwere Körperverletzung auf Straßen, Wegen oder Plätzen	57	1,0	0	0,0	18	39	0	0	0	0	0	48	84,2	69	64	5	0	0,0

	Schlüssel der Tat	Straftat	erfasste Fälle		davon Versuche		Tatortverteilung (nach Einwohnerzahl)					mit Schusswaffe		aufgeklärte Fälle		TV Gesamtanzahl	davon		nichtdeutsche TV	
			Anzahl	Anteil in %	Anzahl	Anteil in %	< 20.000	20.000 < 100.000	100.000 < 500.000	>= 500.000	unbekannt	ge-droht	ge-schos-sen	Anzahl	Anteil in %		männlich	weiblich	Anzahl	Anteil in %
	1	2	3	4	5	6	7	8	9	10	11	12	13	14	15	16	17	18	19	20
4	223000	Misshandlung von Schutzbefohlenen § 225 StGB	9	0,2	0	0,0	6	3	0	0	0	0	0	9	100,0	9	5	4	0	0,0
64	223100	Misshandlung von Kindern	8	0,1	0	0,0	5	3	0	0	0	0	0	8	100,0	8	5	3	0	0,0
64	224000	Vorsätzliche einfache Körperverletzung gemäß § 223 StGB	398	7,1	6	1,5	158	240	0	0	0	0	0	367	92,2	332	275	57	15	4,5
64	225000	Fahrlässige Körperverletzung gemäß § 229 StGB	28	0,5	0	0,0	17	11	0	0	0	0	0	25	89,3	27	20	7	0	0,0
4	230000	Straftaten gegen die persönliche Freiheit gemäß §§ 232-233a, 234, 235, 236, 237, 238-239b, 240, 241, 316c StGB davon	237	4,2	4	1,7	118	119	0	0	0	0	0	209	88,2	205	170	35	10	4,9
4	231000	Menschenraub, Entziehung Minderjähriger, Kinderhandel §§ 234, 235, 236 StGB	4	0,1	0	0,0	3	1	0	0	0	0	0	4	100,0	4	4	0	0	0,0
64	231200	Entziehung Minderjähriger gemäß § 235 StGB	4	0,1	0	0,0	3	1	0	0	0	0	0	4	100,0	4	4	0	0	0,0
4	232000	Zwangsheirat, Nachstellung (Stalking), Freiheitsberaubung, Nötigung, Bedrohung §§ 237, 238, 239, 240, 241 StGB davon:	232	4,1	4	1,7	115	117	0	0	0	0	0	204	87,9	200	165	35	8	4,0
64	232100	Freiheitsberaubung gemäß § 239 StGB	11	0,2	0	0,0	2	9	0	0	0	0	0	10	90,9	13	10	3	0	0,0
4	232200	Nötigung § 240 StGB	61	1,1	4	6,6	37	24	0	0	0	0	0	55	90,2	57	46	11	2	3,5
64	232300	Bedrohung gemäß § 241 StGB	134	2,4	0	0,0	63	71	0	0	0	0	0	117	87,3	113	95	18	6	5,3
4	232400	Nachstellung (Stalking) gemäß § 238 StGB	26	0,5	0	0,0	13	13	0	0	0	0	0	22	84,6	23	20	3	0	0,0
4	236000	Menschenhandel zum Zweck der sexuellen Ausbeutung gemäß § 232 StGB	1	0,0	0	0,0	0	1	0	0	0	0	0	1	100,0	2	2	0	2	100,0
64	236100	Menschenhandel zum Zweck der sexuellen Ausbeutung gemäß § 232 Abs. 1 StGB	1	0,0	0	0,0	0	1	0	0	0	0	0	1	100,0	2	2	0	2	100,0
4	3***00	Diebstahl ohne erschwerende Umstände §§ 242, 247, 248a-c StGB	1.200	21,4	10	0,8	559	641	0	0	0	0	0	641	53,4	550	389	161	32	5,8
4	3**100	Diebstahl ohne erschwerende Umstände von Kraftwagen einschl. unbefugter Ingebrauchnahme	17	0,3	0	0,0	8	9	0	0	0	0	0	9	52,9	12	12	0	0	0,0

Schlüssel der Tat	Straftat	erfasste Fälle		davon Versuche		Tatortverteilung (nach Einwohnerzahl)					mit Schusswaffe		aufgeklärte Fälle		TV Gesamt- anzahl	davon		nichtdeutsche TV		
		Anzahl	Anteil in %	Anzahl	Anteil in %	< 20.000	20.000 < 100.000	100.000 < 500.000	>= 500.000	un- be- kannt	ge- droht	ge- schos- sen	Anzahl	Anteil in %		männ- lich	weib- lich	Anzahl	Anteil in %	
1	2	3	4	5	6	7	8	9	10	11	12	13	14	15	16	17	18	19	20	
4	3**200	Diebstahl ohne erschwerende Umstände von Mopeds und Krafträdern einschl. unbefugter Ingebrauchnahme	6	0,1	0	0,0	3	3	0	0	0	0	0	1	16,7	1	1	0	0	0,0
4	3**300	Diebstahl ohne erschwerende Umstände von Fahrrädern einschl. unbefugter Ingebrauchnahme	122	2,2	0	0,0	51	71	0	0	0	0	0	33	27,0	30	27	3	0	0,0
4	3**500	Diebstahl ohne erschwerende Umstände von unbaren Zahlungsmitteln	15	0,3	0	0,0	9	6	0	0	0	0	0	4	26,7	4	3	1	1	25,0
4	3**800	Diebstahl ohne erschwerende Umstände von Antiquitäten, Kunst- und sakralen Gegenständen	4	0,1	0	0,0	4	0	0	0	0	0	0	3	75,0	2	1	1	0	0,0
4	300000	Sonstiger einfacher Diebstahl §§ 242, 247, 248a-c StGB	479	8,5	6	1,3	237	242	0	0	0	0	0	185	38,6	179	137	42	6	3,4
4	300100	Einfacher Diebstahl von Kraftwagen einschl. unbefugter Ingebrauchnahme	16	0,3	0	0,0	7	9	0	0	0	0	0	9	56,3	12	12	0	0	0,0
4	300200	Einfacher Diebstahl von Mopeds und Krafträdern einschl. unbefugter Ingebrauchnahme	6	0,1	0	0,0	3	3	0	0	0	0	0	1	16,7	1	1	0	0	0,0
4	300300	Einfacher Diebstahl von Fahrrädern einschl. unbefugter Ingebrauchnahme	111	2,0	0	0,0	45	66	0	0	0	0	0	28	25,2	26	24	2	0	0,0
4	310*00	Diebstahl ohne erschwerende Umstände in/aus Dienst-, Büro-, Fabrikations-, Werkstatt- und Lagerräumen	22	0,4	0	0,0	17	5	0	0	0	0	0	7	31,8	9	8	1	0	0,0
4	315*00	Diebstahl ohne erschwerende Umstände in/aus Gaststätten, Kantinen, Hotels und Pensionen	5	0,1	0	0,0	4	1	0	0	0	0	0	3	60,0	8	7	1	0	0,0
4	325*00	Diebstahl ohne erschwerende Umstände in/aus Kiosken, Warenhäusern, Verkaufsräumen, Selbstbedienungsläden, Schaufenstern, Schaukästen und Vitrinen	375	6,7	1	0,3	159	216	0	0	0	0	0	349	93,1	304	196	108	25	8,2
4	326*00	Ladendiebstahl ohne erschwerende Umstände	371	6,6	1	0,3	157	214	0	0	0	0	0	347	93,5	302	194	108	25	8,3
4	335*00	Diebstahl ohne erschwerende Umstände in/aus Wohnungen	38	0,7	0	0,0	17	21	0	0	0	0	0	25	65,8	27	17	10	0	0,0
4	340*00	Diebstahl ohne erschwerende Umstände in/aus Boden-/Kellerräumen, Waschküchen	17	0,3	0	0,0	5	12	0	0	0	0	0	7	41,2	8	6	2	0	0,0
4	345*00	Diebstahl ohne erschwerende Umstände in/aus überwiegend unbezogenen Neu- und Rohbauten, Baubuden und Baustellen	1	0,0	0	0,0	0	1	0	0	0	0	0	1	100,0	1	1	0	0	0,0
4	350*00	Diebstahl ohne erschwerende Umstände an/aus Kraftfahrzeugen	96	1,7	3	3,1	51	45	0	0	0	0	0	17	17,7	15	13	2	0	0,0

Schlüssel der Tat	Straftat	erfasste Fälle		davon Versuche		Tatortverteilung (nach Einwohnerzahl)					mit Schusswaffe		aufgeklärte Fälle		TV Gesamtanzahl	davon		nichtdeutsche TV		
		Anzahl	Anteil in %	Anzahl	Anteil in %	< 20.000	20.000 < 100.000	100.000 < 500.000	>= 500.000	unbekannt	gedroht	geschossen	Anzahl	Anteil in %		männlich	weiblich	Anzahl	Anteil in %	
1	2	3	4	5	6	7	8	9	10	11	12	13	14	15	16	17	18	19	20	
4	4***00	Diebstahl unter erschwerenden Umständen §§ 243-244a StGB	928	16,5	60	6,5	538	390	0	0	0	0	0	247	26,6	151	136	15	5	3,3
4	4**100	Diebstahl unter erschwerenden Umständen von Kraftwagen	14	0,2	0	0,0	6	8	0	0	0	0	0	10	71,4	8	8	0	0	0,0
4	4**200	Diebstahl unter erschwerenden Umständen von Mopeds und Krafträdern	15	0,3	1	6,7	11	4	0	0	0	0	0	3	20,0	3	3	0	0	0,0
4	4**300	Diebstahl unter erschwerenden Umständen von Fahrrädern	179	3,2	0	0,0	76	103	0	0	0	0	0	42	23,5	29	27	2	0	0,0
4	4**400	Diebstahl unter erschwerenden Umständen von Schusswaffen	1	0,0	0	0,0	0	1	0	0	0	0	0	0	0,0	0	0	0	0	0,0
4	4**500	Diebstahl unter erschwerenden Umständen von unbaren Zahlungsmitteln	1	0,0	0	0,0	0	1	0	0	0	0	0	1	100,0	1	1	0	0	0,0
4	4**700	Diebstahl unter erschwerenden Umständen von/aus Automaten	9	0,2	1	11,1	5	4	0	0	0	0	0	2	22,2	1	1	0	0	0,0
4	4**800	Diebstahl unter erschwerenden Umständen von Antiquitäten, Kunst- und sakralen Gegenständen	1	0,0	0	0,0	0	1	0	0	0	0	0	0	0,0	0	0	0	0	0,0
4	400000	Sonstiger schwerer Diebstahl §§ 243 - 244a StGB	340	6,1	31	9,1	219	121	0	0	0	0	0	91	26,8	68	60	8	3	4,4
4	400100	Schwerer Diebstahl von Kraftwagen	13	0,2	0	0,0	5	8	0	0	0	0	0	10	76,9	8	8	0	0	0,0
4	400200	Schwerer Diebstahl von Mopeds und Krafträdern	14	0,2	1	7,1	10	4	0	0	0	0	0	3	21,4	3	3	0	0	0,0
4	400300	Schwerer Diebstahl von Fahrrädern	157	2,8	0	0,0	63	94	0	0	0	0	0	33	21,0	25	23	2	0	0,0
4	400400	Schwerer Diebstahl von Schusswaffen	1	0,0	0	0,0	0	1	0	0	0	0	0	0	0,0	0	0	0	0	0,0
4	400700	Schwerer Diebstahl von/aus Automaten	8	0,1	1	12,5	4	4	0	0	0	0	0	2	25,0	1	1	0	0	0,0
4	400800	Schwerer Diebstahl von Antiquitäten, Kunst- und sakralen Gegenständen	1	0,0	0	0,0	0	1	0	0	0	0	0	0	0,0	0	0	0	0	0,0
4	410*00	Diebstahl unter erschwerenden Umständen in/aus Dienst-, Büro-, Fabrikations-, Werkstatt- und Lagerräumen	94	1,7	7	7,4	71	23	0	0	0	0	0	22	23,4	31	29	2	2	6,5
4	410000	Schwerer Diebstahl in/aus Dienst-, Büro-, Fabrikations-, Werkstatt- und Lagerräumen	89	1,6	7	7,9	67	22	0	0	0	0	0	21	23,6	30	28	2	2	6,7

	Schlüssel der Tat	Straftat	erfasste Fälle		davon Versuche		Tatortverteilung (nach Einwohnerzahl)					mit Schusswaffe		aufgeklärte Fälle		TV Gesamtanzahl	davon		nichtdeutsche TV	
			Anzahl	Anteil in %	Anzahl	Anteil in %	< 20.000	20.000 < 100.000	100.000 < 500.000	>= 500.000	unbekannt	gedroht	geschossen	Anzahl	Anteil in %		männlich	weiblich	Anzahl	Anteil in %
	1	2	3	4	5	6	7	8	9	10	11	12	13	14	15	16	17	18	19	20
4	410100	Bes. schw. Fall des Diebstahls in/aus Dienst-, Büro-, Fabrikations-, Werkstatt- und Lagerräumen von Kraftwagen	1	0,0	0	0,0	1	0	0	0	0	0	0	0	0,0	0	0	0	0	0,0
4	410200	Bes. schw. Fall des Diebstahls in/aus Dienst-/Büro-/Fabrikat.-/Werkst.-/Lagerräumen von Mopeds und Krafträdern	1	0,0	0	0,0	1	0	0	0	0	0	0	0	0,0	0	0	0	0	0,0
4	410300	Bes. schw. Fall des Diebstahls in/aus Dienst-, Büro-, Fabrikations-, Werkstatt- und Lagerräumen von Fahrrädern	2	0,0	0	0,0	1	1	0	0	0	0	0	1	50,0	1	1	0	0	0,0
4	410700	Bes. schw. Fall des Diebstahls in/aus Dienst-, Büro-, Fabrikations-, Werkstatt- und Lagerräumen von/aus Automaten	1	0,0	0	0,0	1	0	0	0	0	0	0	0	0,0	0	0	0	0	0,0
4	415*00	Diebstahl unter erschwerenden Umständen in/aus Gaststätten, Kantinen, Hotels und Pensionen	12	0,2	0	0,0	7	5	0	0	0	0	0	8	66,7	9	7	2	1	11,1
4	415000	Bes. schw. Fall des Diebstahls in/aus Gaststätten, Kantinen, Hotels und Pensionen	12	0,2	0	0,0	7	5	0	0	0	0	0	8	66,7	9	7	2	1	11,1
4	425*00	Schwerer Diebstahl in/aus Kiosken, Warenhäusern, Verkaufsräumen, Selbstbedienungsläden, Schaufenstern, Schaukästen und Vitrinen	38	0,7	7	18,4	27	11	0	0	0	0	0	7	18,4	11	10	1	1	9,1
4	425000	Besonders schwerer Fall des Diebstahls in/aus Kiosken, Warenhäusern, Verkaufsräumen, Selbstbedienungsläden	37	0,7	7	18,9	26	11	0	0	0	0	0	6	16,2	10	9	1	1	10,0
4	426*00	Besonders schwerer Fall des Ladendiebstahls	1	0,0	0	0,0	1	0	0	0	0	0	0	1	100,0	1	1	0	0	0,0
4	426000	Besonders schwerer Fall des Ladendiebstahls	1	0,0	0	0,0	1	0	0	0	0	0	0	1	100,0	1	1	0	0	0,0
4	435*00	Wohnungseinbruchdiebstahl § 244 Abs. 1 Nr. 3 StGB	45	0,8	0	0,0	9	36	0	0	0	0	0	20	44,4	23	19	4	0	0,0
4	436*00	Tageswohnungseinbruch	15	0,3	0	0,0	5	10	0	0	0	0	0	7	46,7	8	6	2	0	0,0
4	440*00	Besonders schwerer Fall des Diebstahls in/aus Boden-, Kellerräumen, Waschküchen	81	1,4	3	3,7	43	38	0	0	0	0	0	26	32,1	12	10	2	0	0,0
4	440000	Besonders schwerer Fall des Diebstahls in/aus Boden-, Kellerräumen, Waschküchen	61	1,1	3	4,9	31	30	0	0	0	0	0	18	29,5	8	6	2	0	0,0
4	440300	Bes. schw. Fall des Diebstahls in/aus Boden-, Kellerräumen, Waschküchen von Fahrrädern	20	0,4	0	0,0	12	8	0	0	0	0	0	8	40,0	5	5	0	0	0,0
4	445*00	Besonders schwerer Fall des Diebstahls in/aus überwiegend unbezogenen Neu- und Rohbauten, Baubuden und Baustellen	9	0,2	2	22,2	4	5	0	0	0	0	0	1	11,1	1	1	0	0	0,0

	Schlüssel der Tat	Straftat	erfasste Fälle		davon Versuche		Tatortverteilung (nach Einwohnerzahl)					mit Schusswaffe		aufgeklärte Fälle		TV Gesamtanzahl	davon		nichtdeutsche TV	
			Anzahl	Anteil in %	Anzahl	Anteil in %	< 20.000	20.000 < 100.000	100.000 < 500.000	>= 500.000	unbekannt	gedroht	geschossen	Anzahl	Anteil in %		männlich	weiblich	Anzahl	Anteil in %
	1	2	3	4	5	6	7	8	9	10	11	12	13	14	15	16	17	18	19	20
4	445000	Besonders schwerer Fall des Diebstahls in/aus überwiegend unbezogenen Neu- und Rohbauten, Baubuden und Baustellen	9	0,2	2	22,2	4	5	0	0	0	0	0	1	11,1	1	1	0	0	0,0
4	450*00	Besonders schwerer Fall des Diebstahls an/aus Kraftfahrzeugen	115	2,1	8	7,0	76	39	0	0	0	0	0	24	20,9	17	17	0	0	0,0
4	450000	Besonders schwerer Fall des Diebstahls an/aus Kraftfahrzeugen von sonstigem Gut	115	2,1	8	7,0	76	39	0	0	0	0	0	24	20,9	17	17	0	0	0,0
4	****00	Diebstahl insgesamt	2.128	37,9	70	3,3	1.097	1.031	0	0	0	0	0	888	41,7	656	484	172	37	5,6
4	***100	Diebstahl insgesamt von Kraftwagen einschl. unbefugter Ingebrauchnahme	31	0,6	0	0,0	14	17	0	0	0	0	0	19	61,3	19	19	0	0	0,0
4	***200	Diebstahl insgesamt von Mopeds und Krafträdern einschl. unbefugter Ingebrauchnahme	21	0,4	1	4,8	14	7	0	0	0	0	0	4	19,0	4	4	0	0	0,0
4	***300	Diebstahl insgesamt von Fahrrädern einschl. unbefugter Ingebrauchnahme	301	5,4	0	0,0	127	174	0	0	0	0	0	75	24,9	49	45	4	0	0,0
4	***400	Diebstahl insgesamt von Schusswaffen	1	0,0	0	0,0	0	1	0	0	0	0	0	0	0,0	0	0	0	0	0,0
4	***500	Diebstahl insgesamt von unbaren Zahlungsmitteln	16	0,3	0	0,0	9	7	0	0	0	0	0	5	31,3	5	4	1	1	20,0
4	***700	Diebstahl insgesamt von/aus Automaten	9	0,2	1	11,1	5	4	0	0	0	0	0	2	22,2	1	1	0	0	0,0
4	***800	Diebstahl insgesamt von Antiquitäten, Kunst- und sakralen Gegenständen	5	0,1	0	0,0	4	1	0	0	0	0	0	3	60,0	2	1	1	0	0,0
4	*00081	Diebstahl insgesamt in/aus Wochenend- und Gartenhaus	79	1,4	6	7,6	44	35	0	0	0	0	0	26	32,9	16	16	0	1	6,3
4	*00086	Diebstahl insgesamt in/aus einer Kirche	1	0,0	0	0,0	0	1	0	0	0	0	0	1	100,0	4	3	1	0	0,0
4	*00096	Diebstahl insgesamt von Buntmetall	11	0,2	1	9,1	6	5	0	0	0	0	0	2	18,2	2	2	0	0	0,0
4	*10*00	Diebstahl insgesamt in/aus Dienst-, Büro-, Fabrikations-, Werkstatt- und Lagerräumen	116	2,1	7	6,0	88	28	0	0	0	0	0	29	25,0	40	37	3	2	5,0
4	*15*00	Diebstahl insgesamt in/aus Gaststätten, Kantinen, Hotels und Pensionen	17	0,3	0	0,0	11	6	0	0	0	0	0	11	64,7	11	9	2	1	9,1

	Schlüssel der Tat	Straftat	erfasste Fälle		davon Versuche		Tatortverteilung (nach Einwohnerzahl)					mit Schusswaffe		aufgeklärte Fälle		TV Gesamtanzahl	davon		nichtdeutsche TV	
			Anzahl	Anteil in %	Anzahl	Anteil in %	< 20.000	20.000 < 100.000	100.000 < 500.000	>= 500.000	unbekannt	gedroht	geschossen	Anzahl	Anteil in %		männlich	weiblich	Anzahl	Anteil in %
	1	2	3	4	5	6	7	8	9	10	11	12	13	14	15	16	17	18	19	20
4	*25*00	Diebstahl gesamt in/aus Kiosken, Warenhäusern, Verkaufsräumen, Selbstbedienungsläden, Schaufenstern, Schaukästen und Vitrinen	413	7,4	8	1,9	186	227	0	0	0	0	0	356	86,2	314	205	109	26	8,3
4	*26*00	Diebstahl insgesamt Ladendiebstahl	372	6,6	1	0,3	158	214	0	0	0	0	0	348	93,5	303	195	108	25	8,3
4	*35*00	Diebstahl insgesamt in/aus Wohnungen	83	1,5	0	0,0	26	57	0	0	0	0	0	45	54,2	50	36	14	0	0,0
4	*40*00	Diebstahl insgesamt in/aus Boden-, Kellerräumen und Waschküchen	98	1,7	3	3,1	48	50	0	0	0	0	0	33	33,7	19	15	4	0	0,0
4	*45*00	Diebstahl insgesamt in/aus überwiegend unbezogenen Neu- und Rohbauten, Baubuden und Baustellen	10	0,2	2	20,0	4	6	0	0	0	0	0	2	20,0	2	2	0	0	0,0
4	*50*00	Diebstahl insgesamt an/aus Kraftfahrzeugen	211	3,8	11	5,2	127	84	0	0	0	0	0	41	19,4	29	27	2	0	0,0
4	*75000	Diebstahl insgesamt von Rezeptformularen zur Erlangung von Betäubungsmitteln	1	0,0	0	0,0	0	1	0	0	0	0	0	1	100,0	1	0	1	0	0,0
4	*90*00	Diebstahl insgesamt Taschendiebstahl	19	0,3	0	0,0	4	15	0	0	0	0	0	2	10,5	2	0	2	1	50,0
4	500000	Vermögens- und Fälschungsdelikte	846	15,1	11	1,3	341	504	0	0	1	0	0	708	83,7	528	354	174	29	5,5
4	510000	Betrug §§ 263, 263a, 264, 264a, 265, 265a, 265b StGB	673	12,0	11	1,6	273	399	0	0	1	0	0	573	85,1	412	269	143	19	4,6
4	511000	Waren- und Warenkreditbetrug	157	2,8	1	0,6	64	93	0	0	0	0	0	129	82,2	93	60	33	1	1,1
4	511200	Sonstiger Warenkreditbetrug	83	1,5	0	0,0	38	45	0	0	0	0	0	59	71,1	49	29	20	1	2,0
64	511300	Warenbetrug	74	1,3	1	1,4	26	48	0	0	0	0	0	70	94,6	46	33	13	0	0,0
4	514000	Geldkreditbetrug	5	0,1	0	0,0	2	3	0	0	0	0	0	5	100,0	5	3	2	0	0,0
64	514200	Subventionsbetrug gemäß § 264 StGB	4	0,1	0	0,0	1	3	0	0	0	0	0	4	100,0	4	3	1	0	0,0
64	514300	Kreditbetrug gemäß § 263 StGB	1	0,0	0	0,0	1	0	0	0	0	0	0	1	100,0	1	0	1	0	0,0
4	515000	Erschleichen von Leistungen § 265a StGB	39	0,7	0	0,0	26	13	0	0	0	0	0	38	97,4	37	28	9	9	24,3

	Schlüssel der Tat	Straftat	erfasste Fälle		davon Versuche		Tatortverteilung (nach Einwohnerzahl)					mit Schusswaffe		aufgeklärte Fälle		TV Gesamtanzahl	davon		nichtdeutsche TV	
			Anzahl	Anteil in %	Anzahl	Anteil in %	< 20.000	20.000 < 100.000	100.000 < 500.000	>= 500.000	unbekannt	gedroht	geschossen	Anzahl	Anteil in %		männlich	weiblich	Anzahl	Anteil in %
	1	2	3	4	5	6	7	8	9	10	11	12	13	14	15	16	17	18	19	20
4	516000	Betrug mittels rechtswidrig erlangter unbarer Zahlungsmittel	44	0,8	0	0,0	25	19	0	0	0	0	0	34	77,3	39	29	10	0	0,0
64	516200	Betrug mittels rechtswidrig erlangter Debitkarten ohne PIN (Lastschriftverfahren)	2	0,0	0	0,0	0	2	0	0	0	0	0	2	100,0	2	2	0	0	0,0
64	516300	Betrug mittels rechtswidrig erlangter Debitkarten mit PIN	12	0,2	0	0,0	9	3	0	0	0	0	0	10	83,3	10	6	4	0	0,0
64	516400	Betrug mittels rechtswidrig erlangter Kreditkarten	8	0,1	0	0,0	3	5	0	0	0	0	0	7	87,5	9	8	1	0	0,0
64	516500	Betrug mittels rechtswidrig erlangter Daten von Zahlungskarten	8	0,1	0	0,0	6	2	0	0	0	0	0	7	87,5	8	5	3	0	0,0
64	516900	Betrug mittels rechtswidrig erlangter sonstiger unbarer Zahlungsmittel	14	0,2	0	0,0	7	7	0	0	0	0	0	8	57,1	10	8	2	0	0,0
4	517000	Sonstiger Betrug	428	7,6	10	2,3	156	271	0	0	1	0	0	367	85,7	263	169	94	10	3,8
64	517100	Leistungsbetrug	4	0,1	1	25,0	2	2	0	0	0	0	0	3	75,0	3	3	0	0	0,0
4	517400	Betrug z.N.v. Versicherungen und Versicherungsmisbrauch §§ 263, 265 StGB	3	0,1	0	0,0	1	2	0	0	0	0	0	3	100,0	6	5	1	0	0,0
64	517500	Computerbetrug (soweit nicht unter den Schlüssel 5163 bzw. 5179 zu erfassen) gemäß § 263a StGB	17	0,3	0	0,0	9	8	0	0	0	0	0	6	35,3	6	4	2	0	0,0
64	517700	Betrug z.N.v. Sozialversicherungen und Sozialversicherungsträgern	9	0,2	0	0,0	2	7	0	0	0	0	0	9	100,0	11	4	7	1	9,1
64	517800	(Sonstiger) Sozialleistungsbetrug soweit nicht unter Schl. 5177 zu erfassen	2	0,0	0	0,0	1	1	0	0	0	0	0	2	100,0	2	0	2	0	0,0
64	517900	Betrug mit Zugangsberechtigungen zu Kommunikationsdiensten	2	0,0	0	0,0	1	1	0	0	0	0	0	0	0,0	0	0	0	0	0,0
4	518100	Abrechnungsbetrug	1	0,0	0	0,0	1	0	0	0	0	0	0	1	100,0	1	1	0	0	0,0
64	518200	Einmietbetrug	7	0,1	0	0,0	3	4	0	0	0	0	0	7	100,0	9	7	2	1	11,1
4	518300	Kontoeröffnungs- und Überweisungsbetrug	9	0,2	0	0,0	5	4	0	0	0	0	0	7	77,8	8	8	0	0	0,0
64	518400	Zechbetrug	5	0,1	0	0,0	3	2	0	0	0	0	0	4	80,0	4	4	0	0	0,0

	Schlüssel der Tat	Straftat	erfasste Fälle		davon Versuche		Tatortverteilung (nach Einwohnerzahl)					mit Schusswaffe		aufgeklärte Fälle		TV Gesamtanzahl	davon		nichtdeutsche TV	
			Anzahl	Anteil in %	Anzahl	Anteil in %	< 20.000	20.000 < 100.000	100.000 < 500.000	>= 500.000	unbekannt	gedroht	geschossen	Anzahl	Anteil in %		männlich	weiblich	Anzahl	Anteil in %
	1	2	3	4	5	6	7	8	9	10	11	12	13	14	15	16	17	18	19	20
64	518900	Sonstige weitere Betrugsarten	369	6,6	9	2,4	128	240	0	0	1	0	0	325	88,1	220	139	81	8	3,6
4	520000	Veruntreuungen §§ 266, 266a, 266b StGB	17	0,3	0	0,0	1	16	0	0	0	0	0	17	100,0	11	10	1	0	0,0
4	521000	Untreue § 266 StGB	9	0,2	0	0,0	0	9	0	0	0	0	0	9	100,0	5	5	0	0	0,0
64	522000	Vorenthalten und Veruntreuen von Arbeitsentgelt gemäß § 266a StGB	4	0,1	0	0,0	0	4	0	0	0	0	0	4	100,0	3	3	0	0	0,0
64	523000	Missbrauch von Scheck- und Kreditkarten gemäß § 266b StGB	4	0,1	0	0,0	1	3	0	0	0	0	0	4	100,0	5	4	1	0	0,0
4	530000	Unterschlagung §§ 246, 247, 248a StGB	109	1,9	0	0,0	38	71	0	0	0	0	0	77	70,6	84	55	29	2	2,4
4	540000	Urkundenfälschung §§ 267-271, 273-279, 281 StGB	47	0,8	0	0,0	29	18	0	0	0	0	0	41	87,2	39	33	6	8	20,5
4	543000	Fälschung beweisbarer Daten, Täuschung im Rechtsverkehr bei Datenverarbeitung §§ 269, 270 StGB	1	0,0	0	0,0	0	1	0	0	0	0	0	1	100,0	1	1	0	0	0,0
4	600000	Sonstige Straftatbestände (StGB)	1.246	22,2	8	0,6	612	634	0	0	0	0	0	832	66,8	755	555	200	21	2,8
4	610000	Erpressung § 253 StGB	17	0,3	0	0,0	10	7	0	0	0	0	0	10	58,8	14	14	0	0	0,0
4	620000	Widerstand gegen die Staatsgewalt und Straftaten gegen die öffentliche Ordnung §§ 111, 113, 114, 120, 121, 123-127, 129, 130-134, 136, 138, 140, 145, 145a, 145c, 145d StGB	210	3,7	0	0,0	96	114	0	0	0	0	0	195	92,9	182	151	31	7	3,8
4	621000	Widerstand gegen die Staatsgewalt §§ 111, 113, 114, 120, 121 StGB	32	0,6	0	0,0	15	17	0	0	0	0	0	32	100,0	35	29	6	0	0,0
4	621020	Widerstand gegen Vollstreckungsbeamte	30	0,5	0	0,0	14	16	0	0	0	0	0	30	100,0	33	28	5	0	0,0
4	622000	Hausfriedensbruch §§ 123, 124 StGB	125	2,2	0	0,0	65	60	0	0	0	0	0	112	89,6	108	96	12	4	3,7
64	622100	Hausfriedensbruch gemäß § 123 StGB	125	2,2	0	0,0	65	60	0	0	0	0	0	112	89,6	108	96	12	4	3,7
4	624000	Vortäuschen einer Straftat § 145d StGB	20	0,4	0	0,0	6	14	0	0	0	0	0	20	100,0	20	12	8	0	0,0
4	624200	Vortäuschen eines Diebstahls	2	0,0	0	0,0	0	2	0	0	0	0	0	2	100,0	2	1	1	0	0,0

	Schlüssel der Tat	Straftat	erfasste Fälle		davon Versuche		Tatortverteilung (nach Einwohnerzahl)					mit Schusswaffe		aufgeklärte Fälle		TV Gesamtanzahl	davon		nichtdeutsche TV	
			Anzahl	Anteil in %	Anzahl	Anteil in %	< 20.000	20.000 < 100.000	100.000 < 500.000	>= 500.000	unbekannt	ge-droht	ge-schos-sen	Anzahl	Anteil in %		männlich	weiblich	Anzahl	Anteil in %
	1	2	3	4	5	6	7	8	9	10	11	12	13	14	15	16	17	18	19	20
64	627000	Volksverhetzung gemäß § 130 StGB	3	0,1	0	0,0	0	3	0	0	0	0	0	3	100,0	2	2	0	0	0,0
4	630000	Begünstigung, Strafvereitelung (ohne Strafvereitelung im Amt), Hehlerei und Geldwäsche §§ 257, 258, 259-261 StGB	30	0,5	1	3,3	18	12	0	0	0	0	0	28	93,3	37	29	8	7	18,9
4	632000	Sonstige Hehlerei §§ 259-260a StGB	22	0,4	0	0,0	15	7	0	0	0	0	0	20	90,9	28	23	5	5	17,9
64	632100	Sonstige gewerbsmäßige Hehlerei gemäß § 260 Abs. 1 Nr. 1 StGB	3	0,1	0	0,0	3	0	0	0	0	0	0	3	100,0	5	4	1	0	0,0
64	633000	Geldwäsche, Verschleierung unrechtmäßig erlangter Vermögenswerte gemäß § 261 StGB	7	0,1	0	0,0	2	5	0	0	0	0	0	7	100,0	8	6	2	2	25,0
4	640000	Brandstiftung und Herbeiführen einer Brandgefahr §§ 306-306d, 306f StGB	34	0,6	0	0,0	27	7	0	0	0	0	0	18	52,9	18	12	6	0	0,0
4	641000	(Vorsätzliche) Brandstiftung und Herbeiführen einer Brandgefahr §§ 306-306c, 306f Abs. 1 und 2 StGB	18	0,3	0	0,0	15	3	0	0	0	0	0	7	38,9	6	5	1	0	0,0
4	650000	Wettbewerbs-, Korruptions- und Amtsdelikte §§ 258a, 298-300, 331-353d, 355, 357 StGB	10	0,2	0	0,0	6	4	0	0	0	0	0	7	70,0	9	7	2	0	0,0
4	651000	Vorteilsannahme, Bestechlichkeit §§ 331, 332, 335 StGB	5	0,1	0	0,0	2	3	0	0	0	0	0	2	40,0	1	1	0	0	0,0
64	651200	Bestechlichkeit gemäß § 332 StGB	5	0,1	0	0,0	2	3	0	0	0	0	0	2	40,0	1	1	0	0	0,0
4	655000	Sonstige Straftaten im Amt §§ 258a, 339-353d, 355, 357 StGB	5	0,1	0	0,0	4	1	0	0	0	0	0	5	100,0	8	6	2	0	0,0
64	655100	Körperverletzung im Amt gemäß § 340 StGB	4	0,1	0	0,0	4	0	0	0	0	0	0	4	100,0	6	4	2	0	0,0
4	660000	Strafbarer Eigennutz §§ 284, 285, 287-293, 297 StGB	5	0,1	0	0,0	3	2	0	0	0	0	0	3	60,0	6	6	0	0	0,0
4	662000	Wilderei §§ 292, 293 StGB	4	0,1	0	0,0	2	2	0	0	0	0	0	3	75,0	6	6	0	0	0,0
64	662100	Jagdwilderei gemäß § 292 StGB	1	0,0	0	0,0	1	0	0	0	0	0	0	0	0,0	0	0	0	0	0,0
4	670000	Alle sonstigen Straftaten gemäß StGB - ohne Verkehrsdelikte	940	16,8	7	0,7	452	488	0	0	0	0	0	571	60,7	539	381	158	9	1,7
64	671000	Verletzung der Unterhaltspflicht gemäß § 170 StGB	12	0,2	0	0,0	7	5	0	0	0	0	0	12	100,0	12	10	2	0	0,0

	Schlüssel der Tat	Straftat	erfasste Fälle		davon Versuche		Tatortverteilung (nach Einwohnerzahl)					mit Schusswaffe		aufgeklärte Fälle		TV Gesamtanzahl	davon		nichtdeutsche TV	
			Anzahl	Anteil in %	Anzahl	Anteil in %	< 20.000	20.000 < 100.000	100.000 < 500.000	>= 500.000	unbekannt	gedroht	geschossen	Anzahl	Anteil in %		männlich	weiblich	Anzahl	Anteil in %
	1	2	3	4	5	6	7	8	9	10	11	12	13	14	15	16	17	18	19	20
64	672000	Verletzung der Fürsorge- oder Erziehungspflicht gemäß § 171 StGB	11	0,2	0	0,0	4	7	0	0	0	0	0	11	100,0	17	2	15	0	0,0
4	673000	Beleidigung §§ 185-187, 189 StGB	259	4,6	0	0,0	118	141	0	0	0	0	0	236	91,1	223	150	73	2	0,9
4	673100	Beleidigung auf sexueller Grundlage §§ 185-187, 189 StGB	46	0,8	0	0,0	21	25	0	0	0	0	0	34	73,9	35	21	14	0	0,0
4	674000	Sachbeschädigung §§ 303-305a StGB	547	9,8	6	1,1	282	265	0	0	0	0	0	230	42,0	230	189	41	9	3,9
4	674010	Sachbeschädigung gemäß § 303 StGB ohne Schl. 6741 00 u. 6743 00	297	5,3	5	1,7	148	149	0	0	0	0	0	151	50,8	152	123	29	7	4,6
4	674020	Gemeinschaftliche Sachbeschädigung ohne Schl. 6743 20	12	0,2	0	0,0	6	6	0	0	0	0	0	8	66,7	12	11	1	0	0,0
4	674100	Sachbeschädigung an Kfz	158	2,8	0	0,0	75	83	0	0	0	0	0	58	36,7	59	47	12	2	3,4
4	674200	Datenveränderung, Computersabotage §§ 303a, 303b StGB	3	0,1	0	0,0	1	2	0	0	0	0	0	1	33,3	1	1	0	0	0,0
4	674300	Sonstige Sachbeschädigung auf Straßen, Wegen oder Plätzen	76	1,4	1	1,3	51	25	0	0	0	0	0	11	14,5	15	14	1	0	0,0
4	674310	Sonstige Sachbeschädigung auf Straßen, Wegen oder Plätzen gemäß § 303 StGB	70	1,2	1	1,4	46	24	0	0	0	0	0	11	15,7	15	14	1	0	0,0
4	674320	Gemeinschaftliche Sachbeschädigung auf Straßen, Wegen oder Plätzen	6	0,1	0	0,0	5	1	0	0	0	0	0	0	0,0	0	0	0	0	0,0
4	674500	Zerstörung wichtiger Arbeitsmittel § 305a StGB	1	0,0	0	0,0	1	0	0	0	0	0	0	1	100,0	1	1	0	0	0,0
4	676000	Straftaten gegen die Umwelt §§ 324, 324a, 325-330a StGB	10	0,2	0	0,0	6	4	0	0	0	0	0	4	40,0	4	3	1	0	0,0
4	676010	Bodenverunreinigung 324a StGB	3	0,1	0	0,0	2	1	0	0	0	0	0	0	0,0	0	0	0	0	0,0
4	676100	Gewässerverunreinigung § 324 StGB	2	0,0	0	0,0	1	1	0	0	0	0	0	2	100,0	2	2	0	0	0,0
4	676400	Unerlaubter Umgang mit Abfällen § 326 außer Abs. 2 StGB	5	0,1	0	0,0	3	2	0	0	0	0	0	2	40,0	2	1	1	0	0,0
4	676410	Unerlaubter Umgang mit Abfällen § 326 Abs. 1	5	0,1	0	0,0	3	2	0	0	0	0	0	2	40,0	2	1	1	0	0,0

	Schlüssel der Tat	Straftat	erfasste Fälle		davon Versuche		Tatortverteilung (nach Einwohnerzahl)					mit Schusswaffe		aufgeklärte Fälle		TV Gesamtanzahl	davon		nichtdeutsche TV	
			Anzahl	Anteil in %	Anzahl	Anteil in %	< 20.000	20.000 < 100.000	100.000 < 500.000	>= 500.000	unbekannt	gedroht	geschossen	Anzahl	Anteil in %		männlich	weiblich	Anzahl	Anteil in %
	1	2	3	4	5	6	7	8	9	10	11	12	13	14	15	16	17	18	19	20
4	678000	Ausspähen, Abfangen von Daten einschl. Vorbereitungshandlungen gemäß §§ 202a, 202b, 202c StGB	15	0,3	0	0,0	9	6	0	0	0	0	0	7	46,7	8	6	2	0	0,0
4	700000	Strafrechtliche Nebengesetze	486	8,7	1	0,2	176	310	0	0	0	0	3	466	95,9	371	306	65	10	2,7
4	710000	Straftaten gegen strafrechtliche Nebengesetze auf dem Wirtschaftssektor	13	0,2	0	0,0	8	5	0	0	0	0	0	12	92,3	11	9	2	1	9,1
4	715000	Straftaten im Zusammenhang mit Urheberrechtsbestimmungen (UrheberrechtsG, MarkenG, § 17 UWG, GebrauchsmusterG, GeschmacksmusterG, KunsturheberrechtsG, PatentG, HalbleiterschutzG)	6	0,1	0	0,0	4	2	0	0	0	0	0	5	83,3	4	3	1	0	0,0
4	716000	Straftaten im Zusammenhang mit Lebens- und Arzneimitteln (z.B. Lebensmittel- und Futtermittelgesetzbuch, ArzneimittelG, WeinG)	3	0,1	0	0,0	2	1	0	0	0	0	0	3	100,0	3	2	1	0	0,0
4	716200	Straftaten nach dem Arzneimittelgesetz	3	0,1	0	0,0	2	1	0	0	0	0	0	3	100,0	3	2	1	0	0,0
4	716210	Straftaten nach dem Arzneimittelgesetz gemäß § 95 AMG	3	0,1	0	0,0	2	1	0	0	0	0	0	3	100,0	3	2	1	0	0,0
4	719000	Sonstige Straftaten (Nebengesetze) auf dem Wirtschaftssektor (z.B. Rennwett- und Lotterieg, UWG ohne § 17, VersicherungsaufsichtG, WirtschaftsstrafG, Gewerbeordnung)	4	0,1	0	0,0	2	2	0	0	0	0	0	4	100,0	4	4	0	1	25,0
4	720000	Straftaten gegen sonstige strafrechtliche Nebengesetze-ohne Verkehrsdelikte-	69	1,2	0	0,0	26	43	0	0	0	0	1	63	91,3	59	52	7	6	10,2
4	725000	Straftaten gegen das Aufenthalts-, das Asylverfahrens- und das Freizügigkeitsgesetz/EU	2	0,0	0	0,0	0	2	0	0	0	0	0	2	100,0	5	3	2	5	100,0
64	725700	Unerlaubter Aufenthalt gemäß § 95 Abs. 1 Nr. 1, 2 und Abs. 2 Nr. 1b Aufenthaltsgesetz	2	0,0	0	0,0	0	2	0	0	0	0	0	2	100,0	5	3	2	5	100,0
4	726000	Straftaten gegen das Sprengstoff-, das Waffen- und das Kriegswaffenkontrollgesetz	49	0,9	0	0,0	23	26	0	0	0	0	1	43	87,8	42	38	4	0	0,0
64	726100	Straftaten gegen das Sprengstoffgesetz	8	0,1	0	0,0	4	4	0	0	0	0	0	8	100,0	8	8	0	0	0,0
64	726200	Straftaten gegen das Waffengesetz	41	0,7	0	0,0	19	22	0	0	0	0	1	35	85,4	34	30	4	0	0,0
64	730000	Rauschgiftdelikte -Betäubungsmittelgesetz-(soweit nicht bereits mit anderer Schlüsselzahl erfasst)	390	7,0	1	0,3	134	256	0	0	0	0	0	380	97,4	312	257	55	3	1,0
64	731000	Allgemeine Verstöße gemäß § 29 BtMG(soweit nicht unter 7340 pp. zu erfassen)	317	5,7	1	0,3	105	212	0	0	0	0	0	308	97,2	261	210	51	2	0,8

	Schlüssel der Tat	Straftat	erfasste Fälle		davon Versuche		Tatortverteilung (nach Einwohnerzahl)					mit Schusswaffe		aufgeklärte Fälle		TV Gesamtanzahl	davon		nichtdeutsche TV	
			Anzahl	Anteil in %	Anzahl	Anteil in %	< 20.000	20.000 < 100.000	100.000 < 500.000	>= 500.000	unbekannt	ge-droht	ge-schos-sen	Anzahl	Anteil in %		männlich	weiblich	Anzahl	Anteil in %
	1	2	3	4	5	6	7	8	9	10	11	12	13	14	15	16	17	18	19	20
64	731100	Allgemeiner Verstoß mit Heroin (gemäß § 29 BtMG)	1	0,0	0	0,0	0	1	0	0	0	0	0	1	100,0	1	1	0	0	0,0
64	731200	Allgemeiner Verstoß mit Kokain einschl. Crack	3	0,1	0	0,0	2	1	0	0	0	0	0	2	66,7	2	1	1	0	0,0
64	731600	Allgemeiner Verstoß mit Amphetamin und seine Derivate in Pulver- oder flüssiger sowie in Tabletten- bzw. Kapselform (Ecstasy)	42	0,7	0	0,0	18	24	0	0	0	0	0	40	95,2	39	30	9	0	0,0
64	731700	Allgemeiner Verstoß mit Methamphetamin in Pulver-, kristalliner oder flüssiger sowie in Tabletten- bzw. Kapselform	85	1,5	0	0,0	27	58	0	0	0	0	0	84	98,8	82	66	16	0	0,0
64	731800	Allgemeiner Verstoß mit Cannabis und Zubereitungen	138	2,5	0	0,0	46	92	0	0	0	0	0	133	96,4	123	103	20	2	1,6
64	731900	Allgemeiner Verstoß mit sonstigen Betäubungsmitteln	48	0,9	1	2,1	12	36	0	0	0	0	0	48	100,0	47	38	9	0	0,0
64	732000	Unerlaubter Handel mit und Schmuggel von Rauschgiften gemäß § 29 BtMG	52	0,9	0	0,0	21	31	0	0	0	0	0	52	100,0	49	48	1	0	0,0
64	732200	Unerlaubter Handel mit und Schmuggel von Kokain einschl. Crack (§ 29 BtMG)	1	0,0	0	0,0	0	1	0	0	0	0	0	1	100,0	1	1	0	0	0,0
64	732600	Unerlaubter Handel mit und Schmuggel von Amphetamin und seine Derivate in Pulver- oder flüssiger sowie in Tabletten- bzw. Kapselform (Ecstasy)	5	0,1	0	0,0	2	3	0	0	0	0	0	5	100,0	5	5	0	0	0,0
64	732700	Unerlaubter Handel mit und Schmuggel von Methamphetamin in Pulver-, kristalliner oder flüssiger sowie in Tabletten- bzw. Kapselform	16	0,3	0	0,0	4	12	0	0	0	0	0	16	100,0	15	14	1	0	0,0
64	732800	Unerlaubter Handel mit und Schmuggel von Cannabis und Zubereitungen (§ 29 BtMG)	9	0,2	0	0,0	3	6	0	0	0	0	0	9	100,0	9	9	0	0	0,0
64	732900	Unerlaubter Handel mit und Schmuggel von sonstigen Betäubungsmitteln (§ 29 BtMG)	21	0,4	0	0,0	12	9	0	0	0	0	0	21	100,0	21	21	0	0	0,0
64	733000	Unerlaubte Einfuhr von Betäubungsmitteln gemäß § 30 Abs. 1 Nr. 4 BtMG (in nicht geringer Menge)	4	0,1	0	0,0	1	3	0	0	0	0	0	4	100,0	5	3	2	0	0,0
64	733600	Unerlaubte Einfuhr in nicht geringer Menge von Amphetamin und seine Derivate in Pulver- oder flüssiger sowie in Tabletten- bzw. Kapselform (Ecstasy)	1	0,0	0	0,0	1	0	0	0	0	0	0	1	100,0	2	1	1	0	0,0
64	733700	Unerlaubte Einfuhr in nicht geringer Menge von Methamphetamin in Pulver-, kristalliner oder flüssiger sowie in Tabletten- bzw. Kapselform	1	0,0	0	0,0	0	1	0	0	0	0	0	1	100,0	1	0	1	0	0,0
64	733800	Unerlaubte Einfuhr in nicht geringer Menge von Cannabis und Zubereitungen (gemäß § 30 Abs. 1 Nr. 4 BtMG)	1	0,0	0	0,0	0	1	0	0	0	0	0	1	100,0	1	1	0	0	0,0

	Schlüssel der Tat	Straftat	erfasste Fälle		davon Versuche		Tatortverteilung (nach Einwohnerzahl)					mit Schusswaffe		aufgeklärte Fälle		TV Gesamtanzahl	davon		nichtdeutsche TV	
			Anzahl	Anteil in %	Anzahl	Anteil in %	< 20.000	20.000 < 100.000	100.000 < 500.000	>= 500.000	unbekannt	gedroht	geschossen	Anzahl	Anteil in %		männlich	weiblich	Anzahl	Anteil in %
	1	2	3	4	5	6	7	8	9	10	11	12	13	14	15	16	17	18	19	20
64	733900	Unerlaubte Einfuhr in nicht geringer Menge von sonstigen Betäubungsmitteln (gemäß § 30 Abs. 1 Nr. 4 BtMG)	1	0,0	0	0,0	0	1	0	0	0	0	0	1	100,0	1	1	0	0	0,0
64	734000	Sonstige Verstöße gegen das BtMG	17	0,3	0	0,0	7	10	0	0	0	0	0	16	94,1	17	15	2	1	5,9
64	734100	Unerlaubter Anbau von Betäubungsmitteln gemäß § 29 Abs. 1 Nr. 1 BtMG	7	0,1	0	0,0	6	1	0	0	0	0	0	7	100,0	8	6	2	0	0,0
64	734500	Abgabe, Verabreichung oder Überlassung von Betäubungsmitteln an Minderjährige § 29a Abs. 1 Nr. 1 - ggf. § 30 Abs. 1 Nr. 2 BtMG	1	0,0	0	0,0	1	0	0	0	0	0	0	1	100,0	1	1	0	0	0,0
64	734800	Unerlaubte(r) Handel, Herstellung, Abgabe und Besitz in nicht geringer Menge von Betäubungsmitteln gemäß § 29a Abs. 1 Nr. 2 BtMG	9	0,2	0	0,0	0	9	0	0	0	0	0	8	88,9	8	8	0	1	12,5
64	740000	Straftaten gegen strafrechtliche Nebengesetze auf dem Umwelt- und Verbraucherschutzsektor (neben Schlüssel 716000)	14	0,2	0	0,0	8	6	0	0	0	0	2	11	78,6	10	8	2	0	0,0
64	743000	Straftaten nach dem Bundesnaturschutz-, Tierschutz-, Bundesjagd- und PflanzenschutzG	14	0,2	0	0,0	8	6	0	0	0	0	2	11	78,6	10	8	2	0	0,0
4	890000	Straftaten insgesamt, jedoch ohne Verstöße gegen das Aufenthalts-, das Asylverfahrens- und das Freizügigkeitsgesetz/EU (Schlüssel 7250)	5.606	100,0	105	1,9	2.617	2.988	0	0	1	1	3	3.696	65,9	2.504	1.849	655	100	4,0
4	891000	Rauschgiftkriminalität	391	7,0	1	0,3	134	257	0	0	0	0	0	381	97,4	313	257	56	3	1,0
4	891100	direkte Beschaffungskriminalität	1	0,0	0	0,0	0	1	0	0	0	0	0	1	100,0	1	0	1	0	0,0
4	892000	Gewaltkriminalität	168	3,0	5	3,0	64	104	0	0	0	1	0	141	83,9	172	148	24	3	1,7
4	893000	Wirtschaftskriminalität	21	0,4	0	0,0	6	15	0	0	0	0	0	17	81,0	7	4	3	0	0,0
4	893100	bei Betrug	7	0,1	0	0,0	4	3	0	0	0	0	0	5	71,4	5	3	2	0	0,0
4	893500	Wirtschaftskriminalität im Zusammenhang mit Arbeitsverhältnissen	3	0,1	0	0,0	0	3	0	0	0	0	0	3	100,0	2	2	0	0	0,0
4	894000	Sexueller Missbrauch von Kindern	21	0,4	0	0,0	9	12	0	0	0	0	0	18	85,7	18	18	0	0	0,0
4	895000	Menschenhandel insgesamt	1	0,0	0	0,0	0	1	0	0	0	0	0	1	100,0	2	2	0	2	100,0

	Schlüssel der Tat	Straftat	erfasste Fälle		davon Versuche		Tatortverteilung (nach Einwohnerzahl)					mit Schusswaffe		aufgeklärte Fälle		TV Gesamtanzahl	davon		nichtdeutsche TV	
			Anzahl	Anteil in %	Anzahl	Anteil in %	< 20.000	20.000 < 100.000	100.000 < 500.000	>= 500.000	unbekannt	ge-droht	ge-schos-sen	Anzahl	Anteil in %		männ-lich	weib-lich	Anzahl	Anteil in %
	1	2	3	4	5	6	7	8	9	10	11	12	13	14	15	16	17	18	19	20
4	896000	Straftaten gegen Bestimmungen zum Schutze der Jugend	5	0,1	0	0,0	1	4	0	0	0	0	0	4	80,0	6	3	3	0	0,0
4	897000	Computerkriminalität	50	0,9	0	0,0	29	21	0	0	0	0	0	25	50,0	24	16	8	0	0,0
4	898000	Straftaten insgesamt auf dem Umwelt- und Verbraucherschutzsektor	31	0,6	0	0,0	18	13	0	0	0	0	2	21	67,7	23	19	4	0	0,0
4	898100	Umweltstraftaten gemäß 29. Abschnitt des StGB	10	0,2	0	0,0	6	4	0	0	0	0	0	4	40,0	4	3	1	0	0,0
4	898200	Sonstige Straftaten nach dem StGB mit Umweltrelevanz	4	0,1	0	0,0	2	2	0	0	0	0	0	3	75,0	6	6	0	0	0,0
4	898300	Straftaten auf dem Umwelt- und Verbraucherschutzsektor gemäß strafrechtlicher Nebengesetze	17	0,3	0	0,0	10	7	0	0	0	0	2	14	82,4	13	10	3	0	0,0
4	899000	Straßenkriminalität	857	15,3	14	1,6	417	440	0	0	0	0	0	255	29,8	228	201	27	3	1,3
4	899200	Straßendiebstahl	555	9,9	13	2,3	268	287	0	0	0	0	0	129	23,2	89	82	7	1	1,1
4	899500	Sachbeschädigung durch Graffiti insgesamt	23	0,4	0	0,0	15	8	0	0	0	0	0	2	8,7	2	2	0	0	0,0
4	892500	Mord und Totschlag insgesamt	4	0,1	4	100,0	2	2	0	0	0	0	0	4	100,0	4	4	0	0	0,0

Liste:

Beschreibung:

Auswertebereich:

Auswertezeitraum:

Filter:

Details:

B-001; Nullwerte=aus

Grundtabelle - keine Einschränkung - Auflistung nach Delikten - nur Obergruppen - Sonstige - Fall u. TV

Tatortgemeinde; Hierarchie=an - Landkreis Kyffhäuserkreis

Januar 2014 - Dezember 2014

keine Einschränkung

Schlüssel der Tat	Straftat	erfasste Fälle		davon Versuche		Tatortverteilung (nach Einwohnerzahl)					mit Schusswaffe		aufgeklärte Fälle		TV Gesamtanzahl	davon		nichtdeutsche TV		
		Anzahl	Anteil in %	Anzahl	Anteil in %	< 20.000	20.000 < 100.000	100.000 < 500.000	>= 500.000	unbekannt	gedroht	geschossen	Anzahl	Anteil in %		männlich	weiblich	Anzahl	Anteil in %	
1	2	3	4	5	6	7	8	9	10	11	12	13	14	15	16	17	18	19	20	
64	-----	Straftaten insgesamt	4.423	100,0	204	4,6	2.607	1.816	0	0	0	2	0	3.069	69,4	1.791	1.332	459	64	3,6
4	000000	Straftaten gegen das Leben	1	0,0	0	0,0	0	1	0	0	0	0	0	0	0,0	0	0	0	0	0,0
64	030000	Fahrlässige Tötung - nicht i.V.m. Verkehrsunfall - gemäß § 222 StGB	1	0,0	0	0,0	0	1	0	0	0	0	0	0	0,0	0	0	0	0	0,0
4	100000	Straftaten gegen die sexuelle Selbstbestimmung	41	0,9	1	2,4	30	11	0	0	0	0	0	35	85,4	33	31	2	0	0,0
4	110000	Straftaten gegen die sexuelle Selbstbestimmung unter Gewaltanwendung oder Ausnutzen eines Abhängigkeitsverhältnisses §§ 174, 174a, 174b, 174c, 177, 178 StGB	10	0,2	0	0,0	8	2	0	0	0	0	0	7	70,0	7	7	0	0	0,0
4	111000	Vergewaltigung und sexuelle Nötigung §§ 177 Abs. 2, 3 und 4, 178 StGB	3	0,1	0	0,0	3	0	0	0	0	0	0	1	33,3	1	1	0	0	0,0
64	111100	Vergewaltigung/sexuelle Nötigung überfallartig (Einzeläter) gemäß § 177 Abs. 2 Nr. 1, Abs. 3 und 4 StGB	3	0,1	0	0,0	3	0	0	0	0	0	0	1	33,3	1	1	0	0	0,0
64	112000	Sonstige sexuelle Nötigung gemäß § 177 Abs. 1 und Abs. 5 StGB	7	0,2	0	0,0	5	2	0	0	0	0	0	6	85,7	6	6	0	0	0,0
4	130000	Sexueller Missbrauch §§ 176, 176a, 176b, 179, 182, 183, 183a StGB	21	0,5	1	4,8	12	9	0	0	0	0	0	19	90,5	19	18	1	0	0,0
4	131000	Sexueller Missbrauch von Kindern §§ 176, 176a, 176b StGB	16	0,4	1	6,3	10	6	0	0	0	0	0	14	87,5	14	13	1	0	0,0
64	131100	Sexuelle Handlungen gemäß § 176 Abs. 1 und 2 StGB	4	0,1	1	25,0	3	1	0	0	0	0	0	4	100,0	3	3	0	0	0,0
64	131200	Exhibitionistische/sexuelle Handlungen vor Kindern gemäß § 176 Abs. 4 Nr. 1 StGB	1	0,0	0	0,0	0	1	0	0	0	0	0	0	0,0	0	0	0	0	0,0
64	131400	Einwirken auf Kinder gemäß § 176 Abs. 4 Nr. 3 und 4 StGB	1	0,0	0	0,0	0	1	0	0	0	0	0	0	0,0	0	0	0	0	0,0
64	131500	Vollzug des Beischlafs mit einem Kind oder Vornahme einer ähnlichen sexuellen Handlung gemäß § 176a Abs. 2 Nr. 1 StGB	1	0,0	0	0,0	1	0	0	0	0	0	0	1	100,0	1	1	0	0	0,0
64	131700	Sonstiger schwerer sexueller Missbrauch von Kindern gemäß § 176a StGB	9	0,2	0	0,0	6	3	0	0	0	0	0	9	100,0	11	10	1	0	0,0
4	132000	Exhibitionistische Handlungen und Erregung öffentlichen Ärgernisses §§ 183, 183a StGB	3	0,1	0	0,0	1	2	0	0	0	0	0	3	100,0	3	3	0	0	0,0

	Schlüssel der Tat	Straftat	erfasste Fälle		davon Versuche		Tatortverteilung (nach Einwohnerzahl)					mit Schusswaffe		aufgeklärte Fälle		TV Gesamtanzahl	davon		nichtdeutsche TV	
			Anzahl	Anteil in %	Anzahl	Anteil in %	< 20.000	20.000 < 100.000	100.000 < 500.000	>= 500.000	unbekannt	ge-droht	ge-schos-sen	Anzahl	Anteil in %		männlich	weiblich	Anzahl	Anteil in %
	1	2	3	4	5	6	7	8	9	10	11	12	13	14	15	16	17	18	19	20
64	134000	Sexueller Missbrauch Widerstandsunfähiger gemäß § 179 StGB	2	0,0	0	0,0	1	1	0	0	0	0	0	2	100,0	2	2	0	0	0,0
4	140000	Ausnutzen sexueller Neigung gemäß §§ 180, 180a, 181a, 184, 184a, 184b, 184c, 184d, 184e, 184f StGB	10	0,2	0	0,0	10	0	0	0	0	0	0	9	90,0	8	7	1	0	0,0
4	143000	Verbreitung pornographischer Schriften (Erzeugnisse) gemäß §§ 184, 184a, 184b, 184c, 184d StGB	10	0,2	0	0,0	10	0	0	0	0	0	0	9	90,0	8	7	1	0	0,0
64	143100	Verbreitung pornographischer Schriften (Erzeugnisse) an Personen unter 18 Jahren gemäß § 184 Abs. 1 Nr. 1, 2, 5 StGB	1	0,0	0	0,0	1	0	0	0	0	0	0	1	100,0	1	1	0	0	0,0
64	143200	Verbreitung kinderpornographischer Schriften (Erzeugnisse) durch gewerbs-/bandenmäßiges Handeln gemäß § 184b Abs. 3 StGB	1	0,0	0	0,0	1	0	0	0	0	0	0	1	100,0	2	1	1	0	0,0
64	143300	Besitz/Verschaffung von Kinderpornographie gemäß § 184b Abs. 2 und 4 StGB	4	0,1	0	0,0	4	0	0	0	0	0	0	4	100,0	4	4	0	0	0,0
64	143400	Verbreitung von Kinderpornographie gemäß § 184b Abs. 1 StGB	1	0,0	0	0,0	1	0	0	0	0	0	0	1	100,0	1	1	0	0	0,0
4	200000	Rohheitsdelikte und Straftaten gegen die persönliche Freiheit	618	14,0	27	4,4	437	181	0	0	0	2	0	585	94,7	528	431	97	15	2,8
4	210000	Raub, räuberische Erpressung und räuberischer Angriff auf Kraftfahrer §§ 249-252, 255, 316a StGB	22	0,5	2	9,1	16	6	0	0	0	0	0	14	63,6	14	14	0	0	0,0
4	212000	Raubüberfälle auf sonstige Zahlstellen und Geschäfte	1	0,0	0	0,0	1	0	0	0	0	0	0	0	0,0	0	0	0	0	0,0
4	212200	Raubüberfälle auf Tankstellen	1	0,0	0	0,0	1	0	0	0	0	0	0	0	0,0	0	0	0	0	0,0
4	216000	Handtaschenraub	1	0,0	0	0,0	1	0	0	0	0	0	0	0	0,0	0	0	0	0	0,0
4	217000	Sonstige Raubüberfälle auf Straßen, Wegen oder Plätzen	1	0,0	0	0,0	1	0	0	0	0	0	0	1	100,0	1	1	0	0	0,0
4	219000	Raubüberfälle in Wohnungen	3	0,1	0	0,0	2	1	0	0	0	0	0	2	66,7	3	3	0	0	0,0
4	220000	Körperverletzung §§ 223-227, 229, 231 StGB	438	9,9	23	5,3	315	123	0	0	0	1	0	421	96,1	417	345	72	13	3,1
4	222000	Gefährliche und schwere Körperverletzung, Verstümmelung weiblicher Genitalien §§ 224, 226, 231 StGB	91	2,1	12	13,2	65	26	0	0	0	0	0	83	91,2	128	115	13	4	3,1
4	222100	Gefährliche und schwere Körperverletzung auf Straßen, Wegen oder Plätzen	40	0,9	4	10,0	32	8	0	0	0	0	0	36	90,0	67	61	6	1	1,5

	Schlüssel der Tat	Straftat	erfasste Fälle		davon Versuche		Tatortverteilung (nach Einwohnerzahl)					mit Schusswaffe		aufgeklärte Fälle		TV Gesamtanzahl	davon		nichtdeutsche TV	
			Anzahl	Anteil in %	Anzahl	Anteil in %	< 20.000	20.000 < 100.000	100.000 < 500.000	>= 500.000	unbekannt	ge-droht	ge-schos-sen	Anzahl	Anteil in %		männlich	weiblich	Anzahl	Anteil in %
	1	2	3	4	5	6	7	8	9	10	11	12	13	14	15	16	17	18	19	20
4	223000	Misshandlung von Schutzbefohlenen § 225 StGB	8	0,2	0	0,0	7	1	0	0	0	0	0	8	100,0	12	8	4	0	0,0
64	223100	Misshandlung von Kindern	5	0,1	0	0,0	4	1	0	0	0	0	0	5	100,0	7	5	2	0	0,0
64	224000	Vorsätzliche einfache Körperverletzung gemäß § 223 StGB	315	7,1	11	3,5	224	91	0	0	0	1	0	306	97,1	276	229	47	9	3,3
64	225000	Fahrlässige Körperverletzung gemäß § 229 StGB	24	0,5	0	0,0	19	5	0	0	0	0	0	24	100,0	23	15	8	0	0,0
4	230000	Straftaten gegen die persönliche Freiheit gemäß §§ 232-233a, 234, 235, 236, 237, 238-239b, 240, 241, 316c StGB davon	158	3,6	2	1,3	106	52	0	0	0	1	0	150	94,9	136	110	26	2	1,5
4	231000	Menschenraub, Entziehung Minderjähriger, Kinderhandel §§ 234, 235, 236 StGB	3	0,1	0	0,0	1	2	0	0	0	0	0	3	100,0	3	1	2	0	0,0
64	231200	Entziehung Minderjähriger gemäß § 235 StGB	3	0,1	0	0,0	1	2	0	0	0	0	0	3	100,0	3	1	2	0	0,0
4	232000	Zwangsheirat, Nachstellung (Stalking), Freiheitsberaubung, Nötigung, Bedrohung §§ 237, 238, 239, 240, 241 StGB davon:	155	3,5	2	1,3	105	50	0	0	0	1	0	147	94,8	133	109	24	2	1,5
64	232100	Freiheitsberaubung gemäß § 239 StGB	7	0,2	0	0,0	5	2	0	0	0	0	0	7	100,0	8	7	1	0	0,0
4	232200	Nötigung § 240 StGB	37	0,8	2	5,4	29	8	0	0	0	0	0	34	91,9	36	28	8	0	0,0
64	232300	Bedrohung gemäß § 241 StGB	85	1,9	0	0,0	58	27	0	0	0	1	0	80	94,1	77	66	11	2	2,6
4	232400	Nachstellung (Stalking) gemäß § 238 StGB	26	0,6	0	0,0	13	13	0	0	0	0	0	26	100,0	21	17	4	0	0,0
4	3***00	Diebstahl ohne erschwerende Umstände §§ 242, 247, 248a-c StGB	609	13,8	14	2,3	395	214	0	0	0	0	0	296	48,6	264	172	92	16	6,1
4	3**100	Diebstahl ohne erschwerende Umstände von Kraftwagen einschl. unbefugter Ingebrauchnahme	6	0,1	1	16,7	1	5	0	0	0	0	0	3	50,0	2	2	0	0	0,0
4	3**200	Diebstahl ohne erschwerende Umstände von Mopeds und Kraftködern einschl. unbefugter Ingebrauchnahme	8	0,2	0	0,0	7	1	0	0	0	0	0	4	50,0	4	4	0	0	0,0
4	3**300	Diebstahl ohne erschwerende Umstände von Fahrrädern einschl. unbefugter Ingebrauchnahme	29	0,7	1	3,4	19	10	0	0	0	0	0	7	24,1	9	8	1	0	0,0
4	3**500	Diebstahl ohne erschwerende Umstände von unbaren Zahlungsmitteln	6	0,1	0	0,0	2	4	0	0	0	0	0	3	50,0	3	3	0	1	33,3

	Schlüssel der Tat	Straftat	erfasste Fälle		davon Versuche		Tatortverteilung (nach Einwohnerzahl)					mit Schusswaffe		aufgeklärte Fälle		TV Gesamtanzahl	davon		nichtdeutsche TV	
			Anzahl	Anteil in %	Anzahl	Anteil in %	< 20.000	20.000 < 100.000	100.000 < 500.000	>= 500.000	unbekannt	gedroht	geschossen	Anzahl	Anteil in %		männlich	weiblich	Anzahl	Anteil in %
	1	2	3	4	5	6	7	8	9	10	11	12	13	14	15	16	17	18	19	20
4	300000	Sonstiger einfacher Diebstahl §§ 242, 247, 248a-c StGB	236	5,3	7	3,0	168	68	0	0	0	0	0	76	32,2	82	63	19	6	7,3
4	300100	Einfacher Diebstahl von Kraftwagen einschl. unbefugter Ingebrauchnahme	6	0,1	1	16,7	1	5	0	0	0	0	0	3	50,0	2	2	0	0	0,0
4	300200	Einfacher Diebstahl von Mopeds und Krafträdern einschl. unbefugter Ingebrauchnahme	7	0,2	0	0,0	6	1	0	0	0	0	0	4	57,1	4	4	0	0	0,0
4	300300	Einfacher Diebstahl von Fahrrädern einschl. unbefugter Ingebrauchnahme	26	0,6	1	3,8	17	9	0	0	0	0	0	6	23,1	8	7	1	0	0,0
4	310*00	Diebstahl ohne erschwerende Umstände in/aus Dienst-, Büro-, Fabrikations-, Werkstatt- und Lagerräumen	16	0,4	0	0,0	15	1	0	0	0	0	0	3	18,8	4	4	0	0	0,0
4	315*00	Diebstahl ohne erschwerende Umstände in/aus Gaststätten, Kantinen, Hotels und Pensionen	3	0,1	0	0,0	2	1	0	0	0	0	0	2	66,7	1	1	0	0	0,0
4	325*00	Diebstahl ohne erschwerende Umstände in/aus Kiosken, Warenhäusern, Verkaufsräumen, Selbstbedienungsläden, Schaufenstern, Schaukästen und Vitrinen	157	3,5	3	1,9	70	87	0	0	0	0	0	148	94,3	138	74	64	10	7,2
4	326*00	Ladendiebstahl ohne erschwerende Umstände	155	3,5	3	1,9	69	86	0	0	0	0	0	147	94,8	136	72	64	10	7,4
4	335*00	Diebstahl ohne erschwerende Umstände in/aus Wohnungen	36	0,8	0	0,0	28	8	0	0	0	0	0	28	77,8	31	19	12	0	0,0
4	340*00	Diebstahl ohne erschwerende Umstände in/aus Boden-/Kellerräumen, Waschküchen	6	0,1	0	0,0	3	3	0	0	0	0	0	3	50,0	3	3	0	0	0,0
4	345*00	Diebstahl ohne erschwerende Umstände in/aus überwiegend unbezogenen Neu- und Rohbauten, Neubuden und Baustellen	7	0,2	0	0,0	5	2	0	0	0	0	0	2	28,6	2	2	0	0	0,0
4	350*00	Diebstahl ohne erschwerende Umstände an/aus Kraftfahrzeugen	94	2,1	2	2,1	74	20	0	0	0	0	0	19	20,2	10	10	0	0	0,0
4	4***00	Diebstahl unter erschwerenden Umständen §§ 243-244a StGB	581	13,1	103	17,7	445	136	0	0	0	0	0	117	20,1	133	120	13	6	4,5
4	4**100	Diebstahl unter erschwerenden Umständen von Kraftwagen	14	0,3	3	21,4	13	1	0	0	0	0	0	10	71,4	9	7	2	2	22,2
4	4**200	Diebstahl unter erschwerenden Umständen von Mopeds und Krafträdern	19	0,4	0	0,0	17	2	0	0	0	0	0	6	31,6	14	13	1	0	0,0
4	4**300	Diebstahl unter erschwerenden Umständen von Fahrrädern	48	1,1	0	0,0	33	15	0	0	0	0	0	6	12,5	8	7	1	0	0,0

Schlüssel der Tat	Straftat	erfasste Fälle		davon Versuche		Tatortverteilung (nach Einwohnerzahl)					mit Schusswaffe		aufgeklärte Fälle		TV Gesamt- anzahl	davon		nichtdeutsche TV		
		Anzahl	Anteil in %	Anzahl	Anteil in %	< 20.000	20.000 < 100.000	100.000 < 500.000	>= 500.000	un- be- kannt	ge- droht	ge- schos- sen	Anzahl	Anteil in %		männ- lich	weib- lich	Anzahl	Anteil in %	
1	2	3	4	5	6	7	8	9	10	11	12	13	14	15	16	17	18	19	20	
4	4**500	Diebstahl unter erschwerenden Umständen von unbaren Zahlungsmitteln	2	0,0	0	0,0	0	2	0	0	0	0	0	0	0,0	0	0	0	0	0,0
4	4**700	Diebstahl unter erschwerenden Umständen von/aus Automaten	14	0,3	4	28,6	14	0	0	0	0	0	3	21,4	3	3	0	0	0,0	
4	4**800	Diebstahl unter erschwerenden Umständen von Antiquitäten, Kunst- und sakralen Gegenständen	1	0,0	1	100,0	1	0	0	0	0	0	0	0,0	0	0	0	0	0,0	
4	400000	Sonstiger schwerer Diebstahl §§ 243 - 244a StGB	176	4,0	29	16,5	135	41	0	0	0	0	24	13,6	44	42	2	1	2,3	
4	400100	Schwerer Diebstahl von Kraftwagen	14	0,3	3	21,4	13	1	0	0	0	0	10	71,4	9	7	2	2	22,2	
4	400200	Schwerer Diebstahl von Mopeds und Krafträdern	15	0,3	0	0,0	13	2	0	0	0	0	5	33,3	8	7	1	0	0,0	
4	400300	Schwerer Diebstahl von Fahrrädern	41	0,9	0	0,0	30	11	0	0	0	0	5	12,2	5	5	0	0	0,0	
4	400700	Schwerer Diebstahl von/aus Automaten	11	0,2	4	36,4	11	0	0	0	0	0	2	18,2	2	2	0	0	0,0	
4	400800	Schwerer Diebstahl von Antiquitäten, Kunst- und sakralen Gegenständen	1	0,0	1	100,0	1	0	0	0	0	0	0	0,0	0	0	0	0	0,0	
4	410*00	Diebstahl unter erschwerenden Umständen in/aus Dienst-, Büro-, Fabrikations-, Werkstatt- und Lagerräumen	110	2,5	29	26,4	82	28	0	0	0	0	23	20,9	28	28	0	3	10,7	
4	410000	Schwerer Diebstahl in/aus Dienst-, Büro-, Fabrikations-, Werkstatt- und Lagerräumen	104	2,4	29	27,9	78	26	0	0	0	0	22	21,2	22	22	0	3	13,6	
4	410200	Bes. schw. Fall des Diebstahls in/aus Dienst-/Büro-/Fabrikat./Werkst./Lagerräumen von Mopeds und Krafträdern	4	0,1	0	0,0	4	0	0	0	0	0	1	25,0	6	6	0	0	0,0	
4	410300	Bes. schw. Fall des Diebstahls in/aus Dienst-, Büro-, Fabrikations-, Werkstatt- und Lagerräumen von Fahrrädern	1	0,0	0	0,0	0	1	0	0	0	0	0	0,0	0	0	0	0	0,0	
4	410500	Bes. schw. Fall des Diebstahls in/aus Dienst-/Büro-/Fabrikations-/Werkst.- u. Lagerräumen von unbaren Zahlungsmitteln	1	0,0	0	0,0	0	1	0	0	0	0	0	0,0	0	0	0	0	0,0	
4	415*00	Diebstahl unter erschwerenden Umständen in/aus Gaststätten, Kantinen, Hotels und Pensionen	24	0,5	3	12,5	22	2	0	0	0	0	5	20,8	8	6	2	1	12,5	
4	415000	Bes. schw. Fall des Diebstahls in/aus Gaststätten, Kantinen, Hotels und Pensionen	21	0,5	3	14,3	19	2	0	0	0	0	4	19,0	7	5	2	1	14,3	

	Schlüssel der Tat	Straftat	erfasste Fälle		davon Versuche		Tatortverteilung (nach Einwohnerzahl)					mit Schusswaffe		aufgeklärte Fälle		TV Gesamtanzahl	davon		nichtdeutsche TV	
			Anzahl	Anteil in %	Anzahl	Anteil in %	< 20.000	20.000 < 100.000	100.000 < 500.000	>= 500.000	unbekannt	gedroht	geschossen	Anzahl	Anteil in %		männlich	weiblich	Anzahl	Anteil in %
	1	2	3	4	5	6	7	8	9	10	11	12	13	14	15	16	17	18	19	20
4	415700	Bes. schw. Fall des Diebstahls in/aus Gaststätten, Kantinen, Hotels und Pensionen von/aus Automaten	3	0,1	0	0,0	3	0	0	0	0	0	0	1	33,3	1	1	0	0	0,0
4	425*00	Schwerer Diebstahl in/aus Kiosken, Warenhäusern, Verkaufsräumen, Selbstbedienungsläden, Schaufenstern, Schaukästen und Vitrinen	24	0,5	6	25,0	22	2	0	0	0	0	0	1	4,2	3	3	0	0	0,0
4	425000	Besonders schwerer Fall des Diebstahls in/aus Kiosken, Warenhäusern, Verkaufsräumen, Selbstbedienungsläden	23	0,5	6	26,1	21	2	0	0	0	0	0	1	4,3	3	3	0	0	0,0
4	425300	Bes. schw. Fall des Diebstahls in/aus Warenhäusern, Verkaufsräumen, SB-Läden von Fahrrädern	1	0,0	0	0,0	1	0	0	0	0	0	0	0	0,0	0	0	0	0	0,0
4	435*00	Wohnungseinbruchdiebstahl § 244 Abs. 1 Nr. 3 StGB	64	1,4	17	26,6	47	17	0	0	0	0	0	24	37,5	31	27	4	0	0,0
4	436*00	Tageswohnungseinbruch	15	0,3	6	40,0	11	4	0	0	0	0	0	7	46,7	9	8	1	0	0,0
4	440*00	Besonders schwerer Fall des Diebstahls in/aus Boden-, Kellerräumen, Waschküchen	27	0,6	5	18,5	19	8	0	0	0	0	0	7	25,9	8	7	1	0	0,0
4	440000	Besonders schwerer Fall des Diebstahls in/aus Boden-, Kellerräumen, Waschküchen	22	0,5	5	22,7	17	5	0	0	0	0	0	6	27,3	5	5	0	0	0,0
4	440300	Bes. schw. Fall des Diebstahls in/aus Boden-, Kellerräumen, Waschküchen von Fahrrädern	5	0,1	0	0,0	2	3	0	0	0	0	0	1	20,0	3	2	1	0	0,0
4	445*00	Besonders schwerer Fall des Diebstahls in/aus überwiegend unbezogenen Neu- und Rohbauten, Baubuden und Baustellen	10	0,2	1	10,0	10	0	0	0	0	0	0	2	20,0	4	4	0	0	0,0
4	445000	Besonders schwerer Fall des Diebstahls in/aus überwiegend unbezogenen Neu- und Rohbauten, Baubuden und Baustellen	10	0,2	1	10,0	10	0	0	0	0	0	0	2	20,0	4	4	0	0	0,0
4	450*00	Besonders schwerer Fall des Diebstahls an/aus Kraftfahrzeugen	64	1,4	5	7,8	40	24	0	0	0	0	0	9	14,1	11	10	1	0	0,0
4	450000	Besonders schwerer Fall des Diebstahls an/aus Kraftfahrzeugen von sonstigem Gut	63	1,4	5	7,9	40	23	0	0	0	0	0	9	14,3	11	10	1	0	0,0
4	450500	Besonders schwerer Fall des Diebstahls aus Kraftfahrzeugen von unbaren Zahlungsmitteln	1	0,0	0	0,0	0	1	0	0	0	0	0	0	0,0	0	0	0	0	0,0
4	****00	Diebstahl insgesamt	1.190	26,9	117	9,8	840	350	0	0	0	0	0	413	34,7	377	274	103	20	5,3
4	***100	Diebstahl insgesamt von Kraftwagen einschl. unbefugter Ingebrauchnahme	20	0,5	4	20,0	14	6	0	0	0	0	0	13	65,0	10	8	2	2	20,0

	Schlüssel der Tat	Straftat	erfasste Fälle		davon Versuche		Tatortverteilung (nach Einwohnerzahl)					mit Schusswaffe		aufgeklärte Fälle		TV Gesamtanzahl	davon		nichtdeutsche TV	
			Anzahl	Anteil in %	Anzahl	Anteil in %	< 20.000	20.000 < 100.000	100.000 < 500.000	>= 500.000	unbekannt	ge-droht	ge-schos-sen	Anzahl	Anteil in %		männlich	weiblich	Anzahl	Anteil in %
	1	2	3	4	5	6	7	8	9	10	11	12	13	14	15	16	17	18	19	20
4	***200	Diebstahl insgesamt von Mopeds und Krafträdern einschl. unbefugter Ingebrauchnahme	27	0,6	0	0,0	24	3	0	0	0	0	0	10	37,0	17	16	1	0	0,0
4	***300	Diebstahl insgesamt von Fahrrädern einschl. unbefugter Ingebrauchnahme	77	1,7	1	1,3	52	25	0	0	0	0	0	13	16,9	17	15	2	0	0,0
4	***500	Diebstahl insgesamt von unbaren Zahlungsmitteln	8	0,2	0	0,0	2	6	0	0	0	0	0	3	37,5	3	3	0	1	33,3
4	***700	Diebstahl insgesamt von/aus Automaten	14	0,3	4	28,6	14	0	0	0	0	0	0	3	21,4	3	3	0	0	0,0
4	***800	Diebstahl insgesamt von Antiquitäten, Kunst- und sakralen Gegenständen	1	0,0	1	100,0	1	0	0	0	0	0	0	0	0,0	0	0	0	0	0,0
4	*00081	Diebstahl insgesamt in/aus Wochenend- und Gartenhaus	45	1,0	8	17,8	32	13	0	0	0	0	0	6	13,3	5	5	0	0	0,0
4	*00086	Diebstahl insgesamt in/aus einer Kirche	3	0,1	0	0,0	3	0	0	0	0	0	0	0	0,0	0	0	0	0	0,0
4	*00096	Diebstahl insgesamt von Buntmetall	17	0,4	1	5,9	16	1	0	0	0	0	0	6	35,3	8	7	1	3	37,5
4	*10*00	Diebstahl insgesamt in/aus Dienst-, Büro-, Fabrikations-, Werkstatt- und Lagerräumen	126	2,8	29	23,0	97	29	0	0	0	0	0	26	20,6	32	32	0	3	9,4
4	*15*00	Diebstahl insgesamt in/aus Gaststätten, Kantinen, Hotels und Pensionen	27	0,6	3	11,1	24	3	0	0	0	0	0	7	25,9	9	7	2	1	11,1
4	*25*00	Diebstahl gesamt in/aus Kiosken, Warenhäusern, Verkaufsräumen, Selbstbedienungsläden, Schaufenstern, Schaukästen und Vitrinen	181	4,1	9	5,0	92	89	0	0	0	0	0	149	82,3	141	77	64	10	7,1
4	*26*00	Diebstahl insgesamt Ladendiebstahl	155	3,5	3	1,9	69	86	0	0	0	0	0	147	94,8	136	72	64	10	7,4
4	*35*00	Diebstahl insgesamt in/aus Wohnungen	100	2,3	17	17,0	75	25	0	0	0	0	0	52	52,0	58	43	15	0	0,0
4	*40*00	Diebstahl insgesamt in/aus Boden-, Kellerräumen und Waschküchen	33	0,7	5	15,2	22	11	0	0	0	0	0	10	30,3	10	9	1	0	0,0
4	*45*00	Diebstahl insgesamt in/aus überwiegend unbezogenen Neu- und Rohbauten, Baubuden und Baustellen	17	0,4	1	5,9	15	2	0	0	0	0	0	4	23,5	5	5	0	0	0,0
4	*50*00	Diebstahl insgesamt an/aus Kraftfahrzeugen	158	3,6	7	4,4	114	44	0	0	0	0	0	28	17,7	18	17	1	0	0,0
4	*90*00	Diebstahl insgesamt Taschendiebstahl	11	0,2	0	0,0	5	6	0	0	0	0	0	0	0,0	0	0	0	0	0,0

	Schlüssel der Tat	Straftat	erfasste Fälle		davon Versuche		Tatortverteilung (nach Einwohnerzahl)					mit Schusswaffe		aufgeklärte Fälle		TV Gesamtanzahl	davon		nichtdeutsche TV	
			Anzahl	Anteil in %	Anzahl	Anteil in %	< 20.000	20.000 < 100.000	100.000 < 500.000	>= 500.000	unbekannt	ge-droht	ge-schos-sen	Anzahl	Anteil in %		männlich	weiblich	Anzahl	Anteil in %
	1	2	3	4	5	6	7	8	9	10	11	12	13	14	15	16	17	18	19	20
4	500000	Vermögens- und Fälschungsdelikte	607	13,7	30	4,9	424	183	0	0	0	0	0	430	70,8	327	209	118	13	4,0
4	510000	Betrug §§ 263, 263a, 264, 264a, 265, 265a, 265b StGB	402	9,1	29	7,2	289	113	0	0	0	0	0	323	80,3	258	162	96	12	4,7
4	511000	Waren- und Warenkreditbetrug	147	3,3	5	3,4	131	16	0	0	0	0	0	113	76,9	88	54	34	1	1,1
64	511100	Betrügerisches Erlangen von Kfz	2	0,0	0	0,0	0	2	0	0	0	0	0	2	100,0	2	2	0	1	50,0
4	511200	Sonstiger Warenkreditbetrug	104	2,4	1	1,0	92	12	0	0	0	0	0	75	72,1	68	43	25	0	0,0
64	511300	Warenbetrug	41	0,9	4	9,8	39	2	0	0	0	0	0	36	87,8	20	10	10	0	0,0
4	513000	Beteiligungs- und Kapitalanlagebetrug	1	0,0	0	0,0	0	1	0	0	0	0	0	0	0,0	0	0	0	0	0,0
64	513100	Prospektbetrug gemäß § 264a StGB	1	0,0	0	0,0	0	1	0	0	0	0	0	0	0,0	0	0	0	0	0,0
4	514000	Geldkreditbetrug	17	0,4	2	11,8	5	12	0	0	0	0	0	17	100,0	13	8	5	0	0,0
64	514200	Subventionsbetrug gemäß § 264 StGB	1	0,0	0	0,0	1	0	0	0	0	0	0	1	100,0	2	1	1	0	0,0
64	514300	Kreditbetrug gemäß § 263 StGB	16	0,4	2	12,5	4	12	0	0	0	0	0	16	100,0	11	7	4	0	0,0
4	515000	Erschleichen von Leistungen § 265a StGB	10	0,2	0	0,0	6	4	0	0	0	0	0	10	100,0	10	9	1	1	10,0
4	516000	Betrug mittels rechtswidrig erlangter unbarer Zahlungsmittel	32	0,7	2	6,3	17	15	0	0	0	0	0	16	50,0	11	8	3	1	9,1
64	516300	Betrug mittels rechtswidrig erlangter Debitkarten mit PIN	8	0,2	2	25,0	6	2	0	0	0	0	0	1	12,5	1	1	0	0	0,0
64	516400	Betrug mittels rechtswidrig erlangter Kreditkarten	8	0,2	0	0,0	5	3	0	0	0	0	0	5	62,5	4	3	1	1	25,0
64	516500	Betrug mittels rechtswidrig erlangter Daten von Zahlungskarten	8	0,2	0	0,0	5	3	0	0	0	0	0	3	37,5	2	1	1	0	0,0
64	516900	Betrug mittels rechtswidrig erlangter sonstiger unbarer Zahlungsmittel	8	0,2	0	0,0	1	7	0	0	0	0	0	7	87,5	5	4	1	1	20,0

	Schlüssel der Tat	Straftat	erfasste Fälle		davon Versuche		Tatortverteilung (nach Einwohnerzahl)					mit Schusswaffe		aufgeklärte Fälle		TV Gesamtanzahl	davon		nichtdeutsche TV	
			Anzahl	Anteil in %	Anzahl	Anteil in %	< 20.000	20.000 < 100.000	100.000 < 500.000	>= 500.000	unbekannt	gedroht	geschossen	Anzahl	Anteil in %		männlich	weiblich	Anzahl	Anteil in %
	1	2	3	4	5	6	7	8	9	10	11	12	13	14	15	16	17	18	19	20
4	517000	Sonstiger Betrug	195	4,4	20	10,3	130	65	0	0	0	0	0	167	85,6	146	90	56	9	6,2
64	517100	Leistungsbetrug	4	0,1	0	0,0	4	0	0	0	0	0	0	4	100,0	4	2	2	0	0,0
64	517200	Leistungskreditbetrug	8	0,2	0	0,0	6	2	0	0	0	0	0	8	100,0	9	2	7	0	0,0
4	517400	Betrug z.N.v. Versicherungen und Versicherungsmisbrauch §§ 263, 265 StGB	1	0,0	0	0,0	1	0	0	0	0	0	0	1	100,0	1	1	0	0	0,0
64	517500	Computerbetrug (soweit nicht unter den Schlüssel 5163 bzw. 5179 zu erfassen) gemäß § 263a StGB	5	0,1	0	0,0	5	0	0	0	0	0	0	2	40,0	2	0	2	0	0,0
64	517700	Betrug z.N.v. Sozialversicherungen und Sozialversicherungsträgern	5	0,1	0	0,0	5	0	0	0	0	0	0	5	100,0	6	1	5	0	0,0
64	517800	(Sonstiger) Sozialleistungsbetrug soweit nicht unter Schl. 5177 zu erfassen	2	0,0	0	0,0	2	0	0	0	0	0	0	2	100,0	2	1	1	0	0,0
4	518100	Abrechnungsbetrug	1	0,0	0	0,0	0	1	0	0	0	0	0	1	100,0	1	1	0	0	0,0
64	518200	Einmietbetrug	7	0,2	0	0,0	5	2	0	0	0	0	0	7	100,0	8	6	2	1	12,5
4	518300	Kontoeröffnungs- und Überweisungsbetrug	3	0,1	1	33,3	1	2	0	0	0	0	0	2	66,7	2	2	0	1	50,0
64	518400	Zechbetrug	2	0,0	0	0,0	0	2	0	0	0	0	0	2	100,0	1	1	0	0	0,0
64	518900	Sonstige weitere Betrugsarten	157	3,5	19	12,1	101	56	0	0	0	0	0	133	84,7	113	76	37	7	6,2
4	520000	Veruntreuungen §§ 266, 266a, 266b StGB	4	0,1	0	0,0	2	2	0	0	0	0	0	3	75,0	3	2	1	0	0,0
4	521000	Untreue § 266 StGB	4	0,1	0	0,0	2	2	0	0	0	0	0	3	75,0	3	2	1	0	0,0
4	530000	Unterschlagung §§ 246, 247, 248a StGB	157	3,5	0	0,0	95	62	0	0	0	0	0	65	41,4	54	33	21	1	1,9
4	540000	Urkundenfälschung §§ 267-271, 273-279, 281 StGB	39	0,9	0	0,0	33	6	0	0	0	0	0	34	87,2	25	20	5	1	4,0
64	542000	Fälschung zur Erlangung von Betäubungsmitteln	3	0,1	0	0,0	2	1	0	0	0	0	0	1	33,3	1	1	0	0	0,0

	Schlüssel der Tat	Straftat	erfasste Fälle		davon Versuche		Tatortverteilung (nach Einwohnerzahl)					mit Schusswaffe		aufgeklärte Fälle		TV Gesamtanzahl	davon		nichtdeutsche TV	
			Anzahl	Anteil in %	Anzahl	Anteil in %	< 20.000	20.000 < 100.000	100.000 < 500.000	>= 500.000	unbekannt	gedroht	geschossen	Anzahl	Anteil in %		männlich	weiblich	Anzahl	Anteil in %
	1	2	3	4	5	6	7	8	9	10	11	12	13	14	15	16	17	18	19	20
4	550000	Geld- und Wertzeichenfälschung, Fälschung von Zahlungskarten mit oder ohne Garantiefunktion, Schecks und Wechseln §§ 146-149, 151, 152, 152a, 152b StGB	4	0,1	1	25,0	4	0	0	0	0	0	0	4	100,0	1	1	0	0	0,0
4	551000	Geld- und Wertzeichenfälschung einschl. Vorbereitungshandlungen §§ 146 außer Abs. 1 Nr. 3, 148, 149 StGB	1	0,0	0	0,0	1	0	0	0	0	0	0	1	100,0	1	1	0	0	0,0
4	552000	Inverkehrbringen von Falschgeld §§ 146 Abs. 1 Nr. 3, 147 StGB	3	0,1	1	33,3	3	0	0	0	0	0	0	3	100,0	1	1	0	0	0,0
4	560000	Insolvenzstraftaten §§ 283, 283a-d StGB	1	0,0	0	0,0	1	0	0	0	0	0	0	1	100,0	1	0	1	0	0,0
64	561000	Bankrott gemäß § 283 StGB	1	0,0	0	0,0	1	0	0	0	0	0	0	1	100,0	1	0	1	0	0,0
4	600000	Sonstige Straftatbestände (StGB)	1.547	35,0	28	1,8	586	961	0	0	0	0	0	1.201	77,6	505	381	124	8	1,6
4	610000	Erpressung § 253 StGB	20	0,5	16	80,0	13	7	0	0	0	0	0	9	45,0	10	9	1	1	10,0
4	620000	Widerstand gegen die Staatsgewalt und Straftaten gegen die öffentliche Ordnung §§ 111, 113, 114, 120, 121, 123-127, 129, 130-134, 136, 138, 140, 145, 145a, 145c, 145d StGB	96	2,2	0	0,0	65	31	0	0	0	0	0	89	92,7	92	76	16	3	3,3
4	621000	Widerstand gegen die Staatsgewalt §§ 111, 113, 114, 120, 121 StGB	15	0,3	0	0,0	7	8	0	0	0	0	0	14	93,3	14	12	2	1	7,1
4	621020	Widerstand gegen Vollstreckungsbeamte	15	0,3	0	0,0	7	8	0	0	0	0	0	14	93,3	14	12	2	1	7,1
4	622000	Hausfriedensbruch §§ 123, 124 StGB	58	1,3	0	0,0	42	16	0	0	0	0	0	53	91,4	59	50	9	2	3,4
64	622100	Hausfriedensbruch gemäß § 123 StGB	58	1,3	0	0,0	42	16	0	0	0	0	0	53	91,4	59	50	9	2	3,4
4	624000	Vortäuschen einer Straftat § 145d StGB	7	0,2	0	0,0	3	4	0	0	0	0	0	7	100,0	8	5	3	0	0,0
4	624200	Vortäuschen eines Diebstahls	1	0,0	0	0,0	0	1	0	0	0	0	0	1	100,0	1	1	0	0	0,0
64	627000	Volksverhetzung gemäß § 130 StGB	2	0,0	0	0,0	1	1	0	0	0	0	0	2	100,0	2	2	0	0	0,0
4	630000	Begünstigung, Strafvereitelung (ohne Strafvereitelung im Amt), Hehlerei und Geldwäsche §§ 257, 258, 259-261 StGB	29	0,7	6	20,7	26	3	0	0	0	0	0	29	100,0	17	13	4	0	0,0

	Schlüssel der Tat	Straftat	erfasste Fälle		davon Versuche		Tatortverteilung (nach Einwohnerzahl)					mit Schusswaffe		aufgeklärte Fälle		TV Gesamtanzahl	davon		nichtdeutsche TV	
			Anzahl	Anteil in %	Anzahl	Anteil in %	< 20.000	20.000 < 100.000	100.000 < 500.000	>= 500.000	unbekannt	ge-droht	ge-schos-sen	Anzahl	Anteil in %		männlich	weiblich	Anzahl	Anteil in %
	1	2	3	4	5	6	7	8	9	10	11	12	13	14	15	16	17	18	19	20
4	631000	Hehlerei von Kfz §§ 259-260a StGB	1	0,0	0	0,0	1	0	0	0	0	0	0	1	100,0	1	1	0	0	0,0
4	632000	Sonstige Hehlerei §§ 259-260a StGB	6	0,1	0	0,0	5	1	0	0	0	0	0	6	100,0	6	6	0	0	0,0
64	633000	Geldwäsche, Verschleierung unrechtmäßig erlangter Vermögenswerte gemäß § 261 StGB	20	0,5	5	25,0	18	2	0	0	0	0	0	20	100,0	8	5	3	0	0,0
4	640000	Brandstiftung und Herbeiführen einer Brandgefahr §§ 306-306d, 306f StGB	22	0,5	0	0,0	18	4	0	0	0	0	0	15	68,2	16	9	7	0	0,0
4	641000	(Vorsätzliche) Brandstiftung und Herbeiführen einer Brandgefahr §§ 306-306c, 306f Abs. 1 und 2 StGB	7	0,2	0	0,0	6	1	0	0	0	0	0	4	57,1	4	3	1	0	0,0
4	650000	Wettbewerbs-, Korruptions- und Amtsdelikte §§ 258a, 298-300, 331-353d, 355, 357 StGB	637	14,4	0	0,0	4	633	0	0	0	0	0	637	100,0	7	4	3	0	0,0
4	651000	Vorteilsannahme, Bestechlichkeit §§ 331, 332, 335 StGB	1	0,0	0	0,0	1	0	0	0	0	0	0	1	100,0	1	0	1	0	0,0
64	651200	Bestechlichkeit gemäß § 332 StGB	1	0,0	0	0,0	1	0	0	0	0	0	0	1	100,0	1	0	1	0	0,0
4	655000	Sonstige Straftaten im Amt §§ 258a, 339-353d, 355, 357 StGB	636	14,4	0	0,0	3	633	0	0	0	0	0	636	100,0	6	4	2	0	0,0
4	660000	Strafbarer Eigennutz §§ 284, 285, 287-293, 297 StGB	1	0,0	0	0,0	1	0	0	0	0	0	0	0	0,0	0	0	0	0	0,0
4	662000	Wilderei §§ 292, 293 StGB	1	0,0	0	0,0	1	0	0	0	0	0	0	0	0,0	0	0	0	0	0,0
64	662100	Jagdwilderei gemäß § 292 StGB	1	0,0	0	0,0	1	0	0	0	0	0	0	0	0,0	0	0	0	0	0,0
4	670000	Alle sonstigen Straftaten gemäß StGB - ohne Verkehrsdelikte	742	16,8	6	0,8	459	283	0	0	0	0	0	422	56,9	392	299	93	5	1,3
64	671000	Verletzung der Unterhaltspflicht gemäß § 170 StGB	6	0,1	0	0,0	4	2	0	0	0	0	0	6	100,0	6	6	0	0	0,0
4	673000	Beleidigung §§ 185-187, 189 StGB	195	4,4	0	0,0	114	81	0	0	0	0	0	185	94,9	181	126	55	1	0,6
4	673100	Beleidigung auf sexueller Grundlage §§ 185-187, 189 StGB	13	0,3	0	0,0	5	8	0	0	0	0	0	12	92,3	11	8	3	0	0,0
4	674000	Sachbeschädigung §§ 303-305a StGB	428	9,7	1	0,2	266	162	0	0	0	0	0	154	36,0	163	143	20	4	2,5

	Schlüssel der Tat	Straftat	erfasste Fälle		davon Versuche		Tatortverteilung (nach Einwohnerzahl)					mit Schusswaffe		aufgeklärte Fälle		TV Gesamtanzahl	davon		nichtdeutsche TV	
			Anzahl	Anteil in %	Anzahl	Anteil in %	< 20.000	20.000 < 100.000	100.000 < 500.000	>= 500.000	unbekannt	gedroht	geschossen	Anzahl	Anteil in %		männlich	weiblich	Anzahl	Anteil in %
	1	2	3	4	5	6	7	8	9	10	11	12	13	14	15	16	17	18	19	20
4	674010	Sachbeschädigung gemäß § 303 StGB ohne Schl. 6741 00 u. 6743 00	208	4,7	1	0,5	136	72	0	0	0	0	0	102	49,0	107	93	14	1	0,9
4	674020	Gemeinschaftliche Sachbeschädigung ohne Schl. 6743 20	5	0,1	0	0,0	3	2	0	0	0	0	0	1	20,0	3	0	3	0	0,0
4	674100	Sachbeschädigung an Kfz	145	3,3	0	0,0	80	65	0	0	0	0	0	35	24,1	36	35	1	3	8,3
4	674200	Datenveränderung, Computersabotage §§ 303a, 303b StGB	1	0,0	0	0,0	1	0	0	0	0	0	0	0	0,0	0	0	0	0	0,0
4	674300	Sonstige Sachbeschädigung auf Straßen, Wegen oder Plätzen	69	1,6	0	0,0	46	23	0	0	0	0	0	16	23,2	26	24	2	0	0,0
4	674310	Sonstige Sachbeschädigung auf Straßen, Wegen oder Plätzen gemäß § 303 StGB	58	1,3	0	0,0	40	18	0	0	0	0	0	9	15,5	18	17	1	0	0,0
4	674320	Gemeinschaftliche Sachbeschädigung auf Straßen, Wegen oder Plätzen	11	0,2	0	0,0	6	5	0	0	0	0	0	7	63,6	8	7	1	0	0,0
4	675000	Sprengstoff- und Strahlungsverbrechen §§ 307 - 312 StGB	8	0,2	0	0,0	3	5	0	0	0	0	0	1	12,5	2	2	0	0	0,0
64	675200	Herbeiführen einer Sprengstoffexplosion gemäß § 308 StGB	8	0,2	0	0,0	3	5	0	0	0	0	0	1	12,5	2	2	0	0	0,0
4	676000	Straftaten gegen die Umwelt §§ 324, 324a, 325-330a StGB	6	0,1	0	0,0	6	0	0	0	0	0	0	4	66,7	4	3	1	0	0,0
4	676010	Bodenverunreinigung 324a StGB	1	0,0	0	0,0	1	0	0	0	0	0	0	1	100,0	1	1	0	0	0,0
4	676400	Unerlaubter Umgang mit Abfällen § 326 außer Abs. 2 StGB	5	0,1	0	0,0	5	0	0	0	0	0	0	3	60,0	3	2	1	0	0,0
4	676410	Unerlaubter Umgang mit Abfällen § 326 Abs. 1	5	0,1	0	0,0	5	0	0	0	0	0	0	3	60,0	3	2	1	0	0,0
4	678000	Ausspähen, Abfangen von Daten einschl. Vorbereitungshandlungen gemäß §§ 202a, 202b, 202c StGB	9	0,2	0	0,0	6	3	0	0	0	0	0	3	33,3	3	3	0	0	0,0
4	700000	Strafrechtliche Nebengesetze	419	9,5	1	0,2	290	129	0	0	0	0	0	405	96,7	347	290	57	9	2,6
4	710000	Straftaten gegen strafrechtliche Nebengesetze auf dem Wirtschaftssektor	12	0,3	0	0,0	10	2	0	0	0	0	0	12	100,0	15	12	3	0	0,0
4	712000	Straftaten nach AktG, GenG, GmbHG, HGB, RechnungslegungsG, UmwandlungsG	1	0,0	0	0,0	1	0	0	0	0	0	0	1	100,0	2	1	1	0	0,0

	Schlüssel der Tat	Straftat	erfasste Fälle		davon Versuche		Tatortverteilung (nach Einwohnerzahl)					mit Schusswaffe		aufgeklärte Fälle		TV Gesamtanzahl	davon		nichtdeutsche TV	
			Anzahl	Anteil in %	Anzahl	Anteil in %	< 20.000	20.000 < 100.000	100.000 < 500.000	>= 500.000	unbekannt	gedroht	geschossen	Anzahl	Anteil in %		männlich	weiblich	Anzahl	Anteil in %
	1	2	3	4	5	6	7	8	9	10	11	12	13	14	15	16	17	18	19	20
64	712200	Insolvenzverschleppung gemäß § 15a InsO	1	0,0	0	0,0	1	0	0	0	0	0	0	1	100,0	2	1	1	0	0,0
4	716000	Straftaten im Zusammenhang mit Lebens- und Arzneimitteln (z.B. Lebensmittel- und Futtermittelgesetzbuch, ArzneimittelG, WeinG)	5	0,1	0	0,0	3	2	0	0	0	0	0	5	100,0	7	6	1	0	0,0
64	716100	Straftaten nach dem Lebensmittel- und Futtermittelgesetzbuch	2	0,0	0	0,0	2	0	0	0	0	0	0	2	100,0	4	3	1	0	0,0
4	716200	Straftaten nach dem Arzneimittelgesetz	3	0,1	0	0,0	1	2	0	0	0	0	0	3	100,0	3	3	0	0	0,0
4	716210	Straftaten nach dem Arzneimittelgesetz gemäß § 95 AMG	3	0,1	0	0,0	1	2	0	0	0	0	0	3	100,0	3	3	0	0	0,0
4	719000	Sonstige Straftaten (Nebengesetze) auf dem Wirtschaftssektor (z.B. Rennwett- und LotterieG, UWG ohne § 17, VersicherungsaufsichtG, WirtschaftsstrafG, Gewerbeordnung)	6	0,1	0	0,0	6	0	0	0	0	0	0	6	100,0	6	5	1	0	0,0
4	720000	Straftaten gegen sonstige strafrechtliche Nebengesetze-ohne Verkehrsdelikte-	57	1,3	0	0,0	30	27	0	0	0	0	0	55	96,5	55	51	4	7	12,7
4	725000	Straftaten gegen das Aufenthalts-, das Asylverfahrens- und das Freizügigkeitsgesetz/EU	7	0,2	0	0,0	4	3	0	0	0	0	0	6	85,7	7	6	1	7	100,0
4	725200	Einschleusen von Ausländern gemäß § 96 Aufenthaltsgesetz	2	0,0	0	0,0	2	0	0	0	0	0	0	1	50,0	2	2	0	2	100,0
64	725700	Unerlaubter Aufenthalt gemäß § 95 Abs. 1 Nr. 1, 2 und Abs. 2 Nr. 1b Aufenthaltsgesetz	4	0,1	0	0,0	1	3	0	0	0	0	0	4	100,0	4	3	1	4	100,0
64	725900	Sonstige Verstöße gegen das Aufenthaltsgesetz	1	0,0	0	0,0	1	0	0	0	0	0	0	1	100,0	1	1	0	1	100,0
4	726000	Straftaten gegen das Sprengstoff-, das Waffen- und das Kriegswaffenkontrollgesetz	41	0,9	0	0,0	25	16	0	0	0	0	0	40	97,6	42	39	3	0	0,0
64	726100	Straftaten gegen das Sprengstoffgesetz	7	0,2	0	0,0	1	6	0	0	0	0	0	6	85,7	6	6	0	0	0,0
64	726200	Straftaten gegen das Waffengesetz	33	0,7	0	0,0	23	10	0	0	0	0	0	33	100,0	36	33	3	0	0,0
64	726300	Straftaten gegen das Kriegswaffenkontrollgesetz	1	0,0	0	0,0	1	0	0	0	0	0	0	1	100,0	1	1	0	0	0,0
64	730000	Rauschgiftdelikte -Betäubungsmittelgesetz- (soweit nicht bereits mit anderer Schlüsselzahl erfasst)	337	7,6	1	0,3	239	98	0	0	0	0	0	330	97,9	281	234	47	2	0,7

	Schlüssel der Tat	Straftat	erfasste Fälle		davon Versuche		Tatortverteilung (nach Einwohnerzahl)					mit Schusswaffe		aufgeklärte Fälle		TV Gesamtanzahl	davon		nichtdeutsche TV	
			Anzahl	Anteil in %	Anzahl	Anteil in %	< 20.000	20.000 < 100.000	100.000 < 500.000	>= 500.000	unbekannt	gedroht	geschossen	Anzahl	Anteil in %		männlich	weiblich	Anzahl	Anteil in %
	1	2	3	4	5	6	7	8	9	10	11	12	13	14	15	16	17	18	19	20
64	731000	Allgemeine Verstöße gemäß § 29 BtMG(soweit nicht unter 7340 pp. zu erfassen)	263	5,9	1	0,4	185	78	0	0	0	0	0	259	98,5	233	192	41	2	0,9
64	731200	Allgemeiner Verstoß mit Kokain einschl. Crack	7	0,2	0	0,0	7	0	0	0	0	0	0	7	100,0	7	6	1	0	0,0
64	731300	Allgemeiner Verstoß mit LSD	1	0,0	0	0,0	1	0	0	0	0	0	0	1	100,0	1	1	0	0	0,0
64	731600	Allgemeiner Verstoß mit Amphetamin und seine Derivate in Pulver- oder flüssiger sowie in Tabletten- bzw. Kapselform (Ecstasy)	38	0,9	0	0,0	20	18	0	0	0	0	0	36	94,7	36	30	6	0	0,0
64	731700	Allgemeiner Verstoß mit Methamphetamin in Pulver-, kristalliner oder flüssiger sowie in Tabletten- bzw. Kapselform	25	0,6	0	0,0	12	13	0	0	0	0	0	25	100,0	21	17	4	0	0,0
64	731800	Allgemeiner Verstoß mit Cannabis und Zubereitungen	112	2,5	0	0,0	89	23	0	0	0	0	0	112	100,0	102	89	13	2	2,0
64	731900	Allgemeiner Verstoß mit sonstigen Betäubungsmitteln	80	1,8	1	1,3	56	24	0	0	0	0	0	78	97,5	80	62	18	0	0,0
64	732000	Unerlaubter Handel mit und Schmuggel von Rauschgiften gemäß § 29 BtMG	48	1,1	0	0,0	39	9	0	0	0	0	0	47	97,9	46	40	6	0	0,0
64	732300	Unerlaubter Handel mit und Schmuggel von LSD (§ 29 BtMG)	1	0,0	0	0,0	1	0	0	0	0	0	0	1	100,0	1	1	0	0	0,0
64	732600	Unerlaubter Handel mit und Schmuggel von Amphetamin und seine Derivate in Pulver- oder flüssiger sowie in Tabletten- bzw. Kapselform (Ecstasy)	6	0,1	0	0,0	6	0	0	0	0	0	0	6	100,0	6	5	1	0	0,0
64	732700	Unerlaubter Handel mit und Schmuggel von Methamphetamin in Pulver-, kristalliner oder flüssiger sowie in Tabletten- bzw. Kapselform	4	0,1	0	0,0	3	1	0	0	0	0	0	3	75,0	3	3	0	0	0,0
64	732800	Unerlaubter Handel mit und Schmuggel von Cannabis und Zubereitungen (§ 29 BtMG)	30	0,7	0	0,0	26	4	0	0	0	0	0	30	100,0	30	26	4	0	0,0
64	732900	Unerlaubter Handel mit und Schmuggel von sonstigen Betäubungsmitteln (§ 29 BtMG)	7	0,2	0	0,0	3	4	0	0	0	0	0	7	100,0	7	6	1	0	0,0
64	734000	Sonstige Verstöße gegen das BtMG	26	0,6	0	0,0	15	11	0	0	0	0	0	24	92,3	22	18	4	0	0,0
64	734100	Unerlaubter Anbau von Betäubungsmitteln gemäß § 29 Abs. 1 Nr. 1 BtMG	22	0,5	0	0,0	11	11	0	0	0	0	0	21	95,5	19	15	4	0	0,0
64	734800	Unerlaubte(r) Handel, Herstellung, Abgabe und Besitz in nicht geringer Menge von Betäubungsmitteln gemäß § 29a Abs. 1 Nr. 2 BtMG	4	0,1	0	0,0	4	0	0	0	0	0	0	3	75,0	3	3	0	0	0,0

	Schlüssel der Tat	Straftat	erfasste Fälle		davon Versuche		Tatortverteilung (nach Einwohnerzahl)					mit Schusswaffe		aufgeklärte Fälle		TV Gesamtanzahl	davon		nichtdeutsche TV	
			Anzahl	Anteil in %	Anzahl	Anteil in %	< 20.000	20.000 < 100.000	100.000 < 500.000	>= 500.000	unbekannt	gedroht	geschossen	Anzahl	Anteil in %		männlich	weiblich	Anzahl	Anteil in %
	1	2	3	4	5	6	7	8	9	10	11	12	13	14	15	16	17	18	19	20
64	740000	Straftaten gegen strafrechtliche Nebengesetze auf dem Umwelt- und Verbraucherschutzsektor (neben Schlüssel 716000)	13	0,3	0	0,0	11	2	0	0	0	0	0	8	61,5	11	8	3	0	0,0
64	743000	Straftaten nach dem Bundesnaturschutz-, Tierschutz-, Bundesjagd- und PflanzenschutzG	12	0,3	0	0,0	10	2	0	0	0	0	0	8	66,7	11	8	3	0	0,0
4	890000	Straftaten insgesamt, jedoch ohne Verstöße gegen das Aufenthalts-, das Asylverfahrens- und das Freizügigkeitsgesetz/EU (Schlüssel 7250)	4.416	99,8	204	4,6	2.603	1.813	0	0	0	2	0	3.063	69,4	1.784	1.326	458	57	3,2
4	891000	Rauschgiftkriminalität	340	7,7	1	0,3	241	99	0	0	0	0	0	331	97,4	281	234	47	2	0,7
4	891100	direkte Beschaffungskriminalität	3	0,1	0	0,0	2	1	0	0	0	0	0	1	33,3	1	1	0	0	0,0
4	892000	Gewaltkriminalität	116	2,6	14	12,1	84	32	0	0	0	0	0	98	84,5	142	129	13	4	2,8
4	893000	Wirtschaftskriminalität	36	0,8	6	16,7	11	25	0	0	0	0	0	32	88,9	25	16	9	0	0,0
4	893100	bei Betrug	27	0,6	3	11,1	4	23	0	0	0	0	0	24	88,9	16	12	4	0	0,0
4	893200	Insolvenzstraftaten gemäß StGB und Nebenstrafrecht	2	0,0	0	0,0	2	0	0	0	0	0	0	2	100,0	3	1	2	0	0,0
4	893300	Wirtschaftskriminalität im Anlage- und Finanzierungsbereich pp.	12	0,3	0	0,0	1	11	0	0	0	0	0	11	91,7	5	3	2	0	0,0
4	893600	Betrug und Untreue im Zusammenhang mit Beteiligungen und Kapitalanlagen	1	0,0	0	0,0	0	1	0	0	0	0	0	0	0,0	0	0	0	0	0,0
4	894000	Sexueller Missbrauch von Kindern	16	0,4	1	6,3	10	6	0	0	0	0	0	14	87,5	14	13	1	0	0,0
4	896000	Straftaten gegen Bestimmungen zum Schutze der Jugend	1	0,0	0	0,0	1	0	0	0	0	0	0	1	100,0	1	1	0	0	0,0
4	897000	Computerkriminalität	23	0,5	2	8,7	18	5	0	0	0	0	0	6	26,1	6	4	2	0	0,0
4	898000	Straftaten insgesamt auf dem Umwelt- und Verbraucherschutzsektor	33	0,7	0	0,0	24	9	0	0	0	0	0	18	54,5	24	19	5	0	0,0
4	898100	Umweltstraftaten gemäß 29. Abschnitt des StGB	6	0,1	0	0,0	6	0	0	0	0	0	0	4	66,7	4	3	1	0	0,0
4	898200	Sonstige Straftaten nach dem StGB mit Umweltrelevanz	9	0,2	0	0,0	4	5	0	0	0	0	0	1	11,1	2	2	0	0	0,0

	Schlüssel der Tat	Straftat	erfasste Fälle		davon Versuche		Tatortverteilung (nach Einwohnerzahl)					mit Schusswaffe		aufgeklärte Fälle		TV Gesamtanzahl	davon		nichtdeutsche TV	
			Anzahl	Anteil in %	Anzahl	Anteil in %	< 20.000	20.000 < 100.000	100.000 < 500.000	>= 500.000	unbekannt	gedroht	geschossen	Anzahl	Anteil in %		männlich	weiblich	Anzahl	Anteil in %
	1	2	3	4	5	6	7	8	9	10	11	12	13	14	15	16	17	18	19	20
4	898300	Straftaten auf dem Umwelt- und Verbraucherschutzsektor gemäß strafrechtlicher Nebengesetze	18	0,4	0	0,0	14	4	0	0	0	0	0	13	72,2	18	14	4	0	0,0
4	899000	Straßenkriminalität	551	12,5	20	3,6	374	177	0	0	0	0	0	155	28,1	175	161	14	6	3,4
4	899100	Straßenraub	2	0,0	0	0,0	2	0	0	0	0	0	0	1	50,0	1	1	0	0	0,0
4	899200	Straßendiebstahl	289	6,5	16	5,5	210	79	0	0	0	0	0	63	21,8	49	44	5	2	4,1
4	899500	Sachbeschädigung durch Graffiti insgesamt	34	0,8	0	0,0	20	14	0	0	0	0	0	3	8,8	2	2	0	0	0,0

Liste:

Beschreibung:

Auswertebereich:

Auswertezeitraum:

Filter:

Details:

B-001; Nullwerte=aus

Grundtabelle - keine Einschränkung - Auflistung nach Delikten - nur Obergruppen - Sonstige - Fall u. TV

Tatortgemeinde; Hierarchie=an - Lkr. Schmalkalden Meiningen

Januar 2014 - Dezember 2014

keine Einschränkung

Schlüssel der Tat	Straftat	erfasste Fälle		davon Versuche		Tatortverteilung (nach Einwohnerzahl)					mit Schusswaffe		aufgeklärte Fälle		TV Gesamtanzahl	davon		nichtdeutsche TV		
		Anzahl	Anteil in %	Anzahl	Anteil in %	< 20.000	20.000 < 100.000	100.000 < 500.000	>= 500.000	unbekannt	gedroht	geschossen	Anzahl	Anteil in %		männlich	weiblich	Anzahl	Anteil in %	
1	2	3	4	5	6	7	8	9	10	11	12	13	14	15	16	17	18	19	20	
64	-----	Straftaten insgesamt	6.240	100,0	288	4,6	4.366	1.874	0	0	0	2	9	4.261	68,3	3.219	2.390	829	181	5,6
4	000000	Straftaten gegen das Leben	3	0,0	1	33,3	1	2	0	0	0	0	0	3	100,0	4	3	1	0	0,0
4	020000	Totschlag und Tötung auf Verlangen §§ 212, 213, 216 StGB	1	0,0	1	100,0	1	0	0	0	0	0	0	1	100,0	1	1	0	0	0,0
64	030000	Fahrlässige Tötung - nicht i.V.m. Verkehrsunfall - gemäß § 222 StGB	2	0,0	0	0,0	0	2	0	0	0	0	0	2	100,0	3	2	1	0	0,0
4	100000	Straftaten gegen die sexuelle Selbstbestimmung	71	1,1	3	4,2	49	22	0	0	0	0	0	56	78,9	53	48	5	0	0,0
4	110000	Straftaten gegen die sexuelle Selbstbestimmung unter Gewaltanwendung oder Ausnutzen eines Abhängigkeitsverhältnisses §§ 174, 174a, 174b, 174c, 177, 178 StGB	19	0,3	3	15,8	13	6	0	0	0	0	0	18	94,7	22	21	1	0	0,0
4	111000	Vergewaltigung und sexuelle Nötigung §§ 177 Abs. 2, 3 und 4, 178 StGB	8	0,1	1	12,5	7	1	0	0	0	0	0	8	100,0	8	8	0	0	0,0
64	111100	Vergewaltigung/sexuelle Nötigung überfallartig (Einzeläter) gemäß § 177 Abs. 2 Nr. 1, Abs. 3 und 4 StGB	5	0,1	1	20,0	4	1	0	0	0	0	0	5	100,0	5	5	0	0	0,0
64	111400	Sonstige Straftaten gemäß § 177 Abs. 2 Nr. 1, Abs. 3 und 4 StGB	3	0,0	0	0,0	3	0	0	0	0	0	0	3	100,0	3	3	0	0	0,0
64	112000	Sonstige sexuelle Nötigung gemäß § 177 Abs. 1 und Abs. 5 StGB	11	0,2	2	18,2	6	5	0	0	0	0	0	10	90,9	14	13	1	0	0,0
4	130000	Sexueller Missbrauch §§ 176, 176a, 176b, 179, 182, 183, 183a StGB	36	0,6	0	0,0	22	14	0	0	0	0	0	22	61,1	22	20	2	0	0,0
4	131000	Sexueller Missbrauch von Kindern §§ 176, 176a, 176b StGB	23	0,4	0	0,0	12	11	0	0	0	0	0	13	56,5	13	13	0	0	0,0
64	131100	Sexuelle Handlungen gemäß § 176 Abs. 1 und 2 StGB	3	0,0	0	0,0	3	0	0	0	0	0	0	3	100,0	3	3	0	0	0,0
64	131200	Exhibitionistische/sexuelle Handlungen vor Kindern gemäß § 176 Abs. 4 Nr. 1 StGB	10	0,2	0	0,0	2	8	0	0	0	0	0	1	10,0	1	1	0	0	0,0
64	131300	Sexuelle Handlungen gemäß § 176 Abs. 4 Nr. 2 StGB	3	0,0	0	0,0	2	1	0	0	0	0	0	2	66,7	2	2	0	0	0,0
64	131400	Einwirken auf Kinder gemäß § 176 Abs. 4 Nr. 3 und 4 StGB	2	0,0	0	0,0	1	1	0	0	0	0	0	2	100,0	2	2	0	0	0,0

	Schlüssel der Tat	Straftat	erfasste Fälle		davon Versuche		Tatortverteilung (nach Einwohnerzahl)					mit Schusswaffe		aufgeklärte Fälle		TV Gesamtanzahl	davon		nichtdeutsche TV	
			Anzahl	Anteil in %	Anzahl	Anteil in %	< 20.000	20.000 < 100.000	100.000 < 500.000	>= 500.000	unbekannt	ge-droht	ge-schos-sen	Anzahl	Anteil in %		männlich	weiblich	Anzahl	Anteil in %
	1	2	3	4	5	6	7	8	9	10	11	12	13	14	15	16	17	18	19	20
64	131600	Schwerer sexueller Missbrauch von Kindern zur Herstellung und Verbreitung pornographischer Schriften gemäß § 176a Abs. 3 StGB	1	0,0	0	0,0	0	1	0	0	0	0	0	1	100,0	1	1	0	0	0,0
64	131700	Sonstiger schwerer sexueller Missbrauch von Kindern gemäß § 176a StGB	2	0,0	0	0,0	2	0	0	0	0	0	0	2	100,0	2	2	0	0	0,0
4	132000	Exhibitionistische Handlungen und Erregung öffentlichen Ärgernisses §§ 183, 183a StGB	7	0,1	0	0,0	5	2	0	0	0	0	0	3	42,9	3	3	0	0	0,0
64	133000	Sexueller Missbrauch von Jugendlichen gemäß § 182 StGB	3	0,0	0	0,0	3	0	0	0	0	0	0	3	100,0	3	2	1	0	0,0
64	134000	Sexueller Missbrauch Widerstandsunfähiger gemäß § 179 StGB	3	0,0	0	0,0	2	1	0	0	0	0	0	3	100,0	3	2	1	0	0,0
4	140000	Ausnutzen sexueller Neigung gemäß §§ 180, 180a, 181a, 184, 184a, 184b, 184c, 184d, 184e, 184f StGB	16	0,3	0	0,0	14	2	0	0	0	0	0	16	100,0	10	8	2	0	0,0
4	143000	Verbreitung pornographischer Schriften (Erzeugnisse) gemäß §§ 184, 184a, 184b, 184c, 184d StGB	16	0,3	0	0,0	14	2	0	0	0	0	0	16	100,0	10	8	2	0	0,0
64	143100	Verbreitung pornographischer Schriften (Erzeugnisse) an Personen unter 18 Jahren gemäß § 184 Abs. 1 Nr. 1, 2, 5 StGB	1	0,0	0	0,0	1	0	0	0	0	0	0	1	100,0	1	0	1	0	0,0
64	143300	Besitz/Verschaffung von Kinderpornographie gemäß § 184b Abs. 2 und 4 StGB	4	0,1	0	0,0	3	1	0	0	0	0	0	4	100,0	4	4	0	0	0,0
64	143400	Verbreitung von Kinderpornographie gemäß § 184b Abs. 1 StGB	5	0,1	0	0,0	4	1	0	0	0	0	0	5	100,0	5	4	1	0	0,0
4	200000	Rohheitsdelikte und Straftaten gegen die persönliche Freiheit	1.172	18,8	42	3,6	809	363	0	0	0	2	0	1.088	92,8	967	788	179	35	3,6
4	210000	Raub, räuberische Erpressung und räuberischer Angriff auf Kraftfahrer §§ 249-252, 255, 316a StGB	33	0,5	4	12,1	19	14	0	0	0	0	0	27	81,8	38	33	5	2	5,3
4	211000	Raub, räuberische Erpressung auf Geldinstitute, Postfilialen und -agenturen	1	0,0	0	0,0	1	0	0	0	0	0	0	1	100,0	1	0	1	0	0,0
4	211100	Raubüberfälle auf Geldinstitute (Banken/Sparkassen)	1	0,0	0	0,0	1	0	0	0	0	0	0	1	100,0	1	0	1	0	0,0
4	214000	Räuberischer Angriff auf Kraftfahrer § 316a StGB	1	0,0	0	0,0	0	1	0	0	0	0	0	0	0,0	0	0	0	0	0,0
4	217000	Sonstige Raubüberfälle auf Straßen, Wegen oder Plätzen	2	0,0	0	0,0	1	1	0	0	0	0	0	1	50,0	1	1	0	0	0,0
4	219000	Raubüberfälle in Wohnungen	3	0,0	2	66,7	1	2	0	0	0	0	0	3	100,0	4	4	0	1	25,0

	Schlüssel der Tat	Straftat	erfasste Fälle		davon Versuche		Tatortverteilung (nach Einwohnerzahl)					mit Schusswaffe		aufgeklärte Fälle		TV Gesamtanzahl	davon		nichtdeutsche TV	
			Anzahl	Anteil in %	Anzahl	Anteil in %	< 20.000	20.000 < 100.000	100.000 < 500.000	>= 500.000	unbekannt	ge-droht	ge-schos-sen	Anzahl	Anteil in %		männlich	weiblich	Anzahl	Anteil in %
	1	2	3	4	5	6	7	8	9	10	11	12	13	14	15	16	17	18	19	20
4	220000	Körperverletzung §§ 223-227, 229, 231 StGB	674	10,8	27	4,0	474	200	0	0	0	0	0	622	92,3	609	499	110	22	3,6
4	222000	Gefährliche und schwere Körperverletzung, Verstümmelung weiblicher Genitalien §§ 224, 226, 231 StGB	130	2,1	14	10,8	95	35	0	0	0	0	0	116	89,2	154	126	28	4	2,6
4	222100	Gefährliche und schwere Körperverletzung auf Straßen, Wegen oder Plätzen	69	1,1	6	8,7	47	22	0	0	0	0	0	60	87,0	89	70	19	0	0,0
4	223000	Misshandlung von Schutzbefohlenen § 225 StGB	17	0,3	0	0,0	8	9	0	0	0	0	0	17	100,0	17	12	5	0	0,0
64	223100	Misshandlung von Kindern	15	0,2	0	0,0	7	8	0	0	0	0	0	15	100,0	15	10	5	0	0,0
64	224000	Vorsätzliche einfache Körperverletzung gemäß § 223 StGB	500	8,0	13	2,6	351	149	0	0	0	0	0	465	93,0	450	378	72	17	3,8
64	225000	Fahrlässige Körperverletzung gemäß § 229 StGB	27	0,4	0	0,0	20	7	0	0	0	0	0	24	88,9	25	14	11	1	4,0
4	230000	Straftaten gegen die persönliche Freiheit gemäß §§ 232-233a, 234, 235, 236, 237, 238-239b, 240, 241, 316c StGB davon	465	7,5	11	2,4	316	149	0	0	0	2	0	439	94,4	410	336	74	13	3,2
4	231000	Menschenraub, Entziehung Minderjähriger, Kinderhandel §§ 234, 235, 236 StGB	3	0,0	0	0,0	3	0	0	0	0	0	0	3	100,0	3	1	2	1	33,3
64	231200	Entziehung Minderjähriger gemäß § 235 StGB	3	0,0	0	0,0	3	0	0	0	0	0	0	3	100,0	3	1	2	1	33,3
4	232000	Zwangsheirat, Nachstellung (Stalking), Freiheitsberaubung, Nötigung, Bedrohung §§ 237, 238, 239, 240, 241 StGB davon:	462	7,4	11	2,4	313	149	0	0	0	2	0	436	94,4	408	336	72	12	2,9
64	232100	Freiheitsberaubung gemäß § 239 StGB	14	0,2	0	0,0	8	6	0	0	0	0	0	13	92,9	18	12	6	0	0,0
4	232200	Nötigung § 240 StGB	182	2,9	11	6,0	123	59	0	0	0	0	0	167	91,8	168	147	21	0	0,0
64	232300	Bedrohung gemäß § 241 StGB	197	3,2	0	0,0	133	64	0	0	0	2	0	193	98,0	182	148	34	11	6,0
4	232400	Nachstellung (Stalking) gemäß § 238 StGB	69	1,1	0	0,0	49	20	0	0	0	0	0	63	91,3	63	50	13	1	1,6
4	3***00	Diebstahl ohne erschwerende Umstände §§ 242, 247, 248a-c StGB	1.124	18,0	29	2,6	778	346	0	0	0	0	0	635	56,5	590	411	179	73	12,4
4	3**100	Diebstahl ohne erschwerende Umstände von Kraftwagen einschl. unbefugter Ingebrauchnahme	15	0,2	1	6,7	13	2	0	0	0	0	0	9	60,0	10	9	1	1	10,0

Schlüssel der Tat	Straftat	erfasste Fälle		davon Versuche		Tatortverteilung (nach Einwohnerzahl)					mit Schusswaffe		aufgeklärte Fälle		TV Gesamtanzahl	davon		nichtdeutsche TV	
		Anzahl	Anteil in %	Anzahl	Anteil in %	< 20.000	20.000 < 100.000	100.000 < 500.000	>= 500.000	unbekannt	gedroht	geschossen	Anzahl	Anteil in %		männlich	weiblich	Anzahl	Anteil in %
1	2	3	4	5	6	7	8	9	10	11	12	13	14	15	16	17	18	19	20
4	3**200	22	0,4	0	0,0	21	1	0	0	0	0	0	12	54,5	13	12	1	0	0,0
4	3**300	41	0,7	1	2,4	28	13	0	0	0	0	0	12	29,3	13	12	1	0	0,0
4	3**500	7	0,1	0	0,0	6	1	0	0	0	0	0	3	42,9	3	1	2	0	0,0
4	3**700	3	0,0	0	0,0	3	0	0	0	0	0	0	0	0,0	0	0	0	0	0,0
4	3**800	1	0,0	0	0,0	1	0	0	0	0	0	0	0	0,0	0	0	0	0	0,0
4	300000	461	7,4	15	3,3	346	115	0	0	0	0	0	147	31,9	147	112	35	7	4,8
4	300100	15	0,2	1	6,7	13	2	0	0	0	0	0	9	60,0	10	9	1	1	10,0
4	300200	22	0,4	0	0,0	21	1	0	0	0	0	0	12	54,5	13	12	1	0	0,0
4	300300	38	0,6	1	2,6	26	12	0	0	0	0	0	11	28,9	12	11	1	0	0,0
4	310*00	37	0,6	1	2,7	25	12	0	0	0	0	0	22	59,5	19	18	1	0	0,0
4	315*00	11	0,2	1	9,1	9	2	0	0	0	0	0	3	27,3	3	3	0	1	33,3
4	325*00	390	6,3	5	1,3	223	167	0	0	0	0	0	376	96,4	375	246	129	63	16,8
4	326*00	381	6,1	4	1,0	215	166	0	0	0	0	0	370	97,1	370	245	125	62	16,8
4	335*00	52	0,8	2	3,8	38	14	0	0	0	0	0	38	73,1	35	21	14	2	5,7
4	340*00	10	0,2	1	10,0	6	4	0	0	0	0	0	5	50,0	5	5	0	0	0,0
4	345*00	3	0,0	0	0,0	3	0	0	0	0	0	0	1	33,3	1	1	0	0	0,0

	Schlüssel der Tat	Straftat	erfasste Fälle		davon Versuche		Tatortverteilung (nach Einwohnerzahl)					mit Schusswaffe		aufgeklärte Fälle		TV Gesamtanzahl	davon		nichtdeutsche TV	
			Anzahl	Anteil in %	Anzahl	Anteil in %	< 20.000	20.000 < 100.000	100.000 < 500.000	>= 500.000	unbekannt	gedroht	geschossen	Anzahl	Anteil in %		männlich	weiblich	Anzahl	Anteil in %
	1	2	3	4	5	6	7	8	9	10	11	12	13	14	15	16	17	18	19	20
4	350*00	Diebstahl ohne erschwerende Umstände an/aus Kraftfahrzeugen	62	1,0	2	3,2	48	14	0	0	0	0	0	8	12,9	12	12	0	0	0,0
4	4***00	Diebstahl unter erschwerenden Umständen §§ 243-244a StGB	527	8,4	112	21,3	432	95	0	0	0	0	0	132	25,0	145	128	17	6	4,1
4	4**100	Diebstahl unter erschwerenden Umständen von Kraftwagen	8	0,1	0	0,0	4	4	0	0	0	0	0	2	25,0	2	1	1	0	0,0
4	4**200	Diebstahl unter erschwerenden Umständen von Mopeds und Krafträdern	22	0,4	0	0,0	17	5	0	0	0	0	0	3	13,6	6	6	0	0	0,0
4	4**300	Diebstahl unter erschwerenden Umständen von Fahrrädern	37	0,6	2	5,4	29	8	0	0	0	0	0	6	16,2	7	7	0	0	0,0
4	4**500	Diebstahl unter erschwerenden Umständen von unbaren Zahlungsmitteln	2	0,0	0	0,0	1	1	0	0	0	0	0	1	50,0	1	1	0	0	0,0
4	4**700	Diebstahl unter erschwerenden Umständen von/aus Automaten	14	0,2	2	14,3	14	0	0	0	0	0	0	11	78,6	12	11	1	0	0,0
4	400000	Sonstiger schwerer Diebstahl §§ 243 - 244a StGB	261	4,2	69	26,4	223	38	0	0	0	0	0	55	21,1	79	70	9	2	2,5
4	400100	Schwerer Diebstahl von Kraftwagen	8	0,1	0	0,0	4	4	0	0	0	0	0	2	25,0	2	1	1	0	0,0
4	400200	Schwerer Diebstahl von Mopeds und Krafträdern	22	0,4	0	0,0	17	5	0	0	0	0	0	3	13,6	6	6	0	0	0,0
4	400300	Schwerer Diebstahl von Fahrrädern	34	0,5	2	5,9	26	8	0	0	0	0	0	6	17,6	7	7	0	0	0,0
4	400500	Schwerer Diebstahl von unbaren Zahlungsmitteln	1	0,0	0	0,0	1	0	0	0	0	0	0	0	0,0	0	0	0	0	0,0
4	400700	Schwerer Diebstahl von/aus Automaten	14	0,2	2	14,3	14	0	0	0	0	0	0	11	78,6	12	11	1	0	0,0
4	405*00	Diebstahl unter erschwerenden Umständen in/aus Banken, Sparkassen, Postfilialen und -agenturen und dgl.	1	0,0	0	0,0	1	0	0	0	0	0	0	0	0,0	0	0	0	0	0,0
4	405000	Schwerer Diebstahl in/aus Banken, Sparkassen, Postfilialen und -agenturen	1	0,0	0	0,0	1	0	0	0	0	0	0	0	0,0	0	0	0	0	0,0
4	410*00	Diebstahl unter erschwerenden Umständen in/aus Dienst-, Büro-, Fabrikations-, Werkstatt- und Lagerräumen	46	0,7	8	17,4	43	3	0	0	0	0	0	17	37,0	17	16	1	3	17,6
4	410000	Schwerer Diebstahl in/aus Dienst-, Büro-, Fabrikations-, Werkstatt- und Lagerräumen	45	0,7	8	17,8	42	3	0	0	0	0	0	17	37,8	17	16	1	3	17,6

	Schlüssel der Tat	Straftat	erfasste Fälle		davon Versuche		Tatortverteilung (nach Einwohnerzahl)					mit Schusswaffe		aufgeklärte Fälle		TV Gesamtanzahl	davon		nichtdeutsche TV	
			Anzahl	Anteil in %	Anzahl	Anteil in %	< 20.000	20.000 < 100.000	100.000 < 500.000	>= 500.000	unbekannt	gedroht	geschossen	Anzahl	Anteil in %		männlich	weiblich	Anzahl	Anteil in %
	1	2	3	4	5	6	7	8	9	10	11	12	13	14	15	16	17	18	19	20
4	410300	Bes. schw. Fall des Diebstahls in/aus Dienst-, Büro-, Fabrikations-, Werkstatt- und Lagerräumen von Fahrrädern	1	0,0	0	0,0	1	0	0	0	0	0	0	0	0,0	0	0	0	0	0,0
4	415*00	Diebstahl unter erschwerenden Umständen in/aus Gaststätten, Kantinen, Hotels und Pensionen	13	0,2	3	23,1	13	0	0	0	0	0	0	3	23,1	6	6	0	0	0,0
4	415000	Bes. schw. Fall des Diebstahls in/aus Gaststätten, Kantinen, Hotels und Pensionen	13	0,2	3	23,1	13	0	0	0	0	0	0	3	23,1	6	6	0	0	0,0
4	425*00	Schwerer Diebstahl in/aus Kiosken, Warenhäusern, Verkaufsräumen, Selbstbedienungsläden, Schaufenstern, Schaukästen und Vitrinen	21	0,3	3	14,3	18	3	0	0	0	0	0	7	33,3	9	8	1	1	11,1
4	425000	Besonders schwerer Fall des Diebstahls in/aus Kiosken, Warenhäusern, Verkaufsräumen, Selbstbedienungsläden	17	0,3	3	17,6	15	2	0	0	0	0	0	5	29,4	8	8	0	1	12,5
4	425300	Bes. schw. Fall des Diebstahls in/aus Warenhäusern, Verkaufsräumen, SB-Läden von Fahrrädern	1	0,0	0	0,0	1	0	0	0	0	0	0	0	0,0	0	0	0	0	0,0
4	426*00	Besonders schwerer Fall des Ladendiebstahls	3	0,0	0	0,0	2	1	0	0	0	0	0	2	66,7	1	0	1	0	0,0
4	426000	Besonders schwerer Fall des Ladendiebstahls	3	0,0	0	0,0	2	1	0	0	0	0	0	2	66,7	1	0	1	0	0,0
4	435*00	Wohnungseinbruchdiebstahl § 244 Abs. 1 Nr. 3 StGB	17	0,3	7	41,2	10	7	0	0	0	0	0	10	58,8	13	10	3	1	7,7
4	436*00	Tageswohnungseinbruch	3	0,0	1	33,3	2	1	0	0	0	0	0	2	66,7	2	2	0	0	0,0
4	440*00	Besonders schwerer Fall des Diebstahls in/aus Boden-, Kellerräumen, Waschküchen	15	0,2	5	33,3	11	4	0	0	0	0	0	2	13,3	3	3	0	0	0,0
4	440000	Besonders schwerer Fall des Diebstahls in/aus Boden-, Kellerräumen, Waschküchen	14	0,2	5	35,7	10	4	0	0	0	0	0	2	14,3	3	3	0	0	0,0
4	440300	Bes. schw. Fall des Diebstahls in/aus Boden-, Kellerräumen, Waschküchen von Fahrrädern	1	0,0	0	0,0	1	0	0	0	0	0	0	0	0,0	0	0	0	0	0,0
4	445*00	Besonders schwerer Fall des Diebstahls in/aus überwiegend unbezogenen Neu- und Rohbauten, Baubuden und Baustellen	6	0,1	0	0,0	5	1	0	0	0	0	0	0	0,0	0	0	0	0	0,0
4	445000	Besonders schwerer Fall des Diebstahls in/aus überwiegend unbezogenen Neu- und Rohbauten, Baubuden und Baustellen	6	0,1	0	0,0	5	1	0	0	0	0	0	0	0,0	0	0	0	0	0,0
4	450*00	Besonders schwerer Fall des Diebstahls an/aus Kraftfahrzeugen	68	1,1	13	19,1	46	22	0	0	0	0	0	16	23,5	9	8	1	0	0,0

	Schlüssel der Tat	Straftat	erfasste Fälle		davon Versuche		Tatortverteilung (nach Einwohnerzahl)					mit Schusswaffe		aufgeklärte Fälle		TV Gesamtanzahl	davon		nichtdeutsche TV	
			Anzahl	Anteil in %	Anzahl	Anteil in %	< 20.000	20.000 < 100.000	100.000 < 500.000	>= 500.000	unbekannt	ge-droht	ge-schos-sen	Anzahl	Anteil in %		männlich	weiblich	Anzahl	Anteil in %
	1	2	3	4	5	6	7	8	9	10	11	12	13	14	15	16	17	18	19	20
4	450000	Besonders schwerer Fall des Diebstahls an/aus Kraftfahrzeugen von sonstigem Gut	68	1,1	13	19,1	46	22	0	0	0	0	0	16	23,5	9	8	1	0	0,0
4	****00	Diebstahl insgesamt	1.651	26,5	141	8,5	1.210	441	0	0	0	0	0	767	46,5	704	510	194	79	11,2
4	***100	Diebstahl insgesamt von Kraftwagen einschl. unbefugter Ingebrauchnahme	23	0,4	1	4,3	17	6	0	0	0	0	0	11	47,8	12	10	2	1	8,3
4	**200	Diebstahl insgesamt von Mopeds und Krafträdern einschl. unbefugter Ingebrauchnahme	44	0,7	0	0,0	38	6	0	0	0	0	0	15	34,1	19	18	1	0	0,0
4	***300	Diebstahl insgesamt von Fahrrädern einschl. unbefugter Ingebrauchnahme	78	1,3	3	3,8	57	21	0	0	0	0	0	18	23,1	20	19	1	0	0,0
4	****500	Diebstahl insgesamt von unbaren Zahlungsmitteln	9	0,1	0	0,0	7	2	0	0	0	0	0	4	44,4	4	2	2	0	0,0
4	***700	Diebstahl insgesamt von/aus Automaten	17	0,3	2	11,8	17	0	0	0	0	0	0	11	64,7	12	11	1	0	0,0
4	***800	Diebstahl insgesamt von Antiquitäten, Kunst- und sakralen Gegenständen	1	0,0	0	0,0	1	0	0	0	0	0	0	0	0,0	0	0	0	0	0,0
4	*00081	Diebstahl insgesamt in/aus Wochenend- und Gartenhaus	51	0,8	13	25,5	45	6	0	0	0	0	0	6	11,8	5	4	1	0	0,0
4	*00086	Diebstahl insgesamt in/aus einer Kirche	1	0,0	0	0,0	1	0	0	0	0	0	0	0	0,0	0	0	0	0	0,0
4	*00096	Diebstahl insgesamt von Buntmetall	13	0,2	1	7,7	10	3	0	0	0	0	0	3	23,1	6	6	0	1	16,7
4	*05*00	Diebstahl insgesamt in/aus Banken, Sparkassen, Postfilialen und -agenturen und dgl.	1	0,0	0	0,0	1	0	0	0	0	0	0	0	0,0	0	0	0	0	0,0
4	*10*00	Diebstahl insgesamt in/aus Dienst-, Büro-, Fabrikations-, Werkstatt- und Lagerräumen	83	1,3	9	10,8	68	15	0	0	0	0	0	39	47,0	36	34	2	3	8,3
4	*15*00	Diebstahl insgesamt in/aus Gaststätten, Kantinen, Hotels und Pensionen	24	0,4	4	16,7	22	2	0	0	0	0	0	6	25,0	9	9	0	1	11,1
4	*25*00	Diebstahl gesamt in/aus Kiosken, Warenhäusern, Verkaufsräumen, Selbstbedienungsläden, Schaufenstern, Schaukästen und Vitrinen	411	6,6	8	1,9	241	170	0	0	0	0	0	383	93,2	383	253	130	64	16,7
4	*26*00	Diebstahl insgesamt Ladendiebstahl	384	6,2	4	1,0	217	167	0	0	0	0	0	372	96,9	371	245	126	62	16,7
4	*35*00	Diebstahl insgesamt in/aus Wohnungen	69	1,1	9	13,0	48	21	0	0	0	0	0	48	69,6	48	31	17	3	6,3

	Schlüssel der Tat	Straftat	erfasste Fälle		davon Versuche		Tatortverteilung (nach Einwohnerzahl)					mit Schusswaffe		aufgeklärte Fälle		TV Gesamtanzahl	davon		nichtdeutsche TV	
			Anzahl	Anteil in %	Anzahl	Anteil in %	< 20.000	20.000 < 100.000	100.000 < 500.000	>= 500.000	unbekannt	gedroht	geschossen	Anzahl	Anteil in %		männlich	weiblich	Anzahl	Anteil in %
	1	2	3	4	5	6	7	8	9	10	11	12	13	14	15	16	17	18	19	20
4	*40*00	Diebstahl insgesamt in/aus Boden-, Kellerräumen und Waschküchen	25	0,4	6	24,0	17	8	0	0	0	0	0	7	28,0	8	8	0	0	0,0
4	*45*00	Diebstahl insgesamt in/aus überwiegend unbezogenen Neu- und Rohbauten, Neubuden und Baustellen	9	0,1	0	0,0	8	1	0	0	0	0	0	1	11,1	1	1	0	0	0,0
4	*50*00	Diebstahl insgesamt an/aus Kraftfahrzeugen	130	2,1	15	11,5	94	36	0	0	0	0	0	24	18,5	20	19	1	0	0,0
4	*90*00	Diebstahl insgesamt Taschendiebstahl	14	0,2	0	0,0	12	2	0	0	0	0	0	1	7,1	1	1	0	0	0,0
4	500000	Vermögens- und Fälschungsdelikte	1.037	16,6	85	8,2	711	326	0	0	0	0	0	775	74,7	650	439	211	45	6,9
4	510000	Betrug §§ 263, 263a, 264, 264a, 265, 265a, 265b StGB	742	11,9	84	11,3	514	228	0	0	0	0	0	538	72,5	461	311	150	36	7,8
4	511000	Waren- und Warenkreditbetrug	172	2,8	6	3,5	130	42	0	0	0	0	0	156	90,7	121	77	44	9	7,4
64	511100	Betrügerisches Erlangen von Kfz	2	0,0	0	0,0	2	0	0	0	0	0	0	2	100,0	3	3	0	2	66,7
4	511200	Sonstiger Warenkreditbetrug	82	1,3	4	4,9	61	21	0	0	0	0	0	71	86,6	65	42	23	4	6,2
64	511300	Warenbetrug	88	1,4	2	2,3	67	21	0	0	0	0	0	83	94,3	57	36	21	3	5,3
4	514000	Geldkreditbetrug	7	0,1	0	0,0	7	0	0	0	0	0	0	7	100,0	5	3	2	0	0,0
64	514200	Subventionsbetrug gemäß § 264 StGB	3	0,0	0	0,0	3	0	0	0	0	0	0	3	100,0	3	1	2	0	0,0
64	514300	Kreditbetrug gemäß § 263 StGB	4	0,1	0	0,0	4	0	0	0	0	0	0	4	100,0	2	2	0	0	0,0
4	515000	Erschleichen von Leistungen § 265a StGB	67	1,1	0	0,0	60	7	0	0	0	0	0	67	100,0	64	44	20	8	12,5
4	516000	Betrug mittels rechtswidrig erlangter unbarer Zahlungsmittel	55	0,9	6	10,9	36	19	0	0	0	0	0	24	43,6	21	17	4	2	9,5
64	516200	Betrug mittels rechtswidrig erlangter Debitkarten ohne PIN (Lastschriftverfahren)	4	0,1	0	0,0	1	3	0	0	0	0	0	0	0,0	0	0	0	0	0,0
64	516300	Betrug mittels rechtswidrig erlangter Debitkarten mit PIN	10	0,2	3	30,0	6	4	0	0	0	0	0	10	100,0	9	5	4	0	0,0

	Schlüssel der Tat	Straftat	erfasste Fälle		davon Versuche		Tatortverteilung (nach Einwohnerzahl)					mit Schusswaffe		aufgeklärte Fälle		TV Gesamtanzahl	davon		nichtdeutsche TV	
			Anzahl	Anteil in %	Anzahl	Anteil in %	< 20.000	20.000 < 100.000	100.000 < 500.000	>= 500.000	unbekannt	ge-droht	ge-schos-sen	Anzahl	Anteil in %		männlich	weiblich	Anzahl	Anteil in %
	1	2	3	4	5	6	7	8	9	10	11	12	13	14	15	16	17	18	19	20
64	516400	Betrug mittels rechtswidrig erlangter Kreditkarten	7	0,1	0	0,0	5	2	0	0	0	0	0	7	100,0	8	8	0	1	12,5
64	516500	Betrug mittels rechtswidrig erlangter Daten von Zahlungskarten	25	0,4	1	4,0	18	7	0	0	0	0	0	2	8,0	2	2	0	1	50,0
64	516900	Betrug mittels rechtswidrig erlangter sonstiger unbarer Zahlungsmittel	9	0,1	2	22,2	6	3	0	0	0	0	0	5	55,6	5	5	0	0	0,0
4	517000	Sonstiger Betrug	440	7,1	72	16,4	281	159	0	0	0	0	0	283	64,3	273	187	86	19	7,0
64	517100	Leistungsbetrug	12	0,2	1	8,3	10	2	0	0	0	0	0	10	83,3	12	8	4	0	0,0
64	517200	Leistungskreditbetrug	11	0,2	0	0,0	7	4	0	0	0	0	0	7	63,6	8	7	1	0	0,0
4	517400	Betrug z.N.v. Versicherungen und Versicherungsmissbrauch §§ 263, 265 StGB	4	0,1	1	25,0	3	1	0	0	0	0	0	4	100,0	5	5	0	0	0,0
64	517500	Computerbetrug (soweit nicht unter den Schlüssel 5163 bzw. 5179 zu erfassen) gemäß § 263a StGB	51	0,8	4	7,8	30	21	0	0	0	0	0	4	7,8	4	3	1	0	0,0
64	517700	Betrug z.N.v. Sozialversicherungen und Sozialversicherungsträgern	9	0,1	2	22,2	5	4	0	0	0	0	0	9	100,0	11	4	7	0	0,0
64	517800	(Sonstiger) Sozialleistungsbetrug soweit nicht unter Schl. 5177 zu erfassen	5	0,1	0	0,0	3	2	0	0	0	0	0	4	80,0	4	1	3	0	0,0
64	517900	Betrug mit Zugangsberechtigungen zu Kommunikationsdiensten	8	0,1	0	0,0	5	3	0	0	0	0	0	2	25,0	2	1	1	0	0,0
4	518100	Abrechnungsbetrug	2	0,0	1	50,0	2	0	0	0	0	0	0	1	50,0	1	0	1	0	0,0
64	518200	Einmietbetrug	7	0,1	1	14,3	7	0	0	0	0	0	0	7	100,0	8	5	3	1	12,5
4	518300	Kontoeröffnungs- und Überweisungsbetrug	8	0,1	3	37,5	4	4	0	0	0	0	0	1	12,5	1	1	0	0	0,0
64	518400	Zechbetrug	3	0,0	0	0,0	3	0	0	0	0	0	0	2	66,7	2	2	0	0	0,0
64	518900	Sonstige weitere Betrugsarten	320	5,1	59	18,4	202	118	0	0	0	0	0	232	72,5	220	153	67	18	8,2
4	520000	Veruntreuungen §§ 266, 266a, 266b StGB	67	1,1	0	0,0	44	23	0	0	0	0	0	65	97,0	48	33	15	0	0,0

	Schlüssel der Tat	Straftat	erfasste Fälle		davon Versuche		Tatortverteilung (nach Einwohnerzahl)					mit Schusswaffe		aufgeklärte Fälle		TV Gesamtanzahl	davon		nichtdeutsche TV	
			Anzahl	Anteil in %	Anzahl	Anteil in %	< 20.000	20.000 < 100.000	100.000 < 500.000	>= 500.000	unbekannt	gedroht	geschossen	Anzahl	Anteil in %		männlich	weiblich	Anzahl	Anteil in %
	1	2	3	4	5	6	7	8	9	10	11	12	13	14	15	16	17	18	19	20
4	521000	Untreue § 266 StGB	18	0,3	0	0,0	10	8	0	0	0	0	0	17	94,4	20	11	9	0	0,0
64	522000	Vorenthalten und Veruntreuen von Arbeitsentgelt gemäß § 266a StGB	44	0,7	0	0,0	29	15	0	0	0	0	0	43	97,7	24	19	5	0	0,0
64	523000	Missbrauch von Scheck- und Kreditkarten gemäß § 266b StGB	5	0,1	0	0,0	5	0	0	0	0	0	0	5	100,0	4	3	1	0	0,0
4	530000	Unterschlagung §§ 246, 247, 248a StGB	155	2,5	1	0,6	96	59	0	0	0	0	0	106	68,4	110	73	37	7	6,4
4	540000	Urkundenfälschung §§ 267-271, 273-279, 281 StGB	61	1,0	0	0,0	47	14	0	0	0	0	0	55	90,2	47	31	16	2	4,3
4	543000	Fälschung beweisrelevanter Daten, Täuschung im Rechtsverkehr bei Datenverarbeitung §§ 269, 270 StGB	17	0,3	0	0,0	15	2	0	0	0	0	0	15	88,2	9	7	2	0	0,0
4	550000	Geld- und Wertzeichenfälschung, Fälschung von Zahlungskarten mit oder ohne Garantiefunktion, Schecks und Wechseln §§ 146-149, 151, 152, 152a, 152b StGB	4	0,1	0	0,0	4	0	0	0	0	0	0	3	75,0	3	3	0	0	0,0
4	552000	Inverkehrbringen von Falschgeld §§ 146 Abs. 1 Nr. 3, 147 StGB	3	0,0	0	0,0	3	0	0	0	0	0	0	3	100,0	3	3	0	0	0,0
4	553000	Fälschung von Zahlungskarten mit oder ohne Garantiefunktion, Schecks und Wechseln gemäß §§ 152a, 152b StGB	1	0,0	0	0,0	1	0	0	0	0	0	0	0	0,0	0	0	0	0	0,0
4	553100	Gebrauch falscher Zahlungskarten mit oder ohne Garantiefunktion, Schecks und Wechsel gemäß §§ 152a, 152b StGB	1	0,0	0	0,0	1	0	0	0	0	0	0	0	0,0	0	0	0	0	0,0
4	560000	Insolvenzstraftaten §§ 283, 283a-d StGB	8	0,1	0	0,0	6	2	0	0	0	0	0	8	100,0	11	10	1	0	0,0
64	561000	Bankrott gemäß § 283 StGB	5	0,1	0	0,0	4	1	0	0	0	0	0	5	100,0	8	7	1	0	0,0
64	563000	Verletzung der Buchführungspflicht gemäß § 283b StGB	2	0,0	0	0,0	1	1	0	0	0	0	0	2	100,0	2	2	0	0	0,0
64	564000	Gläubigerbegünstigung gemäß § 283c StGB	1	0,0	0	0,0	1	0	0	0	0	0	0	1	100,0	1	1	0	0	0,0
4	600000	Sonstige Straftatbestände (StGB)	1.680	26,9	16	1,0	1.201	479	0	0	0	0	3	995	59,2	1.003	738	265	26	2,6
4	610000	Erpressung § 253 StGB	11	0,2	4	36,4	10	1	0	0	0	0	0	9	81,8	10	9	1	1	10,0

	Schlüssel der Tat	Straftat	erfasste Fälle		davon Versuche		Tatortverteilung (nach Einwohnerzahl)					mit Schusswaffe		aufgeklärte Fälle		TV Gesamtanzahl	davon		nichtdeutsche TV	
			Anzahl	Anteil in %	Anzahl	Anteil in %	< 20.000	20.000 < 100.000	100.000 < 500.000	>= 500.000	unbekannt	ge-droht	ge-schos-sen	Anzahl	Anteil in %		männlich	weiblich	Anzahl	Anteil in %
	1	2	3	4	5	6	7	8	9	10	11	12	13	14	15	16	17	18	19	20
4	620000	Widerstand gegen die Staatsgewalt und Straftaten gegen die öffentliche Ordnung §§ 111, 113, 114, 120, 121, 123-127, 129, 130-134, 136, 138, 140, 145, 145a, 145c, 145d StGB	224	3,6	1	0,4	168	56	0	0	0	0	0	210	93,8	218	170	48	5	2,3
4	621000	Widerstand gegen die Staatsgewalt §§ 111, 113, 114, 120, 121 StGB	32	0,5	1	3,1	19	13	0	0	0	0	0	31	96,9	33	32	1	0	0,0
4	621020	Widerstand gegen Vollstreckungsbeamte	31	0,5	0	0,0	19	12	0	0	0	0	0	30	96,8	32	31	1	0	0,0
4	622000	Hausfriedensbruch §§ 123, 124 StGB	127	2,0	0	0,0	101	26	0	0	0	0	0	119	93,7	128	95	33	4	3,1
64	622100	Hausfriedensbruch gemäß § 123 StGB	127	2,0	0	0,0	101	26	0	0	0	0	0	119	93,7	128	95	33	4	3,1
4	624000	Vortäuschen einer Straftat § 145d StGB	20	0,3	0	0,0	13	7	0	0	0	0	0	20	100,0	22	11	11	0	0,0
64	624100	Vortäuschen eines Raubes	1	0,0	0	0,0	1	0	0	0	0	0	0	1	100,0	1	0	1	0	0,0
4	624200	Vortäuschen eines Diebstahls	3	0,0	0	0,0	2	1	0	0	0	0	0	3	100,0	3	2	1	0	0,0
64	627000	Volksverhetzung gemäß § 130 StGB	4	0,1	0	0,0	2	2	0	0	0	0	0	4	100,0	5	4	1	0	0,0
4	630000	Begünstigung, Strafvereitelung (ohne Strafvereitelung im Amt), Hehlerei und Geldwäsche §§ 257, 258, 259-261 StGB	12	0,2	4	33,3	8	4	0	0	0	0	0	12	100,0	14	13	1	2	14,3
4	631000	Hehlerei von Kfz §§ 259-260a StGB	1	0,0	0	0,0	1	0	0	0	0	0	0	1	100,0	1	1	0	0	0,0
4	632000	Sonstige Hehlerei §§ 259-260a StGB	5	0,1	0	0,0	4	1	0	0	0	0	0	5	100,0	6	6	0	2	33,3
64	632100	Sonstige gewerbsmäßige Hehlerei gemäß § 260 Abs. 1 Nr. 1 StGB	1	0,0	0	0,0	1	0	0	0	0	0	0	1	100,0	2	2	0	2	100,0
64	633000	Geldwäsche, Verschleierung unrechtmäßig erlangter Vermögenswerte gemäß § 261 StGB	3	0,0	2	66,7	2	1	0	0	0	0	0	3	100,0	3	3	0	0	0,0
4	640000	Brandstiftung und Herbeiführen einer Brandgefahr §§ 306-306d, 306f StGB	31	0,5	0	0,0	24	7	0	0	0	0	0	17	54,8	17	16	1	0	0,0
4	641000	(Vorsätzliche) Brandstiftung und Herbeiführen einer Brandgefahr §§ 306-306c, 306f Abs. 1 und 2 StGB	17	0,3	0	0,0	14	3	0	0	0	0	0	6	35,3	5	5	0	0	0,0

	Schlüssel der Tat	Straftat	erfasste Fälle		davon Versuche		Tatortverteilung (nach Einwohnerzahl)					mit Schusswaffe		aufgeklärte Fälle		TV Gesamtanzahl	davon		nichtdeutsche TV	
			Anzahl	Anteil in %	Anzahl	Anteil in %	< 20.000	20.000 < 100.000	100.000 < 500.000	>= 500.000	unbekannt	gedroht	geschossen	Anzahl	Anteil in %		männlich	weiblich	Anzahl	Anteil in %
	1	2	3	4	5	6	7	8	9	10	11	12	13	14	15	16	17	18	19	20
4	650000	Wettbewerbs-, Korruptions- und Amtsdelikte §§ 258a, 298-300, 331-353d, 355, 357 StGB	8	0,1	0	0,0	4	4	0	0	0	0	0	5	62,5	6	3	3	0	0,0
4	651000	Vorteilsannahme, Bestechlichkeit §§ 331, 332, 335 StGB	1	0,0	0	0,0	0	1	0	0	0	0	0	1	100,0	1	0	1	0	0,0
64	651100	Vorteilsannahme durch einen Amtsträger oder ein für den öffentlichen Dienst besonders Verpflichteter, Richter oder Schiedsrichter	1	0,0	0	0,0	0	1	0	0	0	0	0	1	100,0	1	0	1	0	0,0
4	652000	Vorteilsgewährung, Bestechung §§ 333, 334, 335 StGB	1	0,0	0	0,0	1	0	0	0	0	0	0	1	100,0	1	1	0	0	0,0
64	652100	Vorteilsgewährung gemäß § 333 StGB	1	0,0	0	0,0	1	0	0	0	0	0	0	1	100,0	1	1	0	0	0,0
4	655000	Sonstige Straftaten im Amt §§ 258a, 339-353d, 355, 357 StGB	6	0,1	0	0,0	3	3	0	0	0	0	0	3	50,0	4	2	2	0	0,0
64	655100	Körperverletzung im Amt gemäß § 340 StGB	1	0,0	0	0,0	1	0	0	0	0	0	0	1	100,0	1	1	0	0	0,0
4	660000	Strafbarer Eigennutz §§ 284, 285, 287-293, 297 StGB	8	0,1	0	0,0	7	1	0	0	0	0	1	3	37,5	5	5	0	1	20,0
4	662000	Wilderei §§ 292, 293 StGB	7	0,1	0	0,0	7	0	0	0	0	0	1	2	28,6	4	4	0	0	0,0
64	662100	Jagdwilderei gemäß § 292 StGB	6	0,1	0	0,0	6	0	0	0	0	0	1	1	16,7	1	1	0	0	0,0
64	663000	Wucher gemäß § 291 StGB	1	0,0	0	0,0	0	1	0	0	0	0	0	1	100,0	1	1	0	1	100,0
4	670000	Alle sonstigen Straftaten gemäß StGB - ohne Verkehrsdelikte	1.386	22,2	7	0,5	980	406	0	0	0	0	2	739	53,3	786	563	223	18	2,3
64	671000	Verletzung der Unterhaltspflicht gemäß § 170 StGB	22	0,4	0	0,0	15	7	0	0	0	0	0	22	100,0	22	19	3	0	0,0
64	672000	Verletzung der Fürsorge- oder Erziehungspflicht gemäß § 171 StGB	2	0,0	0	0,0	2	0	0	0	0	0	0	2	100,0	2	0	2	0	0,0
4	673000	Beleidigung §§ 185-187, 189 StGB	396	6,3	0	0,0	268	128	0	0	0	0	0	360	90,9	370	232	138	9	2,4
4	673100	Beleidigung auf sexueller Grundlage §§ 185-187, 189 StGB	57	0,9	0	0,0	35	22	0	0	0	0	0	50	87,7	53	34	19	2	3,8
4	674000	Sachbeschädigung §§ 303-305a StGB	815	13,1	5	0,6	605	210	0	0	0	0	2	254	31,2	316	258	58	6	1,9

	Schlüssel der Tat	Straftat	erfasste Fälle		davon Versuche		Tatortverteilung (nach Einwohnerzahl)					mit Schusswaffe		aufgeklärte Fälle		TV Gesamtanzahl	davon		nichtdeutsche TV	
			Anzahl	Anteil in %	Anzahl	Anteil in %	< 20.000	20.000 < 100.000	100.000 < 500.000	>= 500.000	unbekannt	gedroht	geschossen	Anzahl	Anteil in %		männlich	weiblich	Anzahl	Anteil in %
	1	2	3	4	5	6	7	8	9	10	11	12	13	14	15	16	17	18	19	20
4	674010	Sachbeschädigung gemäß § 303 StGB ohne Schl. 6741 00 u. 6743 00	416	6,7	2	0,5	295	121	0	0	0	0	2	175	42,1	212	175	37	3	1,4
4	674020	Gemeinschaftliche Sachbeschädigung ohne Schl. 6743 20	5	0,1	0	0,0	4	1	0	0	0	0	0	3	60,0	7	6	1	0	0,0
4	674100	Sachbeschädigung an Kfz	206	3,3	2	1,0	159	47	0	0	0	0	0	47	22,8	58	44	14	1	1,7
4	674200	Datenveränderung, Computersabotage §§ 303a, 303b StGB	14	0,2	1	7,1	9	5	0	0	0	0	0	1	7,1	1	1	0	0	0,0
4	674300	Sonstige Sachbeschädigung auf Straßen, Wegen oder Plätzen	172	2,8	0	0,0	136	36	0	0	0	0	0	26	15,1	43	36	7	1	2,3
4	674310	Sonstige Sachbeschädigung auf Straßen, Wegen oder Plätzen gemäß § 303 StGB	168	2,7	0	0,0	132	36	0	0	0	0	0	25	14,9	42	35	7	1	2,4
4	674320	Gemeinschaftliche Sachbeschädigung auf Straßen, Wegen oder Plätzen	4	0,1	0	0,0	4	0	0	0	0	0	0	1	25,0	1	1	0	0	0,0
4	674500	Zerstörung wichtiger Arbeitsmittel § 305a StGB	1	0,0	0	0,0	1	0	0	0	0	0	0	1	100,0	2	2	0	1	50,0
4	675000	Sprengstoff- und Strahlungsverbrechen §§ 307 - 312 StGB	2	0,0	0	0,0	1	1	0	0	0	0	0	0	0,0	0	0	0	0	0,0
64	675200	Herbeiführen einer Sprengstoffexplosion gemäß § 308 StGB	2	0,0	0	0,0	1	1	0	0	0	0	0	0	0,0	0	0	0	0	0,0
4	676000	Straftaten gegen die Umwelt §§ 324, 324a, 325-330a StGB	10	0,2	0	0,0	9	1	0	0	0	0	0	5	50,0	7	5	2	0	0,0
4	676100	Gewässerverunreinigung § 324 StGB	4	0,1	0	0,0	3	1	0	0	0	0	0	3	75,0	4	2	2	0	0,0
4	676400	Unerlaubter Umgang mit Abfällen § 326 außer Abs. 2 StGB	6	0,1	0	0,0	6	0	0	0	0	0	0	2	33,3	3	3	0	0	0,0
4	676410	Unerlaubter Umgang mit Abfällen § 326 Abs. 1	6	0,1	0	0,0	6	0	0	0	0	0	0	2	33,3	3	3	0	0	0,0
4	678000	Ausspähen, Abfangen von Daten einschl. Vorbereitungshandlungen gemäß §§ 202a, 202b, 202c StGB	32	0,5	0	0,0	20	12	0	0	0	0	0	7	21,9	7	7	0	1	14,3
4	700000	Strafrechtliche Nebengesetze	626	10,0	0	0,0	385	241	0	0	0	0	6	577	92,2	499	407	92	14	2,8
4	710000	Straftaten gegen strafrechtliche Nebengesetze auf dem Wirtschaftssektor	50	0,8	0	0,0	42	8	0	0	0	0	0	43	86,0	48	42	6	0	0,0

	Schlüssel der Tat	Straftat	erfasste Fälle		davon Versuche		Tatortverteilung (nach Einwohnerzahl)					mit Schusswaffe		aufgeklärte Fälle		TV Gesamtanzahl	davon		nichtdeutsche TV	
			Anzahl	Anteil in %	Anzahl	Anteil in %	< 20.000	20.000 < 100.000	100.000 < 500.000	>= 500.000	unbekannt	ge-droht	ge-schos-sen	Anzahl	Anteil in %		männlich	weiblich	Anzahl	Anteil in %
	1	2	3	4	5	6	7	8	9	10	11	12	13	14	15	16	17	18	19	20
4	712000	Straftaten nach AktG, GenG, GmbHG, HGB, Rechnungslegungsg, Umwandlungsg	8	0,1	0	0,0	7	1	0	0	0	0	0	8	100,0	13	12	1	0	0,0
64	712200	Insolvenzverschleppung gemäß § 15a InsO	8	0,1	0	0,0	7	1	0	0	0	0	0	8	100,0	13	12	1	0	0,0
4	715000	Straftaten im Zusammenhang mit Urheberrechtsbestimmungen (UrheberrechtsG, MarkenG, § 17 UWG, GebrauchsmusterG, GeschmacksmusterG, KunsturheberrechtsG, PatentG, HalbleiterschutzG)	15	0,2	0	0,0	12	3	0	0	0	0	0	9	60,0	10	9	1	0	0,0
64	715400	Verrat von Betriebs- und Geschäftsgeheimnissen gemäß § 17 Abs. 2 und 4 UWG	1	0,0	0	0,0	1	0	0	0	0	0	0	1	100,0	1	1	0	0	0,0
4	716000	Straftaten im Zusammenhang mit Lebens- und Arzneimitteln (z.B. Lebensmittel- und Futtermittelgesetzbuch, ArzneimittelG, WeinG)	18	0,3	0	0,0	15	3	0	0	0	0	0	17	94,4	15	11	4	0	0,0
64	716100	Straftaten nach dem Lebensmittel- und Futtermittelgesetzbuch	7	0,1	0	0,0	6	1	0	0	0	0	0	7	100,0	6	4	2	0	0,0
4	716200	Straftaten nach dem Arzneimittelgesetz	10	0,2	0	0,0	8	2	0	0	0	0	0	9	90,0	8	7	1	0	0,0
4	716210	Straftaten nach dem Arzneimittelgesetz gemäß § 95 AMG	10	0,2	0	0,0	8	2	0	0	0	0	0	9	90,0	8	7	1	0	0,0
4	719000	Sonstige Straftaten (Nebengesetze) auf dem Wirtschaftssektor (z.B. Rennwett- und Lotterieg, UWG ohne § 17, Versicherungsaufsichtsg, Wirtschaftsstrafg, Gewerbeordnung)	9	0,1	0	0,0	8	1	0	0	0	0	0	9	100,0	10	10	0	0	0,0
4	720000	Straftaten gegen sonstige strafrechtliche Nebengesetze-ohne Verkehrsdelikte-	63	1,0	0	0,0	40	23	0	0	0	0	5	60	95,2	68	62	6	9	13,2
4	725000	Straftaten gegen das Aufenthalts-, das Asylverfahrens- und das Freizügigkeitsgesetz/EU	5	0,1	0	0,0	4	1	0	0	0	0	0	5	100,0	6	5	1	6	100,0
4	725500	Straftaten gegen §§ 84, 85 Asylverfahrensgesetz	2	0,0	0	0,0	2	0	0	0	0	0	0	2	100,0	2	2	0	2	100,0
64	725700	Unlawbter Aufenthalt gemäß § 95 Abs. 1 Nr. 1, 2 und Abs. 2 Nr. 1b Aufenthaltsgesetz	3	0,0	0	0,0	2	1	0	0	0	0	0	3	100,0	4	3	1	4	100,0
4	726000	Straftaten gegen das Sprengstoff-, das Waffen- und das Kriegswaffenkontrollgesetz	54	0,9	0	0,0	35	19	0	0	0	0	5	51	94,4	58	53	5	3	5,2
64	726100	Straftaten gegen das Sprengstoffgesetz	4	0,1	0	0,0	2	2	0	0	0	0	0	4	100,0	4	4	0	0	0,0
64	726200	Straftaten gegen das Waffengesetz	48	0,8	0	0,0	32	16	0	0	0	0	5	45	93,8	53	48	5	3	5,7

	Schlüssel der Tat	Straftat	erfasste Fälle		davon Versuche		Tatortverteilung (nach Einwohnerzahl)					mit Schusswaffe		aufgeklärte Fälle		TV Gesamtanzahl	davon		nichtdeutsche TV	
			Anzahl	Anteil in %	Anzahl	Anteil in %	< 20.000	20.000 < 100.000	100.000 < 500.000	>= 500.000	unbekannt	gedroht	geschossen	Anzahl	Anteil in %		männlich	weiblich	Anzahl	Anteil in %
	1	2	3	4	5	6	7	8	9	10	11	12	13	14	15	16	17	18	19	20
64	726300	Straftaten gegen das Kriegswaffenkontrollgesetz	2	0,0	0	0,0	1	1	0	0	0	0	0	2	100,0	2	2	0	0	0,0
4	728000	Straftaten gegen das Bundes- (oder Landes-) Datenschutzgesetz	1	0,0	0	0,0	0	1	0	0	0	0	0	1	100,0	1	1	0	0	0,0
64	730000	Rauschgiftdelikte -Betäubungsmittelgesetz- (soweit nicht bereits mit anderer Schlüsselzahl erfasst)	493	7,9	0	0,0	290	203	0	0	0	0	0	465	94,3	389	309	80	5	1,3
64	731000	Allgemeine Verstöße gemäß § 29 BtMG(soweit nicht unter 7340 pp. zu erfassen)	407	6,5	0	0,0	233	174	0	0	0	0	0	386	94,8	330	261	69	4	1,2
64	731100	Allgemeiner Verstoß mit Heroin (gemäß § 29 BtMG)	8	0,1	0	0,0	6	2	0	0	0	0	0	8	100,0	7	6	1	0	0,0
64	731200	Allgemeiner Verstoß mit Kokain einschl. Crack	2	0,0	0	0,0	2	0	0	0	0	0	0	2	100,0	2	2	0	0	0,0
64	731300	Allgemeiner Verstoß mit LSD	1	0,0	0	0,0	0	1	0	0	0	0	0	1	100,0	1	1	0	0	0,0
64	731600	Allgemeiner Verstoß mit Amphetamin und seine Derivate in Pulver- oder flüssiger sowie in Tabletten- bzw. Kapselform (Ecstasy)	121	1,9	0	0,0	58	63	0	0	0	0	0	116	95,9	105	77	28	0	0,0
64	731700	Allgemeiner Verstoß mit Methamphetamin in Pulver-, kristalliner oder flüssiger sowie in Tabletten- bzw. Kapselform	60	1,0	0	0,0	40	20	0	0	0	0	0	56	93,3	54	36	18	0	0,0
64	731800	Allgemeiner Verstoß mit Cannabis und Zubereitungen	200	3,2	0	0,0	113	87	0	0	0	0	0	189	94,5	172	146	26	3	1,7
64	731900	Allgemeiner Verstoß mit sonstigen Betäubungsmitteln	15	0,2	0	0,0	14	1	0	0	0	0	0	14	93,3	14	11	3	1	7,1
64	732000	Unerlaubter Handel mit und Schmuggel von Rauschgiften gemäß § 29 BtMG	51	0,8	0	0,0	31	20	0	0	0	0	0	46	90,2	44	36	8	0	0,0
64	732200	Unerlaubter Handel mit und Schmuggel von Kokain einschl. Crack (§ 29 BtMG)	1	0,0	0	0,0	1	0	0	0	0	0	0	1	100,0	1	1	0	0	0,0
64	732600	Unerlaubter Handel mit und Schmuggel von Amphetamin und seine Derivate in Pulver- oder flüssiger sowie in Tabletten- bzw. Kapselform (Ecstasy)	16	0,3	0	0,0	10	6	0	0	0	0	0	14	87,5	14	12	2	0	0,0
64	732700	Unerlaubter Handel mit und Schmuggel von Methamphetamin in Pulver-, kristalliner oder flüssiger sowie in Tabletten- bzw. Kapselform	21	0,3	0	0,0	12	9	0	0	0	0	0	19	90,5	17	14	3	0	0,0
64	732800	Unerlaubter Handel mit und Schmuggel von Cannabis und Zubereitungen(§ 29 BtMG)	10	0,2	0	0,0	6	4	0	0	0	0	0	10	100,0	11	8	3	0	0,0

	Schlüssel der Tat	Straftat	erfasste Fälle		davon Versuche		Tatortverteilung (nach Einwohnerzahl)					mit Schusswaffe		aufgeklärte Fälle		TV Gesamtanzahl	davon		nichtdeutsche TV	
			Anzahl	Anteil in %	Anzahl	Anteil in %	< 20.000	20.000 < 100.000	100.000 < 500.000	>= 500.000	unbekannt	gedroht	geschossen	Anzahl	Anteil in %		männlich	weiblich	Anzahl	Anteil in %
	1	2	3	4	5	6	7	8	9	10	11	12	13	14	15	16	17	18	19	20
64	732900	Unerlaubter Handel mit und Schmuggel von sonstigen Betäubungsmitteln (§ 29 BtMG)	3	0,0	0	0,0	2	1	0	0	0	0	0	2	66,7	3	3	0	0	0,0
64	733000	Unerlaubte Einfuhr von Betäubungsmitteln gemäß § 30 Abs. 1 Nr. 4 BtMG (in nicht geringer Menge)	2	0,0	0	0,0	2	0	0	0	0	0	0	1	50,0	1	1	0	0	0,0
64	733600	Unerlaubte Einfuhr in nicht geringer Menge von Amphetamin und seine Derivate in Pulver- oder flüssiger sowie in Tabletten- bzw. Kapselform (Ecstasy)	1	0,0	0	0,0	1	0	0	0	0	0	0	1	100,0	1	1	0	0	0,0
64	733700	Unerlaubte Einfuhr in nicht geringer Menge von Methamphetamin in Pulver-, kristalliner oder flüssiger sowie in Tabletten- bzw. Kapselform	1	0,0	0	0,0	1	0	0	0	0	0	0	0	0,0	0	0	0	0	0,0
64	734000	Sonstige Verstöße gegen das BtMG	33	0,5	0	0,0	24	9	0	0	0	0	0	32	97,0	31	26	5	1	3,2
64	734100	Unerlaubter Anbau von Betäubungsmitteln gemäß § 29 Abs. 1 Nr. 1 BtMG	11	0,2	0	0,0	9	2	0	0	0	0	0	10	90,9	10	9	1	1	10,0
64	734500	Abgabe, Verabreichung oder Überlassung von Betäubungsmitteln an Minderjährige § 29a Abs. 1 Nr. 1 - ggf. § 30 Abs. 1 Nr. 2 BtMG	7	0,1	0	0,0	5	2	0	0	0	0	0	7	100,0	7	6	1	0	0,0
64	734800	Unerlaubte(r) Handel, Herstellung, Abgabe und Besitz in nicht geringer Menge von Betäubungsmitteln gemäß § 29a Abs. 1 Nr. 2 BtMG	15	0,2	0	0,0	10	5	0	0	0	0	0	15	100,0	15	12	3	0	0,0
64	740000	Straftaten gegen strafrechtliche Nebengesetze auf dem Umwelt- und Verbraucherschutzsektor (neben Schlüssel 716000)	20	0,3	0	0,0	13	7	0	0	0	0	1	9	45,0	12	10	2	0	0,0
64	743000	Straftaten nach dem Bundesnaturschutz-, Tierschutz-, Bundesjagd- und PflanzenschutzG	20	0,3	0	0,0	13	7	0	0	0	0	1	9	45,0	12	10	2	0	0,0
4	890000	Straftaten insgesamt, jedoch ohne Verstöße gegen das Aufenthalts-, das Asylverfahrens- und das Freizügigkeitsgesetz/EU (Schlüssel 7250)	6.235	99,9	288	4,6	4.362	1.873	0	0	0	2	9	4.256	68,3	3.213	2.385	828	175	5,4
4	891000	Rauschgiftkriminalität	493	7,9	0	0,0	290	203	0	0	0	0	0	465	94,3	389	309	80	5	1,3
4	892000	Gewaltkriminalität	172	2,8	20	11,6	122	50	0	0	0	0	0	152	88,4	194	162	32	6	3,1
4	893000	Wirtschaftskriminalität	72	1,2	2	2,8	53	19	0	0	0	0	0	69	95,8	46	37	9	2	4,3
4	893100	bei Betrug	12	0,2	2	16,7	10	2	0	0	0	0	0	12	100,0	16	11	5	1	6,3
4	893200	Insolvenzstraftaten gemäß StGB und Nebenstrafrecht	16	0,3	0	0,0	13	3	0	0	0	0	0	16	100,0	17	16	1	0	0,0

	Schlüssel der Tat	Straftat	erfasste Fälle		davon Versuche		Tatortverteilung (nach Einwohnerzahl)					mit Schusswaffe		aufgeklärte Fälle		TV Gesamtanzahl	davon		nichtdeutsche TV	
			Anzahl	Anteil in %	Anzahl	Anteil in %	< 20.000	20.000 < 100.000	100.000 < 500.000	>= 500.000	unbekannt	gedroht	geschossen	Anzahl	Anteil in %		männlich	weiblich	Anzahl	Anteil in %
	1	2	3	4	5	6	7	8	9	10	11	12	13	14	15	16	17	18	19	20
4	893400	Wettbewerbsdelikte	2	0,0	0	0,0	2	0	0	0	0	0	0	2	100,0	3	3	0	0	0,0
4	893500	Wirtschaftskriminalität im Zusammenhang mit Arbeitsverhältnissen	37	0,6	0	0,0	26	11	0	0	0	0	0	36	97,3	20	16	4	0	0,0
4	894000	Sexueller Missbrauch von Kindern	23	0,4	0	0,0	12	11	0	0	0	0	0	13	56,5	13	13	0	0	0,0
4	896000	Straftaten gegen Bestimmungen zum Schutze der Jugend	1	0,0	0	0,0	1	0	0	0	0	0	0	1	100,0	1	0	1	0	0,0
4	897000	Computerkriminalität	132	2,1	8	6,1	85	47	0	0	0	0	0	39	29,5	31	23	8	1	3,2
4	898000	Straftaten insgesamt auf dem Umwelt- und Verbraucherschutzsektor	57	0,9	0	0,0	45	12	0	0	0	0	2	33	57,9	38	30	8	0	0,0
4	898100	Umweltstraftaten gemäß 29. Abschnitt des StGB	10	0,2	0	0,0	9	1	0	0	0	0	0	5	50,0	7	5	2	0	0,0
4	898200	Sonstige Straftaten nach dem StGB mit Umweltrelevanz	9	0,1	0	0,0	8	1	0	0	0	0	1	2	22,2	4	4	0	0	0,0
4	898300	Straftaten auf dem Umwelt- und Verbraucherschutzsektor gemäß strafrechtlicher Nebengesetze	38	0,6	0	0,0	28	10	0	0	0	0	1	26	68,4	27	21	6	0	0,0
4	899000	Straßenkriminalität	762	12,2	30	3,9	582	180	0	0	0	0	0	221	29,0	262	217	45	3	1,1
4	899100	Straßenraub	3	0,0	0	0,0	1	2	0	0	0	0	0	1	33,3	1	1	0	0	0,0
4	899200	Straßendiebstahl	300	4,8	21	7,0	230	70	0	0	0	0	0	79	26,3	78	72	6	1	1,3
4	899500	Sachbeschädigung durch Graffiti insgesamt	124	2,0	0	0,0	90	34	0	0	0	0	0	17	13,7	14	9	5	0	0,0
4	892500	Mord und Totschlag insgesamt	1	0,0	1	100,0	1	0	0	0	0	0	0	1	100,0	1	1	0	0	0,0

Liste:

Beschreibung:

Auswertebereich:

Auswertezeitraum:

Filter:

Details:

B-001; Nullwerte=aus

Grundtabelle - keine Einschränkung - Auflistung nach Delikten - nur Obergruppen - Sonstige - Fall u. TV

Tatortgemeinde; Hierarchie=an - Landkreis Gotha

Januar 2014 - Dezember 2014

keine Einschränkung

Schlüssel der Tat	Straftat	erfasste Fälle		davon Versuche		Tatortverteilung (nach Einwohnerzahl)					mit Schusswaffe		aufgeklärte Fälle		TV Gesamtanzahl	davon		nichtdeutsche TV		
		Anzahl	Anteil in %	Anzahl	Anteil in %	< 20.000	20.000 < 100.000	100.000 < 500.000	>= 500.000	unbekannt	gedroht	geschossen	Anzahl	Anteil in %		männlich	weiblich	Anzahl	Anteil in %	
1	2	3	4	5	6	7	8	9	10	11	12	13	14	15	16	17	18	19	20	
64	-----	Straftaten insgesamt	7.917	100,0	369	4,7	3.259	4.650	0	0	8	0	0	4.968	62,8	3.480	2.634	846	359	10,3
4	000000	Straftaten gegen das Leben	2	0,0	0	0,0	0	2	0	0	0	0	0	2	100,0	4	2	2	3	75,0
4	020000	Totschlag und Tötung auf Verlangen §§ 212, 213, 216 StGB	1	0,0	0	0,0	0	1	0	0	0	0	0	1	100,0	3	2	1	3	100,0
64	030000	Fahrlässige Tötung - nicht i.V.m. Verkehrsunfall - gemäß § 222 StGB	1	0,0	0	0,0	0	1	0	0	0	0	0	1	100,0	1	0	1	0	0,0
4	100000	Straftaten gegen die sexuelle Selbstbestimmung	89	1,1	6	6,7	44	45	0	0	0	0	0	82	92,1	83	80	3	3	3,6
4	110000	Straftaten gegen die sexuelle Selbstbestimmung unter Gewaltanwendung oder Ausnutzen eines Abhängigkeitsverhältnisses §§ 174, 174a, 174b, 174c, 177, 178 StGB	23	0,3	2	8,7	12	11	0	0	0	0	0	21	91,3	22	22	0	2	9,1
4	111000	Vergewaltigung und sexuelle Nötigung §§ 177 Abs. 2, 3 und 4, 178 StGB	5	0,1	1	20,0	1	4	0	0	0	0	0	4	80,0	4	4	0	2	50,0
64	111100	Vergewaltigung/sexuelle Nötigung überfallartig (Einzeltäter) gemäß § 177 Abs. 2 Nr. 1, Abs. 3 und 4 StGB	3	0,0	0	0,0	1	2	0	0	0	0	0	2	66,7	2	2	0	1	50,0
64	111400	Sonstige Straftaten gemäß § 177 Abs. 2 Nr. 1, Abs. 3 und 4 StGB	2	0,0	1	50,0	0	2	0	0	0	0	0	2	100,0	2	2	0	1	50,0
64	112000	Sonstige sexuelle Nötigung gemäß § 177 Abs. 1 und Abs. 5 StGB	17	0,2	1	5,9	10	7	0	0	0	0	0	16	94,1	17	17	0	0	0,0
4	113000	Sexueller Missbrauch von Schutzbefohlenen pp., unter Ausnutzung einer Amtsstellung oder eines Vertrauensverhältnisses §§ 174, 174a-c StGB	1	0,0	0	0,0	1	0	0	0	0	0	0	1	100,0	1	1	0	0	0,0
4	130000	Sexueller Missbrauch §§ 176, 176a, 176b, 179, 182, 183, 183a StGB	42	0,5	4	9,5	23	19	0	0	0	0	0	39	92,9	40	38	2	0	0,0
4	131000	Sexueller Missbrauch von Kindern §§ 176, 176a, 176b StGB	26	0,3	4	15,4	18	8	0	0	0	0	0	24	92,3	27	26	1	0	0,0
64	131100	Sexuelle Handlungen gemäß § 176 Abs. 1 und 2 StGB	9	0,1	2	22,2	5	4	0	0	0	0	0	9	100,0	8	8	0	0	0,0
64	131200	Exhibitionistische/sexuelle Handlungen vor Kindern gemäß § 176 Abs. 4 Nr. 1 StGB	1	0,0	1	100,0	1	0	0	0	0	0	0	1	100,0	1	1	0	0	0,0
64	131400	Einwirken auf Kinder gemäß § 176 Abs. 4 Nr. 3 und 4 StGB	1	0,0	0	0,0	0	1	0	0	0	0	0	0	0,0	0	0	0	0	0,0

	Schlüssel der Tat	Straftat	erfasste Fälle		davon Versuche		Tatortverteilung (nach Einwohnerzahl)					mit Schusswaffe		aufgeklärte Fälle		TV Gesamtanzahl	davon		nichtdeutsche TV	
			Anzahl	Anteil in %	Anzahl	Anteil in %	< 20.000	20.000 < 100.000	100.000 < 500.000	>= 500.000	unbekannt	ge-droht	ge-schos-sen	Anzahl	Anteil in %		männlich	weiblich	Anzahl	Anteil in %
	1	2	3	4	5	6	7	8	9	10	11	12	13	14	15	16	17	18	19	20
64	131500	Vollzug des Beischlafs mit einem Kind oder Vornahme einer ähnlichen sexuellen Handlung gemäß § 176a Abs. 2 Nr. 1 StGB	1	0,0	0	0,0	1	0	0	0	0	0	0	1	100,0	1	1	0	0	0,0
64	131700	Sonstiger schwerer sexueller Missbrauch von Kindern gemäß § 176a StGB	13	0,2	1	7,7	11	2	0	0	0	0	0	12	92,3	16	15	1	0	0,0
4	132000	Exhibitionistische Handlungen und Erregung öffentlichen Ärgernisses §§ 183, 183a StGB	6	0,1	0	0,0	3	3	0	0	0	0	0	5	83,3	5	5	0	0	0,0
64	133000	Sexueller Missbrauch von Jugendlichen gemäß § 182 StGB	5	0,1	0	0,0	1	4	0	0	0	0	0	5	100,0	4	3	1	0	0,0
64	134000	Sexueller Missbrauch Widerstandsunfähiger gemäß § 179 StGB	5	0,1	0	0,0	1	4	0	0	0	0	0	5	100,0	5	5	0	0	0,0
4	140000	Ausnutzen sexueller Neigung gemäß §§ 180, 180a, 181a, 184, 184a, 184b, 184c, 184d, 184e, 184f StGB	24	0,3	0	0,0	9	15	0	0	0	0	0	22	91,7	24	23	1	1	4,2
4	141000	Förderung sexueller Handlungen Minderjähriger oder Ausbeuten von Prostituierten §§ 180, 180a StGB	1	0,0	0	0,0	1	0	0	0	0	0	0	1	100,0	1	0	1	0	0,0
64	141100	Förderung sexueller Handlungen Minderjähriger gemäß § 180 StGB	1	0,0	0	0,0	1	0	0	0	0	0	0	1	100,0	1	0	1	0	0,0
4	143000	Verbreitung pornographischer Schriften (Erzeugnisse) gemäß §§ 184, 184a, 184b, 184c, 184d StGB	23	0,3	0	0,0	8	15	0	0	0	0	0	21	91,3	23	23	0	1	4,3
64	143100	Verbreitung pornographischer Schriften (Erzeugnisse) an Personen unter 18 Jahren gemäß § 184 Abs. 1 Nr. 1, 2, 5 StGB	5	0,1	0	0,0	2	3	0	0	0	0	0	4	80,0	4	4	0	0	0,0
64	143300	Besitz/Verschaffung von Kinderpornographie gemäß § 184b Abs. 2 und 4 StGB	6	0,1	0	0,0	0	6	0	0	0	0	0	6	100,0	6	6	0	1	16,7
64	143400	Verbreitung von Kinderpornographie gemäß § 184b Abs. 1 StGB	6	0,1	0	0,0	3	3	0	0	0	0	0	5	83,3	6	6	0	0	0,0
64	143600	Besitz/Verschaffung von Jugendpornographie gemäß § 184c Abs. 2 und 4 StGB	1	0,0	0	0,0	1	0	0	0	0	0	0	1	100,0	1	1	0	0	0,0
64	143700	Verbreitung von Jugendpornographie gemäß § 184c Abs. 1 StGB	3	0,0	0	0,0	0	3	0	0	0	0	0	3	100,0	3	3	0	0	0,0
4	200000	Rohheitsdelikte und Straftaten gegen die persönliche Freiheit	1.240	15,7	58	4,7	565	675	0	0	0	0	0	1.115	89,9	1.018	843	175	109	10,7
4	210000	Raub, räuberische Erpressung und räuberischer Angriff auf Kraftfahrer §§ 249-252, 255, 316a StGB	44	0,6	7	15,9	16	28	0	0	0	0	0	26	59,1	32	26	6	4	12,5
4	211000	Raub, räuberische Erpressung auf Geldinstitute, Postfilialen und -agenturen	1	0,0	1	100,0	1	0	0	0	0	0	0	0	0,0	0	0	0	0	0,0

	Schlüssel der Tat	Straftat	erfasste Fälle		davon Versuche		Tatortverteilung (nach Einwohnerzahl)					mit Schusswaffe		aufgeklärte Fälle		TV Gesamtanzahl	davon		nichtdeutsche TV	
			Anzahl	Anteil in %	Anzahl	Anteil in %	< 20.000	20.000 < 100.000	100.000 < 500.000	>= 500.000	unbekannt	ge-droht	ge-schos-sen	Anzahl	Anteil in %		männlich	weiblich	Anzahl	Anteil in %
	1	2	3	4	5	6	7	8	9	10	11	12	13	14	15	16	17	18	19	20
4	211100	Raubüberfälle auf Geldinstitute (Banken/Sparkassen)	1	0,0	1	100,0	1	0	0	0	0	0	0	0	0,0	0	0	0	0	0,0
4	212000	Raubüberfälle auf sonstige Zahlstellen und Geschäfte	2	0,0	0	0,0	2	0	0	0	0	0	0	1	50,0	1	1	0	0	0,0
4	212100	Raubüberfälle auf Spielhallen	1	0,0	0	0,0	1	0	0	0	0	0	0	1	100,0	1	1	0	0	0,0
4	212200	Raubüberfälle auf Tankstellen	1	0,0	0	0,0	1	0	0	0	0	0	0	0	0,0	0	0	0	0	0,0
4	216000	Handtaschenraub	3	0,0	1	33,3	2	1	0	0	0	0	0	0	0,0	0	0	0	0	0,0
4	217000	Sonstige Raubüberfälle auf Straßen, Wegen oder Plätzen	1	0,0	1	100,0	0	1	0	0	0	0	0	0	0,0	0	0	0	0	0,0
4	219000	Raubüberfälle in Wohnungen	2	0,0	0	0,0	1	1	0	0	0	0	0	2	100,0	6	5	1	0	0,0
4	220000	Körperverletzung §§ 223-227, 229, 231 StGB	913	11,5	46	5,0	395	518	0	0	0	0	0	827	90,6	775	627	148	85	11,0
4	222000	Gefährliche und schwere Körperverletzung, Verstümmelung weiblicher Genitalien §§ 224, 226, 231 StGB	184	2,3	23	12,5	77	107	0	0	0	0	0	160	87,0	203	159	44	27	13,3
4	222100	Gefährliche und schwere Körperverletzung auf Straßen, Wegen oder Plätzen	87	1,1	12	13,8	33	54	0	0	0	0	0	72	82,8	99	79	20	9	9,1
4	223000	Misshandlung von Schutzbefohlenen § 225 StGB	8	0,1	0	0,0	4	4	0	0	0	0	0	8	100,0	9	6	3	2	22,2
64	223100	Misshandlung von Kindern	5	0,1	0	0,0	2	3	0	0	0	0	0	5	100,0	5	2	3	1	20,0
64	224000	Vorsätzliche einfache Körperverletzung gemäß § 223 StGB	683	8,6	23	3,4	293	390	0	0	0	0	0	628	91,9	570	468	102	61	10,7
64	225000	Fahrlässige Körperverletzung gemäß § 229 StGB	38	0,5	0	0,0	21	17	0	0	0	0	0	31	81,6	30	25	5	1	3,3
4	230000	Straftaten gegen die persönliche Freiheit gemäß §§ 232-233a, 234, 235, 236, 237, 238-239b, 240, 241, 316c StGB davon	283	3,6	5	1,8	154	129	0	0	0	0	0	262	92,6	261	238	23	27	10,3
4	231000	Menschenraub, Entziehung Minderjähriger, Kinderhandel §§ 234, 235, 236 StGB	1	0,0	0	0,0	1	0	0	0	0	0	0	1	100,0	1	1	0	0	0,0
64	231200	Entziehung Minderjähriger gemäß § 235 StGB	1	0,0	0	0,0	1	0	0	0	0	0	0	1	100,0	1	1	0	0	0,0

	Schlüssel der Tat	Straftat	erfasste Fälle		davon Versuche		Tatortverteilung (nach Einwohnerzahl)					mit Schusswaffe		aufgeklärte Fälle		TV Gesamtanzahl	davon		nichtdeutsche TV	
			Anzahl	Anteil in %	Anzahl	Anteil in %	< 20.000	20.000 < 100.000	100.000 < 500.000	>= 500.000	unbekannt	gedroht	geschossen	Anzahl	Anteil in %		männlich	weiblich	Anzahl	Anteil in %
	1	2	3	4	5	6	7	8	9	10	11	12	13	14	15	16	17	18	19	20
4	232000	Zwangsheirat, Nachstellung (Stalking), Freiheitsberaubung, Nötigung, Bedrohung §§ 237, 238, 239, 240, 241 StGB davon:	282	3,6	5	1,8	153	129	0	0	0	0	0	261	92,6	260	237	23	27	10,4
64	232100	Freiheitsberaubung gemäß § 239 StGB	10	0,1	0	0,0	3	7	0	0	0	0	0	10	100,0	12	10	2	1	8,3
4	232200	Nötigung § 240 StGB	80	1,0	5	6,3	46	34	0	0	0	0	0	72	90,0	80	68	12	9	11,3
64	232300	Bedrohung gemäß § 241 StGB	166	2,1	0	0,0	86	80	0	0	0	0	0	154	92,8	153	145	8	16	10,5
4	232400	Nachstellung (Stalking) gemäß § 238 StGB	26	0,3	0	0,0	18	8	0	0	0	0	0	25	96,2	23	22	1	1	4,3
4	3***00	Diebstahl ohne erschwerende Umstände §§ 242, 247, 248a-c StGB	1.375	17,4	26	1,9	469	904	0	0	2	0	0	720	52,4	647	453	194	102	15,8
4	3**100	Diebstahl ohne erschwerende Umstände von Kraftwagen einschl. unbefugter Ingebrauchnahme	14	0,2	0	0,0	8	6	0	0	0	0	0	8	57,1	8	8	0	0	0,0
4	3**200	Diebstahl ohne erschwerende Umstände von Mopeds und Kraftködern einschl. unbefugter Ingebrauchnahme	14	0,2	1	7,1	4	10	0	0	0	0	0	3	21,4	6	6	0	0	0,0
4	3**300	Diebstahl ohne erschwerende Umstände von Fahrrädern einschl. unbefugter Ingebrauchnahme	53	0,7	0	0,0	19	34	0	0	0	0	0	10	18,9	12	12	0	0	0,0
4	3**500	Diebstahl ohne erschwerende Umstände von unbaren Zahlungsmitteln	14	0,2	1	7,1	7	7	0	0	0	0	0	3	21,4	4	4	0	0	0,0
4	3**700	Diebstahl ohne erschwerende Umstände von/aus Automaten	6	0,1	1	16,7	0	6	0	0	0	0	0	0	0,0	0	0	0	0	0,0
4	3**800	Diebstahl ohne erschwerende Umstände von Antiquitäten, Kunst- und sakralen Gegenständen	1	0,0	0	0,0	0	1	0	0	0	0	0	0	0,0	0	0	0	0	0,0
4	300000	Sonstiger einfacher Diebstahl §§ 242, 247, 248a-c StGB	514	6,5	12	2,3	215	297	0	0	2	0	0	186	36,2	195	146	49	13	6,7
4	300100	Einfacher Diebstahl von Kraftwagen einschl. unbefugter Ingebrauchnahme	14	0,2	0	0,0	8	6	0	0	0	0	0	8	57,1	8	8	0	0	0,0
4	300200	Einfacher Diebstahl von Mopeds und Kraftködern einschl. unbefugter Ingebrauchnahme	14	0,2	1	7,1	4	10	0	0	0	0	0	3	21,4	6	6	0	0	0,0
4	300300	Einfacher Diebstahl von Fahrrädern einschl. unbefugter Ingebrauchnahme	45	0,6	0	0,0	15	30	0	0	0	0	0	9	20,0	11	11	0	0	0,0

	Schlüssel der Tat	Straftat	erfasste Fälle		davon Versuche		Tatortverteilung (nach Einwohnerzahl)					mit Schusswaffe		aufgeklärte Fälle		TV Gesamtanzahl	davon		nichtdeutsche TV	
			Anzahl	Anteil in %	Anzahl	Anteil in %	< 20.000	20.000 < 100.000	100.000 < 500.000	>= 500.000	unbekannt	gedroht	geschossen	Anzahl	Anteil in %		männlich	weiblich	Anzahl	Anteil in %
	1	2	3	4	5	6	7	8	9	10	11	12	13	14	15	16	17	18	19	20
4	310*00	Diebstahl ohne erschwerende Umstände in/aus Dienst-, Büro-, Fabrikations-, Werkstatt- und Lagerräumen	32	0,4	0	0,0	19	13	0	0	0	0	0	15	46,9	18	16	2	1	5,6
4	315*00	Diebstahl ohne erschwerende Umstände in/aus Gaststätten, Kantinen, Hotels und Pensionen	9	0,1	0	0,0	2	7	0	0	0	0	0	2	22,2	2	2	0	0	0,0
4	325*00	Diebstahl ohne erschwerende Umstände in/aus Kiosken, Warenhäusern, Verkaufsräumen, Selbstbedienungsläden, Schaufenstern, Schaukästen und Vitrinen	467	5,9	3	0,6	87	380	0	0	0	0	0	434	92,9	388	253	135	88	22,7
4	326*00	Ladendiebstahl ohne erschwerende Umstände	464	5,9	3	0,6	85	379	0	0	0	0	0	431	92,9	384	250	134	88	22,9
4	335*00	Diebstahl ohne erschwerende Umstände in/aus Wohnungen	62	0,8	1	1,6	26	36	0	0	0	0	0	42	67,7	50	38	12	1	2,0
4	340*00	Diebstahl ohne erschwerende Umstände in/aus Boden-/Kellerräumen, Waschküchen	17	0,2	0	0,0	7	10	0	0	0	0	0	1	5,9	2	2	0	0	0,0
4	345*00	Diebstahl ohne erschwerende Umstände in/aus überwiegend unbezogenen Neu- und Rohbauten, Baubuden und Baustellen	6	0,1	0	0,0	5	1	0	0	0	0	0	1	16,7	1	1	0	0	0,0
4	350*00	Diebstahl ohne erschwerende Umstände an/aus Kraftfahrzeugen	144	1,8	6	4,2	69	75	0	0	0	0	0	18	12,5	21	18	3	3	14,3
4	4***00	Diebstahl unter erschwerenden Umständen §§ 243-244a StGB	1.017	12,8	155	15,2	432	583	0	0	2	0	0	129	12,7	133	114	19	14	10,5
4	4**100	Diebstahl unter erschwerenden Umständen von Kraftwagen	36	0,5	5	13,9	12	24	0	0	0	0	0	7	19,4	11	9	2	2	18,2
4	4**200	Diebstahl unter erschwerenden Umständen von Mopeds und Krafrädern	28	0,4	2	7,1	9	19	0	0	0	0	0	7	25,0	9	8	1	0	0,0
4	4**300	Diebstahl unter erschwerenden Umständen von Fahrrädern	160	2,0	2	1,3	35	125	0	0	0	0	0	19	11,9	21	20	1	1	4,8
4	4**500	Diebstahl unter erschwerenden Umständen von unbaren Zahlungsmitteln	7	0,1	0	0,0	4	3	0	0	0	0	0	2	28,6	3	1	2	0	0,0
4	4**700	Diebstahl unter erschwerenden Umständen von/aus Automaten	18	0,2	0	0,0	14	4	0	0	0	0	0	0	0,0	0	0	0	0	0,0
4	4**800	Diebstahl unter erschwerenden Umständen von Antiquitäten, Kunst- und sakralen Gegenständen	1	0,0	0	0,0	0	1	0	0	0	0	0	0	0,0	0	0	0	0	0,0
4	400000	Sonstiger schwerer Diebstahl §§ 243 - 244a StGB	251	3,2	40	15,9	140	111	0	0	0	0	0	38	15,1	48	41	7	4	8,3
4	400100	Schwerer Diebstahl von Kraftwagen	36	0,5	5	13,9	12	24	0	0	0	0	0	7	19,4	11	9	2	2	18,2

	Schlüssel der Tat	Straftat	erfasste Fälle		davon Versuche		Tatortverteilung (nach Einwohnerzahl)					mit Schusswaffe		aufgeklärte Fälle		TV Gesamtanzahl	davon		nichtdeutsche TV	
			Anzahl	Anteil in %	Anzahl	Anteil in %	< 20.000	20.000 < 100.000	100.000 < 500.000	>= 500.000	unbekannt	gedroht	geschossen	Anzahl	Anteil in %		männlich	weiblich	Anzahl	Anteil in %
	1	2	3	4	5	6	7	8	9	10	11	12	13	14	15	16	17	18	19	20
4	400200	Schwerer Diebstahl von Mopeds und Krafträdern	27	0,3	2	7,4	8	19	0	0	0	0	0	7	25,9	9	8	1	0	0,0
4	400300	Schwerer Diebstahl von Fahrrädern	103	1,3	2	1,9	26	77	0	0	0	0	0	12	11,7	13	12	1	1	7,7
4	400500	Schwerer Diebstahl von unbaren Zahlungsmitteln	1	0,0	0	0,0	0	1	0	0	0	0	0	0	0,0	0	0	0	0	0,0
4	400700	Schwerer Diebstahl von/aus Automaten	17	0,2	0	0,0	13	4	0	0	0	0	0	0	0,0	0	0	0	0	0,0
4	405*00	Diebstahl unter erschwerenden Umständen in/aus Banken, Sparkassen, Postfilialen und -agenturen und dgl.	1	0,0	0	0,0	1	0	0	0	0	0	0	0	0,0	0	0	0	0	0,0
4	405000	Schwerer Diebstahl in/aus Banken, Sparkassen, Postfilialen und -agenturen	1	0,0	0	0,0	1	0	0	0	0	0	0	0	0,0	0	0	0	0	0,0
4	410*00	Diebstahl unter erschwerenden Umständen in/aus Dienst-, Büro-, Fabrikations-, Werkstatt- und Lagerräumen	108	1,4	21	19,4	62	46	0	0	0	0	0	8	7,4	10	10	0	3	30,0
4	410000	Schwerer Diebstahl in/aus Dienst-, Büro-, Fabrikations-, Werkstatt- und Lagerräumen	105	1,3	21	20,0	61	44	0	0	0	0	0	8	7,6	10	10	0	3	30,0
4	410200	Bes. schw. Fall des Diebstahls in/aus Dienst-/Büro-/Fabrikat./Werkst./Lagerräumen von Mopeds und Krafträdern	1	0,0	0	0,0	1	0	0	0	0	0	0	0	0,0	0	0	0	0	0,0
4	410300	Bes. schw. Fall des Diebstahls in/aus Dienst-, Büro-, Fabrikations-, Werkstatt- und Lagerräumen von Fahrrädern	1	0,0	0	0,0	0	1	0	0	0	0	0	0	0,0	0	0	0	0	0,0
4	410800	Bes. schw. Fall des Diebstahls in/aus Dienst-/Büro-/Fabrikat./Werkst./Lagerräumen v. Antiquit./Kunst-/sagr. Gegenst.	1	0,0	0	0,0	0	1	0	0	0	0	0	0	0,0	0	0	0	0	0,0
4	415*00	Diebstahl unter erschwerenden Umständen in/aus Gaststätten, Kantinen, Hotels und Pensionen	16	0,2	0	0,0	9	6	0	0	1	0	0	1	6,3	1	1	0	0	0,0
4	415000	Bes. schw. Fall des Diebstahls in/aus Gaststätten, Kantinen, Hotels und Pensionen	15	0,2	0	0,0	8	6	0	0	1	0	0	1	6,7	1	1	0	0	0,0
4	415700	Bes. schw. Fall des Diebstahls in/aus Gaststätten, Kantinen, Hotels und Pensionen von/aus Automaten	1	0,0	0	0,0	1	0	0	0	0	0	0	0	0,0	0	0	0	0	0,0
4	425*00	Schwerer Diebstahl in/aus Kiosken, Warenhäusern, Verkaufsräumen, Selbstbedienungsläden, Schaufenstern, Schaukästen und Vitrinen	84	1,1	23	27,4	26	57	0	0	1	0	0	8	9,5	11	11	0	4	36,4
4	425000	Besonders schwerer Fall des Diebstahls in/aus Kiosken, Warenhäusern, Verkaufsräumen, Selbstbedienungsläden	83	1,0	23	27,7	26	56	0	0	1	0	0	7	8,4	9	9	0	2	22,2
4	426*00	Besonders schwerer Fall des Ladendiebstahls	1	0,0	0	0,0	0	1	0	0	0	0	0	1	100,0	2	2	0	2	100,0

	Schlüssel der Tat	Straftat	erfasste Fälle		davon Versuche		Tatortverteilung (nach Einwohnerzahl)					mit Schusswaffe		aufgeklärte Fälle		TV Gesamtanzahl	davon		nichtdeutsche TV	
			Anzahl	Anteil in %	Anzahl	Anteil in %	< 20.000	20.000 < 100.000	100.000 < 500.000	>= 500.000	unbekannt	gedroht	geschossen	Anzahl	Anteil in %		männlich	weiblich	Anzahl	Anteil in %
	1	2	3	4	5	6	7	8	9	10	11	12	13	14	15	16	17	18	19	20
4	426000	Besonders schwerer Fall des Ladendiebstahls	1	0,0	0	0,0	0	1	0	0	0	0	0	1	100,0	2	2	0	2	100,0
4	435*00	Wohnungseinbruchdiebstahl § 244 Abs. 1 Nr. 3 StGB	89	1,1	29	32,6	40	49	0	0	0	0	0	19	21,3	27	20	7	1	3,7
4	436*00	Tageswohnungseinbruch	44	0,6	18	40,9	24	20	0	0	0	0	0	12	27,3	16	14	2	0	0,0
4	440*00	Besonders schwerer Fall des Diebstahls in/aus Boden-, Kellerräumen, Waschküchen	139	1,8	16	11,5	19	120	0	0	0	0	0	12	8,6	17	16	1	0	0,0
4	440000	Besonders schwerer Fall des Diebstahls in/aus Boden-, Kellerräumen, Waschküchen	83	1,0	16	19,3	10	73	0	0	0	0	0	5	6,0	6	5	1	0	0,0
4	440300	Bes. schw. Fall des Diebstahls in/aus Boden-, Kellerräumen, Waschküchen von Fahrrädern	56	0,7	0	0,0	9	47	0	0	0	0	0	7	12,5	13	12	1	0	0,0
4	445*00	Besonders schwerer Fall des Diebstahls in/aus überwiegend unbezogenen Neu- und Rohbauten, Neubuden und Baustellen	8	0,1	0	0,0	4	4	0	0	0	0	0	1	12,5	1	1	0	0	0,0
4	445000	Besonders schwerer Fall des Diebstahls in/aus überwiegend unbezogenen Neu- und Rohbauten, Neubuden und Baustellen	8	0,1	0	0,0	4	4	0	0	0	0	0	1	12,5	1	1	0	0	0,0
4	450*00	Besonders schwerer Fall des Diebstahls an/aus Kraftfahrzeugen	137	1,7	17	12,4	72	65	0	0	0	0	0	16	11,7	17	14	3	1	5,9
4	450000	Besonders schwerer Fall des Diebstahls an/aus Kraftfahrzeugen von sonstigem Gut	136	1,7	17	12,5	71	65	0	0	0	0	0	16	11,8	17	14	3	1	5,9
4	450500	Besonders schwerer Fall des Diebstahls aus Kraftfahrzeugen von unbaren Zahlungsmitteln	1	0,0	0	0,0	1	0	0	0	0	0	0	0	0,0	0	0	0	0	0,0
4	****00	Diebstahl insgesamt	2.392	30,2	181	7,6	901	1.487	0	0	4	0	0	849	35,5	741	529	212	115	15,5
4	***100	Diebstahl insgesamt von Kraftwagen einschl. unbefugter Ingebrauchnahme	50	0,6	5	10,0	20	30	0	0	0	0	0	15	30,0	17	15	2	2	11,8
4	***200	Diebstahl insgesamt von Mopeds und Krafträdern einschl. unbefugter Ingebrauchnahme	42	0,5	3	7,1	13	29	0	0	0	0	0	10	23,8	13	12	1	0	0,0
4	***300	Diebstahl insgesamt von Fahrrädern einschl. unbefugter Ingebrauchnahme	213	2,7	2	0,9	54	159	0	0	0	0	0	29	13,6	28	27	1	1	3,6
4	***500	Diebstahl insgesamt von unbaren Zahlungsmitteln	21	0,3	1	4,8	11	10	0	0	0	0	0	5	23,8	7	5	2	0	0,0
4	***700	Diebstahl insgesamt von/aus Automaten	24	0,3	1	4,2	14	10	0	0	0	0	0	0	0,0	0	0	0	0	0,0

	Schlüssel der Tat	Straftat	erfasste Fälle		davon Versuche		Tatortverteilung (nach Einwohnerzahl)					mit Schusswaffe		aufgeklärte Fälle		TV Gesamtanzahl	davon		nichtdeutsche TV	
			Anzahl	Anteil in %	Anzahl	Anteil in %	< 20.000	20.000 < 100.000	100.000 < 500.000	>= 500.000	unbekannt	gedroht	geschossen	Anzahl	Anteil in %		männlich	weiblich	Anzahl	Anteil in %
	1	2	3	4	5	6	7	8	9	10	11	12	13	14	15	16	17	18	19	20
4	***800	Diebstahl insgesamt von Antiquitäten, Kunst- und sakralen Gegenständen	2	0,0	0	0,0	0	2	0	0	0	0	0	0	0,0	0	0	0	0	0,0
4	*00081	Diebstahl insgesamt in/aus Wochenend- und Gartenhaus	66	0,8	8	12,1	37	29	0	0	0	0	0	7	10,6	8	8	0	0	0,0
4	*00096	Diebstahl insgesamt von Buntmetall	26	0,3	2	7,7	13	13	0	0	0	0	0	7	26,9	10	10	0	0	0,0
4	*05*00	Diebstahl insgesamt in/aus Banken, Sparkassen, Postfilialen und -agenturen und dgl.	1	0,0	0	0,0	1	0	0	0	0	0	0	0	0,0	0	0	0	0	0,0
4	*10*00	Diebstahl insgesamt in/aus Dienst-, Büro-, Fabrikations-, Werkstatt- und Lagerräumen	140	1,8	21	15,0	81	59	0	0	0	0	0	23	16,4	28	26	2	4	14,3
4	*15*00	Diebstahl insgesamt in/aus Gaststätten, Kantinen, Hotels und Pensionen	25	0,3	0	0,0	11	13	0	0	1	0	0	3	12,0	3	3	0	0	0,0
4	*25*00	Diebstahl gesamt in/aus Kiosken, Warenhäusern, Verkaufsräumen, Selbstbedienungsläden, Schaufenstern, Schaukästen und Vitrinen	551	7,0	26	4,7	113	437	0	0	1	0	0	442	80,2	396	261	135	92	23,2
4	*26*00	Diebstahl insgesamt Ladendiebstahl	465	5,9	3	0,6	85	380	0	0	0	0	0	432	92,9	386	252	134	90	23,3
4	*35*00	Diebstahl insgesamt in/aus Wohnungen	151	1,9	30	19,9	66	85	0	0	0	0	0	61	40,4	75	56	19	2	2,7
4	*40*00	Diebstahl insgesamt in/aus Boden-, Kellerräumen und Waschküchen	156	2,0	16	10,3	26	130	0	0	0	0	0	13	8,3	18	17	1	0	0,0
4	*45*00	Diebstahl insgesamt in/aus überwiegend unbezogenen Neu- und Rohbauten, Baubuden und Baustellen	14	0,2	0	0,0	9	5	0	0	0	0	0	2	14,3	2	2	0	0	0,0
4	*50*00	Diebstahl insgesamt an/aus Kraftfahrzeugen	281	3,5	23	8,2	141	140	0	0	0	0	0	34	12,1	37	31	6	4	10,8
4	*72000	Diebstahl insgesamt von Betäubungsmitteln aus Arztpraxen	1	0,0	0	0,0	0	1	0	0	0	0	0	0	0,0	0	0	0	0	0,0
4	*90*00	Diebstahl insgesamt Taschendiebstahl	36	0,5	1	2,8	5	31	0	0	0	0	0	0	0,0	0	0	0	0	0,0
4	500000	Vermögens- und Fälschungsdelikte	1.736	21,9	115	6,6	735	999	0	0	2	0	0	1.314	75,7	977	695	282	105	10,7
4	510000	Betrug §§ 263, 263a, 264, 264a, 265, 265a, 265b StGB	1.499	18,9	114	7,6	646	851	0	0	2	0	0	1.143	76,3	839	592	247	93	11,1
4	511000	Waren- und Warenkreditbetrug	600	7,6	13	2,2	246	353	0	0	1	0	0	502	83,7	292	208	84	22	7,5

	Schlüssel der Tat	Straftat	erfasste Fälle		davon Versuche		Tatortverteilung (nach Einwohnerzahl)					mit Schusswaffe		aufgeklärte Fälle		TV Gesamtanzahl	davon		nichtdeutsche TV	
			Anzahl	Anteil in %	Anzahl	Anteil in %	< 20.000	20.000 < 100.000	100.000 < 500.000	>= 500.000	unbekannt	ge-droht	ge-schos-sen	Anzahl	Anteil in %		männlich	weiblich	Anzahl	Anteil in %
	1	2	3	4	5	6	7	8	9	10	11	12	13	14	15	16	17	18	19	20
64	511100	Betrügerisches Erlangen von Kfz	10	0,1	0	0,0	4	6	0	0	0	0	0	10	100,0	9	8	1	1	11,1
4	511200	Sonstiger Warenkreditbetrug	364	4,6	5	1,4	150	213	0	0	1	0	0	291	79,9	218	158	60	19	8,7
64	511300	Warenbetrug	226	2,9	8	3,5	92	134	0	0	0	0	0	201	88,9	77	50	27	2	2,6
4	513000	Beteiligungs- und Kapitalanlagebetrug	3	0,0	0	0,0	3	0	0	0	0	0	0	3	100,0	2	2	0	0	0,0
64	513200	Anlagebetrug gemäß § 263 StGB	3	0,0	0	0,0	3	0	0	0	0	0	0	3	100,0	2	2	0	0	0,0
4	514000	Geldkreditbetrug	3	0,0	0	0,0	2	1	0	0	0	0	0	3	100,0	2	1	1	1	50,0
64	514100	Kreditbetrug gemäß § 265b StGB	1	0,0	0	0,0	0	1	0	0	0	0	0	1	100,0	1	1	0	1	100,0
64	514300	Kreditbetrug gemäß § 263 StGB	2	0,0	0	0,0	2	0	0	0	0	0	0	2	100,0	1	0	1	0	0,0
4	515000	Erschleichen von Leistungen § 265a StGB	380	4,8	0	0,0	136	244	0	0	0	0	0	376	98,9	313	227	86	37	11,8
4	516000	Betrug mittels rechtswidrig erlangter unbarer Zahlungsmittel	98	1,2	12	12,2	41	57	0	0	0	0	0	20	20,4	21	14	7	2	9,5
64	516200	Betrug mittels rechtswidrig erlangter Debitkarten ohne PIN (Lastschriftverfahren)	11	0,1	0	0,0	1	10	0	0	0	0	0	2	18,2	2	1	1	0	0,0
64	516300	Betrug mittels rechtswidrig erlangter Debitkarten mit PIN	5	0,1	0	0,0	0	5	0	0	0	0	0	1	20,0	1	1	0	0	0,0
64	516400	Betrug mittels rechtswidrig erlangter Kreditkarten	13	0,2	2	15,4	2	11	0	0	0	0	0	4	30,8	5	4	1	0	0,0
64	516500	Betrug mittels rechtswidrig erlangter Daten von Zahlungskarten	54	0,7	3	5,6	29	25	0	0	0	0	0	7	13,0	9	5	4	1	11,1
64	516900	Betrug mittels rechtswidrig erlangter sonstiger unbarer Zahlungsmittel	15	0,2	7	46,7	9	6	0	0	0	0	0	6	40,0	6	5	1	1	16,7
4	517000	Sonstiger Betrug	415	5,2	89	21,4	218	196	0	0	1	0	0	239	57,6	242	166	76	35	14,5
64	517100	Leistungsbetrug	8	0,1	2	25,0	3	5	0	0	0	0	0	3	37,5	3	2	1	0	0,0

	Schlüssel der Tat	Straftat	erfasste Fälle		davon Versuche		Tatortverteilung (nach Einwohnerzahl)					mit Schusswaffe		aufgeklärte Fälle		TV Gesamtanzahl	davon		nichtdeutsche TV	
			Anzahl	Anteil in %	Anzahl	Anteil in %	< 20.000	20.000 < 100.000	100.000 < 500.000	>= 500.000	unbekannt	gedroht	geschossen	Anzahl	Anteil in %		männlich	weiblich	Anzahl	Anteil in %
	1	2	3	4	5	6	7	8	9	10	11	12	13	14	15	16	17	18	19	20
64	517200	Leistungskreditbetrug	11	0,1	0	0,0	5	6	0	0	0	0	0	11	100,0	11	9	2	1	9,1
4	517400	Betrug z.N.v. Versicherungen und Versicherungsmisbrauch §§ 263, 265 StGB	1	0,0	0	0,0	0	1	0	0	0	0	0	1	100,0	2	2	0	0	0,0
64	517500	Computerbetrug (soweit nicht unter den Schlüssel 5163 bzw. 5179 zu erfassen) gemäß § 263a StGB	21	0,3	6	28,6	13	8	0	0	0	0	0	5	23,8	5	5	0	1	20,0
64	517600	Provisionsbetrug	1	0,0	0	0,0	1	0	0	0	0	0	0	1	100,0	1	1	0	1	100,0
64	517700	Betrug z.N.v. Sozialversicherungen und Sozialversicherungsträgern	19	0,2	0	0,0	1	18	0	0	0	0	0	19	100,0	19	7	12	2	10,5
64	517800	(Sonstiger) Sozialleistungsbetrug soweit nicht unter Schl. 5177 zu erfassen	2	0,0	0	0,0	1	1	0	0	0	0	0	2	100,0	4	3	1	2	50,0
64	517900	Betrug mit Zugangsberechtigungen zu Kommunikationsdiensten	4	0,1	0	0,0	1	3	0	0	0	0	0	1	25,0	1	1	0	0	0,0
4	518100	Abrechnungsbetrug	1	0,0	0	0,0	0	1	0	0	0	0	0	1	100,0	2	0	2	0	0,0
64	518200	Einmietbetrug	16	0,2	0	0,0	11	5	0	0	0	0	0	16	100,0	16	14	2	0	0,0
4	518300	Kontoeröffnungs- und Überweisungsbetrug	10	0,1	1	10,0	4	6	0	0	0	0	0	5	50,0	7	5	2	1	14,3
64	518400	Zechbetrug	4	0,1	0	0,0	1	3	0	0	0	0	0	3	75,0	3	3	0	0	0,0
64	518900	Sonstige weitere Betrugsarten	317	4,0	80	25,2	177	139	0	0	1	0	0	171	53,9	171	115	56	27	15,8
4	520000	Veruntreuungen §§ 266, 266a, 266b StGB	29	0,4	0	0,0	14	15	0	0	0	0	0	28	96,6	13	8	5	0	0,0
4	521000	Untreue § 266 StGB	9	0,1	0	0,0	4	5	0	0	0	0	0	8	88,9	7	3	4	0	0,0
64	522000	Vorenthalten und Veruntreuen von Arbeitsentgelt gemäß § 266a StGB	19	0,2	0	0,0	9	10	0	0	0	0	0	19	100,0	5	5	0	0	0,0
64	523000	Missbrauch von Scheck- und Kreditkarten gemäß § 266b StGB	1	0,0	0	0,0	1	0	0	0	0	0	0	1	100,0	1	0	1	0	0,0
4	530000	Unterschlagung §§ 246, 247, 248a StGB	156	2,0	1	0,6	57	99	0	0	0	0	0	102	65,4	107	75	32	6	5,6

	Schlüssel der Tat	Straftat	erfasste Fälle		davon Versuche		Tatortverteilung (nach Einwohnerzahl)					mit Schusswaffe		aufgeklärte Fälle		TV Gesamtanzahl	davon		nichtdeutsche TV	
			Anzahl	Anteil in %	Anzahl	Anteil in %	< 20.000	20.000 < 100.000	100.000 < 500.000	>= 500.000	unbekannt	gedroht	geschossen	Anzahl	Anteil in %		männlich	weiblich	Anzahl	Anteil in %
	1	2	3	4	5	6	7	8	9	10	11	12	13	14	15	16	17	18	19	20
4	540000	Urkundenfälschung §§ 267-271, 273-279, 281 StGB	45	0,6	0	0,0	16	29	0	0	0	0	0	34	75,6	35	28	7	6	17,1
4	543000	Fälschung beweiserheblicher Daten, Täuschung im Rechtsverkehr bei Datenverarbeitung §§ 269, 270 StGB	5	0,1	0	0,0	2	3	0	0	0	0	0	3	60,0	3	3	0	0	0,0
4	550000	Geld- und Wertzeichenfälschung, Fälschung von Zahlungskarten mit oder ohne Garantiefunktion, Schecks und Wechseln §§ 146-149, 151, 152, 152a, 152b StGB	6	0,1	0	0,0	1	5	0	0	0	0	0	6	100,0	7	5	2	1	14,3
4	551000	Geld- und Wertzeichenfälschung einschl. Vorbereitungshandlungen §§ 146 außer Abs. 1 Nr. 3, 148, 149 StGB	3	0,0	0	0,0	1	2	0	0	0	0	0	3	100,0	4	3	1	0	0,0
4	552000	Inverkehrbringen von Falschgeld §§ 146 Abs. 1 Nr. 3, 147 StGB	2	0,0	0	0,0	0	2	0	0	0	0	0	2	100,0	2	1	1	0	0,0
4	553000	Fälschung von Zahlungskarten mit oder ohne Garantiefunktion, Schecks und Wechseln gemäß §§ 152a, 152b StGB	1	0,0	0	0,0	0	1	0	0	0	0	0	1	100,0	1	1	0	1	100,0
4	553100	Gebrauch falscher Zahlungskarten mit oder ohne Garantiefunktion, Schecks und Wechsel gemäß §§ 152a, 152b StGB	1	0,0	0	0,0	0	1	0	0	0	0	0	1	100,0	1	1	0	1	100,0
4	560000	Insolvenzstraftaten §§ 283, 283a-d StGB	1	0,0	0	0,0	1	0	0	0	0	0	0	1	100,0	1	1	0	0	0,0
64	561000	Bankrott gemäß § 283 StGB	1	0,0	0	0,0	1	0	0	0	0	0	0	1	100,0	1	1	0	0	0,0
4	600000	Sonstige Straftatbestände (StGB)	1.926	24,3	7	0,4	815	1.109	0	0	2	0	0	1.096	56,9	852	658	194	46	5,4
4	610000	Erpressung § 253 StGB	5	0,1	1	20,0	4	1	0	0	0	0	0	3	60,0	7	7	0	1	14,3
4	620000	Widerstand gegen die Staatsgewalt und Straftaten gegen die öffentliche Ordnung §§ 111, 113, 114, 120, 121, 123-127, 129, 130-134, 136, 138, 140, 145, 145a, 145c, 145d StGB	293	3,7	0	0,0	74	219	0	0	0	0	0	272	92,8	209	176	33	15	7,2
4	621000	Widerstand gegen die Staatsgewalt §§ 111, 113, 114, 120, 121 StGB	34	0,4	0	0,0	10	24	0	0	0	0	0	34	100,0	33	30	3	5	15,2
4	621020	Widerstand gegen Vollstreckungsbeamte	34	0,4	0	0,0	10	24	0	0	0	0	0	34	100,0	33	30	3	5	15,2
4	622000	Hausfriedensbruch §§ 123, 124 StGB	181	2,3	0	0,0	45	136	0	0	0	0	0	174	96,1	130	109	21	11	8,5
64	622100	Hausfriedensbruch gemäß § 123 StGB	181	2,3	0	0,0	45	136	0	0	0	0	0	174	96,1	130	109	21	11	8,5

	Schlüssel der Tat	Straftat	erfasste Fälle		davon Versuche		Tatortverteilung (nach Einwohnerzahl)					mit Schusswaffe		aufgeklärte Fälle		TV Gesamtanzahl	davon		nichtdeutsche TV	
			Anzahl	Anteil in %	Anzahl	Anteil in %	< 20.000	20.000 < 100.000	100.000 < 500.000	>= 500.000	unbekannt	ge-droht	ge-schos-sen	Anzahl	Anteil in %		männlich	weiblich	Anzahl	Anteil in %
	1	2	3	4	5	6	7	8	9	10	11	12	13	14	15	16	17	18	19	20
4	624000	Vortäuschen einer Straftat § 145d StGB	19	0,2	0	0,0	6	13	0	0	0	0	0	19	100,0	19	13	6	0	0,0
64	624100	Vortäuschen eines Raubes	1	0,0	0	0,0	1	0	0	0	0	0	0	1	100,0	1	1	0	0	0,0
4	624200	Vortäuschen eines Diebstahls	1	0,0	0	0,0	1	0	0	0	0	0	0	1	100,0	1	1	0	0	0,0
4	626000	Gewaltdarstellung § 131 StGB	1	0,0	0	0,0	0	1	0	0	0	0	0	0	0,0	0	0	0	0	0,0
64	627000	Volksverhetzung gemäß § 130 StGB	3	0,0	0	0,0	0	3	0	0	0	0	0	3	100,0	6	6	0	0	0,0
4	630000	Begünstigung, Strafvereitelung (ohne Strafvereitelung im Amt), Hehlerei und Geldwäsche §§ 257, 258, 259-261 StGB	31	0,4	0	0,0	16	15	0	0	0	0	0	31	100,0	31	21	10	1	3,2
4	631000	Hehlerei von Kfz §§ 259-260a StGB	1	0,0	0	0,0	1	0	0	0	0	0	0	1	100,0	1	0	1	0	0,0
4	632000	Sonstige Hehlerei §§ 259-260a StGB	20	0,3	0	0,0	9	11	0	0	0	0	0	20	100,0	19	16	3	0	0,0
64	633000	Geldwäsche, Verschleierung unrechtmäßig erlangter Vermögenswerte gemäß § 261 StGB	3	0,0	0	0,0	3	0	0	0	0	0	0	3	100,0	3	2	1	1	33,3
4	640000	Brandstiftung und Herbeiführen einer Brandgefahr §§ 306-306d, 306f StGB	76	1,0	2	2,6	28	48	0	0	0	0	0	26	34,2	25	21	4	1	4,0
4	641000	(Vorsätzliche) Brandstiftung und Herbeiführen einer Brandgefahr §§ 306-306c, 306f Abs. 1 und 2 StGB	45	0,6	2	4,4	12	33	0	0	0	0	0	4	8,9	4	3	1	0	0,0
4	650000	Wettbewerbs-, Korruptions- und Amtsdelikte §§ 258a, 298-300, 331-353d, 355, 357 StGB	10	0,1	0	0,0	5	5	0	0	0	0	0	9	90,0	11	11	0	0	0,0
4	655000	Sonstige Straftaten im Amt §§ 258a, 339-353d, 355, 357 StGB	10	0,1	0	0,0	5	5	0	0	0	0	0	9	90,0	11	11	0	0	0,0
64	655200	Verletzung des Dienstgeheimnisses gemäß § 353b StGB	2	0,0	0	0,0	2	0	0	0	0	0	0	2	100,0	3	3	0	0	0,0
4	660000	Strafbarer Eigennutz §§ 284, 285, 287-293, 297 StGB	4	0,1	0	0,0	4	0	0	0	0	0	0	3	75,0	3	3	0	2	66,7
4	662000	Wilderei §§ 292, 293 StGB	3	0,0	0	0,0	3	0	0	0	0	0	0	2	66,7	2	2	0	2	100,0
64	662100	Jagdwilderei gemäß § 292 StGB	1	0,0	0	0,0	1	0	0	0	0	0	0	0	0,0	0	0	0	0	0,0

	Schlüssel der Tat	Straftat	erfasste Fälle		davon Versuche		Tatortverteilung (nach Einwohnerzahl)					mit Schusswaffe		aufgeklärte Fälle		TV Gesamtanzahl	davon		nichtdeutsche TV	
			Anzahl	Anteil in %	Anzahl	Anteil in %	< 20.000	20.000 < 100.000	100.000 < 500.000	>= 500.000	unbekannt	gedroht	geschossen	Anzahl	Anteil in %		männlich	weiblich	Anzahl	Anteil in %
	1	2	3	4	5	6	7	8	9	10	11	12	13	14	15	16	17	18	19	20
4	670000	Alle sonstigen Straftaten gemäß StGB - ohne Verkehrsdelikte	1.507	19,0	4	0,3	684	821	0	0	2	0	0	752	49,9	623	470	153	29	4,7
64	671000	Verletzung der Unterhaltspflicht gemäß § 170 StGB	27	0,3	0	0,0	17	10	0	0	0	0	0	27	100,0	27	27	0	1	3,7
64	672000	Verletzung der Fürsorge- oder Erziehungspflicht gemäß § 171 StGB	2	0,0	0	0,0	0	2	0	0	0	0	0	2	100,0	3	1	2	1	33,3
4	673000	Beleidigung §§ 185-187, 189 StGB	300	3,8	0	0,0	148	151	0	0	1	0	0	284	94,7	286	190	96	16	5,6
4	673100	Beleidigung auf sexueller Grundlage §§ 185-187, 189 StGB	52	0,7	0	0,0	25	27	0	0	0	0	0	48	92,3	50	40	10	7	14,0
4	674000	Sachbeschädigung §§ 303-305a StGB	968	12,2	4	0,4	457	510	0	0	1	0	0	265	27,4	234	197	37	8	3,4
4	674010	Sachbeschädigung gemäß § 303 StGB ohne Schl. 6741 00 u. 6743 00	571	7,2	4	0,7	280	290	0	0	1	0	0	202	35,4	182	151	31	6	3,3
4	674020	Gemeinschaftliche Sachbeschädigung ohne Schl. 6743 20	11	0,1	0	0,0	8	3	0	0	0	0	0	7	63,6	7	7	0	1	14,3
4	674100	Sachbeschädigung an Kfz	246	3,1	0	0,0	104	142	0	0	0	0	0	37	15,0	32	29	3	0	0,0
4	674200	Datenveränderung, Computersabotage §§ 303a, 303b StGB	9	0,1	0	0,0	3	6	0	0	0	0	0	3	33,3	3	3	0	0	0,0
4	674300	Sonstige Sachbeschädigung auf Straßen, Wegen oder Plätzen	130	1,6	0	0,0	62	68	0	0	0	0	0	16	12,3	23	19	4	1	4,3
4	674310	Sonstige Sachbeschädigung auf Straßen, Wegen oder Plätzen gemäß § 303 StGB	124	1,6	0	0,0	58	66	0	0	0	0	0	15	12,1	22	18	4	1	4,5
4	674320	Gemeinschaftliche Sachbeschädigung auf Straßen, Wegen oder Plätzen	6	0,1	0	0,0	4	2	0	0	0	0	0	1	16,7	3	2	1	0	0,0
4	674500	Zerstörung wichtiger Arbeitsmittel § 305a StGB	1	0,0	0	0,0	0	1	0	0	0	0	0	0	0,0	0	0	0	0	0,0
4	675000	Sprengstoff- und Strahlungsverbrechen §§ 307 - 312 StGB	3	0,0	0	0,0	0	3	0	0	0	0	0	0	0,0	0	0	0	0	0,0
64	675200	Herbeiführen einer Sprengstoffexplosion gemäß § 308 StGB	3	0,0	0	0,0	0	3	0	0	0	0	0	0	0,0	0	0	0	0	0,0
4	676000	Straftaten gegen die Umwelt §§ 324, 324a, 325-330a StGB	8	0,1	0	0,0	7	1	0	0	0	0	0	2	25,0	2	2	0	0	0,0

	Schlüssel der Tat	Straftat	erfasste Fälle		davon Versuche		Tatortverteilung (nach Einwohnerzahl)					mit Schusswaffe		aufgeklärte Fälle		TV Gesamtanzahl	davon		nichtdeutsche TV	
			Anzahl	Anteil in %	Anzahl	Anteil in %	< 20.000	20.000 < 100.000	100.000 < 500.000	>= 500.000	unbekannt	gedroht	geschossen	Anzahl	Anteil in %		männlich	weiblich	Anzahl	Anteil in %
	1	2	3	4	5	6	7	8	9	10	11	12	13	14	15	16	17	18	19	20
4	676010	Bodenverunreinigung § 324a StGB	1	0,0	0	0,0	1	0	0	0	0	0	0	1	100,0	1	1	0	0	0,0
4	676100	Gewässerverunreinigung § 324 StGB	1	0,0	0	0,0	1	0	0	0	0	0	0	0	0,0	0	0	0	0	0,0
4	676400	Unerlaubter Umgang mit Abfällen § 326 außer Abs. 2 StGB	5	0,1	0	0,0	4	1	0	0	0	0	0	0	0,0	0	0	0	0	0,0
4	676410	Unerlaubter Umgang mit Abfällen § 326 Abs. 1	5	0,1	0	0,0	4	1	0	0	0	0	0	0	0,0	0	0	0	0	0,0
4	676600	Unerlaubter Umgang mit radioaktiven Stoffen und anderen gefährlichen Gütern § 328 StGB	1	0,0	0	0,0	1	0	0	0	0	0	0	1	100,0	1	1	0	0	0,0
4	676620	Unerlaubter Umgang mit anderen gefährlichen Stoffen und Gütern § 328 Abs. 3 StGB	1	0,0	0	0,0	1	0	0	0	0	0	0	1	100,0	1	1	0	0	0,0
4	678000	Ausspähen, Abfangen von Daten einschl. Vorbereitungshandlungen gemäß §§ 202a, 202b, 202c StGB	102	1,3	0	0,0	14	88	0	0	0	0	0	86	84,3	8	7	1	1	12,5
4	700000	Strafrechtliche Nebengesetze	532	6,7	2	0,4	199	333	0	0	0	0	0	510	95,9	424	362	62	32	7,5
4	710000	Straftaten gegen strafrechtliche Nebengesetze auf dem Wirtschaftssektor	29	0,4	1	3,4	10	19	0	0	0	0	0	27	93,1	30	18	12	1	3,3
4	712000	Straftaten nach AktG, GenG, GmbHG, HGB, RechnungslegungsG, UmwandlungsG	5	0,1	0	0,0	3	2	0	0	0	0	0	5	100,0	5	4	1	0	0,0
64	712200	Insolvenzverschleppung gemäß § 15a InsO	5	0,1	0	0,0	3	2	0	0	0	0	0	5	100,0	5	4	1	0	0,0
4	713000	Delikte im Zusammenhang mit Schwarzarbeitbekämpfungsgesetz und Arbeitnehmerüberlassungsgesetz	1	0,0	0	0,0	0	1	0	0	0	0	0	1	100,0	1	0	1	1	100,0
4	715000	Straftaten im Zusammenhang mit Urheberrechtsbestimmungen (UrheberrechtsG, MarkenG, § 17 UWG, GebrauchsmusterG, GeschmacksmusterG, KunsturheberrechtsG, PatentG, HalbleiterschutzG)	11	0,1	0	0,0	2	9	0	0	0	0	0	9	81,8	12	6	6	0	0,0
64	715300	Verrat von Betriebs- und Geschäftsgeheimnissen nach § 17 Abs. 1 und 4 UWG	1	0,0	0	0,0	1	0	0	0	0	0	0	1	100,0	1	0	1	0	0,0
4	716000	Straftaten im Zusammenhang mit Lebens- und Arzneimitteln (z.B. Lebensmittel- und Futtermittelgesetzbuch, ArzneimittelG, WeinG)	11	0,1	1	9,1	4	7	0	0	0	0	0	11	100,0	11	8	3	0	0,0
4	716200	Straftaten nach dem Arzneimittelgesetz	11	0,1	1	9,1	4	7	0	0	0	0	0	11	100,0	11	8	3	0	0,0

	Schlüssel der Tat	Straftat	erfasste Fälle		davon Versuche		Tatortverteilung (nach Einwohnerzahl)					mit Schusswaffe		aufgeklärte Fälle		TV Gesamtanzahl	davon		nichtdeutsche TV	
			Anzahl	Anteil in %	Anzahl	Anteil in %	< 20.000	20.000 < 100.000	100.000 < 500.000	>= 500.000	unbekannt	gedroht	geschossen	Anzahl	Anteil in %		männlich	weiblich	Anzahl	Anteil in %
	1	2	3	4	5	6	7	8	9	10	11	12	13	14	15	16	17	18	19	20
4	716210	Straftaten nach dem Arzneimittelgesetz gemäß § 95 AMG	9	0,1	1	11,1	2	7	0	0	0	0	0	9	100,0	9	6	3	0	0,0
4	719000	Sonstige Straftaten (Nebengesetze) auf dem Wirtschaftssektor (z.B. Rennwet- und Lotterieg, UWG ohne § 17, Versicherungsaufsichtsg, WirtschaftsstrafG, Gewerbeordnung)	1	0,0	0	0,0	1	0	0	0	0	0	0	1	100,0	1	0	1	0	0,0
4	720000	Straftaten gegen sonstige strafrechtliche Nebengesetze-ohne Verkehrsdelikte-	123	1,6	0	0,0	50	73	0	0	0	0	0	119	96,7	112	103	9	16	14,3
4	725000	Straftaten gegen das Aufenthalts-, das Asylverfahrens- und das Freizügigkeitsgesetz/EU	9	0,1	0	0,0	0	9	0	0	0	0	0	8	88,9	11	7	4	10	90,9
4	725200	Einschleusen von Ausländern gemäß § 96 Aufenthaltsgesetz	1	0,0	0	0,0	0	1	0	0	0	0	0	1	100,0	2	1	1	1	50,0
4	725300	Erschleichen eines Aufenthaltstitels (gemäß § 95 Abs. 2 Nr. 2 Aufenthaltsgesetz) durch unrichtige oder unvollständige Angaben oder Gebrauch eines so beschafften Aufenthaltstitels zur Täuschung im Rechtsverkehr	2	0,0	0	0,0	0	2	0	0	0	0	0	2	100,0	4	3	1	4	100,0
4	725310	Erschleichen eines Aufenthaltstitels durch Scheinehe gemäß § 95 Abs. 2 Nr. 2 Aufenthaltsgesetz	1	0,0	0	0,0	0	1	0	0	0	0	0	1	100,0	2	1	1	2	100,0
4	725320	Erschleichen oder Gebrauch eines Aufenthaltstitels (Aufenthaltsurlaubnis oder Niederlassungsbefugnis)	1	0,0	0	0,0	0	1	0	0	0	0	0	1	100,0	2	2	0	2	100,0
64	725700	Unerlaubter Aufenthalt gemäß § 95 Abs. 1 Nr. 1, 2 und Abs. 2 Nr. 1b Aufenthaltsgesetz	4	0,1	0	0,0	0	4	0	0	0	0	0	3	75,0	3	1	2	3	100,0
64	725900	Sonstige Verstöße gegen das Aufenthaltsgesetz	2	0,0	0	0,0	0	2	0	0	0	0	0	2	100,0	2	2	0	2	100,0
4	726000	Straftaten gegen das Sprengstoff-, das Waffen- und das Kriegswaffenkontrollgesetz	87	1,1	0	0,0	35	52	0	0	0	0	0	84	96,6	83	80	3	5	6,0
64	726100	Straftaten gegen das Sprengstoffgesetz	22	0,3	0	0,0	7	15	0	0	0	0	0	22	100,0	22	22	0	0	0,0
64	726200	Straftaten gegen das Waffengesetz	65	0,8	0	0,0	28	37	0	0	0	0	0	62	95,4	61	58	3	5	8,2
4	728000	Straftaten gegen das Bundes- (oder Landes-) Datenschutzgesetz	1	0,0	0	0,0	0	1	0	0	0	0	0	1	100,0	1	0	1	0	0,0
64	730000	Rauschgiftdelikte -Betäubungsmittelgesetz- (soweit nicht bereits mit anderer Schlüsselzahl erfasst)	365	4,6	1	0,3	130	235	0	0	0	0	0	356	97,5	302	262	40	15	5,0
64	731000	Allgemeine Verstöße gemäß § 29 BtMG(soweit nicht unter 7340 pp. zu erfassen)	306	3,9	0	0,0	107	199	0	0	0	0	0	300	98,0	263	229	34	15	5,7

	Schlüssel der Tat	Straftat	erfasste Fälle		davon Versuche		Tatortverteilung (nach Einwohnerzahl)					mit Schusswaffe		aufgeklärte Fälle		TV Gesamtanzahl	davon		nichtdeutsche TV	
			Anzahl	Anteil in %	Anzahl	Anteil in %	< 20.000	20.000 < 100.000	100.000 < 500.000	>= 500.000	unbekannt	ge-droht	ge-schos-sen	Anzahl	Anteil in %		männlich	weiblich	Anzahl	Anteil in %
	1	2	3	4	5	6	7	8	9	10	11	12	13	14	15	16	17	18	19	20
64	731100	Allgemeiner Verstoß mit Heroin (gemäß § 29 BtMG)	2	0,0	0	0,0	0	2	0	0	0	0	0	2	100,0	2	2	0	0	0,0
64	731200	Allgemeiner Verstoß mit Kokain einschl. Crack	1	0,0	0	0,0	1	0	0	0	0	0	0	1	100,0	1	1	0	0	0,0
64	731600	Allgemeiner Verstoß mit Amphetamin und seine Derivate in Pulver- oder flüssiger sowie in Tabletten- bzw. Kapselform (Ecstasy)	60	0,8	0	0,0	27	33	0	0	0	0	0	60	100,0	59	50	9	2	3,4
64	731700	Allgemeiner Verstoß mit Methamphetamin in Pulver-, kristalliner oder flüssiger sowie in Tabletten- bzw. Kapselform	75	0,9	0	0,0	23	52	0	0	0	0	0	75	100,0	69	58	11	4	5,8
64	731800	Allgemeiner Verstoß mit Cannabis und Zubereitungen	147	1,9	0	0,0	47	100	0	0	0	0	0	144	98,0	136	122	14	9	6,6
64	731900	Allgemeiner Verstoß mit sonstigen Betäubungsmitteln	21	0,3	0	0,0	9	12	0	0	0	0	0	18	85,7	17	14	3	0	0,0
64	732000	Unerlaubter Handel mit und Schmuggel von Rauschgiften gemäß § 29 BtMG	30	0,4	0	0,0	10	20	0	0	0	0	0	29	96,7	28	24	4	1	3,6
64	732300	Unerlaubter Handel mit und Schmuggel von LSD (§ 29 BtMG)	1	0,0	0	0,0	1	0	0	0	0	0	0	1	100,0	1	1	0	0	0,0
64	732600	Unerlaubter Handel mit und Schmuggel von Amphetamin und seine Derivate in Pulver- oder flüssiger sowie in Tabletten- bzw. Kapselform (Ecstasy)	7	0,1	0	0,0	3	4	0	0	0	0	0	6	85,7	6	5	1	0	0,0
64	732700	Unerlaubter Handel mit und Schmuggel von Methamphetamin in Pulver-, kristalliner oder flüssiger sowie in Tabletten- bzw. Kapselform	8	0,1	0	0,0	3	5	0	0	0	0	0	8	100,0	8	7	1	0	0,0
64	732800	Unerlaubter Handel mit und Schmuggel von Cannabis und Zubereitungen (§ 29 BtMG)	11	0,1	0	0,0	2	9	0	0	0	0	0	11	100,0	11	10	1	1	9,1
64	732900	Unerlaubter Handel mit und Schmuggel von sonstigen Betäubungsmitteln (§ 29 BtMG)	3	0,0	0	0,0	1	2	0	0	0	0	0	3	100,0	3	2	1	0	0,0
64	734000	Sonstige Verstöße gegen das BtMG	29	0,4	1	3,4	13	16	0	0	0	0	0	27	93,1	28	23	5	1	3,6
64	734100	Unerlaubter Anbau von Betäubungsmitteln gemäß § 29 Abs. 1 Nr. 1 BtMG	14	0,2	1	7,1	7	7	0	0	0	0	0	12	85,7	12	10	2	0	0,0
64	734500	Abgabe, Verabreichung oder Überlassung von Betäubungsmitteln an Minderjährige § 29a Abs. 1 Nr. 1 - ggf. § 30 Abs. 1 Nr. 2 BtMG	6	0,1	0	0,0	1	5	0	0	0	0	0	6	100,0	6	6	0	0	0,0
64	734800	Unerlaubte(r) Handel, Herstellung, Abgabe und Besitz in nicht geringer Menge von Betäubungsmitteln gemäß § 29a Abs. 1 Nr. 2 BtMG	9	0,1	0	0,0	5	4	0	0	0	0	0	9	100,0	10	7	3	1	10,0

	Schlüssel der Tat	Straftat	erfasste Fälle		davon Versuche		Tatortverteilung (nach Einwohnerzahl)					mit Schusswaffe		aufgeklärte Fälle		TV Gesamtanzahl	davon		nichtdeutsche TV	
			Anzahl	Anteil in %	Anzahl	Anteil in %	< 20.000	20.000 < 100.000	100.000 < 500.000	>= 500.000	unbekannt	ge-droht	ge-schos-sen	Anzahl	Anteil in %		männlich	weiblich	Anzahl	Anteil in %
	1	2	3	4	5	6	7	8	9	10	11	12	13	14	15	16	17	18	19	20
64	740000	Straftaten gegen strafrechtliche Nebengesetze auf dem Umwelt- und Verbraucherschutzsektor (neben Schlüssel 716000)	15	0,2	0	0,0	9	6	0	0	0	0	0	8	53,3	9	8	1	1	11,1
64	741000	Straftaten nach dem ChemikalienG	2	0,0	0	0,0	2	0	0	0	0	0	0	2	100,0	2	2	0	0	0,0
64	742000	Straftaten nach dem Infektionsschutz- und TierGesG	1	0,0	0	0,0	1	0	0	0	0	0	0	0	0,0	0	0	0	0	0,0
64	743000	Straftaten nach dem Bundesnaturschutz-, Tierschutz-, Bundesjagd- und PflanzenschutzG	12	0,2	0	0,0	6	6	0	0	0	0	0	6	50,0	7	6	1	1	14,3
4	890000	Straftaten insgesamt, jedoch ohne Verstöße gegen das Aufenthalts-, das Asylverfahrens- und das Freizügigkeitsgesetz/EU (Schlüssel 7250)	7.908	99,9	369	4,7	3.259	4.641	0	0	8	0	0	4.960	62,7	3.470	2.628	842	350	10,1
4	891000	Rauschgiftkriminalität	366	4,6	1	0,3	130	236	0	0	0	0	0	356	97,3	302	262	40	15	5,0
4	891100	direkte Beschaffungskriminalität	1	0,0	0	0,0	0	1	0	0	0	0	0	0	0,0	0	0	0	0	0,0
4	892000	Gewaltkriminalität	234	3,0	31	13,2	94	140	0	0	0	0	0	191	81,6	238	188	50	35	14,7
4	893000	Wirtschaftskriminalität	47	0,6	3	6,4	19	28	0	0	0	0	0	40	85,1	35	27	8	2	5,7
4	893100	bei Betrug	25	0,3	3	12,0	8	17	0	0	0	0	0	20	80,0	24	18	6	2	8,3
4	893200	Insolvenzstraftaten gemäß StGB und Nebenstrafrecht	6	0,1	0	0,0	4	2	0	0	0	0	0	6	100,0	6	5	1	0	0,0
4	893300	Wirtschaftskriminalität im Anlage- und Finanzierungsbereich pp.	4	0,1	0	0,0	3	1	0	0	0	0	0	4	100,0	3	3	0	1	33,3
4	893400	Wettbewerbsdelikte	1	0,0	0	0,0	1	0	0	0	0	0	0	1	100,0	1	0	1	0	0,0
4	893500	Wirtschaftskriminalität im Zusammenhang mit Arbeitsverhältnissen	11	0,1	0	0,0	5	6	0	0	0	0	0	11	100,0	4	4	0	0	0,0
4	893600	Betrug und Untreue im Zusammenhang mit Beteiligungen und Kapitalanlagen	3	0,0	0	0,0	3	0	0	0	0	0	0	3	100,0	2	2	0	0	0,0
4	894000	Sexueller Missbrauch von Kindern	26	0,3	4	15,4	18	8	0	0	0	0	0	24	92,3	27	26	1	0	0,0
4	896000	Straftaten gegen Bestimmungen zum Schutze der Jugend	5	0,1	0	0,0	2	3	0	0	0	0	0	4	80,0	4	4	0	0	0,0

	Schlüssel der Tat	Straftat	erfasste Fälle		davon Versuche		Tatortverteilung (nach Einwohnerzahl)					mit Schusswaffe		aufgeklärte Fälle		TV Gesamtanzahl	davon		nichtdeutsche TV	
			Anzahl	Anteil in %	Anzahl	Anteil in %	< 20.000	20.000 < 100.000	100.000 < 500.000	>= 500.000	unbekannt	gedroht	geschossen	Anzahl	Anteil in %		männlich	weiblich	Anzahl	Anteil in %
	1	2	3	4	5	6	7	8	9	10	11	12	13	14	15	16	17	18	19	20
4	897000	Computerkriminalität	146	1,8	6	4,1	33	113	0	0	0	0	0	99	67,8	21	20	1	2	9,5
4	898000	Straftaten insgesamt auf dem Umwelt- und Verbraucherschutzsektor	40	0,5	1	2,5	23	17	0	0	0	0	0	23	57,5	24	20	4	3	12,5
4	898100	Umweltstraftaten gemäß 29. Abschnitt des StGB	8	0,1	0	0,0	7	1	0	0	0	0	0	2	25,0	2	2	0	0	0,0
4	898200	Sonstige Straftaten nach dem StGB mit Umweltrelevanz	6	0,1	0	0,0	3	3	0	0	0	0	0	2	33,3	2	2	0	2	100,0
4	898300	Straftaten auf dem Umwelt- und Verbraucherschutzsektor gemäß strafrechtlicher Nebengesetze	26	0,3	1	3,8	13	13	0	0	0	0	0	19	73,1	20	16	4	1	5,0
4	899000	Straßenkriminalität	1.053	13,3	49	4,7	437	616	0	0	0	0	0	212	20,1	232	195	37	17	7,3
4	899100	Straßenraub	4	0,1	2	50,0	2	2	0	0	0	0	0	0	0,0	0	0	0	0	0,0
4	899200	Straßendiebstahl	577	7,3	35	6,1	232	345	0	0	0	0	0	80	13,9	73	63	10	6	8,2
4	899500	Sachbeschädigung durch Graffiti insgesamt	133	1,7	0	0,0	45	88	0	0	0	0	0	9	6,8	9	8	1	0	0,0
4	892500	Mord und Totschlag insgesamt	1	0,0	0	0,0	0	1	0	0	0	0	0	1	100,0	3	2	1	3	100,0

Liste:

Beschreibung:

Auswertebereich:

Auswertezeitraum:

Filter:

Details:

B-001; Nullwerte=aus

Grundtabelle - keine Einschränkung - Auflistung nach Delikten - nur Obergruppen - Sonstige - Fall u. TV

Tatortgemeinde; Hierarchie=an - Landkreis Sömmerda

Januar 2014 - Dezember 2014

keine Einschränkung

Schlüssel der Tat	Straftat	erfasste Fälle		davon Versuche		Tatortverteilung (nach Einwohnerzahl)					mit Schusswaffe		aufgeklärte Fälle		TV Gesamtanzahl	davon		nichtdeutsche TV		
		Anzahl	Anteil in %	Anzahl	Anteil in %	< 20.000	20.000 < 100.000	100.000 < 500.000	>= 500.000	unbekannt	gedroht	geschossen	Anzahl	Anteil in %		männlich	weiblich	Anzahl	Anteil in %	
1	2	3	4	5	6	7	8	9	10	11	12	13	14	15	16	17	18	19	20	
64	-----	Straftaten insgesamt	3.626	100,0	244	6,7	3.626	0	0	0	0	2	6	2.231	61,5	1.587	1.159	428	109	6,9
4	100000	Straftaten gegen die sexuelle Selbstbestimmung	42	1,2	4	9,5	42	0	0	0	0	1	0	40	95,2	37	33	4	0	0,0
4	110000	Straftaten gegen die sexuelle Selbstbestimmung unter Gewaltanwendung oder Ausnutzen eines Abhängigkeitsverhältnisses §§ 174, 174a, 174b, 174c, 177, 178 StGB	13	0,4	2	15,4	13	0	0	0	0	1	0	13	100,0	13	11	2	0	0,0
4	111000	Vergewaltigung und sexuelle Nötigung §§ 177 Abs. 2, 3 und 4, 178 StGB	6	0,2	0	0,0	6	0	0	0	0	1	0	6	100,0	6	5	1	0	0,0
64	111100	Vergewaltigung/sexuelle Nötigung überfallartig (Einzeltäter) gemäß § 177 Abs. 2 Nr. 1, Abs. 3 und 4 StGB	3	0,1	0	0,0	3	0	0	0	0	0	0	3	100,0	3	3	0	0	0,0
64	111400	Sonstige Straftaten gemäß § 177 Abs. 2 Nr. 1, Abs. 3 und 4 StGB	3	0,1	0	0,0	3	0	0	0	0	1	0	3	100,0	4	3	1	0	0,0
64	112000	Sonstige sexuelle Nötigung gemäß § 177 Abs. 1 und Abs. 5 StGB	5	0,1	2	40,0	5	0	0	0	0	0	0	5	100,0	5	4	1	0	0,0
4	113000	Sexueller Missbrauch von Schutzbefohlenen pp., unter Ausnutzung einer Amtsstellung oder eines Vertrauensverhältnisses §§ 174, 174a-c StGB	2	0,1	0	0,0	2	0	0	0	0	0	0	2	100,0	2	2	0	0	0,0
4	130000	Sexueller Missbrauch §§ 176, 176a, 176b, 179, 182, 183, 183a StGB	25	0,7	2	8,0	25	0	0	0	0	0	0	23	92,0	21	19	2	0	0,0
4	131000	Sexueller Missbrauch von Kindern §§ 176, 176a, 176b StGB	19	0,5	1	5,3	19	0	0	0	0	0	0	18	94,7	17	15	2	0	0,0
64	131100	Sexuelle Handlungen gemäß § 176 Abs. 1 und 2 StGB	12	0,3	1	8,3	12	0	0	0	0	0	0	12	100,0	10	9	1	0	0,0
64	131200	Exhibitionistische/sexuelle Handlungen vor Kindern gemäß § 176 Abs. 4 Nr. 1 StGB	1	0,0	0	0,0	1	0	0	0	0	0	0	0	0,0	0	0	0	0	0,0
64	131300	Sexuelle Handlungen gemäß § 176 Abs. 4 Nr. 2 StGB	1	0,0	0	0,0	1	0	0	0	0	0	0	1	100,0	2	1	1	0	0,0
64	131400	Einwirken auf Kinder gemäß § 176 Abs. 4 Nr. 3 und 4 StGB	1	0,0	0	0,0	1	0	0	0	0	0	0	1	100,0	1	1	0	0	0,0
64	131700	Sonstiger schwerer sexueller Missbrauch von Kindern gemäß § 176a StGB	4	0,1	0	0,0	4	0	0	0	0	0	0	4	100,0	5	5	0	0	0,0
4	132000	Exhibitionistische Handlungen und Erregung öffentlichen Argernisses §§ 183, 183a StGB	3	0,1	0	0,0	3	0	0	0	0	0	0	2	66,7	2	2	0	0	0,0

	Schlüssel der Tat	Straftat	erfasste Fälle		davon Versuche		Tatortverteilung (nach Einwohnerzahl)					mit Schusswaffe		aufgeklärte Fälle		TV Gesamtanzahl	davon		nichtdeutsche TV	
			Anzahl	Anteil in %	Anzahl	Anteil in %	< 20.000	20.000 < 100.000	100.000 < 500.000	>= 500.000	unbekannt	gedroht	geschossen	Anzahl	Anteil in %		männlich	weiblich	Anzahl	Anteil in %
	1	2	3	4	5	6	7	8	9	10	11	12	13	14	15	16	17	18	19	20
64	133000	Sexueller Missbrauch von Jugendlichen gemäß § 182 StGB	2	0,1	1	50,0	2	0	0	0	0	0	0	2	100,0	2	2	0	0	0,0
64	134000	Sexueller Missbrauch Widerstandsunfähiger gemäß § 179 StGB	1	0,0	0	0,0	1	0	0	0	0	0	0	1	100,0	1	1	0	0	0,0
4	140000	Ausnutzen sexueller Neigung gemäß §§ 180, 180a, 181a, 184, 184a, 184b, 184c, 184d, 184e, 184f StGB	4	0,1	0	0,0	4	0	0	0	0	0	0	4	100,0	4	4	0	0	0,0
4	143000	Verbreitung pornographischer Schriften (Erzeugnisse) gemäß §§ 184, 184a, 184b, 184c, 184d StGB	4	0,1	0	0,0	4	0	0	0	0	0	0	4	100,0	4	4	0	0	0,0
64	143100	Verbreitung pornographischer Schriften (Erzeugnisse) an Personen unter 18 Jahren gemäß § 184 Abs. 1 Nr. 1, 2, 5 StGB	1	0,0	0	0,0	1	0	0	0	0	0	0	1	100,0	1	1	0	0	0,0
64	143300	Besitz/Verschaffung von Kinderpornographie gemäß § 184b Abs. 2 und 4 StGB	1	0,0	0	0,0	1	0	0	0	0	0	0	1	100,0	1	1	0	0	0,0
64	143400	Verbreitung von Kinderpornographie gemäß § 184b Abs. 1 StGB	2	0,1	0	0,0	2	0	0	0	0	0	0	2	100,0	2	2	0	0	0,0
4	200000	Rohheitsdelikte und Straftaten gegen die persönliche Freiheit	556	15,3	25	4,5	556	0	0	0	0	0	3	530	95,3	441	353	88	17	3,9
4	210000	Raub, räuberische Erpressung und räuberischer Angriff auf Kraftfahrer §§ 249-252, 255, 316a StGB	22	0,6	4	18,2	22	0	0	0	0	0	0	19	86,4	23	22	1	0	0,0
4	212000	Raubüberfälle auf sonstige Zahlstellen und Geschäfte	3	0,1	0	0,0	3	0	0	0	0	0	0	1	33,3	3	3	0	0	0,0
4	217000	Sonstige Raubüberfälle auf Straßen, Wegen oder Plätzen	4	0,1	0	0,0	4	0	0	0	0	0	0	3	75,0	5	5	0	0	0,0
4	219000	Raubüberfälle in Wohnungen	2	0,1	0	0,0	2	0	0	0	0	0	0	2	100,0	2	2	0	0	0,0
4	220000	Körperverletzung §§ 223-227, 229, 231 StGB	382	10,5	21	5,5	382	0	0	0	0	0	3	367	96,1	333	262	71	15	4,5
4	222000	Gefährliche und schwere Körperverletzung, Verstümmelung weiblicher Genitalien §§ 224, 226, 231 StGB	75	2,1	10	13,3	75	0	0	0	0	0	3	70	93,3	96	86	10	9	9,4
4	222100	Gefährliche und schwere Körperverletzung auf Straßen, Wegen oder Plätzen	37	1,0	6	16,2	37	0	0	0	0	0	2	35	94,6	53	50	3	0	0,0
4	223000	Misshandlung von Schutzbefohlenen § 225 StGB	6	0,2	0	0,0	6	0	0	0	0	0	0	6	100,0	3	1	2	0	0,0
64	223100	Misshandlung von Kindern	6	0,2	0	0,0	6	0	0	0	0	0	0	6	100,0	3	1	2	0	0,0

	Schlüssel der Tat	Straftat	erfasste Fälle		davon Versuche		Tatortverteilung (nach Einwohnerzahl)					mit Schusswaffe		aufgeklärte Fälle		TV Gesamtanzahl	davon		nichtdeutsche TV	
			Anzahl	Anteil in %	Anzahl	Anteil in %	< 20.000	20.000 < 100.000	100.000 < 500.000	>= 500.000	unbekannt	gedroht	geschossen	Anzahl	Anteil in %		männlich	weiblich	Anzahl	Anteil in %
	1	2	3	4	5	6	7	8	9	10	11	12	13	14	15	16	17	18	19	20
64	224000	Vorsätzliche einfache Körperverletzung gemäß § 223 StGB	281	7,7	11	3,9	281	0	0	0	0	0	0	271	96,4	236	181	55	8	3,4
64	225000	Fahrlässige Körperverletzung gemäß § 229 StGB	20	0,6	0	0,0	20	0	0	0	0	0	0	20	100,0	22	17	5	0	0,0
4	230000	Straftaten gegen die persönliche Freiheit gemäß §§ 232-233a, 234, 235, 236, 237, 238-239b, 240, 241, 316c StGB davon	152	4,2	0	0,0	152	0	0	0	0	0	0	144	94,7	125	106	19	3	2,4
4	232000	Zwangsheirat, Nachstellung (Stalking), Freiheitsberaubung, Nötigung, Bedrohung §§ 237, 238, 239, 240, 241 StGB davon:	151	4,2	0	0,0	151	0	0	0	0	0	0	143	94,7	122	103	19	3	2,5
64	232100	Freiheitsberaubung gemäß § 239 StGB	3	0,1	0	0,0	3	0	0	0	0	0	0	3	100,0	3	3	0	0	0,0
4	232200	Nötigung § 240 StGB	36	1,0	0	0,0	36	0	0	0	0	0	0	31	86,1	30	25	5	0	0,0
64	232300	Bedrohung gemäß § 241 StGB	87	2,4	0	0,0	87	0	0	0	0	0	0	85	97,7	68	58	10	3	4,4
4	232400	Nachstellung (Stalking) gemäß § 238 StGB	25	0,7	0	0,0	25	0	0	0	0	0	0	24	96,0	25	21	4	0	0,0
4	233000	Erpresserischer Menschenraub § 239a StGB	1	0,0	0	0,0	1	0	0	0	0	0	0	1	100,0	3	3	0	0	0,0
4	3***00	Diebstahl ohne erschwerende Umstände §§ 242, 247, 248a-c StGB	623	17,2	10	1,6	623	0	0	0	0	0	0	346	55,5	334	236	98	55	16,5
4	3**100	Diebstahl ohne erschwerende Umstände von Kraftwagen einschl. unbefugter Ingebrauchnahme	6	0,2	0	0,0	6	0	0	0	0	0	0	5	83,3	5	5	0	1	20,0
4	3**200	Diebstahl ohne erschwerende Umstände von Mopeds und Krafträdern einschl. unbefugter Ingebrauchnahme	8	0,2	0	0,0	8	0	0	0	0	0	0	3	37,5	5	5	0	0	0,0
4	3**300	Diebstahl ohne erschwerende Umstände von Fahrrädern einschl. unbefugter Ingebrauchnahme	50	1,4	0	0,0	50	0	0	0	0	0	0	12	24,0	10	8	2	0	0,0
4	3**500	Diebstahl ohne erschwerende Umstände von unbaren Zahlungsmitteln	5	0,1	0	0,0	5	0	0	0	0	0	0	0	0,0	0	0	0	0	0,0
4	300000	Sonstiger einfacher Diebstahl §§ 242, 247, 248a-c StGB	213	5,9	2	0,9	213	0	0	0	0	0	0	69	32,4	67	54	13	0	0,0
4	300100	Einfacher Diebstahl von Kraftwagen einschl. unbefugter Ingebrauchnahme	6	0,2	0	0,0	6	0	0	0	0	0	0	5	83,3	5	5	0	1	20,0
4	300200	Einfacher Diebstahl von Mopeds und Krafträdern einschl. unbefugter Ingebrauchnahme	8	0,2	0	0,0	8	0	0	0	0	0	0	3	37,5	5	5	0	0	0,0

	Schlüssel der Tat	Straftat	erfasste Fälle		davon Versuche		Tatortverteilung (nach Einwohnerzahl)					mit Schusswaffe		aufgeklärte Fälle		TV Gesamtanzahl	davon		nichtdeutsche TV	
			Anzahl	Anteil in %	Anzahl	Anteil in %	< 20.000	20.000 < 100.000	100.000 < 500.000	>= 500.000	unbekannt	gedroht	geschossen	Anzahl	Anteil in %		männlich	weiblich	Anzahl	Anteil in %
	1	2	3	4	5	6	7	8	9	10	11	12	13	14	15	16	17	18	19	20
4	300300	Einfacher Diebstahl von Fahrrädern einschl. unbefugter Ingebrauchnahme	44	1,2	0	0,0	44	0	0	0	0	0	0	11	25,0	10	8	2	0	0,0
4	310*00	Diebstahl ohne erschwerende Umstände in/aus Dienst-, Büro-, Fabrikations-, Werkstatt- und Lagerräumen	17	0,5	2	11,8	17	0	0	0	0	0	0	8	47,1	17	15	2	8	47,1
4	315*00	Diebstahl ohne erschwerende Umstände in/aus Gaststätten, Kantinen, Hotels und Pensionen	1	0,0	0	0,0	1	0	0	0	0	0	0	0	0,0	0	0	0	0	0,0
4	325*00	Diebstahl ohne erschwerende Umstände in/aus Kiosken, Warenhäusern, Verkaufsräumen, Selbstbedienungsläden, Schaufenstern, Schaukästen und Vitrinen	227	6,3	2	0,9	227	0	0	0	0	0	0	223	98,2	222	149	73	46	20,7
4	326*00	Ladendiebstahl ohne erschwerende Umstände	225	6,2	2	0,9	225	0	0	0	0	0	0	221	98,2	220	147	73	45	20,5
4	335*00	Diebstahl ohne erschwerende Umstände in/aus Wohnungen	18	0,5	1	5,6	18	0	0	0	0	0	0	15	83,3	17	9	8	0	0,0
4	340*00	Diebstahl ohne erschwerende Umstände in/aus Boden-/Kellerräumen, Waschküchen	16	0,4	2	12,5	16	0	0	0	0	0	0	6	37,5	6	5	1	0	0,0
4	345*00	Diebstahl ohne erschwerende Umstände in/aus überwiegend unbezogenen Neu- und Rohbauten, Baubuden und Baustellen	14	0,4	0	0,0	14	0	0	0	0	0	0	2	14,3	2	2	0	0	0,0
4	350*00	Diebstahl ohne erschwerende Umstände an/aus Kraftfahrzeugen	54	1,5	1	1,9	54	0	0	0	0	0	0	4	7,4	4	3	1	0	0,0
4	4***00	Diebstahl unter erschwerenden Umständen §§ 243-244a StGB	673	18,6	185	27,5	673	0	0	0	0	0	0	175	26,0	71	64	7	1	1,4
4	4**100	Diebstahl unter erschwerenden Umständen von Kraftwagen	7	0,2	2	28,6	7	0	0	0	0	0	0	2	28,6	5	5	0	0	0,0
4	4**200	Diebstahl unter erschwerenden Umständen von Mopeds und Kraftködern	6	0,2	1	16,7	6	0	0	0	0	0	0	2	33,3	3	3	0	0	0,0
4	4**300	Diebstahl unter erschwerenden Umständen von Fahrrädern	183	5,0	0	0,0	183	0	0	0	0	0	0	32	17,5	16	15	1	0	0,0
4	4**500	Diebstahl unter erschwerenden Umständen von unbaren Zahlungsmitteln	1	0,0	0	0,0	1	0	0	0	0	0	0	0	0,0	0	0	0	0	0,0
4	4**700	Diebstahl unter erschwerenden Umständen von/aus Automaten	6	0,2	0	0,0	6	0	0	0	0	0	0	2	33,3	4	3	1	0	0,0
4	400000	Sonstiger schwerer Diebstahl §§ 243 - 244a StGB	156	4,3	51	32,7	156	0	0	0	0	0	0	20	12,8	30	26	4	0	0,0
4	400100	Schwerer Diebstahl von Kraftwagen	7	0,2	2	28,6	7	0	0	0	0	0	0	2	28,6	5	5	0	0	0,0

	Schlüssel der Tat	Straftat	erfasste Fälle		davon Versuche		Tatortverteilung (nach Einwohnerzahl)					mit Schusswaffe		aufgeklärte Fälle		TV Gesamtanzahl	davon		nichtdeutsche TV	
			Anzahl	Anteil in %	Anzahl	Anteil in %	< 20.000	20.000 < 100.000	100.000 < 500.000	>= 500.000	unbekannt	ge-droht	ge-schos-sen	Anzahl	Anteil in %		männlich	weiblich	Anzahl	Anteil in %
	1	2	3	4	5	6	7	8	9	10	11	12	13	14	15	16	17	18	19	20
4	400200	Schwerer Diebstahl von Mopeds und Krafträdern	6	0,2	1	16,7	6	0	0	0	0	0	0	2	33,3	3	3	0	0	0,0
4	400300	Schwerer Diebstahl von Fahrrädern	151	4,2	0	0,0	151	0	0	0	0	0	0	19	12,6	15	14	1	0	0,0
4	400700	Schwerer Diebstahl von/aus Automaten	6	0,2	0	0,0	6	0	0	0	0	0	0	2	33,3	4	3	1	0	0,0
4	410*00	Diebstahl unter erschwerenden Umständen in/aus Dienst-, Büro-, Fabrikations-, Werkstatt- und Lagerräumen	49	1,4	21	42,9	49	0	0	0	0	0	0	11	22,4	12	10	2	1	8,3
4	410000	Schwerer Diebstahl in/aus Dienst-, Büro-, Fabrikations-, Werkstatt- und Lagerräumen	48	1,3	21	43,8	48	0	0	0	0	0	0	11	22,9	12	10	2	1	8,3
4	410500	Bes. schw. Fall des Diebstahls in/aus Dienst-/Büro-/Fabrikations-/Werkst.- u. Lagerräumen von unbaren Zahlungsmitteln	1	0,0	0	0,0	1	0	0	0	0	0	0	0	0,0	0	0	0	0	0,0
4	415*00	Diebstahl unter erschwerenden Umständen in/aus Gaststätten, Kantinen, Hotels und Pensionen	11	0,3	4	36,4	11	0	0	0	0	0	0	3	27,3	2	2	0	0	0,0
4	415000	Bes. schw. Fall des Diebstahls in/aus Gaststätten, Kantinen, Hotels und Pensionen	11	0,3	4	36,4	11	0	0	0	0	0	0	3	27,3	2	2	0	0	0,0
4	425*00	Schwerer Diebstahl in/aus Kiosken, Warenhäusern, Verkaufsräumen, Selbstbedienungsläden, Schaufenstern, Schaukästen und Vitrinen	16	0,4	9	56,3	16	0	0	0	0	0	0	2	12,5	5	5	0	0	0,0
4	425000	Besonders schwerer Fall des Diebstahls in/aus Kiosken, Warenhäusern, Verkaufsräumen, Selbstbedienungsläden	16	0,4	9	56,3	16	0	0	0	0	0	0	2	12,5	5	5	0	0	0,0
4	435*00	Wohnungseinbruchdiebstahl § 244 Abs. 1 Nr. 3 StGB	23	0,6	12	52,2	23	0	0	0	0	0	0	8	34,8	11	10	1	0	0,0
4	436*00	Tageswohnungseinbruch	10	0,3	7	70,0	10	0	0	0	0	0	0	4	40,0	6	6	0	0	0,0
4	440*00	Besonders schwerer Fall des Diebstahls in/aus Boden-, Kellerräumen, Waschküchen	182	5,0	76	41,8	182	0	0	0	0	0	0	99	54,4	8	8	0	0	0,0
4	440000	Besonders schwerer Fall des Diebstahls in/aus Boden-, Kellerräumen, Waschküchen	150	4,1	76	50,7	150	0	0	0	0	0	0	86	57,3	7	7	0	0	0,0
4	440300	Bes. schw. Fall des Diebstahls in/aus Boden-, Kellerräumen, Waschküchen von Fahrrädern	32	0,9	0	0,0	32	0	0	0	0	0	0	13	40,6	5	5	0	0	0,0
4	445*00	Besonders schwerer Fall des Diebstahls in/aus überwiegend unbezogenen Neu- und Rohbauten, Baubuden und Baustellen	5	0,1	0	0,0	5	0	0	0	0	0	0	0	0,0	0	0	0	0	0,0

	Schlüssel der Tat	Straftat	erfasste Fälle		davon Versuche		Tatortverteilung (nach Einwohnerzahl)					mit Schusswaffe		aufgeklärte Fälle		TV Gesamtanzahl	davon		nichtdeutsche TV	
			Anzahl	Anteil in %	Anzahl	Anteil in %	< 20.000	20.000 < 100.000	100.000 < 500.000	>= 500.000	unbekannt	gedroht	geschossen	Anzahl	Anteil in %		männlich	weiblich	Anzahl	Anteil in %
	1	2	3	4	5	6	7	8	9	10	11	12	13	14	15	16	17	18	19	20
4	445000	Besonders schwerer Fall des Diebstahls in/aus überwiegend unbezogenen Neu- und Rohbauten, Neubuden und Baustellen	5	0,1	0	0,0	5	0	0	0	0	0	0	0	0,0	0	0	0	0	0,0
4	450*00	Besonders schwerer Fall des Diebstahls an/aus Kraftfahrzeugen	61	1,7	9	14,8	61	0	0	0	0	0	0	7	11,5	9	8	1	0	0,0
4	450000	Besonders schwerer Fall des Diebstahls an/aus Kraftfahrzeugen von sonstigem Gut	61	1,7	9	14,8	61	0	0	0	0	0	0	7	11,5	9	8	1	0	0,0
4	****00	Diebstahl insgesamt	1.296	35,7	195	15,0	1.296	0	0	0	0	0	0	521	40,2	388	284	104	56	14,4
4	***100	Diebstahl insgesamt von Kraftwagen einschl. unbefugter Ingebrauchnahme	13	0,4	2	15,4	13	0	0	0	0	0	0	7	53,8	10	10	0	1	10,0
4	***200	Diebstahl insgesamt von Mopeds und Krafträdern einschl. unbefugter Ingebrauchnahme	14	0,4	1	7,1	14	0	0	0	0	0	0	5	35,7	6	6	0	0	0,0
4	***300	Diebstahl insgesamt von Fahrrädern einschl. unbefugter Ingebrauchnahme	233	6,4	0	0,0	233	0	0	0	0	0	0	44	18,9	24	21	3	0	0,0
4	***500	Diebstahl insgesamt von unbaren Zahlungsmitteln	6	0,2	0	0,0	6	0	0	0	0	0	0	0	0,0	0	0	0	0	0,0
4	***700	Diebstahl insgesamt von/aus Automaten	6	0,2	0	0,0	6	0	0	0	0	0	0	2	33,3	4	3	1	0	0,0
4	*00081	Diebstahl insgesamt in/aus Wochenend- und Gartenhaus	46	1,3	15	32,6	46	0	0	0	0	0	0	6	13,0	6	6	0	0	0,0
4	*00086	Diebstahl insgesamt in/aus einer Kirche	1	0,0	0	0,0	1	0	0	0	0	0	0	0	0,0	0	0	0	0	0,0
4	*00096	Diebstahl insgesamt von Buntmetall	6	0,2	0	0,0	6	0	0	0	0	0	0	0	0,0	0	0	0	0	0,0
4	*10*00	Diebstahl insgesamt in/aus Dienst-, Büro-, Fabrikations-, Werkstatt- und Lagerräumen	66	1,8	23	34,8	66	0	0	0	0	0	0	19	28,8	29	25	4	9	31,0
4	*15*00	Diebstahl insgesamt in/aus Gaststätten, Kantinen, Hotels und Pensionen	12	0,3	4	33,3	12	0	0	0	0	0	0	3	25,0	2	2	0	0	0,0
4	*25*00	Diebstahl gesamt in/aus Kiosken, Warenhäusern, Verkaufsräumen, Selbstbedienungsläden, Schaufenstern, Schaukästen und Vitrinen	243	6,7	11	4,5	243	0	0	0	0	0	0	225	92,6	227	154	73	46	20,3
4	*26*00	Diebstahl insgesamt Ladendiebstahl	225	6,2	2	0,9	225	0	0	0	0	0	0	221	98,2	220	147	73	45	20,5
4	*35*00	Diebstahl insgesamt in/aus Wohnungen	41	1,1	13	31,7	41	0	0	0	0	0	0	23	56,1	26	17	9	0	0,0

	Schlüssel der Tat	Straftat	erfasste Fälle		davon Versuche		Tatortverteilung (nach Einwohnerzahl)					mit Schusswaffe		aufgeklärte Fälle		TV Gesamtanzahl	davon		nichtdeutsche TV	
			Anzahl	Anteil in %	Anzahl	Anteil in %	< 20.000	20.000 < 100.000	100.000 < 500.000	>= 500.000	unbekannt	ge-droht	ge-schos-sen	Anzahl	Anteil in %		männlich	weiblich	Anzahl	Anteil in %
	1	2	3	4	5	6	7	8	9	10	11	12	13	14	15	16	17	18	19	20
4	*40*00	Diebstahl insgesamt in/aus Boden-, Kellerräumen und Waschküchen	198	5,5	78	39,4	198	0	0	0	0	0	0	105	53,0	12	11	1	0	0,0
4	*45*00	Diebstahl insgesamt in/aus überwiegend unbezogenen Neu- und Rohbauten, Neubuden und Baustellen	19	0,5	0	0,0	19	0	0	0	0	0	0	2	10,5	2	2	0	0	0,0
4	*50*00	Diebstahl insgesamt an/aus Kraftfahrzeugen	115	3,2	10	8,7	115	0	0	0	0	0	0	11	9,6	13	11	2	0	0,0
4	*90*00	Diebstahl insgesamt Taschendiebstahl	1	0,0	0	0,0	1	0	0	0	0	0	0	0	0,0	0	0	0	0	0,0
4	500000	Vermögens- und Fälschungsdelikte	480	13,2	11	2,3	480	0	0	0	0	0	0	397	82,7	336	202	134	22	6,5
4	510000	Betrug §§ 263, 263a, 264, 264a, 265, 265a, 265b StGB	376	10,4	11	2,9	376	0	0	0	0	0	0	323	85,9	271	161	110	6	2,2
4	511000	Waren- und Warenkreditbetrug	169	4,7	2	1,2	169	0	0	0	0	0	0	160	94,7	120	64	56	5	4,2
4	511200	Sonstiger Warenkreditbetrug	103	2,8	1	1,0	103	0	0	0	0	0	0	95	92,2	87	44	43	4	4,6
64	511300	Warenbetrug	66	1,8	1	1,5	66	0	0	0	0	0	0	65	98,5	37	21	16	1	2,7
4	514000	Geldkreditbetrug	1	0,0	1	100,0	1	0	0	0	0	0	0	1	100,0	1	1	0	0	0,0
64	514300	Kreditbetrug gemäß § 263 StGB	1	0,0	1	100,0	1	0	0	0	0	0	0	1	100,0	1	1	0	0	0,0
4	515000	Erschleichen von Leistungen § 265a StGB	66	1,8	0	0,0	66	0	0	0	0	0	0	62	93,9	39	30	9	1	2,6
4	516000	Betrug mittels rechtswidrig erlangter unbarer Zahlungsmittel	19	0,5	0	0,0	19	0	0	0	0	0	0	6	31,6	5	3	2	0	0,0
64	516200	Betrug mittels rechtswidrig erlangter Debitkarten ohne PIN (Lastschriftverfahren)	1	0,0	0	0,0	1	0	0	0	0	0	0	0	0,0	0	0	0	0	0,0
64	516300	Betrug mittels rechtswidrig erlangter Debitkarten mit PIN	9	0,2	0	0,0	9	0	0	0	0	0	0	3	33,3	3	2	1	0	0,0
64	516400	Betrug mittels rechtswidrig erlangter Kreditkarten	2	0,1	0	0,0	2	0	0	0	0	0	0	1	50,0	1	0	1	0	0,0
64	516500	Betrug mittels rechtswidrig erlangter Daten von Zahlungskarten	6	0,2	0	0,0	6	0	0	0	0	0	0	2	33,3	1	1	0	0	0,0

	Schlüssel der Tat	Straftat	erfasste Fälle		davon Versuche		Tatortverteilung (nach Einwohnerzahl)					mit Schusswaffe		aufgeklärte Fälle		TV Gesamtanzahl	davon		nichtdeutsche TV	
			Anzahl	Anteil in %	Anzahl	Anteil in %	< 20.000	20.000 < 100.000	100.000 < 500.000	>= 500.000	unbekannt	ge-droht	ge-schos-sen	Anzahl	Anteil in %		männlich	weiblich	Anzahl	Anteil in %
	1	2	3	4	5	6	7	8	9	10	11	12	13	14	15	16	17	18	19	20
64	516900	Betrug mittels rechtswidrig erlangter sonstiger unbarer Zahlungsmittel	1	0,0	0	0,0	1	0	0	0	0	0	0	0	0,0	0	0	0	0	0,0
4	517000	Sonstiger Betrug	121	3,3	8	6,6	121	0	0	0	0	0	0	94	77,7	108	64	44	0	0,0
64	517100	Leistungsbetrug	1	0,0	1	100,0	1	0	0	0	0	0	0	0	0,0	0	0	0	0	0,0
64	517200	Leistungskreditbetrug	3	0,1	0	0,0	3	0	0	0	0	0	0	3	100,0	4	4	0	0	0,0
4	517400	Betrug z.N.v. Versicherungen und Versicherungsmisbrauch §§ 263, 265 StGB	2	0,1	1	50,0	2	0	0	0	0	0	0	2	100,0	2	0	2	0	0,0
64	517500	Computerbetrug (soweit nicht unter den Schlüssel 5163 bzw. 5179 zu erfassen) gemäß § 263a StGB	7	0,2	0	0,0	7	0	0	0	0	0	0	2	28,6	2	2	0	0	0,0
64	517600	Provisionsbetrug	1	0,0	0	0,0	1	0	0	0	0	0	0	1	100,0	3	3	0	0	0,0
64	517700	Betrug z.N.v. Sozialversicherungen und Sozialversicherungsträgern	45	1,2	1	2,2	45	0	0	0	0	0	0	45	100,0	54	27	27	0	0,0
64	517900	Betrug mit Zugangsberechtigungen zu Kommunikationsdiensten	5	0,1	0	0,0	5	0	0	0	0	0	0	1	20,0	1	1	0	0	0,0
4	518100	Abrechnungsbetrug	2	0,1	0	0,0	2	0	0	0	0	0	0	2	100,0	3	2	1	0	0,0
64	518200	Einmietbetrug	1	0,0	0	0,0	1	0	0	0	0	0	0	1	100,0	1	0	1	0	0,0
4	518300	Kontoeröffnungs- und Überweisungs-betrug	3	0,1	0	0,0	3	0	0	0	0	0	0	1	33,3	1	0	1	0	0,0
64	518900	Sonstige weitere Betrugsarten	51	1,4	5	9,8	51	0	0	0	0	0	0	36	70,6	37	25	12	0	0,0
4	520000	Veruntreuungen §§ 266, 266a, 266b StGB	4	0,1	0	0,0	4	0	0	0	0	0	0	4	100,0	2	2	0	0	0,0
64	522000	Vorenthalten und Veruntreuen von Arbeitsentgelt gemäß § 266a StGB	4	0,1	0	0,0	4	0	0	0	0	0	0	4	100,0	2	2	0	0	0,0
4	530000	Unterschlagung §§ 246, 247, 248a StGB	68	1,9	0	0,0	68	0	0	0	0	0	0	43	63,2	42	24	18	1	2,4
4	540000	Urkundenfälschung §§ 267-271, 273-279, 281 StGB	32	0,9	0	0,0	32	0	0	0	0	0	0	27	84,4	31	20	11	15	48,4

	Schlüssel der Tat	Straftat	erfasste Fälle		davon Versuche		Tatortverteilung (nach Einwohnerzahl)					mit Schusswaffe		aufgeklärte Fälle		TV Gesamtanzahl	davon		nichtdeutsche TV	
			Anzahl	Anteil in %	Anzahl	Anteil in %	< 20.000	20.000 < 100.000	100.000 < 500.000	>= 500.000	unbekannt	gedroht	geschossen	Anzahl	Anteil in %		männlich	weiblich	Anzahl	Anteil in %
	1	2	3	4	5	6	7	8	9	10	11	12	13	14	15	16	17	18	19	20
4	600000	Sonstige Straftatbestände (StGB)	915	25,2	7	0,8	915	0	0	0	0	1	1	428	46,8	396	300	96	8	2,0
4	610000	Erpressung § 253 StGB	7	0,2	4	57,1	7	0	0	0	0	0	0	6	85,7	10	9	1	0	0,0
4	620000	Widerstand gegen die Staatsgewalt und Straftaten gegen die öffentliche Ordnung §§ 111, 113, 114, 120, 121, 123-127, 129, 130-134, 136, 138, 140, 145, 145a, 145c, 145d StGB	66	1,8	0	0,0	66	0	0	0	0	1	0	60	90,9	59	53	6	1	1,7
4	621000	Widerstand gegen die Staatsgewalt §§ 111, 113, 114, 120, 121 StGB	19	0,5	0	0,0	19	0	0	0	0	0	0	19	100,0	18	17	1	0	0,0
4	621020	Widerstand gegen Vollstreckungsbeamte	19	0,5	0	0,0	19	0	0	0	0	0	0	19	100,0	18	17	1	0	0,0
4	622000	Hausfriedensbruch §§ 123, 124 StGB	29	0,8	0	0,0	29	0	0	0	0	0	0	24	82,8	25	21	4	1	4,0
64	622100	Hausfriedensbruch gemäß § 123 StGB	29	0,8	0	0,0	29	0	0	0	0	0	0	24	82,8	25	21	4	1	4,0
4	624000	Vortäuschen einer Straftat § 145d StGB	7	0,2	0	0,0	7	0	0	0	0	0	0	7	100,0	7	7	0	0	0,0
4	624200	Vortäuschen eines Diebstahls	2	0,1	0	0,0	2	0	0	0	0	0	0	2	100,0	2	2	0	0	0,0
64	627000	Volksverhetzung gemäß § 130 StGB	1	0,0	0	0,0	1	0	0	0	0	0	0	1	100,0	1	1	0	0	0,0
4	630000	Begünstigung, Strafvereitelung (ohne Strafvereitelung im Amt), Hehlerei und Geldwäsche §§ 257, 258, 259-261 StGB	25	0,7	1	4,0	25	0	0	0	0	0	0	23	92,0	35	30	5	1	2,9
4	632000	Sonstige Hehlerei §§ 259-260a StGB	20	0,6	0	0,0	20	0	0	0	0	0	0	19	95,0	29	25	4	1	3,4
64	633000	Geldwäsche, Verschleierung unrechtmäßig erlangter Vermögenswerte gemäß § 261 StGB	1	0,0	0	0,0	1	0	0	0	0	0	0	1	100,0	1	1	0	0	0,0
4	640000	Brandstiftung und Herbeiführen einer Brandgefahr §§ 306-306d, 306f StGB	16	0,4	0	0,0	16	0	0	0	0	0	0	10	62,5	11	8	3	0	0,0
4	641000	(Vorsätzliche) Brandstiftung und Herbeiführen einer Brandgefahr §§ 306-306c, 306f Abs. 1 und 2 StGB	11	0,3	0	0,0	11	0	0	0	0	0	0	6	54,5	6	6	0	0	0,0
4	650000	Wettbewerbs-, Korruptions- und Amtsdelikte §§ 258a, 298-300, 331-353d, 355, 357 StGB	6	0,2	0	0,0	6	0	0	0	0	0	0	6	100,0	6	2	4	0	0,0

	Schlüssel der Tat	Straftat	erfasste Fälle		davon Versuche		Tatortverteilung (nach Einwohnerzahl)					mit Schusswaffe		aufgeklärte Fälle		TV Gesamtanzahl	davon		nichtdeutsche TV	
			Anzahl	Anteil in %	Anzahl	Anteil in %	< 20.000	20.000 < 100.000	100.000 < 500.000	>= 500.000	unbekannt	gedroht	geschossen	Anzahl	Anteil in %		männlich	weiblich	Anzahl	Anteil in %
	1	2	3	4	5	6	7	8	9	10	11	12	13	14	15	16	17	18	19	20
4	651000	Vorteilsannahme, Bestechlichkeit §§ 331, 332, 335 StGB	1	0,0	0	0,0	1	0	0	0	0	0	0	1	100,0	2	0	2	0	0,0
64	651200	Bestechlichkeit gemäß § 332 StGB	1	0,0	0	0,0	1	0	0	0	0	0	0	1	100,0	2	0	2	0	0,0
4	655000	Sonstige Straftaten im Amt §§ 258a, 339-353d, 355, 357 StGB	4	0,1	0	0,0	4	0	0	0	0	0	0	4	100,0	3	1	2	0	0,0
64	655200	Verletzung des Dienstgeheimnisses gemäß § 353b StGB	3	0,1	0	0,0	3	0	0	0	0	0	0	3	100,0	3	1	2	0	0,0
4	657000	Bestechlichkeit und Bestechung im geschäftlichen Verkehr §§ 299, 300 StGB	1	0,0	0	0,0	1	0	0	0	0	0	0	1	100,0	1	1	0	0	0,0
64	657200	Bestechlichkeit und Bestechung, gewerbsmäßig oder als Mitglied einer Bande gemäß § 300 Satz 2 Nr. 2 StGB	1	0,0	0	0,0	1	0	0	0	0	0	0	1	100,0	1	1	0	0	0,0
4	660000	Strafbarer Eigennutz §§ 284, 285, 287-293, 297 StGB	3	0,1	0	0,0	3	0	0	0	0	0	0	3	100,0	4	4	0	0	0,0
4	662000	Wilderei §§ 292, 293 StGB	3	0,1	0	0,0	3	0	0	0	0	0	0	3	100,0	4	4	0	0	0,0
64	662100	Jagdwilderei gemäß § 292 StGB	1	0,0	0	0,0	1	0	0	0	0	0	0	1	100,0	1	1	0	0	0,0
4	670000	Alle sonstigen Straftaten gemäß StGB - ohne Verkehrsdelikte	792	21,8	2	0,3	792	0	0	0	0	0	1	320	40,4	295	216	79	6	2,0
64	671000	Verletzung der Unterhaltspflicht gemäß § 170 StGB	8	0,2	0	0,0	8	0	0	0	0	0	0	8	100,0	8	8	0	0	0,0
64	672000	Verletzung der Fürsorge- oder Erziehungspflicht gemäß § 171 StGB	2	0,1	0	0,0	2	0	0	0	0	0	0	2	100,0	2	1	1	0	0,0
4	673000	Beleidigung §§ 185-187, 189 StGB	185	5,1	0	0,0	185	0	0	0	0	0	0	165	89,2	160	102	58	0	0,0
4	673100	Beleidigung auf sexueller Grundlage §§ 185-187, 189 StGB	10	0,3	0	0,0	10	0	0	0	0	0	0	7	70,0	7	7	0	0	0,0
4	674000	Sachbeschädigung §§ 303-305a StGB	558	15,4	2	0,4	558	0	0	0	0	0	1	121	21,7	119	109	10	6	5,0
4	674010	Sachbeschädigung gemäß § 303 StGB ohne Schl. 6741 00 u. 6743 00	222	6,1	2	0,9	222	0	0	0	0	0	1	75	33,8	80	70	10	4	5,0
4	674020	Gemeinschaftliche Sachbeschädigung ohne Schl. 6743 20	7	0,2	0	0,0	7	0	0	0	0	0	0	3	42,9	9	9	0	0	0,0

	Schlüssel der Tat	Straftat	erfasste Fälle		davon Versuche		Tatortverteilung (nach Einwohnerzahl)					mit Schusswaffe		aufgeklärte Fälle		TV Gesamtanzahl	davon		nichtdeutsche TV	
			Anzahl	Anteil in %	Anzahl	Anteil in %	< 20.000	20.000 < 100.000	100.000 < 500.000	>= 500.000	unbekannt	ge-droht	ge-schos-sen	Anzahl	Anteil in %		männlich	weiblich	Anzahl	Anteil in %
	1	2	3	4	5	6	7	8	9	10	11	12	13	14	15	16	17	18	19	20
4	674100	Sachbeschädigung an Kfz	162	4,5	0	0,0	162	0	0	0	0	0	0	30	18,5	13	13	0	3	23,1
4	674300	Sonstige Sachbeschädigung auf Straßen, Wegen oder Plätzen	167	4,6	0	0,0	167	0	0	0	0	0	0	13	7,8	27	27	0	0	0,0
4	674310	Sonstige Sachbeschädigung auf Straßen, Wegen oder Plätzen gemäß § 303 StGB	162	4,5	0	0,0	162	0	0	0	0	0	0	13	8,0	27	27	0	0	0,0
4	674320	Gemeinschaftliche Sachbeschädigung auf Straßen, Wegen oder Plätzen	5	0,1	0	0,0	5	0	0	0	0	0	0	0	0,0	0	0	0	0	0,0
4	675000	Sprengstoff- und Strahlungsverbrechen §§ 307 - 312 StGB	1	0,0	0	0,0	1	0	0	0	0	0	0	1	100,0	2	1	1	0	0,0
64	675200	Herbeiführen einer Sprengstoffexplosion gemäß § 308 StGB	1	0,0	0	0,0	1	0	0	0	0	0	0	1	100,0	2	1	1	0	0,0
4	676000	Straftaten gegen die Umwelt §§ 324, 324a, 325-330a StGB	3	0,1	0	0,0	3	0	0	0	0	0	0	2	66,7	2	2	0	0	0,0
4	676100	Gewässerverunreinigung § 324 StGB	1	0,0	0	0,0	1	0	0	0	0	0	0	1	100,0	1	1	0	0	0,0
4	676500	Unerlaubtes Betreiben von Anlagen § 327 StGB	1	0,0	0	0,0	1	0	0	0	0	0	0	1	100,0	1	1	0	0	0,0
4	676520	Unerlaubtes Betreiben von Anlagen § 327 Abs. 2	1	0,0	0	0,0	1	0	0	0	0	0	0	1	100,0	1	1	0	0	0,0
64	676900	Schwere Gefährdung durch Freisetzen von Giften § 330a StGB	1	0,0	0	0,0	1	0	0	0	0	0	0	0	0,0	0	0	0	0	0,0
4	678000	Ausspähen, Abfangen von Daten einschl. Vorbereitungshandlungen gemäß §§ 202a, 202b, 202c StGB	2	0,1	0	0,0	2	0	0	0	0	0	0	0	0,0	0	0	0	0	0,0
4	700000	Strafrechtliche Nebengesetze	337	9,3	2	0,6	337	0	0	0	0	0	2	315	93,5	290	241	49	25	8,6
4	710000	Straftaten gegen strafrechtliche Nebengesetze auf dem Wirtschaftssektor	53	1,5	0	0,0	53	0	0	0	0	0	0	50	94,3	50	46	4	1	2,0
4	715000	Straftaten im Zusammenhang mit Urheberrechtsbestimmungen (UrheberrechtsG, MarkenG, § 17 UWG, GebrauchsmusterG, GeschmacksmusterG, KunsturheberrechtsG, PatentG, HalbleiterschutzG)	3	0,1	0	0,0	3	0	0	0	0	0	0	3	100,0	3	3	0	0	0,0
4	716000	Straftaten im Zusammenhang mit Lebens- und Arzneimitteln (z.B. Lebensmittel- und Futtermittelgesetzbuch, ArzneimittelG, WeinG)	6	0,2	0	0,0	6	0	0	0	0	0	0	5	83,3	6	6	0	1	16,7

	Schlüssel der Tat	Straftat	erfasste Fälle		davon Versuche		Tatortverteilung (nach Einwohnerzahl)					mit Schusswaffe		aufgeklärte Fälle		TV Gesamtanzahl	davon		nichtdeutsche TV	
			Anzahl	Anteil in %	Anzahl	Anteil in %	< 20.000	20.000 < 100.000	100.000 < 500.000	>= 500.000	unbekannt	gedroht	geschossen	Anzahl	Anteil in %		männlich	weiblich	Anzahl	Anteil in %
	1	2	3	4	5	6	7	8	9	10	11	12	13	14	15	16	17	18	19	20
64	716100	Straftaten nach dem Lebensmittel- und Futtermittelgesetzbuch	3	0,1	0	0,0	3	0	0	0	0	0	0	3	100,0	4	4	0	1	25,0
4	716200	Straftaten nach dem Arzneimittelgesetz	3	0,1	0	0,0	3	0	0	0	0	0	0	2	66,7	2	2	0	0	0,0
4	716210	Straftaten nach dem Arzneimittelgesetz gemäß § 95 AMG	3	0,1	0	0,0	3	0	0	0	0	0	0	2	66,7	2	2	0	0	0,0
4	719000	Sonstige Straftaten (Nebengesetze) auf dem Wirtschaftssektor (z.B. Rennwett- und Lotterieg, UWG ohne § 17, Versicherungsaufsichtsg, WirtschaftsstrafG, Gewerbeordnung)	44	1,2	0	0,0	44	0	0	0	0	0	0	42	95,5	41	37	4	0	0,0
4	720000	Straftaten gegen sonstige strafrechtliche Nebengesetze-ohne Verkehrsdelikte-	58	1,6	0	0,0	58	0	0	0	0	0	1	56	96,6	64	55	9	22	34,4
4	725000	Straftaten gegen das Aufenthalts-, das Asylverfahrens- und das Freizügigkeitsgesetz/EU	18	0,5	0	0,0	18	0	0	0	0	0	0	18	100,0	25	17	8	21	84,0
4	725200	Einschleusen von Ausländern gemäß § 96 Aufenthaltsgesetz	3	0,1	0	0,0	3	0	0	0	0	0	0	3	100,0	5	4	1	1	20,0
4	725300	Erschleichen eines Aufenthaltstitels (gemäß § 95 Abs. 2 Nr. 2 Aufenthaltsgesetz) durch unrichtige oder unvollständige Angaben oder Gebrauch eines so beschafften Aufenthaltstitels zur Täuschung im Rechtsverkehr	14	0,4	0	0,0	14	0	0	0	0	0	0	14	100,0	19	12	7	19	100,0
4	725320	Erschleichen oder Gebrauch eines Aufenthaltstitels (Aufenthaltsurlaubnis oder Niederlassungsbefugnis)	14	0,4	0	0,0	14	0	0	0	0	0	0	14	100,0	19	12	7	19	100,0
64	725900	Sonstige Verstöße gegen das Aufenthaltsgesetz	1	0,0	0	0,0	1	0	0	0	0	0	0	1	100,0	1	1	0	1	100,0
4	726000	Straftaten gegen das Sprengstoff-, das Waffen- und das Kriegswaffenkontrollgesetz	36	1,0	0	0,0	36	0	0	0	0	0	1	34	94,4	35	35	0	1	2,9
64	726100	Straftaten gegen das Sprengstoffgesetz	10	0,3	0	0,0	10	0	0	0	0	0	0	10	100,0	11	11	0	0	0,0
64	726200	Straftaten gegen das Waffengesetz	25	0,7	0	0,0	25	0	0	0	0	0	1	24	96,0	25	25	0	1	4,0
64	726300	Straftaten gegen das Kriegswaffenkontrollgesetz	1	0,0	0	0,0	1	0	0	0	0	0	0	0	0,0	0	0	0	0	0,0
64	730000	Rauschgiftdelikte -Betäubungsmittelgesetz-(soweit nicht bereits mit anderer Schlüsselzahl erfasst)	200	5,5	2	1,0	200	0	0	0	0	0	0	192	96,0	171	139	32	2	1,2
64	731000	Allgemeine Verstöße gemäß § 29 BtMG(soweit nicht unter 7340 pp. zu erfassen)	172	4,7	1	0,6	172	0	0	0	0	0	0	165	95,9	147	118	29	2	1,4

	Schlüssel der Tat	Straftat	erfasste Fälle		davon Versuche		Tatortverteilung (nach Einwohnerzahl)					mit Schusswaffe		aufgeklärte Fälle		TV Gesamtanzahl	davon		nichtdeutsche TV	
			Anzahl	Anteil in %	Anzahl	Anteil in %	< 20.000	20.000 < 100.000	100.000 < 500.000	>= 500.000	unbekannt	gedroht	geschossen	Anzahl	Anteil in %		männlich	weiblich	Anzahl	Anteil in %
	1	2	3	4	5	6	7	8	9	10	11	12	13	14	15	16	17	18	19	20
64	731200	Allgemeiner Verstoß mit Kokain einschl. Crack	2	0,1	0	0,0	2	0	0	0	0	0	0	2	100,0	2	2	0	0	0,0
64	731600	Allgemeiner Verstoß mit Amphetamin und seine Derivate in Pulver- oder flüssiger sowie in Tabletten- bzw. Kapselform (Ecstasy)	38	1,0	1	2,6	38	0	0	0	0	0	0	36	94,7	36	26	10	1	2,8
64	731700	Allgemeiner Verstoß mit Methamphetamin in Pulver-, kristalliner oder flüssiger sowie in Tabletten- bzw. Kapselform	54	1,5	0	0,0	54	0	0	0	0	0	0	52	96,3	51	41	10	0	0,0
64	731800	Allgemeiner Verstoß mit Cannabis und Zubereitungen	69	1,9	0	0,0	69	0	0	0	0	0	0	66	95,7	65	57	8	1	1,5
64	731900	Allgemeiner Verstoß mit sonstigen Betäubungsmitteln	9	0,2	0	0,0	9	0	0	0	0	0	0	9	100,0	9	5	4	0	0,0
64	732000	Unerlaubter Handel mit und Schmuggel von Rauschgiften gemäß § 29 BtMG	21	0,6	1	4,8	21	0	0	0	0	0	0	20	95,2	20	19	1	0	0,0
64	732600	Unerlaubter Handel mit und Schmuggel von Amphetamin und seine Derivate in Pulver- oder flüssiger sowie in Tabletten- bzw. Kapselform (Ecstasy)	8	0,2	1	12,5	8	0	0	0	0	0	0	8	100,0	8	8	0	0	0,0
64	732700	Unerlaubter Handel mit und Schmuggel von Methamphetamin in Pulver-, kristalliner oder flüssiger sowie in Tabletten- bzw. Kapselform	9	0,2	0	0,0	9	0	0	0	0	0	0	8	88,9	7	7	0	0	0,0
64	732800	Unerlaubter Handel mit und Schmuggel von Cannabis und Zubereitungen (§ 29 BtMG)	4	0,1	0	0,0	4	0	0	0	0	0	0	4	100,0	5	4	1	0	0,0
64	734000	Sonstige Verstöße gegen das BtMG	7	0,2	0	0,0	7	0	0	0	0	0	0	7	100,0	9	7	2	0	0,0
64	734100	Unerlaubter Anbau von Betäubungsmitteln gemäß § 29 Abs. 1 Nr. 1 BtMG	2	0,1	0	0,0	2	0	0	0	0	0	0	2	100,0	2	2	0	0	0,0
64	734500	Abgabe, Verabreichung oder Überlassung von Betäubungsmitteln an Minderjährige § 29a Abs. 1 Nr. 1 - ggf. § 30 Abs. 1 Nr. 2 BtMG	2	0,1	0	0,0	2	0	0	0	0	0	0	2	100,0	3	1	2	0	0,0
64	734800	Unerlaubte(r) Handel, Herstellung, Abgabe und Besitz in nicht geringer Menge von Betäubungsmitteln gemäß § 29a Abs. 1 Nr. 2 BtMG	3	0,1	0	0,0	3	0	0	0	0	0	0	3	100,0	4	4	0	0	0,0
64	740000	Straftaten gegen strafrechtliche Nebengesetze auf dem Umwelt- und Verbraucherschutzsektor (neben Schlüssel 716000)	26	0,7	0	0,0	26	0	0	0	0	0	1	17	65,4	17	12	5	0	0,0
64	741000	Straftaten nach dem ChemikalienG	2	0,1	0	0,0	2	0	0	0	0	0	0	2	100,0	2	2	0	0	0,0
64	743000	Straftaten nach dem Bundesnaturschutz-, Tierschutz-, Bundesjagd- und PflanzenschutzG	24	0,7	0	0,0	24	0	0	0	0	0	1	15	62,5	15	10	5	0	0,0

	Schlüssel der Tat	Straftat	erfasste Fälle		davon Versuche		Tatortverteilung (nach Einwohnerzahl)					mit Schusswaffe		aufgeklärte Fälle		TV Gesamtanzahl	davon		nichtdeutsche TV	
			Anzahl	Anteil in %	Anzahl	Anteil in %	< 20.000	20.000 < 100.000	100.000 < 500.000	>= 500.000	unbekannt	gedroht	geschossen	Anzahl	Anteil in %		männlich	weiblich	Anzahl	Anteil in %
	1	2	3	4	5	6	7	8	9	10	11	12	13	14	15	16	17	18	19	20
4	890000	Straftaten insgesamt, jedoch ohne Verstöße gegen das Aufenthalts-, das Asylverfahrens- und das Freizügigkeitsgesetz/EU (Schlüssel 7250)	3.608	99,5	244	6,8	3.608	0	0	0	0	2	6	2.213	61,3	1.577	1.152	425	103	6,5
4	891000	Rauschgiftkriminalität	200	5,5	2	1,0	200	0	0	0	0	0	0	192	96,0	171	139	32	2	1,2
4	892000	Gewaltkriminalität	104	2,9	14	13,5	104	0	0	0	0	1	3	96	92,3	118	106	12	9	7,6
4	893000	Wirtschaftskriminalität	15	0,4	0	0,0	15	0	0	0	0	0	0	14	93,3	15	13	2	0	0,0
4	893100	bei Betrug	7	0,2	0	0,0	7	0	0	0	0	0	0	6	85,7	9	9	0	0	0,0
4	893400	Wettbewerbsdelikte	1	0,0	0	0,0	1	0	0	0	0	0	0	1	100,0	1	1	0	0	0,0
4	893500	Wirtschaftskriminalität im Zusammenhang mit Arbeitsverhältnissen	5	0,1	0	0,0	5	0	0	0	0	0	0	5	100,0	4	4	0	0	0,0
4	894000	Sexueller Missbrauch von Kindern	19	0,5	1	5,3	19	0	0	0	0	0	0	18	94,7	17	15	2	0	0,0
4	896000	Straftaten gegen Bestimmungen zum Schutze der Jugend	1	0,0	0	0,0	1	0	0	0	0	0	0	1	100,0	1	1	0	0	0,0
4	897000	Computerkriminalität	23	0,6	0	0,0	23	0	0	0	0	0	0	6	26,1	6	5	1	0	0,0
4	898000	Straftaten insgesamt auf dem Umwelt- und Verbraucherschutzsektor	39	1,1	0	0,0	39	0	0	0	0	0	1	28	71,8	31	25	6	1	3,2
4	898100	Umweltstraftaten gemäß 29. Abschnitt des StGB	3	0,1	0	0,0	3	0	0	0	0	0	0	2	66,7	2	2	0	0	0,0
4	898200	Sonstige Straftaten nach dem StGB mit Umweltrelevanz	4	0,1	0	0,0	4	0	0	0	0	0	0	4	100,0	6	5	1	0	0,0
4	898300	Straftaten auf dem Umwelt- und Verbraucherschutzsektor gemäß strafrechtlicher Nebengesetze	32	0,9	0	0,0	32	0	0	0	0	0	1	22	68,8	23	18	5	1	4,3
4	899000	Straßenkriminalität	720	19,9	19	2,6	720	0	0	0	0	0	2	141	19,6	141	134	7	4	2,8
4	899100	Straßenraub	4	0,1	0	0,0	4	0	0	0	0	0	0	3	75,0	5	5	0	0	0,0
4	899200	Straßendiebstahl	344	9,5	13	3,8	344	0	0	0	0	0	0	55	16,0	48	44	4	1	2,1

	Schlüssel der Tat	Straftat	erfasste Fälle		davon Versuche		Tatortverteilung (nach Einwohnerzahl)					mit Schusswaffe		aufgeklärte Fälle		TV Gesamt- anzahl	davon		nichtdeutsche TV	
			Anzahl	Anteil in %	Anzahl	Anteil in %	< 20.000	20.000 < 100.000	100.000 < 500.000	>= 500.000	un- be- kannt	ge- droht	ge- schos- sen	Anzahl	Anteil in %		männ- lich	weib- lich	Anzahl	Anteil in %
	1	2	3	4	5	6	7	8	9	10	11	12	13	14	15	16	17	18	19	20
4	899500	Sachbeschädigung durch Graffiti insgesamt	121	3,3	0	0,0	121	0	0	0	0	0	0	13	10,7	14	13	1	0	0,0

Liste:

Beschreibung:

Auswertebereich:

Auswertezeitraum:

Filter:

Details:

B-001; Nullwerte=aus

Grundtabelle - keine Einschränkung - Auflistung nach Delikten - nur Obergruppen - Sonstige - Fall u. TV

Tatortgemeinde; Hierarchie=an - Landkreis Hildburghausen

Januar 2014 - Dezember 2014

keine Einschränkung

Schlüssel der Tat	Straftat	erfasste Fälle		davon Versuche		Tatortverteilung (nach Einwohnerzahl)					mit Schusswaffe		aufgeklärte Fälle		TV Gesamtanzahl	davon		nichtdeutsche TV		
		Anzahl	Anteil in %	Anzahl	Anteil in %	< 20.000	20.000 < 100.000	100.000 < 500.000	>= 500.000	unbekannt	gedroht	geschossen	Anzahl	Anteil in %		männlich	weiblich	Anzahl	Anteil in %	
1	2	3	4	5	6	7	8	9	10	11	12	13	14	15	16	17	18	19	20	
64	-----	Straftaten insgesamt	2.825	100,0	151	5,3	2.825	0	0	0	0	1	5	2.037	72,1	1.477	1.108	369	106	7,2
4	000000	Straftaten gegen das Leben	2	0,1	1	50,0	2	0	0	0	0	0	1	2	100,0	4	4	0	0	0,0
4	020000	Totschlag und Tötung auf Verlangen §§ 212, 213, 216 StGB	2	0,1	1	50,0	2	0	0	0	0	0	1	2	100,0	4	4	0	0	0,0
4	100000	Straftaten gegen die sexuelle Selbstbestimmung	24	0,8	4	16,7	24	0	0	0	0	0	24	100,0	19	19	0	1	5,3	
4	110000	Straftaten gegen die sexuelle Selbstbestimmung unter Gewaltanwendung oder Ausnutzen eines Abhängigkeitsverhältnisses §§ 174, 174a, 174b, 174c, 177, 178 StGB	8	0,3	1	12,5	8	0	0	0	0	0	8	100,0	8	8	0	0	0,0	
4	111000	Vergewaltigung und sexuelle Nötigung §§ 177 Abs. 2, 3 und 4, 178 StGB	3	0,1	0	0,0	3	0	0	0	0	0	3	100,0	3	3	0	0	0,0	
64	111100	Vergewaltigung/sexuelle Nötigung überfallartig (Einzeläter) gemäß § 177 Abs. 2 Nr. 1, Abs. 3 und 4 StGB	3	0,1	0	0,0	3	0	0	0	0	0	3	100,0	3	3	0	0	0,0	
64	112000	Sonstige sexuelle Nötigung gemäß § 177 Abs. 1 und Abs. 5 StGB	4	0,1	1	25,0	4	0	0	0	0	0	4	100,0	4	4	0	0	0,0	
4	113000	Sexueller Missbrauch von Schutzbefohlenen pp., unter Ausnutzung einer Amtsstellung oder eines Vertrauensverhältnisses §§ 174, 174a-c StGB	1	0,0	0	0,0	1	0	0	0	0	0	1	100,0	1	1	0	0	0,0	
4	130000	Sexueller Missbrauch §§ 176, 176a, 176b, 179, 182, 183, 183a StGB	10	0,4	3	30,0	10	0	0	0	0	0	10	100,0	7	7	0	1	14,3	
4	131000	Sexueller Missbrauch von Kindern §§ 176, 176a, 176b StGB	9	0,3	3	33,3	9	0	0	0	0	0	9	100,0	6	6	0	0	0,0	
64	131100	Sexuelle Handlungen gemäß § 176 Abs. 1 und 2 StGB	6	0,2	1	16,7	6	0	0	0	0	0	6	100,0	5	5	0	0	0,0	
64	131700	Sonstiger schwerer sexueller Missbrauch von Kindern gemäß § 176a StGB	3	0,1	2	66,7	3	0	0	0	0	0	3	100,0	2	2	0	0	0,0	
4	132000	Exhibitionistische Handlungen und Erregung öffentlichen Ärgernisses §§ 183, 183a StGB	1	0,0	0	0,0	1	0	0	0	0	0	1	100,0	1	1	0	1	100,0	
4	140000	Ausnutzen sexueller Neigung gemäß §§ 180, 180a, 181a, 184, 184a, 184b, 184c, 184d, 184e, 184f StGB	6	0,2	0	0,0	6	0	0	0	0	0	6	100,0	5	5	0	0	0,0	
4	143000	Verbreitung pornographischer Schriften (Erzeugnisse) gemäß §§ 184, 184a, 184b, 184c, 184d StGB	6	0,2	0	0,0	6	0	0	0	0	0	6	100,0	5	5	0	0	0,0	

	Schlüssel der Tat	Straftat	erfasste Fälle		davon Versuche		Tatortverteilung (nach Einwohnerzahl)					mit Schusswaffe		aufgeklärte Fälle		TV Gesamtanzahl	davon		nichtdeutsche TV	
			Anzahl	Anteil in %	Anzahl	Anteil in %	< 20.000	20.000 < 100.000	100.000 < 500.000	>= 500.000	unbekannt	ge-droht	ge-schos-sen	Anzahl	Anteil in %		männlich	weiblich	Anzahl	Anteil in %
	1	2	3	4	5	6	7	8	9	10	11	12	13	14	15	16	17	18	19	20
64	143300	Besitz/Verschaffung von Kinderpornographie gemäß § 184b Abs. 2 und 4 StGB	4	0,1	0	0,0	4	0	0	0	0	0	0	4	100,0	4	4	0	0	0,0
64	143700	Verbreitung von Jugendpornographie gemäß § 184c Abs. 1 StGB	1	0,0	0	0,0	1	0	0	0	0	0	0	1	100,0	1	1	0	0	0,0
4	200000	Rohheitsdelikte und Straftaten gegen die persönliche Freiheit	466	16,5	22	4,7	466	0	0	0	0	1	0	445	95,5	374	305	69	26	7,0
4	210000	Raub, räuberische Erpressung und räuberischer Angriff auf Kraftfahrer §§ 249-252, 255, 316a StGB	7	0,2	0	0,0	7	0	0	0	0	0	0	7	100,0	10	8	2	1	10,0
4	217000	Sonstige Raubüberfälle auf Straßen, Wegen oder Plätzen	2	0,1	0	0,0	2	0	0	0	0	0	0	2	100,0	4	4	0	0	0,0
4	220000	Körperverletzung §§ 223-227, 229, 231 StGB	296	10,5	19	6,4	296	0	0	0	0	0	0	283	95,6	252	209	43	20	7,9
4	222000	Gefährliche und schwere Körperverletzung, Verstümmelung weiblicher Genitalien §§ 224, 226, 231 StGB	55	1,9	6	10,9	55	0	0	0	0	0	0	53	96,4	66	64	2	13	19,7
4	222100	Gefährliche und schwere Körperverletzung auf Straßen, Wegen oder Plätzen	30	1,1	5	16,7	30	0	0	0	0	0	0	29	96,7	39	37	2	2	5,1
4	223000	Misshandlung von Schutzbefohlenen § 225 StGB	1	0,0	0	0,0	1	0	0	0	0	0	0	1	100,0	1	0	1	0	0,0
64	223100	Misshandlung von Kindern	1	0,0	0	0,0	1	0	0	0	0	0	0	1	100,0	1	0	1	0	0,0
64	224000	Vorsätzliche einfache Körperverletzung gemäß § 223 StGB	225	8,0	13	5,8	225	0	0	0	0	0	0	215	95,6	186	152	34	8	4,3
64	225000	Fahrlässige Körperverletzung gemäß § 229 StGB	15	0,5	0	0,0	15	0	0	0	0	0	0	14	93,3	16	10	6	2	12,5
4	230000	Straftaten gegen die persönliche Freiheit gemäß §§ 232-233a, 234, 235, 236, 237, 238-239b, 240, 241, 316c StGB davon	163	5,8	3	1,8	163	0	0	0	0	1	0	155	95,1	141	114	27	10	7,1
4	231000	Menschenraub, Entziehung Minderjähriger, Kinderhandel §§ 234, 235, 236 StGB	1	0,0	0	0,0	1	0	0	0	0	0	0	1	100,0	2	1	1	0	0,0
64	231200	Entziehung Minderjähriger gemäß § 235 StGB	1	0,0	0	0,0	1	0	0	0	0	0	0	1	100,0	2	1	1	0	0,0
4	232000	Zwangsheirat, Nachstellung (Stalking), Freiheitsberaubung, Nötigung, Bedrohung §§ 237, 238, 239, 240, 241 StGB davon:	162	5,7	3	1,9	162	0	0	0	0	1	0	154	95,1	139	113	26	10	7,2
64	232100	Freiheitsberaubung gemäß § 239 StGB	3	0,1	1	33,3	3	0	0	0	0	0	0	3	100,0	3	2	1	0	0,0

	Schlüssel der Tat	Straftat	erfasste Fälle		davon Versuche		Tatortverteilung (nach Einwohnerzahl)					mit Schusswaffe		aufgeklärte Fälle		TV Gesamtanzahl	davon		nichtdeutsche TV	
			Anzahl	Anteil in %	Anzahl	Anteil in %	< 20.000	20.000 < 100.000	100.000 < 500.000	>= 500.000	unbekannt	ge-droht	ge-schos-sen	Anzahl	Anteil in %		männlich	weiblich	Anzahl	Anteil in %
	1	2	3	4	5	6	7	8	9	10	11	12	13	14	15	16	17	18	19	20
4	232200	Nötigung § 240 StGB	40	1,4	2	5,0	40	0	0	0	0	0	0	36	90,0	39	28	11	1	2,6
64	232300	Bedrohung gemäß § 241 StGB	97	3,4	0	0,0	97	0	0	0	0	1	0	93	95,9	79	68	11	8	10,1
4	232400	Nachstellung (Stalking) gemäß § 238 StGB	22	0,8	0	0,0	22	0	0	0	0	0	0	22	100,0	22	18	4	3	13,6
4	3***00	Diebstahl ohne erschwerende Umstände §§ 242, 247, 248a-c StGB	526	18,6	18	3,4	526	0	0	0	0	0	0	268	51,0	249	174	75	21	8,4
4	3**100	Diebstahl ohne erschwerende Umstände von Kraftwagen einschl. unbefugter Ingebrauchnahme	9	0,3	3	33,3	9	0	0	0	0	0	0	5	55,6	5	5	0	0	0,0
4	3**200	Diebstahl ohne erschwerende Umstände von Mopeds und Krafträdern einschl. unbefugter Ingebrauchnahme	5	0,2	0	0,0	5	0	0	0	0	0	0	1	20,0	1	0	1	0	0,0
4	3**300	Diebstahl ohne erschwerende Umstände von Fahrrädern einschl. unbefugter Ingebrauchnahme	44	1,6	1	2,3	44	0	0	0	0	0	0	8	18,2	9	7	2	2	22,2
4	3**500	Diebstahl ohne erschwerende Umstände von unbaren Zahlungsmitteln	4	0,1	0	0,0	4	0	0	0	0	0	0	2	50,0	2	1	1	0	0,0
4	3**700	Diebstahl ohne erschwerende Umstände von/aus Automaten	1	0,0	0	0,0	1	0	0	0	0	0	0	0	0,0	0	0	0	0	0,0
4	3**800	Diebstahl ohne erschwerende Umstände von Antiquitäten, Kunst- und sakralen Gegenständen	1	0,0	0	0,0	1	0	0	0	0	0	0	1	100,0	1	1	0	0	0,0
4	300000	Sonstiger einfacher Diebstahl §§ 242, 247, 248a-c StGB	232	8,2	5	2,2	232	0	0	0	0	0	0	84	36,2	79	61	18	1	1,3
4	300100	Einfacher Diebstahl von Kraftwagen einschl. unbefugter Ingebrauchnahme	9	0,3	3	33,3	9	0	0	0	0	0	0	5	55,6	5	5	0	0	0,0
4	300200	Einfacher Diebstahl von Mopeds und Krafträdern einschl. unbefugter Ingebrauchnahme	5	0,2	0	0,0	5	0	0	0	0	0	0	1	20,0	1	0	1	0	0,0
4	300300	Einfacher Diebstahl von Fahrrädern einschl. unbefugter Ingebrauchnahme	42	1,5	1	2,4	42	0	0	0	0	0	0	7	16,7	8	7	1	2	25,0
4	310*00	Diebstahl ohne erschwerende Umstände in/aus Dienst-, Büro-, Fabrikations-, Werkstatt- und Lagerräumen	19	0,7	1	5,3	19	0	0	0	0	0	0	8	42,1	7	5	2	0	0,0
4	315*00	Diebstahl ohne erschwerende Umstände in/aus Gaststätten, Kantinen, Hotels und Pensionen	3	0,1	2	66,7	3	0	0	0	0	0	0	2	66,7	3	3	0	1	33,3

	Schlüssel der Tat	Straftat	erfasste Fälle		davon Versuche		Tatortverteilung (nach Einwohnerzahl)					mit Schusswaffe		aufgeklärte Fälle		TV Gesamtanzahl	davon		nichtdeutsche TV	
			Anzahl	Anteil in %	Anzahl	Anteil in %	< 20.000	20.000 < 100.000	100.000 < 500.000	>= 500.000	unbekannt	gedroht	geschossen	Anzahl	Anteil in %		männlich	weiblich	Anzahl	Anteil in %
	1	2	3	4	5	6	7	8	9	10	11	12	13	14	15	16	17	18	19	20
4	325*00	Diebstahl ohne erschwerende Umstände in/aus Kiosken, Warenhäusern, Verkaufsräumen, Selbstbedienungsläden, Schaufenstern, Schaukästen und Vitrinen	139	4,9	3	2,2	139	0	0	0	0	0	0	135	97,1	139	90	49	18	12,9
4	326*00	Ladendiebstahl ohne erschwerende Umstände	136	4,8	3	2,2	136	0	0	0	0	0	0	134	98,5	138	89	49	18	13,0
4	335*00	Diebstahl ohne erschwerende Umstände in/aus Wohnungen	17	0,6	1	5,9	17	0	0	0	0	0	0	13	76,5	13	8	5	0	0,0
4	340*00	Diebstahl ohne erschwerende Umstände in/aus Boden-/Kellerräumen, Waschküchen	8	0,3	1	12,5	8	0	0	0	0	0	0	4	50,0	4	3	1	0	0,0
4	345*00	Diebstahl ohne erschwerende Umstände in/aus überwiegend unbezogenen Neu- und Rohbauten, Neubuden und Baustellen	4	0,1	0	0,0	4	0	0	0	0	0	0	0	0,0	0	0	0	0	0,0
4	350*00	Diebstahl ohne erschwerende Umstände an/aus Kraftfahrzeugen	38	1,3	1	2,6	38	0	0	0	0	0	0	5	13,2	3	3	0	0	0,0
4	4***00	Diebstahl unter erschwerenden Umständen §§ 243-244a StGB	231	8,2	61	26,4	231	0	0	0	0	0	0	83	35,9	73	69	4	22	30,1
4	4**100	Diebstahl unter erschwerenden Umständen von Kraftwagen	3	0,1	1	33,3	3	0	0	0	0	0	0	0	0,0	2	2	0	0	0,0
4	4**200	Diebstahl unter erschwerenden Umständen von Mopeds und Krafträdern	4	0,1	0	0,0	4	0	0	0	0	0	0	0	0,0	0	0	0	0	0,0
4	4**300	Diebstahl unter erschwerenden Umständen von Fahrrädern	10	0,4	0	0,0	10	0	0	0	0	0	0	2	20,0	3	2	1	0	0,0
4	4**700	Diebstahl unter erschwerenden Umständen von/aus Automaten	3	0,1	1	33,3	3	0	0	0	0	0	0	3	100,0	8	8	0	0	0,0
4	400000	Sonstiger schwerer Diebstahl §§ 243 - 244a StGB	111	3,9	35	31,5	111	0	0	0	0	0	0	32	28,8	38	37	1	17	44,7
4	400100	Schwerer Diebstahl von Kraftwagen	3	0,1	1	33,3	3	0	0	0	0	0	0	0	0,0	0	0	0	0	0,0
4	400200	Schwerer Diebstahl von Mopeds und Krafträdern	3	0,1	0	0,0	3	0	0	0	0	0	0	0	0,0	0	0	0	0	0,0
4	400300	Schwerer Diebstahl von Fahrrädern	6	0,2	0	0,0	6	0	0	0	0	0	0	2	33,3	3	2	1	0	0,0
4	400700	Schwerer Diebstahl von/aus Automaten	3	0,1	1	33,3	3	0	0	0	0	0	0	3	100,0	8	8	0	0	0,0

Schlüssel der Tat	Straftat	erfasste Fälle		davon Versuche		Tatortverteilung (nach Einwohnerzahl)					mit Schusswaffe		aufgeklärte Fälle		TV Gesamt- anzahl	davon		nichtdeutsche TV	
		Anzahl	Anteil in %	Anzahl	Anteil in %	< 20.000	20.000 < 100.000	100.000 < 500.000	>= 500.000	un- be- kannt	ge- droht	ge- schos- sen	Anzahl	Anteil in %		männ- lich	weib- lich	Anzahl	Anteil in %
1	2	3	4	5	6	7	8	9	10	11	12	13	14	15	16	17	18	19	20
4	410*00	37	1,3	10	27,0	37	0	0	0	0	0	0	15	40,5	13	13	0	1	7,7
4	410000	35	1,2	10	28,6	35	0	0	0	0	0	0	15	42,9	11	11	0	1	9,1
4	410200	1	0,0	0	0,0	1	0	0	0	0	0	0	0	0,0	0	0	0	0	0,0
4	410300	1	0,0	0	0,0	1	0	0	0	0	0	0	0	0,0	0	0	0	0	0,0
4	415*00	9	0,3	1	11,1	9	0	0	0	0	0	0	4	44,4	4	4	0	2	50,0
4	415000	9	0,3	1	11,1	9	0	0	0	0	0	0	4	44,4	4	4	0	2	50,0
4	425*00	12	0,4	5	41,7	12	0	0	0	0	0	0	7	58,3	5	5	0	0	0,0
4	425000	11	0,4	5	45,5	11	0	0	0	0	0	0	7	63,6	5	5	0	0	0,0
4	425300	1	0,0	0	0,0	1	0	0	0	0	0	0	0	0,0	0	0	0	0	0,0
4	435*00	6	0,2	2	33,3	6	0	0	0	0	0	0	2	33,3	2	2	0	1	50,0
4	436*00	1	0,0	1	100,0	1	0	0	0	0	0	0	0	0,0	0	0	0	0	0,0
4	440*00	10	0,4	1	10,0	10	0	0	0	0	0	0	4	40,0	5	5	0	0	0,0
4	440000	8	0,3	1	12,5	8	0	0	0	0	0	0	4	50,0	5	5	0	0	0,0
4	440300	2	0,1	0	0,0	2	0	0	0	0	0	0	0	0,0	0	0	0	0	0,0
4	445*00	7	0,2	0	0,0	7	0	0	0	0	0	0	6	85,7	5	3	2	0	0,0
4	445000	7	0,2	0	0,0	7	0	0	0	0	0	0	6	85,7	5	3	2	0	0,0

	Schlüssel der Tat	Straftat	erfasste Fälle		davon Versuche		Tatortverteilung (nach Einwohnerzahl)					mit Schusswaffe		aufgeklärte Fälle		TV Gesamtanzahl	davon		nichtdeutsche TV	
			Anzahl	Anteil in %	Anzahl	Anteil in %	< 20.000	20.000 < 100.000	100.000 < 500.000	>= 500.000	unbekannt	gedroht	geschossen	Anzahl	Anteil in %		männlich	weiblich	Anzahl	Anteil in %
	1	2	3	4	5	6	7	8	9	10	11	12	13	14	15	16	17	18	19	20
4	450*00	Besonders schwerer Fall des Diebstahls an/aus Kraftfahrzeugen	23	0,8	5	21,7	23	0	0	0	0	0	0	5	21,7	9	9	0	1	11,1
4	450000	Besonders schwerer Fall des Diebstahls an/aus Kraftfahrzeugen von sonstigem Gut	23	0,8	5	21,7	23	0	0	0	0	0	0	5	21,7	9	9	0	1	11,1
4	490000	Besonders schwerer Fall des Taschendiebstahls	1	0,0	0	0,0	1	0	0	0	0	0	0	0	0,0	0	0	0	0	0,0
4	****00	Diebstahl insgesamt	757	26,8	79	10,4	757	0	0	0	0	0	0	351	46,4	306	227	79	42	13,7
4	***100	Diebstahl insgesamt von Kraftwagen einschl. unbefugter Ingebrauchnahme	12	0,4	4	33,3	12	0	0	0	0	0	0	5	41,7	7	7	0	0	0,0
4	***200	Diebstahl insgesamt von Mopeds und Krafträdern einschl. unbefugter Ingebrauchnahme	9	0,3	0	0,0	9	0	0	0	0	0	0	1	11,1	1	0	1	0	0,0
4	***300	Diebstahl insgesamt von Fahrrädern einschl. unbefugter Ingebrauchnahme	54	1,9	1	1,9	54	0	0	0	0	0	0	10	18,5	12	9	3	2	16,7
4	***500	Diebstahl insgesamt von unbaren Zahlungsmitteln	4	0,1	0	0,0	4	0	0	0	0	0	0	2	50,0	2	1	1	0	0,0
4	***700	Diebstahl insgesamt von/aus Automaten	4	0,1	1	25,0	4	0	0	0	0	0	0	3	75,0	8	8	0	0	0,0
4	***800	Diebstahl insgesamt von Antiquitäten, Kunst- und sakralen Gegenständen	1	0,0	0	0,0	1	0	0	0	0	0	0	1	100,0	1	1	0	0	0,0
4	*00081	Diebstahl insgesamt in/aus Wochenend- und Gartenhaus	24	0,8	5	20,8	24	0	0	0	0	0	0	2	8,3	1	1	0	0	0,0
4	*00096	Diebstahl insgesamt von Buntmetall	10	0,4	1	10,0	10	0	0	0	0	0	0	2	20,0	6	5	1	4	66,7
4	*10*00	Diebstahl insgesamt in/aus Dienst-, Büro-, Fabrikations-, Werkstatt- und Lagerräumen	56	2,0	11	19,6	56	0	0	0	0	0	0	23	41,1	19	17	2	1	5,3
4	*15*00	Diebstahl insgesamt in/aus Gaststätten, Kantinen, Hotels und Pensionen	12	0,4	3	25,0	12	0	0	0	0	0	0	6	50,0	7	7	0	3	42,9
4	*25*00	Diebstahl gesamt in/aus Kiosken, Warenhäusern, Verkaufsräumen, Selbstbedienungsläden, Schaufenstern, Schaukästen und Vitrinen	151	5,3	8	5,3	151	0	0	0	0	0	0	142	94,0	142	93	49	18	12,7
4	*26*00	Diebstahl insgesamt Ladendiebstahl	136	4,8	3	2,2	136	0	0	0	0	0	0	134	98,5	138	89	49	18	13,0
4	*35*00	Diebstahl insgesamt in/aus Wohnungen	23	0,8	3	13,0	23	0	0	0	0	0	0	15	65,2	15	10	5	1	6,7

	Schlüssel der Tat	Straftat	erfasste Fälle		davon Versuche		Tatortverteilung (nach Einwohnerzahl)					mit Schusswaffe		aufgeklärte Fälle		TV Gesamtanzahl	davon		nichtdeutsche TV	
			Anzahl	Anteil in %	Anzahl	Anteil in %	< 20.000	20.000 < 100.000	100.000 < 500.000	>= 500.000	unbekannt	gedroht	geschossen	Anzahl	Anteil in %		männlich	weiblich	Anzahl	Anteil in %
	1	2	3	4	5	6	7	8	9	10	11	12	13	14	15	16	17	18	19	20
4	*40*00	Diebstahl insgesamt in/aus Boden-, Kellerräumen und Waschküchen	18	0,6	2	11,1	18	0	0	0	0	0	0	8	44,4	8	7	1	0	0,0
4	*45*00	Diebstahl insgesamt in/aus überwiegend unbezogenen Neu- und Rohbauten, Neubuden und Baustellen	11	0,4	0	0,0	11	0	0	0	0	0	0	6	54,5	5	3	2	0	0,0
4	*50*00	Diebstahl insgesamt an/aus Kraftfahrzeugen	61	2,2	6	9,8	61	0	0	0	0	0	0	10	16,4	12	12	0	1	8,3
4	*90*00	Diebstahl insgesamt Taschendiebstahl	7	0,2	0	0,0	7	0	0	0	0	0	0	3	42,9	3	3	0	0	0,0
4	500000	Vermögens- und Fälschungsdelikte	407	14,4	33	8,1	407	0	0	0	0	0	0	333	81,8	295	199	96	42	14,2
4	510000	Betrug §§ 263, 263a, 264, 264a, 265, 265a, 265b StGB	272	9,6	32	11,8	272	0	0	0	0	0	0	216	79,4	208	140	68	40	19,2
4	511000	Waren- und Warenkreditbetrug	60	2,1	2	3,3	60	0	0	0	0	0	0	51	85,0	45	30	15	7	15,6
64	511100	Betrügerisches Erlangen von Kfz	1	0,0	0	0,0	1	0	0	0	0	0	0	0	0,0	0	0	0	0	0,0
4	511200	Sonstiger Warenkreditbetrug	36	1,3	1	2,8	36	0	0	0	0	0	0	32	88,9	29	20	9	6	20,7
64	511300	Warenbetrug	23	0,8	1	4,3	23	0	0	0	0	0	0	19	82,6	18	11	7	1	5,6
4	513000	Beteiligungs- und Kapitalanlagebetrug	1	0,0	0	0,0	1	0	0	0	0	0	0	1	100,0	1	1	0	0	0,0
64	513100	Prospektbetrug gemäß § 264a StGB	1	0,0	0	0,0	1	0	0	0	0	0	0	1	100,0	1	1	0	0	0,0
4	514000	Geldkreditbetrug	1	0,0	0	0,0	1	0	0	0	0	0	0	1	100,0	1	0	1	0	0,0
64	514300	Kreditbetrug gemäß § 263 StGB	1	0,0	0	0,0	1	0	0	0	0	0	0	1	100,0	1	0	1	0	0,0
4	515000	Erschleichen von Leistungen § 265a StGB	5	0,2	0	0,0	5	0	0	0	0	0	0	5	100,0	5	5	0	0	0,0
4	516000	Betrug mittels rechtswidrig erlangter unbarer Zahlungsmittel	18	0,6	1	5,6	18	0	0	0	0	0	0	8	44,4	8	8	0	1	12,5
64	516200	Betrug mittels rechtswidrig erlangter Debitkarten ohne PIN (Lastschriftverfahren)	1	0,0	0	0,0	1	0	0	0	0	0	0	0	0,0	0	0	0	0	0,0

	Schlüssel der Tat	Straftat	erfasste Fälle		davon Versuche		Tatortverteilung (nach Einwohnerzahl)					mit Schusswaffe		aufgeklärte Fälle		TV Gesamtanzahl	davon		nichtdeutsche TV	
			Anzahl	Anteil in %	Anzahl	Anteil in %	< 20.000	20.000 < 100.000	100.000 < 500.000	>= 500.000	unbekannt	ge-droht	ge-schos-sen	Anzahl	Anteil in %		männlich	weiblich	Anzahl	Anteil in %
	1	2	3	4	5	6	7	8	9	10	11	12	13	14	15	16	17	18	19	20
64	516300	Betrug mittels rechtswidrig erlangter Debitkarten mit PIN	5	0,2	0	0,0	5	0	0	0	0	0	0	3	60,0	4	4	0	0	0,0
64	516400	Betrug mittels rechtswidrig erlangter Kreditkarten	1	0,0	0	0,0	1	0	0	0	0	0	0	1	100,0	1	1	0	0	0,0
64	516500	Betrug mittels rechtswidrig erlangter Daten von Zahlungskarten	10	0,4	1	10,0	10	0	0	0	0	0	0	3	30,0	3	3	0	1	33,3
64	516900	Betrug mittels rechtswidrig erlangter sonstiger unbarer Zahlungsmittel	1	0,0	0	0,0	1	0	0	0	0	0	0	1	100,0	1	1	0	0	0,0
4	517000	Sonstiger Betrug	187	6,6	29	15,5	187	0	0	0	0	0	0	150	80,2	154	102	52	32	20,8
64	517100	Leistungsbetrug	31	1,1	0	0,0	31	0	0	0	0	0	0	30	96,8	34	16	18	2	5,9
64	517200	Leistungskreditbetrug	6	0,2	0	0,0	6	0	0	0	0	0	0	6	100,0	4	3	1	0	0,0
64	517500	Computerbetrug (soweit nicht unter den Schlüssel 5163 bzw. 5179 zu erfassen) gemäß § 263a StGB	15	0,5	2	13,3	15	0	0	0	0	0	0	4	26,7	5	3	2	3	60,0
64	517700	Betrug z.N.v. Sozialversicherungen und Sozialversicherungsträgern	3	0,1	0	0,0	3	0	0	0	0	0	0	3	100,0	3	2	1	0	0,0
64	517800	(Sonstiger) Sozialleistungsbetrug soweit nicht unter Schl. 5177 zu erfassen	2	0,1	2	100,0	2	0	0	0	0	0	0	2	100,0	3	2	1	0	0,0
64	517900	Betrug mit Zugangsberechtigungen zu Kommunikationsdiensten	4	0,1	1	25,0	4	0	0	0	0	0	0	0	0,0	0	0	0	0	0,0
4	518100	Abrechnungsbetrug	8	0,3	0	0,0	8	0	0	0	0	0	0	8	100,0	5	4	1	1	20,0
64	518200	Einmietbetrug	4	0,1	0	0,0	4	0	0	0	0	0	0	4	100,0	4	4	0	0	0,0
4	518300	Kontoeröffnungs- und Überweisungsbetrug	7	0,2	4	57,1	7	0	0	0	0	0	0	2	28,6	2	1	1	1	50,0
64	518400	Zechbetrug	3	0,1	0	0,0	3	0	0	0	0	0	0	3	100,0	3	3	0	0	0,0
64	518900	Sonstige weitere Betrugsarten	104	3,7	20	19,2	104	0	0	0	0	0	0	88	84,6	96	67	29	25	26,0
4	520000	Veruntreuungen §§ 266, 266a, 266b StGB	23	0,8	0	0,0	23	0	0	0	0	0	0	22	95,7	12	9	3	0	0,0

	Schlüssel der Tat	Straftat	erfasste Fälle		davon Versuche		Tatortverteilung (nach Einwohnerzahl)					mit Schusswaffe		aufgeklärte Fälle		TV Gesamtanzahl	davon		nichtdeutsche TV	
			Anzahl	Anteil in %	Anzahl	Anteil in %	< 20.000	20.000 < 100.000	100.000 < 500.000	>= 500.000	unbekannt	gedroht	geschossen	Anzahl	Anteil in %		männlich	weiblich	Anzahl	Anteil in %
	1	2	3	4	5	6	7	8	9	10	11	12	13	14	15	16	17	18	19	20
4	521000	Untreue § 266 StGB	5	0,2	0	0,0	5	0	0	0	0	0	0	5	100,0	5	4	1	0	0,0
64	522000	Vorenthalten und Veruntreuen von Arbeitsentgelt gemäß § 266a StGB	17	0,6	0	0,0	17	0	0	0	0	0	0	17	100,0	7	5	2	0	0,0
64	523000	Missbrauch von Scheck- und Kreditkarten gemäß § 266b StGB	1	0,0	0	0,0	1	0	0	0	0	0	0	0	0,0	0	0	0	0	0,0
4	530000	Unterschlagung §§ 246, 247, 248a StGB	88	3,1	1	1,1	88	0	0	0	0	0	0	74	84,1	66	43	23	3	4,5
4	540000	Urkundenfälschung §§ 267-271, 273-279, 281 StGB	22	0,8	0	0,0	22	0	0	0	0	0	0	19	86,4	17	12	5	0	0,0
4	541000	Fälschung technischer Aufzeichnungen § 268 StGB	1	0,0	0	0,0	1	0	0	0	0	0	0	1	100,0	1	1	0	0	0,0
4	543000	Fälschung beweiserheblicher Daten, Täuschung im Rechtsverkehr bei Datenverarbeitung §§ 269, 270 StGB	1	0,0	0	0,0	1	0	0	0	0	0	0	0	0,0	0	0	0	0	0,0
4	550000	Geld- und Wertzeichenfälschung, Fälschung von Zahlungskarten mit oder ohne Garantiefunktion, Schecks und Wechseln §§ 146-149, 151, 152, 152a, 152b StGB	1	0,0	0	0,0	1	0	0	0	0	0	0	1	100,0	1	1	0	0	0,0
4	552000	Inverkehrbringen von Falschgeld §§ 146 Abs. 1 Nr. 3, 147 StGB	1	0,0	0	0,0	1	0	0	0	0	0	0	1	100,0	1	1	0	0	0,0
4	560000	Insolvenzstraftaten §§ 283, 283a-d StGB	1	0,0	0	0,0	1	0	0	0	0	0	0	1	100,0	1	0	1	0	0,0
64	561000	Bankrott gemäß § 283 StGB	1	0,0	0	0,0	1	0	0	0	0	0	0	1	100,0	1	0	1	0	0,0
4	600000	Sonstige Straftatbestände (StGB)	977	34,6	12	1,2	977	0	0	0	0	0	4	709	72,6	592	454	138	18	3,0
4	610000	Erpressung § 253 StGB	4	0,1	0	0,0	4	0	0	0	0	0	0	4	100,0	4	3	1	0	0,0
4	620000	Widerstand gegen die Staatsgewalt und Straftaten gegen die öffentliche Ordnung §§ 111, 113, 114, 120, 121, 123-127, 129, 130-134, 136, 138, 140, 145, 145a, 145c, 145d StGB	138	4,9	0	0,0	138	0	0	0	0	0	0	135	97,8	114	92	22	4	3,5
4	621000	Widerstand gegen die Staatsgewalt §§ 111, 113, 114, 120, 121 StGB	12	0,4	0	0,0	12	0	0	0	0	0	0	12	100,0	12	9	3	0	0,0
4	621020	Widerstand gegen Vollstreckungsbeamte	12	0,4	0	0,0	12	0	0	0	0	0	0	12	100,0	12	9	3	0	0,0

	Schlüssel der Tat	Straftat	erfasste Fälle		davon Versuche		Tatortverteilung (nach Einwohnerzahl)					mit Schusswaffe		aufgeklärte Fälle		TV Gesamtanzahl	davon		nichtdeutsche TV	
			Anzahl	Anteil in %	Anzahl	Anteil in %	< 20.000	20.000 < 100.000	100.000 < 500.000	>= 500.000	unbekannt	ge-droht	ge-schos-sen	Anzahl	Anteil in %		männlich	weiblich	Anzahl	Anteil in %
	1	2	3	4	5	6	7	8	9	10	11	12	13	14	15	16	17	18	19	20
4	622000	Hausfriedensbruch §§ 123, 124 StGB	98	3,5	0	0,0	98	0	0	0	0	0	0	95	96,9	78	66	12	4	5,1
64	622100	Hausfriedensbruch gemäß § 123 StGB	98	3,5	0	0,0	98	0	0	0	0	0	0	95	96,9	78	66	12	4	5,1
4	624000	Vortäuschen einer Straftat § 145d StGB	12	0,4	0	0,0	12	0	0	0	0	0	0	12	100,0	12	6	6	0	0,0
4	624200	Vortäuschen eines Diebstahls	2	0,1	0	0,0	2	0	0	0	0	0	0	2	100,0	2	2	0	0	0,0
64	627000	Volksverhetzung gemäß § 130 StGB	4	0,1	0	0,0	4	0	0	0	0	0	0	4	100,0	4	4	0	0	0,0
4	630000	Begünstigung, Strafvereitelung (ohne Strafvereitelung im Amt), Hehlerei und Geldwäsche §§ 257, 258, 259-261 StGB	14	0,5	1	7,1	14	0	0	0	0	0	0	13	92,9	13	8	5	0	0,0
4	632000	Sonstige Hehlerei §§ 259-260a StGB	9	0,3	0	0,0	9	0	0	0	0	0	0	9	100,0	9	6	3	0	0,0
64	633000	Geldwäsche, Verschleierung unrechtmäßig erlangter Vermögenswerte gemäß § 261 StGB	3	0,1	1	33,3	3	0	0	0	0	0	0	2	66,7	2	1	1	0	0,0
4	640000	Brandstiftung und Herbeiführen einer Brandgefahr §§ 306-306d, 306f StGB	26	0,9	0	0,0	26	0	0	0	0	0	2	16	61,5	14	12	2	0	0,0
4	641000	(Vorsätzliche) Brandstiftung und Herbeiführen einer Brandgefahr §§ 306-306c, 306f Abs. 1 und 2 StGB	14	0,5	0	0,0	14	0	0	0	0	0	2	6	42,9	4	4	0	0	0,0
4	650000	Wettbewerbs-, Korruptions- und Amtsdelikte §§ 258a, 298-300, 331-353d, 355, 357 StGB	2	0,1	1	50,0	2	0	0	0	0	0	0	2	100,0	3	2	1	0	0,0
4	655000	Sonstige Straftaten im Amt §§ 258a, 339-353d, 355, 357 StGB	2	0,1	1	50,0	2	0	0	0	0	0	0	2	100,0	3	2	1	0	0,0
64	655100	Körperverletzung im Amt gemäß § 340 StGB	1	0,0	1	100,0	1	0	0	0	0	0	0	1	100,0	2	2	0	0	0,0
4	660000	Strafbarer Eigennutz §§ 284, 285, 287-293, 297 StGB	2	0,1	0	0,0	2	0	0	0	0	0	0	2	100,0	3	3	0	0	0,0
4	662000	Wilderei §§ 292, 293 StGB	2	0,1	0	0,0	2	0	0	0	0	0	0	2	100,0	3	3	0	0	0,0
4	670000	Alle sonstigen Straftaten gemäß StGB - ohne Verkehrsdelikte	791	28,0	10	1,3	791	0	0	0	0	0	2	537	67,9	476	364	112	16	3,4
64	671000	Verletzung der Unterhaltspflicht gemäß § 170 StGB	4	0,1	0	0,0	4	0	0	0	0	0	0	4	100,0	4	4	0	0	0,0

	Schlüssel der Tat	Straftat	erfasste Fälle		davon Versuche		Tatortverteilung (nach Einwohnerzahl)					mit Schusswaffe		aufgeklärte Fälle		TV Gesamtanzahl	davon		nichtdeutsche TV	
			Anzahl	Anteil in %	Anzahl	Anteil in %	< 20.000	20.000 < 100.000	100.000 < 500.000	>= 500.000	unbekannt	ge-droht	ge-schos-sen	Anzahl	Anteil in %		männlich	weiblich	Anzahl	Anteil in %
	1	2	3	4	5	6	7	8	9	10	11	12	13	14	15	16	17	18	19	20
64	672000	Verletzung der Fürsorge- oder Erziehungspflicht gemäß § 171 StGB	4	0,1	0	0,0	4	0	0	0	0	0	0	4	100,0	5	1	4	0	0,0
4	673000	Beleidigung §§ 185-187, 189 StGB	207	7,3	0	0,0	207	0	0	0	0	0	0	191	92,3	175	113	62	6	3,4
4	673100	Beleidigung auf sexueller Grundlage §§ 185-187, 189 StGB	27	1,0	0	0,0	27	0	0	0	0	0	0	25	92,6	23	12	11	1	4,3
4	674000	Sachbeschädigung §§ 303-305a StGB	420	14,9	8	1,9	420	0	0	0	0	0	2	200	47,6	172	144	28	8	4,7
4	674010	Sachbeschädigung gemäß § 303 StGB ohne Schl. 6741 00 u. 6743 00	267	9,5	4	1,5	267	0	0	0	0	0	2	140	52,4	129	108	21	7	5,4
4	674020	Gemeinschaftliche Sachbeschädigung ohne Schl. 6743 20	6	0,2	0	0,0	6	0	0	0	0	0	0	3	50,0	3	3	0	0	0,0
4	674100	Sachbeschädigung an Kfz	88	3,1	3	3,4	88	0	0	0	0	0	0	35	39,8	34	29	5	1	2,9
4	674200	Datenveränderung, Computersabotage §§ 303a, 303b StGB	2	0,1	0	0,0	2	0	0	0	0	0	0	1	50,0	1	1	0	0	0,0
4	674300	Sonstige Sachbeschädigung auf Straßen, Wegen oder Plätzen	56	2,0	0	0,0	56	0	0	0	0	0	0	20	35,7	13	11	2	1	7,7
4	674310	Sonstige Sachbeschädigung auf Straßen, Wegen oder Plätzen gemäß § 303 StGB	55	1,9	0	0,0	55	0	0	0	0	0	0	19	34,5	12	10	2	1	8,3
4	674320	Gemeinschaftliche Sachbeschädigung auf Straßen, Wegen oder Plätzen	1	0,0	0	0,0	1	0	0	0	0	0	0	1	100,0	1	1	0	0	0,0
4	674500	Zerstörung wichtiger Arbeitsmittel § 305a StGB	1	0,0	1	100,0	1	0	0	0	0	0	0	1	100,0	1	0	1	0	0,0
4	676000	Straftaten gegen die Umwelt §§ 324, 324a, 325-330a StGB	8	0,3	1	12,5	8	0	0	0	0	0	0	6	75,0	10	10	0	0	0,0
4	676010	Bodenverunreinigung 324a StGB	1	0,0	0	0,0	1	0	0	0	0	0	0	1	100,0	2	2	0	0	0,0
4	676100	Gewässerverunreinigung § 324 StGB	1	0,0	0	0,0	1	0	0	0	0	0	0	0	0,0	0	0	0	0	0,0
4	676200	Luftverunreinigung § 325 StGB	1	0,0	0	0,0	1	0	0	0	0	0	0	1	100,0	1	1	0	0	0,0
4	676400	Unerlaubter Umgang mit Abfällen § 326 außer Abs. 2 StGB	3	0,1	1	33,3	3	0	0	0	0	0	0	2	66,7	2	2	0	0	0,0

	Schlüssel der Tat	Straftat	erfasste Fälle		davon Versuche		Tatortverteilung (nach Einwohnerzahl)					mit Schusswaffe		aufgeklärte Fälle		TV Gesamtanzahl	davon		nichtdeutsche TV	
			Anzahl	Anteil in %	Anzahl	Anteil in %	< 20.000	20.000 < 100.000	100.000 < 500.000	>= 500.000	unbekannt	gedroht	geschossen	Anzahl	Anteil in %		männlich	weiblich	Anzahl	Anteil in %
	1	2	3	4	5	6	7	8	9	10	11	12	13	14	15	16	17	18	19	20
4	676410	Unerlaubter Umgang mit Abfällen § 326 Abs. 1	3	0,1	1	33,3	3	0	0	0	0	0	0	2	66,7	2	2	0	0	0,0
4	676500	Unerlaubtes Betreiben von Anlagen § 327 StGB	2	0,1	0	0,0	2	0	0	0	0	0	0	2	100,0	5	5	0	0	0,0
4	676520	Unerlaubtes Betreiben von Anlagen § 327 Abs. 2	2	0,1	0	0,0	2	0	0	0	0	0	0	2	100,0	5	5	0	0	0,0
4	678000	Ausspähen, Abfangen von Daten einschl. Vorbereitungshandlungen gemäß §§ 202a, 202b, 202c StGB	82	2,9	0	0,0	82	0	0	0	0	0	0	81	98,8	82	78	4	0	0,0
4	700000	Strafrechtliche Nebengesetze	192	6,8	0	0,0	192	0	0	0	0	0	0	173	90,1	159	125	34	2	1,3
4	710000	Straftaten gegen strafrechtliche Nebengesetze auf dem Wirtschaftssektor	13	0,5	0	0,0	13	0	0	0	0	0	0	12	92,3	13	10	3	1	7,7
4	712000	Straftaten nach AktG, GenG, GmbHG, HGB, Rechnungslegungsg, Umwandlungsg	1	0,0	0	0,0	1	0	0	0	0	0	0	1	100,0	1	0	1	0	0,0
64	712200	Insolvenzverschleppung gemäß § 15a InsO	1	0,0	0	0,0	1	0	0	0	0	0	0	1	100,0	1	0	1	0	0,0
4	715000	Straftaten im Zusammenhang mit Urheberrechtsbestimmungen (UrheberrechtsG, MarkenG, § 17 UWG, GebrauchsmusterG, GeschmacksmusterG, KunsturheberrechtsG, PatentG, HalbleiterschutzG)	4	0,1	0	0,0	4	0	0	0	0	0	0	3	75,0	4	3	1	1	25,0
4	716000	Straftaten im Zusammenhang mit Lebens- und Arzneimitteln (z.B. Lebensmittel- und Futtermittelgesetzbuch, ArzneimittelG, WeinG)	1	0,0	0	0,0	1	0	0	0	0	0	0	1	100,0	1	1	0	0	0,0
4	716200	Straftaten nach dem Arzneimittelgesetz	1	0,0	0	0,0	1	0	0	0	0	0	0	1	100,0	1	1	0	0	0,0
4	716210	Straftaten nach dem Arzneimittelgesetz gemäß § 95 AMG	1	0,0	0	0,0	1	0	0	0	0	0	0	1	100,0	1	1	0	0	0,0
4	719000	Sonstige Straftaten (Nebengesetze) auf dem Wirtschaftssektor (z.B. Rennwett- und LotterieG, UWG ohne § 17, Versicherungsaufsichtsg, WirtschaftsstrafG, Gewerbeordnung)	7	0,2	0	0,0	7	0	0	0	0	0	0	7	100,0	7	6	1	0	0,0
4	720000	Straftaten gegen sonstige strafrechtliche Nebengesetze-ohne Verkehrsdelikte-	29	1,0	0	0,0	29	0	0	0	0	0	0	27	93,1	26	24	2	1	3,8
4	725000	Straftaten gegen das Aufenthalts-, das Asylverfahrens- und das Freizügigkeitsgesetz/EU	1	0,0	0	0,0	1	0	0	0	0	0	0	1	100,0	1	1	0	1	100,0
64	725900	Sonstige Verstöße gegen das Aufenthaltsgesetz	1	0,0	0	0,0	1	0	0	0	0	0	0	1	100,0	1	1	0	1	100,0

	Schlüssel der Tat	Straftat	erfasste Fälle		davon Versuche		Tatortverteilung (nach Einwohnerzahl)					mit Schusswaffe		aufgeklärte Fälle		TV Gesamtanzahl	davon		nichtdeutsche TV	
			Anzahl	Anteil in %	Anzahl	Anteil in %	< 20.000	20.000 < 100.000	100.000 < 500.000	>= 500.000	unbekannt	ge-droht	ge-schos-sen	Anzahl	Anteil in %		männlich	weiblich	Anzahl	Anteil in %
	1	2	3	4	5	6	7	8	9	10	11	12	13	14	15	16	17	18	19	20
4	726000	Straftaten gegen das Sprengstoff-, das Waffen- und das Kriegswaffenkontrollgesetz	24	0,8	0	0,0	24	0	0	0	0	0	0	22	91,7	22	21	1	0	0,0
64	726200	Straftaten gegen das Waffengesetz	24	0,8	0	0,0	24	0	0	0	0	0	0	22	91,7	22	21	1	0	0,0
4	728000	Straftaten gegen das Bundes- (oder Landes-) Datenschutzgesetz	1	0,0	0	0,0	1	0	0	0	0	0	0	1	100,0	1	0	1	0	0,0
64	730000	Rauschgiftdelikte -Betäubungsmittelgesetz- (soweit nicht bereits mit anderer Schlüsselzahl erfasst)	135	4,8	0	0,0	135	0	0	0	0	0	0	126	93,3	115	87	28	0	0,0
64	731000	Allgemeine Verstöße gemäß § 29 BtMG(soweit nicht unter 7340 pp. zu erfassen)	106	3,8	0	0,0	106	0	0	0	0	0	0	100	94,3	94	76	18	0	0,0
64	731100	Allgemeiner Verstoß mit Heroin (gemäß § 29 BtMG)	1	0,0	0	0,0	1	0	0	0	0	0	0	1	100,0	1	1	0	0	0,0
64	731200	Allgemeiner Verstoß mit Kokain einschl. Crack	1	0,0	0	0,0	1	0	0	0	0	0	0	1	100,0	1	0	1	0	0,0
64	731300	Allgemeiner Verstoß mit LSD	1	0,0	0	0,0	1	0	0	0	0	0	0	1	100,0	1	1	0	0	0,0
64	731600	Allgemeiner Verstoß mit Amphetamin und seine Derivate in Pulver- oder flüssiger sowie in Tabletten- bzw. Kapselform (Ecstasy)	21	0,7	0	0,0	21	0	0	0	0	0	0	21	100,0	19	16	3	0	0,0
64	731700	Allgemeiner Verstoß mit Methamphetamin in Pulver-, kristalliner oder flüssiger sowie in Tabletten- bzw. Kapselform	26	0,9	0	0,0	26	0	0	0	0	0	0	23	88,5	24	16	8	0	0,0
64	731800	Allgemeiner Verstoß mit Cannabis und Zubereitungen	43	1,5	0	0,0	43	0	0	0	0	0	0	40	93,0	40	34	6	0	0,0
64	731900	Allgemeiner Verstoß mit sonstigen Betäubungsmitteln	13	0,5	0	0,0	13	0	0	0	0	0	0	13	100,0	13	12	1	0	0,0
64	732000	Unerlaubter Handel mit und Schmuggel von Rauschgiften gemäß § 29 BtMG	21	0,7	0	0,0	21	0	0	0	0	0	0	19	90,5	18	10	8	0	0,0
64	732600	Unerlaubter Handel mit und Schmuggel von Amphetamin und seine Derivate in Pulver- oder flüssiger sowie in Tabletten- bzw. Kapselform (Ecstasy)	2	0,1	0	0,0	2	0	0	0	0	0	0	2	100,0	2	1	1	0	0,0
64	732700	Unerlaubter Handel mit und Schmuggel von Methamphetamin in Pulver-, kristalliner oder flüssiger sowie in Tabletten- bzw. Kapselform	8	0,3	0	0,0	8	0	0	0	0	0	0	8	100,0	8	5	3	0	0,0
64	732800	Unerlaubter Handel mit und Schmuggel von Cannabis und Zubereitungen(§ 29 BtMG)	8	0,3	0	0,0	8	0	0	0	0	0	0	6	75,0	5	2	3	0	0,0

	Schlüssel der Tat	Straftat	erfasste Fälle		davon Versuche		Tatortverteilung (nach Einwohnerzahl)					mit Schusswaffe		aufgeklärte Fälle		TV Gesamtanzahl	davon		nichtdeutsche TV	
			Anzahl	Anteil in %	Anzahl	Anteil in %	< 20.000	20.000 < 100.000	100.000 < 500.000	>= 500.000	unbekannt	gedroht	geschossen	Anzahl	Anteil in %		männlich	weiblich	Anzahl	Anteil in %
	1	2	3	4	5	6	7	8	9	10	11	12	13	14	15	16	17	18	19	20
64	732900	Unerlaubter Handel mit und Schmuggel von sonstigen Betäubungsmitteln (§ 29 BtMG)	3	0,1	0	0,0	3	0	0	0	0	0	0	3	100,0	4	3	1	0	0,0
64	733000	Unerlaubte Einfuhr von Betäubungsmitteln gemäß § 30 Abs. 1 Nr. 4 BtMG (in nicht geringer Menge)	4	0,1	0	0,0	4	0	0	0	0	0	0	4	100,0	4	1	3	0	0,0
64	733700	Unerlaubte Einfuhr in nicht geringer Menge von Methamphetamin in Pulver-, kristalliner oder flüssiger sowie in Tabletten- bzw. Kapselform	2	0,1	0	0,0	2	0	0	0	0	0	0	2	100,0	2	1	1	0	0,0
64	733900	Unerlaubte Einfuhr in nicht geringer Menge von sonstigen Betäubungsmitteln (gemäß § 30 Abs. 1 Nr. 4 BtMG)	2	0,1	0	0,0	2	0	0	0	0	0	0	2	100,0	2	0	2	0	0,0
64	734000	Sonstige Verstöße gegen das BtMG	4	0,1	0	0,0	4	0	0	0	0	0	0	3	75,0	3	3	0	0	0,0
64	734100	Unerlaubter Anbau von Betäubungsmitteln gemäß § 29 Abs. 1 Nr. 1 BtMG	1	0,0	0	0,0	1	0	0	0	0	0	0	0	0,0	0	0	0	0	0,0
64	734800	Unerlaubte(r) Handel, Herstellung, Abgabe und Besitz in nicht geringer Menge von Betäubungsmitteln gemäß § 29a Abs. 1 Nr. 2 BtMG	3	0,1	0	0,0	3	0	0	0	0	0	0	3	100,0	3	3	0	0	0,0
64	740000	Straftaten gegen strafrechtliche Nebengesetze auf dem Umwelt- und Verbraucherschutzsektor (neben Schlüssel 716000)	15	0,5	0	0,0	15	0	0	0	0	0	0	8	53,3	8	7	1	0	0,0
64	743000	Straftaten nach dem Bundesnaturschutz-, Tierschutz-, Bundesjagd- und PflanzenschutzG	15	0,5	0	0,0	15	0	0	0	0	0	0	8	53,3	8	7	1	0	0,0
4	890000	Straftaten insgesamt, jedoch ohne Verstöße gegen das Aufenthalts-, das Asylverfahrens- und das Freizügigkeitsgesetz/EU (Schlüssel 7250)	2.824	100,0	151	5,3	2.824	0	0	0	0	1	5	2.036	72,1	1.476	1.107	369	105	7,1
4	891000	Rauschgiftkriminalität	135	4,8	0	0,0	135	0	0	0	0	0	0	126	93,3	115	87	28	0	0,0
4	892000	Gewaltkriminalität	67	2,4	7	10,4	67	0	0	0	0	0	1	65	97,0	79	75	4	13	16,5
4	893000	Wirtschaftskriminalität	38	1,3	2	5,3	38	0	0	0	0	0	0	35	92,1	22	16	6	1	4,5
4	893100	bei Betrug	21	0,7	2	9,5	21	0	0	0	0	0	0	18	85,7	17	13	4	1	5,9
4	893200	Insolvenzstraftaten gemäß StGB und Nebenstrafrecht	2	0,1	0	0,0	2	0	0	0	0	0	0	2	100,0	1	0	1	0	0,0
4	893300	Wirtschaftskriminalität im Anlage- und Finanzierungsbereich pp.	1	0,0	0	0,0	1	0	0	0	0	0	0	1	100,0	1	1	0	0	0,0

	Schlüssel der Tat	Straftat	erfasste Fälle		davon Versuche		Tatortverteilung (nach Einwohnerzahl)					mit Schusswaffe		aufgeklärte Fälle		TV Gesamtanzahl	davon		nichtdeutsche TV	
			Anzahl	Anteil in %	Anzahl	Anteil in %	< 20.000	20.000 < 100.000	100.000 < 500.000	>= 500.000	unbekannt	gedroht	geschossen	Anzahl	Anteil in %		männlich	weiblich	Anzahl	Anteil in %
	1	2	3	4	5	6	7	8	9	10	11	12	13	14	15	16	17	18	19	20
4	893500	Wirtschaftskriminalität im Zusammenhang mit Arbeitsverhältnissen	14	0,5	0	0,0	14	0	0	0	0	0	0	14	100,0	5	3	2	0	0,0
4	893600	Betrug und Untreue im Zusammenhang mit Beteiligungen und Kapitalanlagen	1	0,0	0	0,0	1	0	0	0	0	0	0	1	100,0	1	1	0	0	0,0
4	894000	Sexueller Missbrauch von Kindern	9	0,3	3	33,3	9	0	0	0	0	0	0	9	100,0	6	6	0	0	0,0
4	897000	Computerkriminalität	109	3,9	3	2,8	109	0	0	0	0	0	0	89	81,7	92	86	6	3	3,3
4	898000	Straftaten insgesamt auf dem Umwelt- und Verbraucherschutzsektor	26	0,9	1	3,8	26	0	0	0	0	0	0	17	65,4	22	21	1	0	0,0
4	898100	Umweltstraftaten gemäß 29. Abschnitt des StGB	8	0,3	1	12,5	8	0	0	0	0	0	0	6	75,0	10	10	0	0	0,0
4	898200	Sonstige Straftaten nach dem StGB mit Umweltrelevanz	2	0,1	0	0,0	2	0	0	0	0	0	0	2	100,0	3	3	0	0	0,0
4	898300	Straftaten auf dem Umwelt- und Verbraucherschutzsektor gemäß strafrechtlicher Nebengesetze	16	0,6	0	0,0	16	0	0	0	0	0	0	9	56,3	9	8	1	0	0,0
4	899000	Straßenkriminalität	320	11,3	20	6,3	320	0	0	0	0	0	0	121	37,8	124	112	12	8	6,5
4	899100	Straßenraub	2	0,1	0	0,0	2	0	0	0	0	0	0	2	100,0	4	4	0	0	0,0
4	899200	Straßendiebstahl	140	5,0	12	8,6	140	0	0	0	0	0	0	31	22,1	35	32	3	3	8,6
4	899500	Sachbeschädigung durch Graffiti insgesamt	26	0,9	0	0,0	26	0	0	0	0	0	0	8	30,8	11	11	0	0	0,0
4	892500	Mord und Totschlag insgesamt	2	0,1	1	50,0	2	0	0	0	0	0	1	2	100,0	4	4	0	0	0,0

Liste:

Beschreibung:

Auswertebereich:

Auswertezeitraum:

Filter:

Details:

B-001; Nullwerte=aus

Grundtabelle - keine Einschränkung - Auflistung nach Delikten - nur Obergruppen - Sonstige - Fall u. TV

Tatortgemeinde; Hierarchie=an - Landkreis Ilm Kreis

Januar 2014 - Dezember 2014

keine Einschränkung

Schlüssel der Tat	Straftat	erfasste Fälle		davon Versuche		Tatortverteilung (nach Einwohnerzahl)					mit Schusswaffe		aufgeklärte Fälle		TV Gesamtanzahl	davon		nichtdeutsche TV		
		Anzahl	Anteil in %	Anzahl	Anteil in %	< 20.000	20.000 < 100.000	100.000 < 500.000	>= 500.000	unbekannt	gedroht	geschossen	Anzahl	Anteil in %		männlich	weiblich	Anzahl	Anteil in %	
1	2	3	4	5	6	7	8	9	10	11	12	13	14	15	16	17	18	19	20	
64	-----	Straftaten insgesamt	6.473	100,0	462	7,1	2.052	4.316	0	0	105	0	2	3.531	54,5	2.506	1.911	595	186	7,4
4	000000	Straftaten gegen das Leben	2	0,0	1	50,0	0	2	0	0	0	0	0	1	50,0	1	1	0	0	0,0
4	020000	Totschlag und Tötung auf Verlangen §§ 212, 213, 216 StGB	1	0,0	1	100,0	0	1	0	0	0	0	0	1	100,0	1	1	0	0	0,0
64	030000	Fahrlässige Tötung - nicht i.V.m. Verkehrsunfall - gemäß § 222 StGB	1	0,0	0	0,0	0	1	0	0	0	0	0	0	0,0	0	0	0	0	0,0
4	100000	Straftaten gegen die sexuelle Selbstbestimmung	50	0,8	2	4,0	21	29	0	0	0	0	0	44	88,0	46	43	3	2	4,3
4	110000	Straftaten gegen die sexuelle Selbstbestimmung unter Gewaltanwendung oder Ausnutzen eines Abhängigkeitsverhältnisses §§ 174, 174a, 174b, 174c, 177, 178 StGB	15	0,2	0	0,0	4	11	0	0	0	0	0	13	86,7	13	13	0	0	0,0
4	111000	Vergewaltigung und sexuelle Nötigung §§ 177 Abs. 2, 3 und 4, 178 StGB	1	0,0	0	0,0	1	0	0	0	0	0	0	1	100,0	1	1	0	0	0,0
64	111100	Vergewaltigung/sexuelle Nötigung überfallartig (Einzeläter) gemäß § 177 Abs. 2 Nr. 1, Abs. 3 und 4 StGB	1	0,0	0	0,0	1	0	0	0	0	0	0	1	100,0	1	1	0	0	0,0
64	112000	Sonstige sexuelle Nötigung gemäß § 177 Abs. 1 und Abs. 5 StGB	14	0,2	0	0,0	3	11	0	0	0	0	0	12	85,7	12	12	0	0	0,0
4	130000	Sexueller Missbrauch §§ 176, 176a, 176b, 179, 182, 183, 183a StGB	18	0,3	2	11,1	7	11	0	0	0	0	0	16	88,9	16	16	0	0	0,0
4	131000	Sexueller Missbrauch von Kindern §§ 176, 176a, 176b StGB	12	0,2	2	16,7	5	7	0	0	0	0	0	12	100,0	12	12	0	0	0,0
64	131100	Sexuelle Handlungen gemäß § 176 Abs. 1 und 2 StGB	7	0,1	2	28,6	3	4	0	0	0	0	0	7	100,0	7	7	0	0	0,0
64	131200	Exhibitionistische/sexuelle Handlungen vor Kindern gemäß § 176 Abs. 4 Nr. 1 StGB	1	0,0	0	0,0	0	1	0	0	0	0	0	1	100,0	1	1	0	0	0,0
64	131500	Vollzug des Beischlafs mit einem Kind oder Vornahme einer ähnlichen sexuellen Handlung gemäß § 176a Abs. 2 Nr. 1 StGB	1	0,0	0	0,0	0	1	0	0	0	0	0	1	100,0	1	1	0	0	0,0
64	131700	Sonstiger schwerer sexueller Missbrauch von Kindern gemäß § 176a StGB	3	0,0	0	0,0	2	1	0	0	0	0	0	3	100,0	3	3	0	0	0,0
4	132000	Exhibitionistische Handlungen und Erregung öffentlichen Argernisses §§ 183, 183a StGB	5	0,1	0	0,0	2	3	0	0	0	0	0	3	60,0	3	3	0	0	0,0

	Schlüssel der Tat	Straftat	erfasste Fälle		davon Versuche		Tatortverteilung (nach Einwohnerzahl)					mit Schusswaffe		aufgeklärte Fälle		TV Gesamtanzahl	davon		nichtdeutsche TV	
			Anzahl	Anteil in %	Anzahl	Anteil in %	< 20.000	20.000 < 100.000	100.000 < 500.000	>= 500.000	unbekannt	gedroht	geschossen	Anzahl	Anteil in %		männlich	weiblich	Anzahl	Anteil in %
	1	2	3	4	5	6	7	8	9	10	11	12	13	14	15	16	17	18	19	20
64	134000	Sexueller Missbrauch Widerstandsunfähiger gemäß § 179 StGB	1	0,0	0	0,0	0	1	0	0	0	0	0	1	100,0	1	1	0	0	0,0
4	140000	Ausnutzen sexueller Neigung gemäß §§ 180, 180a, 181a, 184, 184a, 184b, 184c, 184d, 184e, 184f StGB	17	0,3	0	0,0	10	7	0	0	0	0	0	15	88,2	17	14	3	2	11,8
4	143000	Verbreitung pornographischer Schriften (Erzeugnisse) gemäß §§ 184, 184a, 184b, 184c, 184d StGB	15	0,2	0	0,0	10	5	0	0	0	0	0	13	86,7	15	13	2	0	0,0
64	143100	Verbreitung pornographischer Schriften (Erzeugnisse) an Personen unter 18 Jahren gemäß § 184 Abs. 1 Nr. 1, 2, 5 StGB	2	0,0	0	0,0	2	0	0	0	0	0	0	1	50,0	1	1	0	0	0,0
64	143300	Besitz/Verschaffung von Kinderpornographie gemäß § 184b Abs. 2 und 4 StGB	6	0,1	0	0,0	4	2	0	0	0	0	0	6	100,0	8	6	2	0	0,0
64	143400	Verbreitung von Kinderpornographie gemäß § 184b Abs. 1 StGB	5	0,1	0	0,0	3	2	0	0	0	0	0	5	100,0	5	5	0	0	0,0
4	200000	Rohheitsdelikte und Straftaten gegen die persönliche Freiheit	976	15,1	37	3,8	299	653	0	0	24	0	1	859	88,0	748	589	159	49	6,6
4	210000	Raub, räuberische Erpressung und räuberischer Angriff auf Kraftfahrer §§ 249-252, 255, 316a StGB	28	0,4	3	10,7	4	24	0	0	0	0	0	21	75,0	33	28	5	1	3,0
4	212000	Raubüberfälle auf sonstige Zahlstellen und Geschäfte	2	0,0	0	0,0	0	2	0	0	0	0	0	2	100,0	1	1	0	0	0,0
4	212100	Raubüberfälle auf Spielhallen	2	0,0	0	0,0	0	2	0	0	0	0	0	2	100,0	1	1	0	0	0,0
4	217000	Sonstige Raubüberfälle auf Straßen, Wegen oder Plätzen	3	0,0	0	0,0	0	3	0	0	0	0	0	1	33,3	2	2	0	0	0,0
4	220000	Körperverletzung §§ 223-227, 229, 231 StGB	646	10,0	28	4,3	192	436	0	0	18	0	1	562	87,0	499	387	112	33	6,6
4	222000	Gefährliche und schwere Körperverletzung, Verstümmelung weiblicher Genitalien §§ 224, 226, 231 StGB	136	2,1	14	10,3	40	92	0	0	4	0	1	120	88,2	140	105	35	10	7,1
4	222100	Gefährliche und schwere Körperverletzung auf Straßen, Wegen oder Plätzen	61	0,9	6	9,8	20	38	0	0	3	0	0	49	80,3	62	47	15	2	3,2
4	223000	Misshandlung von Schutzbefohlenen § 225 StGB	10	0,2	0	0,0	5	5	0	0	0	0	0	10	100,0	12	6	6	2	16,7
64	223100	Misshandlung von Kindern	9	0,1	0	0,0	4	5	0	0	0	0	0	9	100,0	11	5	6	2	18,2
64	224000	Vorsätzliche einfache Körperverletzung gemäß § 223 StGB	475	7,3	14	2,9	134	328	0	0	13	0	0	412	86,7	356	289	67	21	5,9

	Schlüssel der Tat	Straftat	erfasste Fälle		davon Versuche		Tatortverteilung (nach Einwohnerzahl)					mit Schusswaffe		aufgeklärte Fälle		TV Gesamtanzahl	davon		nichtdeutsche TV	
			Anzahl	Anteil in %	Anzahl	Anteil in %	< 20.000	20.000 < 100.000	100.000 < 500.000	>= 500.000	unbekannt	gedroht	geschossen	Anzahl	Anteil in %		männlich	weiblich	Anzahl	Anteil in %
	1	2	3	4	5	6	7	8	9	10	11	12	13	14	15	16	17	18	19	20
64	225000	Fahrlässige Körperverletzung gemäß § 229 StGB	25	0,4	0	0,0	13	11	0	0	1	0	0	20	80,0	20	9	11	1	5,0
4	230000	Straftaten gegen die persönliche Freiheit gemäß §§ 232-233a, 234, 235, 236, 237, 238-239b, 240, 241, 316c StGB davon	302	4,7	6	2,0	103	193	0	0	6	0	0	276	91,4	267	225	42	17	6,4
4	231000	Menschenraub, Entziehung Minderjähriger, Kinderhandel §§ 234, 235, 236 StGB	2	0,0	0	0,0	0	2	0	0	0	0	0	2	100,0	2	2	0	0	0,0
64	231200	Entziehung Minderjähriger gemäß § 235 StGB	2	0,0	0	0,0	0	2	0	0	0	0	0	2	100,0	2	2	0	0	0,0
4	232000	Zwangsheirat, Nachstellung (Stalking), Freiheitsberaubung, Nötigung, Bedrohung §§ 237, 238, 239, 240, 241 StGB davon:	300	4,6	6	2,0	103	191	0	0	6	0	0	274	91,3	265	223	42	17	6,4
64	232100	Freiheitsberaubung gemäß § 239 StGB	4	0,1	0	0,0	2	2	0	0	0	0	0	4	100,0	5	4	1	2	40,0
4	232200	Nötigung § 240 StGB	103	1,6	6	5,8	44	59	0	0	0	0	0	91	88,3	96	85	11	2	2,1
64	232300	Bedrohung gemäß § 241 StGB	166	2,6	0	0,0	50	110	0	0	6	0	0	153	92,2	148	129	19	11	7,4
4	232400	Nachstellung (Stalking) gemäß § 238 StGB	27	0,4	0	0,0	7	20	0	0	0	0	0	26	96,3	32	20	12	3	9,4
4	3***00	Diebstahl ohne erschwerende Umstände §§ 242, 247, 248a-c StGB	1.259	19,5	28	2,2	276	964	0	0	19	0	0	625	49,6	534	397	137	44	8,2
4	3**100	Diebstahl ohne erschwerende Umstände von Kraftwagen einschl. unbefugter Ingebrauchnahme	9	0,1	2	22,2	4	5	0	0	0	0	0	4	44,4	4	4	0	0	0,0
4	3**200	Diebstahl ohne erschwerende Umstände von Mopeds und Krafträdern einschl. unbefugter Ingebrauchnahme	10	0,2	0	0,0	2	8	0	0	0	0	0	5	50,0	5	5	0	0	0,0
4	3**300	Diebstahl ohne erschwerende Umstände von Fahrrädern einschl. unbefugter Ingebrauchnahme	82	1,3	0	0,0	26	55	0	0	1	0	0	27	32,9	30	28	2	2	6,7
4	3**500	Diebstahl ohne erschwerende Umstände von unbaren Zahlungsmitteln	12	0,2	0	0,0	2	10	0	0	0	0	0	3	25,0	4	3	1	0	0,0
4	3**700	Diebstahl ohne erschwerende Umstände von/aus Automaten	2	0,0	0	0,0	0	2	0	0	0	0	0	0	0,0	0	0	0	0	0,0
4	300000	Sonstiger einfacher Diebstahl §§ 242, 247, 248a-c StGB	528	8,2	8	1,5	134	380	0	0	14	0	0	175	33,1	162	127	35	11	6,8
4	300100	Einfacher Diebstahl von Kraftwagen einschl. unbefugter Ingebrauchnahme	9	0,1	2	22,2	4	5	0	0	0	0	0	4	44,4	4	4	0	0	0,0

	Schlüssel der Tat	Straftat	erfasste Fälle		davon Versuche		Tatortverteilung (nach Einwohnerzahl)					mit Schusswaffe		aufgeklärte Fälle		TV Gesamtanzahl	davon		nichtdeutsche TV	
			Anzahl	Anteil in %	Anzahl	Anteil in %	< 20.000	20.000 < 100.000	100.000 < 500.000	>= 500.000	unbekannt	gedroht	geschossen	Anzahl	Anteil in %		männlich	weiblich	Anzahl	Anteil in %
	1	2	3	4	5	6	7	8	9	10	11	12	13	14	15	16	17	18	19	20
4	300200	Einfacher Diebstahl von Mopeds und Krafträdern einschl. unbefugter Ingebrauchnahme	10	0,2	0	0,0	2	8	0	0	0	0	0	5	50,0	5	5	0	0	0,0
4	300300	Einfacher Diebstahl von Fahrrädern einschl. unbefugter Ingebrauchnahme	76	1,2	0	0,0	26	49	0	0	1	0	0	27	35,5	30	28	2	2	6,7
4	305*00	Diebstahl ohne erschwerende Umstände in/aus Banken, Sparkassen, Postfilialen und -agenturen und dgl.	1	0,0	0	0,0	0	1	0	0	0	0	0	0	0,0	0	0	0	0	0,0
4	310*00	Diebstahl ohne erschwerende Umstände in/aus Dienst-, Büro-, Fabrikations-, Werkstatt- und Lagerräumen	27	0,4	2	7,4	4	23	0	0	0	0	0	5	18,5	5	4	1	0	0,0
4	315*00	Diebstahl ohne erschwerende Umstände in/aus Gaststätten, Kantinen, Hotels und Pensionen	6	0,1	0	0,0	2	4	0	0	0	0	0	1	16,7	1	1	0	0	0,0
4	325*00	Diebstahl ohne erschwerende Umstände in/aus Kiosken, Warenhäusern, Verkaufsräumen, Selbstbedienungsläden, Schaufenstern, Schaukästen und Vitrinen	393	6,1	2	0,5	26	366	0	0	1	0	0	364	92,6	319	229	90	31	9,7
4	326*00	Ladendiebstahl ohne erschwerende Umstände	392	6,1	2	0,5	26	365	0	0	1	0	0	364	92,9	319	229	90	31	9,7
4	335*00	Diebstahl ohne erschwerende Umstände in/aus Wohnungen	32	0,5	1	3,1	13	19	0	0	0	0	0	25	78,1	34	24	10	0	0,0
4	340*00	Diebstahl ohne erschwerende Umstände in/aus Boden-/Kellerräumen, Waschküchen	19	0,3	2	10,5	5	14	0	0	0	0	0	1	5,3	1	1	0	0	0,0
4	345*00	Diebstahl ohne erschwerende Umstände in/aus überwiegend unbezogenen Neu- und Rohbauten, Baubuden und Baustellen	10	0,2	0	0,0	7	3	0	0	0	0	0	1	10,0	2	2	0	0	0,0
4	350*00	Diebstahl ohne erschwerende Umstände an/aus Kraftfahrzeugen	126	1,9	10	7,9	50	73	0	0	3	0	0	13	10,3	11	9	2	0	0,0
4	4***00	Diebstahl unter erschwerenden Umständen §§ 243-244a StGB	1.413	21,8	274	19,4	461	930	0	0	22	0	0	241	17,1	168	151	17	13	7,7
4	4**100	Diebstahl unter erschwerenden Umständen von Kraftwagen	29	0,4	4	13,8	6	23	0	0	0	0	0	5	17,2	6	6	0	4	66,7
4	4**200	Diebstahl unter erschwerenden Umständen von Mopeds und Krafträdern	43	0,7	1	2,3	11	31	0	0	1	0	0	11	25,6	13	13	0	0	0,0
4	4**300	Diebstahl unter erschwerenden Umständen von Fahrrädern	217	3,4	7	3,2	25	190	0	0	2	0	0	51	23,5	42	37	5	0	0,0
4	4**400	Diebstahl unter erschwerenden Umständen von Schusswaffen	1	0,0	0	0,0	0	1	0	0	0	0	0	0	0,0	0	0	0	0	0,0

Schlüssel der Tat	Straftat	erfasste Fälle		davon Versuche		Tatortverteilung (nach Einwohnerzahl)					mit Schusswaffe		aufgeklärte Fälle		TV Gesamtanzahl	davon		nichtdeutsche TV		
		Anzahl	Anteil in %	Anzahl	Anteil in %	< 20.000	20.000 < 100.000	100.000 < 500.000	>= 500.000	unbekannt	gedroht	geschossen	Anzahl	Anteil in %		männlich	weiblich	Anzahl	Anteil in %	
1	2	3	4	5	6	7	8	9	10	11	12	13	14	15	16	17	18	19	20	
4	4**500	Diebstahl unter erschwerenden Umständen von unbaren Zahlungsmitteln	10	0,2	2	20,0	3	7	0	0	0	0	0	1	10,0	3	2	1	0	0,0
4	4**700	Diebstahl unter erschwerenden Umständen von/aus Automaten	77	1,2	16	20,8	39	36	0	0	2	0	0	11	14,3	9	9	0	0	0,0
4	4**800	Diebstahl unter erschwerenden Umständen von Antiquitäten, Kunst- und sakralen Gegenständen	1	0,0	1	100,0	1	0	0	0	0	0	0	0	0,0	0	0	0	0	0,0
4	400000	Sonstiger schwerer Diebstahl §§ 243 - 244a StGB	511	7,9	133	26,0	199	303	0	0	9	0	0	83	16,2	67	61	6	4	6,0
4	400100	Schwerer Diebstahl von Kraftwagen	28	0,4	4	14,3	6	22	0	0	0	0	0	5	17,9	6	6	0	4	66,7
4	400200	Schwerer Diebstahl von Mopeds und Krafträdern	42	0,6	1	2,4	11	30	0	0	1	0	0	11	26,2	13	13	0	0	0,0
4	400300	Schwerer Diebstahl von Fahrrädern	179	2,8	5	2,8	20	157	0	0	2	0	0	40	22,3	37	33	4	0	0,0
4	400400	Schwerer Diebstahl von Schusswaffen	1	0,0	0	0,0	0	1	0	0	0	0	0	0	0,0	0	0	0	0	0,0
4	400700	Schwerer Diebstahl von/aus Automaten	75	1,2	15	20,0	39	34	0	0	2	0	0	11	14,7	9	9	0	0	0,0
4	400800	Schwerer Diebstahl von Antiquitäten, Kunst- und sakralen Gegenständen	1	0,0	1	100,0	1	0	0	0	0	0	0	0	0,0	0	0	0	0	0,0
4	405*00	Diebstahl unter erschwerenden Umständen in/aus Banken, Sparkassen, Postfilialen und -agenturen und dgl.	1	0,0	0	0,0	0	1	0	0	0	0	0	0	0,0	0	0	0	0	0,0
4	405000	Schwerer Diebstahl in/aus Banken, Sparkassen, Postfilialen und -agenturen	1	0,0	0	0,0	0	1	0	0	0	0	0	0	0,0	0	0	0	0	0,0
4	410*00	Diebstahl unter erschwerenden Umständen in/aus Dienst-, Büro-, Fabrikations-, Werkstatt- und Lagerräumen	153	2,4	42	27,5	53	97	0	0	3	0	0	23	15,0	27	24	3	2	7,4
4	410000	Schwerer Diebstahl in/aus Dienst-, Büro-, Fabrikations-, Werkstatt- und Lagerräumen	143	2,2	41	28,7	51	89	0	0	3	0	0	22	15,4	25	22	3	2	8,0
4	410100	Bes. schw. Fall des Diebstahls in/aus Dienst-, Büro-, Fabrikations-, Werkstatt- und Lagerräumen von Kraftwagen	1	0,0	0	0,0	0	1	0	0	0	0	0	0	0,0	0	0	0	0	0,0
4	410200	Bes. schw. Fall des Diebstahls in/aus Dienst-/Büro-/Fabrikat./Werkst./Lagerräumen von Mopeds und Krafträdern	1	0,0	0	0,0	0	1	0	0	0	0	0	0	0,0	0	0	0	0	0,0

	Schlüssel der Tat	Straftat	erfasste Fälle		davon Versuche		Tatortverteilung (nach Einwohnerzahl)					mit Schusswaffe		aufgeklärte Fälle		TV Gesamtanzahl	davon		nichtdeutsche TV	
			Anzahl	Anteil in %	Anzahl	Anteil in %	< 20.000	20.000 < 100.000	100.000 < 500.000	>= 500.000	unbekannt	gedroht	geschossen	Anzahl	Anteil in %		männlich	weiblich	Anzahl	Anteil in %
	1	2	3	4	5	6	7	8	9	10	11	12	13	14	15	16	17	18	19	20
4	410300	Bes. schw. Fall des Diebstahls in/aus Dienst-, Büro-, Fabrikations-, Werkstatt- und Lagerräumen von Fahrrädern	7	0,1	0	0,0	2	5	0	0	0	0	0	1	14,3	2	2	0	0	0,0
4	410700	Bes. schw. Fall des Diebstahls in/aus Dienst-, Büro-, Fabrikations-, Werkstatt- und Lagerräumen von/aus Automaten	1	0,0	1	100,0	0	1	0	0	0	0	0	0	0,0	0	0	0	0	0,0
4	415*00	Diebstahl unter erschwerenden Umständen in/aus Gaststätten, Kantinen, Hotels und Pensionen	30	0,5	9	30,0	10	20	0	0	0	0	0	9	30,0	9	9	0	1	11,1
4	415000	Bes. schw. Fall des Diebstahls in/aus Gaststätten, Kantinen, Hotels und Pensionen	27	0,4	8	29,6	8	19	0	0	0	0	0	9	33,3	9	9	0	1	11,1
4	415500	Bes. schw. Fall des Diebstahls in/aus Gaststätten, Kantinen, Hotels und Pensionen von unbaren Zahlungsmitteln	2	0,0	1	50,0	2	0	0	0	0	0	0	0	0,0	0	0	0	0	0,0
4	415700	Bes. schw. Fall des Diebstahls in/aus Gaststätten, Kantinen, Hotels und Pensionen von/aus Automaten	1	0,0	0	0,0	0	1	0	0	0	0	0	0	0,0	0	0	0	0	0,0
4	425*00	Schwerer Diebstahl in/aus Kiosken, Warenhäusern, Verkaufsräumen, Selbstbedienungsläden, Schaufenstern, Schaukästen und Vitrinen	33	0,5	13	39,4	9	24	0	0	0	0	0	7	21,2	8	7	1	1	12,5
4	425000	Besonders schwerer Fall des Diebstahls in/aus Kiosken, Warenhäusern, Verkaufsräumen, Selbstbedienungsläden	32	0,5	13	40,6	9	23	0	0	0	0	0	7	21,9	8	7	1	1	12,5
4	425300	Bes. schw. Fall des Diebstahls in/aus Warenhäusern, Verkaufsräumen, SB-Läden von Fahrrädern	1	0,0	0	0,0	0	1	0	0	0	0	0	0	0,0	0	0	0	0	0,0
4	435*00	Wohnungseinbruchdiebstahl § 244 Abs. 1 Nr. 3 StGB	57	0,9	18	31,6	19	37	0	0	1	0	0	18	31,6	24	20	4	1	4,2
4	436*00	Tageswohneinbruch	31	0,5	11	35,5	11	20	0	0	0	0	0	10	32,3	13	11	2	0	0,0
4	440*00	Besonders schwerer Fall des Diebstahls in/aus Boden-, Kellerräumen, Waschküchen	118	1,8	19	16,1	9	109	0	0	0	0	0	19	16,1	17	14	3	0	0,0
4	440000	Besonders schwerer Fall des Diebstahls in/aus Boden-, Kellerräumen, Waschküchen	88	1,4	17	19,3	6	82	0	0	0	0	0	9	10,2	10	8	2	0	0,0
4	440300	Bes. schw. Fall des Diebstahls in/aus Boden-, Kellerräumen, Waschküchen von Fahrrädern	30	0,5	2	6,7	3	27	0	0	0	0	0	10	33,3	10	8	2	0	0,0
4	445*00	Besonders schwerer Fall des Diebstahls in/aus überwiegend unbezogenen Neu- und Rohbauten, Baubuden und Baustellen	43	0,7	4	9,3	26	17	0	0	0	0	0	5	11,6	10	9	1	0	0,0
4	445000	Besonders schwerer Fall des Diebstahls in/aus überwiegend unbezogenen Neu- und Rohbauten, Baubuden und Baustellen	41	0,6	4	9,8	26	15	0	0	0	0	0	4	9,8	7	7	0	0	0,0

	Schlüssel der Tat	Straftat	erfasste Fälle		davon Versuche		Tatortverteilung (nach Einwohnerzahl)					mit Schusswaffe		aufgeklärte Fälle		TV Gesamtanzahl	davon		nichtdeutsche TV	
			Anzahl	Anteil in %	Anzahl	Anteil in %	< 20.000	20.000 < 100.000	100.000 < 500.000	>= 500.000	unbekannt	gedroht	geschossen	Anzahl	Anteil in %		männlich	weiblich	Anzahl	Anteil in %
	1	2	3	4	5	6	7	8	9	10	11	12	13	14	15	16	17	18	19	20
4	445500	Besonders schwerer Fall des Diebstahls in/aus überwiegend unbezogenen Neu- und Rohbauten, Neubuden und Baustellen von unbaren Zahlungsmitteln	2	0,0	0	0,0	0	2	0	0	0	0	0	1	50,0	3	2	1	0	0,0
4	450*00	Besonders schwerer Fall des Diebstahls an/aus Kraftfahrzeugen	135	2,1	10	7,4	59	72	0	0	4	0	0	7	5,2	7	6	1	0	0,0
4	450000	Besonders schwerer Fall des Diebstahls an/aus Kraftfahrzeugen von sonstigem Gut	134	2,1	10	7,5	58	72	0	0	4	0	0	7	5,2	7	6	1	0	0,0
4	450500	Besonders schwerer Fall des Diebstahls aus Kraftfahrzeugen von unbaren Zahlungsmitteln	1	0,0	0	0,0	1	0	0	0	0	0	0	0	0,0	0	0	0	0	0,0
4	471000	Besonders schwerer Fall des Diebstahls von Betäubungsmitteln aus Apotheken	3	0,0	0	0,0	0	3	0	0	0	0	0	3	100,0	3	2	1	0	0,0
4	472000	Besonders schwerer Fall des Diebstahls von Betäubungsmitteln aus Arztpraxen	1	0,0	0	0,0	0	1	0	0	0	0	0	0	0,0	0	0	0	0	0,0
4	490000	Besonders schwerer Fall des Taschendiebstahls	2	0,0	0	0,0	0	2	0	0	0	0	0	0	0,0	0	0	0	0	0,0
4	****00	Diebstahl insgesamt	2.672	41,3	302	11,3	737	1.894	0	0	41	0	0	866	32,4	657	509	148	56	8,5
4	***100	Diebstahl insgesamt von Kraftwagen einschl. unbefugter Ingebrauchnahme	38	0,6	6	15,8	10	28	0	0	0	0	0	9	23,7	10	10	0	4	40,0
4	***200	Diebstahl insgesamt von Mopeds und Krafträdern einschl. unbefugter Ingebrauchnahme	53	0,8	1	1,9	13	39	0	0	1	0	0	16	30,2	17	17	0	0	0,0
4	***300	Diebstahl insgesamt von Fahrrädern einschl. unbefugter Ingebrauchnahme	299	4,6	7	2,3	51	245	0	0	3	0	0	78	26,1	66	60	6	2	3,0
4	***400	Diebstahl insgesamt von Schusswaffen	1	0,0	0	0,0	0	1	0	0	0	0	0	0	0,0	0	0	0	0	0,0
4	***500	Diebstahl insgesamt von unbaren Zahlungsmitteln	22	0,3	2	9,1	5	17	0	0	0	0	0	4	18,2	7	5	2	0	0,0
4	***700	Diebstahl insgesamt von/aus Automaten	79	1,2	16	20,3	39	38	0	0	2	0	0	11	13,9	9	9	0	0	0,0
4	***800	Diebstahl insgesamt von Antiquitäten, Kunst- und sakralen Gegenständen	1	0,0	1	100,0	1	0	0	0	0	0	0	0	0,0	0	0	0	0	0,0
4	*00081	Diebstahl insgesamt in/aus Wochenend- und Gartenhaus	157	2,4	38	24,2	70	86	0	0	1	0	0	28	17,8	16	15	1	1	6,3
4	*00086	Diebstahl insgesamt in/aus einer Kirche	4	0,1	0	0,0	0	4	0	0	0	0	0	3	75,0	1	1	0	0	0,0

	Schlüssel der Tat	Straftat	erfasste Fälle		davon Versuche		Tatortverteilung (nach Einwohnerzahl)					mit Schusswaffe		aufgeklärte Fälle		TV Gesamtanzahl	davon		nichtdeutsche TV	
			Anzahl	Anteil in %	Anzahl	Anteil in %	< 20.000	20.000 < 100.000	100.000 < 500.000	>= 500.000	unbekannt	ge-droht	ge-schos-sen	Anzahl	Anteil in %		männlich	weiblich	Anzahl	Anteil in %
	1	2	3	4	5	6	7	8	9	10	11	12	13	14	15	16	17	18	19	20
4	*00096	Diebstahl insgesamt von Buntmetall	19	0,3	0	0,0	7	11	0	0	1	0	0	5	26,3	6	6	0	1	16,7
4	*05*00	Diebstahl insgesamt in/aus Banken, Sparkassen, Postfilialen und -agenturen und dgl.	2	0,0	0	0,0	0	2	0	0	0	0	0	0	0,0	0	0	0	0	0,0
4	*10*00	Diebstahl insgesamt in/aus Dienst-, Büro-, Fabrikations-, Werkstatt- und Lagerräumen	180	2,8	44	24,4	57	120	0	0	3	0	0	28	15,6	32	28	4	2	6,3
4	*15*00	Diebstahl insgesamt in/aus Gaststätten, Kantinen, Hotels und Pensionen	36	0,6	9	25,0	12	24	0	0	0	0	0	10	27,8	10	10	0	1	10,0
4	*25*00	Diebstahl gesamt in/aus Kiosken, Warenhäusern, Verkaufsräumen, Selbstbedienungsläden, Schaufenstern, Schaukästen und Vitrinen	426	6,6	15	3,5	35	390	0	0	1	0	0	371	87,1	323	233	90	32	9,9
4	*26*00	Diebstahl insgesamt Ladendiebstahl	392	6,1	2	0,5	26	365	0	0	1	0	0	364	92,9	319	229	90	31	9,7
4	*35*00	Diebstahl insgesamt in/aus Wohnungen	89	1,4	19	21,3	32	56	0	0	1	0	0	43	48,3	57	43	14	1	1,8
4	*40*00	Diebstahl insgesamt in/aus Boden-, Kellerräumen und Waschküchen	137	2,1	21	15,3	14	123	0	0	0	0	0	20	14,6	18	15	3	0	0,0
4	*45*00	Diebstahl insgesamt in/aus überwiegend unbezogenen Neu- und Rohbauten, Neubuden und Baustellen	53	0,8	4	7,5	33	20	0	0	0	0	0	6	11,3	12	11	1	0	0,0
4	*50*00	Diebstahl insgesamt an/aus Kraftfahrzeugen	261	4,0	20	7,7	109	145	0	0	7	0	0	20	7,7	18	15	3	0	0,0
4	*71000	Diebstahl insgesamt von Betäubungsmitteln aus Apotheken	3	0,0	0	0,0	0	3	0	0	0	0	0	3	100,0	3	2	1	0	0,0
4	*72000	Diebstahl insgesamt von Betäubungsmitteln aus Arztpraxen	1	0,0	0	0,0	0	1	0	0	0	0	0	0	0,0	0	0	0	0	0,0
4	*73000	Diebstahl insgesamt von Betäubungsmitteln aus Krankenhäusern	1	0,0	0	0,0	0	1	0	0	0	0	0	1	100,0	1	0	1	0	0,0
4	*90*00	Diebstahl insgesamt Taschendiebstahl	13	0,2	1	7,7	1	12	0	0	0	0	0	1	7,7	1	1	0	0	0,0
4	500000	Vermögens- und Fälschungsdelikte	974	15,0	104	10,7	396	563	0	0	15	0	0	633	65,0	520	376	144	49	9,4
4	510000	Betrug §§ 263, 263a, 264, 264a, 265, 265a, 265b StGB	738	11,4	103	14,0	304	426	0	0	8	0	0	476	64,5	403	291	112	42	10,4
4	511000	Waren- und Warenkreditbetrug	161	2,5	2	1,2	74	82	0	0	5	0	0	127	78,9	100	67	33	2	2,0

	Schlüssel der Tat	Straftat	erfasste Fälle		davon Versuche		Tatortverteilung (nach Einwohnerzahl)					mit Schusswaffe		aufgeklärte Fälle		TV Gesamtanzahl	davon		nichtdeutsche TV	
			Anzahl	Anteil in %	Anzahl	Anteil in %	< 20.000	20.000 < 100.000	100.000 < 500.000	>= 500.000	unbekannt	gedroht	geschossen	Anzahl	Anteil in %		männlich	weiblich	Anzahl	Anteil in %
	1	2	3	4	5	6	7	8	9	10	11	12	13	14	15	16	17	18	19	20
64	511100	Betrügerisches Erlangen von Kfz	1	0,0	1	100,0	0	1	0	0	0	0	0	1	100,0	1	1	0	0	0,0
4	511200	Sonstiger Warenkreditbetrug	61	0,9	1	1,6	14	43	0	0	4	0	0	40	65,6	40	28	12	2	5,0
64	511300	Warenbetrug	99	1,5	0	0,0	60	38	0	0	1	0	0	86	86,9	63	40	23	0	0,0
4	513000	Beteiligungs- und Kapitalanlagebetrug	1	0,0	0	0,0	1	0	0	0	0	0	0	1	100,0	3	2	1	0	0,0
64	513200	Anlagebetrug gemäß § 263 StGB	1	0,0	0	0,0	1	0	0	0	0	0	0	1	100,0	3	2	1	0	0,0
4	514000	Geldkreditbetrug	2	0,0	0	0,0	2	0	0	0	0	0	0	2	100,0	8	8	0	0	0,0
64	514200	Subventionsbetrug gemäß § 264 StGB	1	0,0	0	0,0	1	0	0	0	0	0	0	1	100,0	4	4	0	0	0,0
64	514300	Kreditbetrug gemäß § 263 StGB	1	0,0	0	0,0	1	0	0	0	0	0	0	1	100,0	7	7	0	0	0,0
4	515000	Erschleichen von Leistungen § 265a StGB	65	1,0	0	0,0	35	29	0	0	1	0	0	63	96,9	57	47	10	7	12,3
4	516000	Betrug mittels rechtswidrig erlangter unbarer Zahlungsmittel	85	1,3	15	17,6	29	56	0	0	0	0	0	33	38,8	27	20	7	4	14,8
64	516200	Betrug mittels rechtswidrig erlangter Debitkarten ohne PIN (Lastschriftverfahren)	1	0,0	0	0,0	0	1	0	0	0	0	0	0	0,0	0	0	0	0	0,0
64	516300	Betrug mittels rechtswidrig erlangter Debitkarten mit PIN	8	0,1	0	0,0	1	7	0	0	0	0	0	5	62,5	5	3	2	0	0,0
64	516400	Betrug mittels rechtswidrig erlangter Kreditkarten	18	0,3	7	38,9	1	17	0	0	0	0	0	10	55,6	9	8	1	1	11,1
64	516500	Betrug mittels rechtswidrig erlangter Daten von Zahlungskarten	37	0,6	2	5,4	20	17	0	0	0	0	0	11	29,7	9	7	2	2	22,2
64	516900	Betrug mittels rechtswidrig erlangter sonstiger unbarer Zahlungsmittel	21	0,3	6	28,6	7	14	0	0	0	0	0	7	33,3	7	5	2	1	14,3
4	517000	Sonstiger Betrug	424	6,6	86	20,3	163	259	0	0	2	0	0	250	59,0	223	156	67	30	13,5
64	517100	Leistungsbetrug	7	0,1	1	14,3	4	3	0	0	0	0	0	7	100,0	7	4	3	1	14,3

	Schlüssel der Tat	Straftat	erfasste Fälle		davon Versuche		Tatortverteilung (nach Einwohnerzahl)					mit Schusswaffe		aufgeklärte Fälle		TV Gesamtanzahl	davon		nichtdeutsche TV	
			Anzahl	Anteil in %	Anzahl	Anteil in %	< 20.000	20.000 < 100.000	100.000 < 500.000	>= 500.000	unbekannt	gedroht	geschossen	Anzahl	Anteil in %		männlich	weiblich	Anzahl	Anteil in %
	1	2	3	4	5	6	7	8	9	10	11	12	13	14	15	16	17	18	19	20
64	517200	Leistungskreditbetrug	3	0,0	0	0,0	2	1	0	0	0	0	0	3	100,0	3	3	0	0	0,0
64	517500	Computerbetrug (soweit nicht unter den Schlüssel 5163 bzw. 5179 zu erfassen) gemäß § 263a StGB	46	0,7	16	34,8	19	27	0	0	0	0	0	6	13,0	6	5	1	1	16,7
64	517600	Provisionsbetrug	1	0,0	0	0,0	0	1	0	0	0	0	0	1	100,0	1	1	0	0	0,0
64	517700	Betrug z.N.v. Sozialversicherungen und Sozialversicherungsträgern	19	0,3	0	0,0	4	15	0	0	0	0	0	19	100,0	20	13	7	0	0,0
64	517900	Betrug mit Zugangsberechtigungen zu Kommunikationsdiensten	3	0,0	1	33,3	1	2	0	0	0	0	0	0	0,0	0	0	0	0	0,0
4	518100	Abrechnungsbetrug	2	0,0	0	0,0	1	1	0	0	0	0	0	0	0,0	0	0	0	0	0,0
64	518200	Einmietbetrug	5	0,1	0	0,0	4	1	0	0	0	0	0	5	100,0	7	4	3	1	14,3
4	518300	Kontoeröffnungs- und Überweisungsbetrug	15	0,2	6	40,0	5	10	0	0	0	0	0	5	33,3	3	2	1	0	0,0
64	518900	Sonstige weitere Betrugsarten	323	5,0	62	19,2	123	198	0	0	2	0	0	204	63,2	183	130	53	28	15,3
4	520000	Veruntreuungen §§ 266, 266a, 266b StGB	44	0,7	0	0,0	26	18	0	0	0	0	0	44	100,0	25	22	3	3	12,0
4	521000	Untreue § 266 StGB	9	0,1	0	0,0	8	1	0	0	0	0	0	9	100,0	10	8	2	0	0,0
64	521100	Untreue bei Kapitalanlagegeschäften	2	0,0	0	0,0	2	0	0	0	0	0	0	2	100,0	1	1	0	0	0,0
64	522000	Vorenthalten und Veruntreuen von Arbeitsentgelt gemäß § 266a StGB	35	0,5	0	0,0	18	17	0	0	0	0	0	35	100,0	15	14	1	3	20,0
4	530000	Unterschlagung §§ 246, 247, 248a StGB	147	2,3	0	0,0	43	97	0	0	7	0	0	78	53,1	75	51	24	3	4,0
4	540000	Urkundenfälschung §§ 267-271, 273-279, 281 StGB	41	0,6	1	2,4	21	20	0	0	0	0	0	31	75,6	31	23	8	1	3,2
4	541000	Fälschung technischer Aufzeichnungen § 268 StGB	2	0,0	0	0,0	1	1	0	0	0	0	0	1	50,0	1	1	0	0	0,0

	Schlüssel der Tat	Straftat	erfasste Fälle		davon Versuche		Tatortverteilung (nach Einwohnerzahl)					mit Schusswaffe		aufgeklärte Fälle		TV Gesamtanzahl	davon		nichtdeutsche TV	
			Anzahl	Anteil in %	Anzahl	Anteil in %	< 20.000	20.000 < 100.000	100.000 < 500.000	>= 500.000	unbekannt	gedroht	geschossen	Anzahl	Anteil in %		männlich	weiblich	Anzahl	Anteil in %
	1	2	3	4	5	6	7	8	9	10	11	12	13	14	15	16	17	18	19	20
4	543000	Fälschung beweis erheblicher Daten, Täuschung im Rechtsverkehr bei Datenverarbeitung §§ 269, 270 StGB	2	0,0	0	0,0	2	0	0	0	0	0	0	2	100,0	2	1	1	0	0,0
4	550000	Geld- und Wertzeichenfälschung, Fälschung von Zahlungskarten mit oder ohne Garantiefunktion, Schecks und Wechseln §§ 146-149, 151, 152, 152a, 152b StGB	2	0,0	0	0,0	1	1	0	0	0	0	0	2	100,0	2	2	0	1	50,0
4	552000	Inverkehrbringen von Falschgeld §§ 146 Abs. 1 Nr. 3, 147 StGB	1	0,0	0	0,0	1	0	0	0	0	0	0	1	100,0	1	1	0	0	0,0
4	553000	Fälschung von Zahlungskarten mit oder ohne Garantiefunktion, Schecks und Wechseln gemäß §§ 152a, 152b StGB	1	0,0	0	0,0	0	1	0	0	0	0	0	1	100,0	1	1	0	1	100,0
4	553100	Gebrauch falscher Zahlungskarten mit oder ohne Garantiefunktion, Schecks und Wechsel gemäß §§ 152a, 152b StGB	1	0,0	0	0,0	0	1	0	0	0	0	0	1	100,0	1	1	0	1	100,0
4	560000	Insolvenzstraftaten §§ 283, 283a-d StGB	2	0,0	0	0,0	1	1	0	0	0	0	0	2	100,0	2	2	0	1	50,0
64	561000	Bankrott gemäß § 283 StGB	1	0,0	0	0,0	0	1	0	0	0	0	0	1	100,0	1	1	0	1	100,0
64	563000	Verletzung der Buchführungspflicht gemäß § 283b StGB	1	0,0	0	0,0	1	0	0	0	0	0	0	1	100,0	1	1	0	0	0,0
4	600000	Sonstige Straftatbestände (StGB)	1.398	21,6	12	0,9	453	930	0	0	15	0	0	767	54,9	711	542	169	26	3,7
4	610000	Erpressung § 253 StGB	13	0,2	2	15,4	4	9	0	0	0	0	0	9	69,2	9	8	1	1	11,1
64	611000	Erpressung auf sexueller Grundlage	1	0,0	1	100,0	0	1	0	0	0	0	0	1	100,0	1	0	1	0	0,0
4	620000	Widerstand gegen die Staatsgewalt und Straftaten gegen die öffentliche Ordnung §§ 111, 113, 114, 120, 121, 123-127, 129, 130-134, 136, 138, 140, 145, 145a, 145c, 145d StGB	172	2,7	0	0,0	37	130	0	0	5	0	0	155	90,1	158	133	25	5	3,2
4	621000	Widerstand gegen die Staatsgewalt §§ 111, 113, 114, 120, 121 StGB	22	0,3	0	0,0	2	20	0	0	0	0	0	20	90,9	18	17	1	0	0,0
4	621020	Widerstand gegen Vollstreckungsbeamte	22	0,3	0	0,0	2	20	0	0	0	0	0	20	90,9	18	17	1	0	0,0
4	622000	Hausfriedensbruch §§ 123, 124 StGB	101	1,6	0	0,0	27	71	0	0	3	0	0	93	92,1	94	79	15	2	2,1
64	622100	Hausfriedensbruch gemäß § 123 StGB	101	1,6	0	0,0	27	71	0	0	3	0	0	93	92,1	94	79	15	2	2,1

	Schlüssel der Tat	Straftat	erfasste Fälle		davon Versuche		Tatortverteilung (nach Einwohnerzahl)					mit Schusswaffe		aufgeklärte Fälle		TV Gesamtanzahl	davon		nichtdeutsche TV	
			Anzahl	Anteil in %	Anzahl	Anteil in %	< 20.000	20.000 < 100.000	100.000 < 500.000	>= 500.000	unbekannt	ge-droht	ge-schos-sen	Anzahl	Anteil in %		männlich	weiblich	Anzahl	Anteil in %
	1	2	3	4	5	6	7	8	9	10	11	12	13	14	15	16	17	18	19	20
4	623000	Landfriedensbruch §§ 125, 125a StGB	1	0,0	0	0,0	1	0	0	0	0	0	0	1	100,0	15	15	0	0	0,0
4	624000	Vortäuschen einer Straftat § 145d StGB	19	0,3	0	0,0	3	15	0	0	1	0	0	18	94,7	15	11	4	1	6,7
4	624200	Vortäuschen eines Diebstahls	4	0,1	0	0,0	2	2	0	0	0	0	0	4	100,0	4	3	1	1	25,0
64	627000	Volksverhetzung gemäß § 130 StGB	1	0,0	0	0,0	0	1	0	0	0	0	0	1	100,0	3	2	1	0	0,0
4	630000	Begünstigung, Strafvereitelung (ohne Strafvereitelung im Amt), Hehlerei und Geldwäsche §§ 257, 258, 259-261 StGB	43	0,7	1	2,3	10	31	0	0	2	0	0	39	90,7	38	32	6	2	5,3
4	632000	Sonstige Hehlerei §§ 259-260a StGB	34	0,5	0	0,0	6	26	0	0	2	0	0	32	94,1	31	28	3	0	0,0
64	632100	Sonstige gewerbsmäßige Hehlerei gemäß § 260 Abs. 1 Nr. 1 StGB	1	0,0	0	0,0	1	0	0	0	0	0	0	1	100,0	2	2	0	0	0,0
64	633000	Geldwäsche, Verschleierung unrechtmäßig erlangter Vermögenswerte gemäß § 261 StGB	5	0,1	0	0,0	1	4	0	0	0	0	0	4	80,0	4	3	1	2	50,0
4	640000	Brandstiftung und Herbeiführen einer Brandgefahr §§ 306-306d, 306f StGB	50	0,8	2	4,0	17	32	0	0	1	0	0	22	44,0	21	19	2	1	4,8
4	641000	(Vorsätzliche) Brandstiftung und Herbeiführen einer Brandgefahr §§ 306-306c, 306f Abs. 1 und 2 StGB	30	0,5	2	6,7	11	19	0	0	0	0	0	11	36,7	8	8	0	0	0,0
4	650000	Wettbewerbs-, Korruptions- und Amtsdelikte §§ 258a, 298-300, 331-353d, 355, 357 StGB	6	0,1	0	0,0	3	3	0	0	0	0	0	5	83,3	6	3	3	0	0,0
4	651000	Vorteilsannahme, Bestechlichkeit §§ 331, 332, 335 StGB	1	0,0	0	0,0	1	0	0	0	0	0	0	1	100,0	1	1	0	0	0,0
64	651200	Bestechlichkeit gemäß § 332 StGB	1	0,0	0	0,0	1	0	0	0	0	0	0	1	100,0	1	1	0	0	0,0
4	652000	Vorteilsgewährung, Bestechung §§ 333, 334, 335 StGB	1	0,0	0	0,0	1	0	0	0	0	0	0	1	100,0	2	1	1	0	0,0
64	652100	Vorteilsgewährung gemäß § 333 StGB	1	0,0	0	0,0	1	0	0	0	0	0	0	1	100,0	2	1	1	0	0,0
4	655000	Sonstige Straftaten im Amt §§ 258a, 339-353d, 355, 357 StGB	4	0,1	0	0,0	1	3	0	0	0	0	0	3	75,0	3	1	2	0	0,0
64	655100	Körperverletzung im Amt gemäß § 340 StGB	1	0,0	0	0,0	1	0	0	0	0	0	0	1	100,0	1	1	0	0	0,0

	Schlüssel der Tat	Straftat	erfasste Fälle		davon Versuche		Tatortverteilung (nach Einwohnerzahl)					mit Schusswaffe		aufgeklärte Fälle		TV Gesamtanzahl	davon		nichtdeutsche TV	
			Anzahl	Anteil in %	Anzahl	Anteil in %	< 20.000	20.000 < 100.000	100.000 < 500.000	>= 500.000	unbekannt	ge-droht	ge-schos-sen	Anzahl	Anteil in %		männlich	weiblich	Anzahl	Anteil in %
	1	2	3	4	5	6	7	8	9	10	11	12	13	14	15	16	17	18	19	20
64	655200	Verletzung des Dienstgeheimnisses gemäß § 353b StGB	1	0,0	0	0,0	0	1	0	0	0	0	0	0	0,0	0	0	0	0	0,0
4	660000	Strafbarer Eigennutz §§ 284, 285, 287-293, 297 StGB	5	0,1	0	0,0	4	1	0	0	0	0	0	2	40,0	2	2	0	0	0,0
4	662000	Wilderei §§ 292, 293 StGB	4	0,1	0	0,0	3	1	0	0	0	0	0	1	25,0	1	1	0	0	0,0
64	662100	Jagdwilderei gemäß § 292 StGB	3	0,0	0	0,0	2	1	0	0	0	0	0	0	0,0	0	0	0	0	0,0
4	670000	Alle sonstigen Straftaten gemäß StGB - ohne Verkehrsdelikte	1.109	17,1	7	0,6	378	724	0	0	7	0	0	535	48,2	530	392	138	20	3,8
64	671000	Verletzung der Unterhaltspflicht gemäß § 170 StGB	12	0,2	0	0,0	5	7	0	0	0	0	0	12	100,0	12	12	0	0	0,0
64	672000	Verletzung der Fürsorge- oder Erziehungspflicht gemäß § 171 StGB	1	0,0	0	0,0	0	1	0	0	0	0	0	1	100,0	1	0	1	1	100,0
4	673000	Beleidigung §§ 185-187, 189 StGB	265	4,1	0	0,0	111	154	0	0	0	0	0	250	94,3	251	158	93	10	4,0
4	673100	Beleidigung auf sexueller Grundlage §§ 185-187, 189 StGB	49	0,8	0	0,0	18	31	0	0	0	0	0	43	87,8	39	28	11	2	5,1
4	674000	Sachbeschädigung §§ 303-305a StGB	705	10,9	6	0,9	211	487	0	0	7	0	0	202	28,7	223	197	26	8	3,6
4	674010	Sachbeschädigung gemäß § 303 StGB ohne Schl. 6741 00 u. 6743 00	379	5,9	3	0,8	121	256	0	0	2	0	0	137	36,1	162	143	19	7	4,3
4	674020	Gemeinschaftliche Sachbeschädigung ohne Schl. 6743 20	2	0,0	0	0,0	0	2	0	0	0	0	0	2	100,0	3	3	0	0	0,0
4	674100	Sachbeschädigung an Kfz	236	3,6	1	0,4	52	180	0	0	4	0	0	48	20,3	46	41	5	1	2,2
4	674200	Datenveränderung, Computersabotage §§ 303a, 303b StGB	10	0,2	0	0,0	6	4	0	0	0	0	0	1	10,0	1	1	0	0	0,0
4	674300	Sonstige Sachbeschädigung auf Straßen, Wegen oder Plätzen	75	1,2	1	1,3	32	42	0	0	1	0	0	13	17,3	26	24	2	0	0,0
4	674310	Sonstige Sachbeschädigung auf Straßen, Wegen oder Plätzen gemäß § 303 StGB	67	1,0	0	0,0	29	37	0	0	1	0	0	8	11,9	16	14	2	0	0,0
4	674320	Gemeinschaftliche Sachbeschädigung auf Straßen, Wegen oder Plätzen	8	0,1	1	12,5	3	5	0	0	0	0	0	5	62,5	10	10	0	0	0,0

	Schlüssel der Tat	Straftat	erfasste Fälle		davon Versuche		Tatortverteilung (nach Einwohnerzahl)					mit Schusswaffe		aufgeklärte Fälle		TV Gesamtanzahl	davon		nichtdeutsche TV	
			Anzahl	Anteil in %	Anzahl	Anteil in %	< 20.000	20.000 < 100.000	100.000 < 500.000	>= 500.000	unbekannt	ge-droht	ge-schos-sen	Anzahl	Anteil in %		männlich	weiblich	Anzahl	Anteil in %
	1	2	3	4	5	6	7	8	9	10	11	12	13	14	15	16	17	18	19	20
4	674500	Zerstörung wichtiger Arbeitsmittel § 305a StGB	3	0,0	1	33,3	0	3	0	0	0	0	0	1	33,3	1	1	0	0	0,0
4	676000	Straftaten gegen die Umwelt §§ 324, 324a, 325-330a StGB	6	0,1	0	0,0	5	1	0	0	0	0	0	1	16,7	1	1	0	0	0,0
4	676010	Bodenverunreinigung 324a StGB	3	0,0	0	0,0	2	1	0	0	0	0	0	1	33,3	1	1	0	0	0,0
4	676100	Gewässerverunreinigung § 324 StGB	2	0,0	0	0,0	2	0	0	0	0	0	0	0	0,0	0	0	0	0	0,0
4	676400	Unerlaubter Umgang mit Abfällen § 326 außer Abs. 2 StGB	1	0,0	0	0,0	1	0	0	0	0	0	0	0	0,0	0	0	0	0	0,0
4	676410	Unerlaubter Umgang mit Abfällen § 326 Abs. 1	1	0,0	0	0,0	1	0	0	0	0	0	0	0	0,0	0	0	0	0	0,0
4	678000	Ausspähen, Abfangen von Daten einschl. Vorbereitungshandlungen gemäß §§ 202a, 202b, 202c StGB	39	0,6	0	0,0	18	21	0	0	0	0	0	7	17,9	8	6	2	0	0,0
4	700000	Strafrechtliche Nebengesetze	401	6,2	4	1,0	146	245	0	0	10	0	1	361	90,0	315	276	39	21	6,7
4	710000	Straftaten gegen strafrechtliche Nebengesetze auf dem Wirtschaftssektor	22	0,3	0	0,0	9	12	0	0	1	0	0	22	100,0	27	20	7	2	7,4
4	712000	Straftaten nach AktG, GenG, GmbHG, HGB, RechnungslegungsG, UmwandlungsG	9	0,1	0	0,0	6	3	0	0	0	0	0	9	100,0	11	11	0	2	18,2
64	712200	Insolvenzverschleppung gemäß § 15a InsO	8	0,1	0	0,0	5	3	0	0	0	0	0	8	100,0	9	9	0	2	22,2
4	713000	Delikte im Zusammenhang mit Schwarzarbeitbekämpfungsgesetz und Arbeitnehmerüberlassungsgesetz	1	0,0	0	0,0	1	0	0	0	0	0	0	1	100,0	1	1	0	0	0,0
4	715000	Straftaten im Zusammenhang mit Urheberrechtsbestimmungen (UrheberrechtsG, MarkenG, § 17 UWG, GebrauchsmusterG, GeschmacksmusterG, KunsturheberrechtsG, PatentG, HalbleiterschutzG)	6	0,1	0	0,0	0	5	0	0	1	0	0	6	100,0	7	5	2	0	0,0
64	715300	Verrat von Betriebs- und Geschäftsgeheimnissen nach § 17 Abs. 1 und 4 UWG	1	0,0	0	0,0	0	1	0	0	0	0	0	1	100,0	1	1	0	0	0,0
4	716000	Straftaten im Zusammenhang mit Lebens- und Arzneimitteln (z.B. Lebensmittel- und Futtermittelgesetzbuch, ArzneimittelG, WeinG)	5	0,1	0	0,0	2	3	0	0	0	0	0	5	100,0	7	2	5	0	0,0
4	716200	Straftaten nach dem Arzneimittelgesetz	5	0,1	0	0,0	2	3	0	0	0	0	0	5	100,0	7	2	5	0	0,0

	Schlüssel der Tat	Straftat	erfasste Fälle		davon Versuche		Tatortverteilung (nach Einwohnerzahl)					mit Schusswaffe		aufgeklärte Fälle		TV Gesamtanzahl	davon		nichtdeutsche TV	
			Anzahl	Anteil in %	Anzahl	Anteil in %	< 20.000	20.000 < 100.000	100.000 < 500.000	>= 500.000	unbekannt	gedroht	geschossen	Anzahl	Anteil in %		männlich	weiblich	Anzahl	Anteil in %
	1	2	3	4	5	6	7	8	9	10	11	12	13	14	15	16	17	18	19	20
4	716210	Straftaten nach dem Arzneimittelgesetz gemäß § 95 AMG	4	0,1	0	0,0	1	3	0	0	0	0	0	4	100,0	6	2	4	0	0,0
4	719000	Sonstige Straftaten (Nebengesetze) auf dem Wirtschaftssektor (z.B. Rennwet- und Lotterieg, UWG ohne § 17, Versicherungsaufsichtsg, WirtschaftsstrafG, Gewerbeordnung)	1	0,0	0	0,0	0	1	0	0	0	0	0	1	100,0	1	1	0	0	0,0
4	720000	Straftaten gegen sonstige strafrechtliche Nebengesetze-ohne Verkehrsdelikte-	68	1,1	0	0,0	27	39	0	0	2	0	1	63	92,6	61	53	8	14	23,0
4	725000	Straftaten gegen das Aufenthalts-, das Asylverfahrens- und das Freizügigkeitsgesetz/EU	14	0,2	0	0,0	6	8	0	0	0	0	0	14	100,0	15	9	6	13	86,7
4	725300	Erschleichen eines Aufenthaltstitels (gemäß § 95 Abs. 2 Nr. 2 Aufenthaltsgesetz) durch unrichtige oder unvollständige Angaben oder Gebrauch eines so beschafften Aufenthaltstitels zur Täuschung im Rechtsverkehr	3	0,0	0	0,0	2	1	0	0	0	0	0	3	100,0	5	2	3	3	60,0
4	725310	Erschleichen eines Aufenthaltstitels durch Scheinehe gemäß § 95 Abs. 2 Nr. 2 Aufenthaltsgesetz	1	0,0	0	0,0	0	1	0	0	0	0	0	1	100,0	1	0	1	1	100,0
4	725320	Erschleichen oder Gebrauch eines Aufenthaltstitels (Aufenthaltsurlaubnis oder Niederlassungsbefugnis)	2	0,0	0	0,0	2	0	0	0	0	0	0	2	100,0	4	2	2	2	50,0
4	725500	Straftaten gegen §§ 84, 85 Asylverfahrensgesetz	5	0,1	0	0,0	2	3	0	0	0	0	0	5	100,0	5	5	0	5	100,0
64	725700	Unerlaubter Aufenthalt gemäß § 95 Abs. 1 Nr. 1, 2 und Abs. 2 Nr. 1b Aufenthaltsgesetz	2	0,0	0	0,0	0	2	0	0	0	0	0	2	100,0	2	0	2	2	100,0
64	725900	Sonstige Verstöße gegen das Aufenthaltsgesetz	4	0,1	0	0,0	2	2	0	0	0	0	0	4	100,0	4	3	1	4	100,0
4	726000	Straftaten gegen das Sprengstoff-, das Waffen- und das Kriegswaffenkontrollgesetz	41	0,6	0	0,0	18	22	0	0	1	0	1	38	92,7	38	37	1	1	2,6
64	726100	Straftaten gegen das Sprengstoffgesetz	7	0,1	0	0,0	3	4	0	0	0	0	0	7	100,0	8	7	1	0	0,0
64	726200	Straftaten gegen das Waffengesetz	34	0,5	0	0,0	15	18	0	0	1	0	1	31	91,2	32	32	0	1	3,1
4	728000	Straftaten gegen das Bundes- (oder Landes-) Datenschutzgesetz	1	0,0	0	0,0	1	0	0	0	0	0	0	0	0,0	0	0	0	0	0,0
64	730000	Rauschgiftdelikte -Betäubungsmittelgesetz-(soweit nicht bereits mit anderer Schlüsselzahl erfasst)	285	4,4	4	1,4	91	187	0	0	7	0	0	271	95,1	231	208	23	5	2,2
64	731000	Allgemeine Verstöße gemäß § 29 BtMG(soweit nicht unter 7340 pp. zu erfassen)	230	3,6	1	0,4	72	154	0	0	4	0	0	218	94,8	189	169	20	5	2,6

	Schlüssel der Tat	Straftat	erfasste Fälle		davon Versuche		Tatortverteilung (nach Einwohnerzahl)					mit Schusswaffe		aufgeklärte Fälle		TV Gesamtanzahl	davon		nichtdeutsche TV	
			Anzahl	Anteil in %	Anzahl	Anteil in %	< 20.000	20.000 < 100.000	100.000 < 500.000	>= 500.000	unbekannt	ge-droht	ge-schos-sen	Anzahl	Anteil in %		männlich	weiblich	Anzahl	Anteil in %
	1	2	3	4	5	6	7	8	9	10	11	12	13	14	15	16	17	18	19	20
64	731100	Allgemeiner Verstoß mit Heroin (gemäß § 29 BtMG)	1	0,0	0	0,0	0	1	0	0	0	0	0	1	100,0	1	1	0	0	0,0
64	731600	Allgemeiner Verstoß mit Amphetamin und seine Derivate in Pulver- oder flüssiger sowie in Tabletten- bzw. Kapselform (Ecstasy)	32	0,5	0	0,0	13	19	0	0	0	0	0	30	93,8	30	23	7	1	3,3
64	731700	Allgemeiner Verstoß mit Methamphetamin in Pulver-, kristalliner oder flüssiger sowie in Tabletten- bzw. Kapselform	65	1,0	0	0,0	18	46	0	0	1	0	0	63	96,9	56	49	7	1	1,8
64	731800	Allgemeiner Verstoß mit Cannabis und Zubereitungen	89	1,4	0	0,0	26	61	0	0	2	0	0	82	92,1	82	77	5	2	2,4
64	731900	Allgemeiner Verstoß mit sonstigen Betäubungsmitteln	43	0,7	1	2,3	15	27	0	0	1	0	0	42	97,7	41	36	5	1	2,4
64	732000	Unerlaubter Handel mit und Schmuggel von Rauschgiften gemäß § 29 BtMG	32	0,5	2	6,3	10	19	0	0	3	0	0	31	96,9	31	30	1	0	0,0
64	732600	Unerlaubter Handel mit und Schmuggel von Amphetamin und seine Derivate in Pulver- oder flüssiger sowie in Tabletten- bzw. Kapselform (Ecstasy)	3	0,0	0	0,0	2	1	0	0	0	0	0	2	66,7	2	1	1	0	0,0
64	732700	Unerlaubter Handel mit und Schmuggel von Methamphetamin in Pulver-, kristalliner oder flüssiger sowie in Tabletten- bzw. Kapselform	9	0,1	0	0,0	4	5	0	0	0	0	0	8	88,9	8	8	0	0	0,0
64	732800	Unerlaubter Handel mit und Schmuggel von Cannabis und Zubereitungen (§ 29 BtMG)	18	0,3	2	11,1	3	12	0	0	3	0	0	19	105,6	19	19	0	0	0,0
64	732900	Unerlaubter Handel mit und Schmuggel von sonstigen Betäubungsmitteln (§ 29 BtMG)	2	0,0	0	0,0	1	1	0	0	0	0	0	2	100,0	2	2	0	0	0,0
64	734000	Sonstige Verstöße gegen das BtMG	23	0,4	1	4,3	9	14	0	0	0	0	0	22	95,7	23	20	3	0	0,0
64	734100	Unerlaubter Anbau von Betäubungsmitteln gemäß § 29 Abs. 1 Nr. 1 BtMG	9	0,1	1	11,1	4	5	0	0	0	0	0	8	88,9	8	8	0	0	0,0
64	734500	Abgabe, Verabreichung oder Überlassung von Betäubungsmitteln an Minderjährige § 29a Abs. 1 Nr. 1 - ggf. § 30 Abs. 1 Nr. 2 BtMG	3	0,0	0	0,0	2	1	0	0	0	0	0	2	66,7	2	2	0	0	0,0
64	734800	Unerlaubte(r) Handel, Herstellung, Abgabe und Besitz in nicht geringer Menge von Betäubungsmitteln gemäß § 29a Abs. 1 Nr. 2 BtMG	11	0,2	0	0,0	3	8	0	0	0	0	0	12	109,1	13	10	3	0	0,0
64	740000	Straftaten gegen strafrechtliche Nebengesetze auf dem Umwelt- und Verbraucherschutzsektor (neben Schlüssel 716000)	26	0,4	0	0,0	19	7	0	0	0	0	0	5	19,2	6	5	1	0	0,0
64	743000	Straftaten nach dem Bundesnaturschutz-, Tierschutz-, Bundesjagd- und PflanzenschutzG	26	0,4	0	0,0	19	7	0	0	0	0	0	5	19,2	6	5	1	0	0,0

	Schlüssel der Tat	Straftat	erfasste Fälle		davon Versuche		Tatortverteilung (nach Einwohnerzahl)					mit Schusswaffe		aufgeklärte Fälle		TV Gesamtanzahl	davon		nichtdeutsche TV	
			Anzahl	Anteil in %	Anzahl	Anteil in %	< 20.000	20.000 < 100.000	100.000 < 500.000	>= 500.000	unbekannt	gedroht	geschossen	Anzahl	Anteil in %		männlich	weiblich	Anzahl	Anteil in %
	1	2	3	4	5	6	7	8	9	10	11	12	13	14	15	16	17	18	19	20
4	890000	Straftaten insgesamt, jedoch ohne Verstöße gegen das Aufenthalt-, das Asylverfahrens- und das Freizügigkeitsgesetz/EU (Schlüssel 7250)	6.459	99,8	462	7,2	2.046	4.308	0	0	105	0	2	3.517	54,5	2.492	1.903	589	174	7,0
4	891000	Rauschgiftkriminalität	290	4,5	4	1,4	91	192	0	0	7	0	0	275	94,8	234	209	25	5	2,1
4	891100	direkte Beschaffungskriminalität	5	0,1	0	0,0	0	5	0	0	0	0	0	4	80,0	4	2	2	0	0,0
4	892000	Gewaltkriminalität	166	2,6	18	10,8	45	117	0	0	4	0	1	143	86,1	171	131	40	11	6,4
4	893000	Wirtschaftskriminalität	68	1,1	1	1,5	41	27	0	0	0	0	0	65	95,6	56	50	6	8	14,3
4	893100	bei Betrug	21	0,3	1	4,8	12	9	0	0	0	0	0	19	90,5	37	34	3	5	13,5
4	893200	Insolvenzstraftaten gemäß StGB und Nebenstrafrecht	10	0,2	0	0,0	6	4	0	0	0	0	0	10	100,0	9	9	0	2	22,2
4	893300	Wirtschaftskriminalität im Anlage- und Finanzierungsbereich pp.	2	0,0	0	0,0	2	0	0	0	0	0	0	2	100,0	10	9	1	0	0,0
4	893400	Wettbewerbsdelikte	1	0,0	0	0,0	0	1	0	0	0	0	0	1	100,0	1	1	0	0	0,0
4	893500	Wirtschaftskriminalität im Zusammenhang mit Arbeitsverhältnissen	27	0,4	0	0,0	16	11	0	0	0	0	0	27	100,0	15	14	1	2	13,3
4	893600	Betrug und Untreue im Zusammenhang mit Beteiligungen und Kapitalanlagen	3	0,0	0	0,0	3	0	0	0	0	0	0	3	100,0	4	3	1	0	0,0
4	894000	Sexueller Missbrauch von Kindern	12	0,2	2	16,7	5	7	0	0	0	0	0	12	100,0	12	12	0	0	0,0
4	896000	Straftaten gegen Bestimmungen zum Schutze der Jugend	2	0,0	0	0,0	2	0	0	0	0	0	0	1	50,0	1	1	0	0	0,0
4	897000	Computerkriminalität	108	1,7	17	15,7	47	61	0	0	0	0	0	21	19,4	22	16	6	1	4,5
4	898000	Straftaten insgesamt auf dem Umwelt- und Verbraucherschutzsektor	41	0,6	0	0,0	29	12	0	0	0	0	0	12	29,3	15	9	6	0	0,0
4	898100	Umweltstraftaten gemäß 29. Abschnitt des StGB	6	0,1	0	0,0	5	1	0	0	0	0	0	1	16,7	1	1	0	0	0,0
4	898200	Sonstige Straftaten nach dem StGB mit Umweltrelevanz	4	0,1	0	0,0	3	1	0	0	0	0	0	1	25,0	1	1	0	0	0,0

	Schlüssel der Tat	Straftat	erfasste Fälle		davon Versuche		Tatortverteilung (nach Einwohnerzahl)					mit Schusswaffe		aufgeklärte Fälle		TV Gesamtanzahl	davon		nichtdeutsche TV	
			Anzahl	Anteil in %	Anzahl	Anteil in %	< 20.000	20.000 < 100.000	100.000 < 500.000	>= 500.000	unbekannt	gedroht	geschossen	Anzahl	Anteil in %		männlich	weiblich	Anzahl	Anteil in %
	1	2	3	4	5	6	7	8	9	10	11	12	13	14	15	16	17	18	19	20
4	898300	Straftaten auf dem Umwelt- und Verbraucherschutzsektor gemäß strafrechtlicher Nebengesetze	31	0,5	0	0,0	21	10	0	0	0	0	0	10	32,3	13	7	6	0	0,0
4	899000	Straßenkriminalität	1.077	16,6	56	5,2	326	730	0	0	21	0	0	240	22,3	245	216	29	9	3,7
4	899100	Straßenraub	3	0,0	0	0,0	0	3	0	0	0	0	0	1	33,3	2	2	0	0	0,0
4	899200	Straßendiebstahl	695	10,7	48	6,9	218	464	0	0	13	0	0	124	17,8	104	96	8	6	5,8
4	899500	Sachbeschädigung durch Graffiti insgesamt	42	0,6	0	0,0	16	26	0	0	0	0	0	6	14,3	8	6	2	0	0,0
4	892500	Mord und Totschlag insgesamt	1	0,0	1	100,0	0	1	0	0	0	0	0	1	100,0	1	1	0	0	0,0

Liste:

Beschreibung:

Auswertebereich:

Auswertezeitraum:

Filter:

Details:

B-001; Nullwerte=aus

Grundtabelle - keine Einschränkung - Auflistung nach Delikten - nur Obergruppen - Sonstige - Fall u. TV

Tatortgemeinde; Hierarchie=an - Landkreis Weimarer Land

Januar 2014 - Dezember 2014

keine Einschränkung

Schlüssel der Tat	Straftat	erfasste Fälle		davon Versuche		Tatortverteilung (nach Einwohnerzahl)					mit Schusswaffe		aufgeklärte Fälle		TV Gesamtanzahl	davon		nichtdeutsche TV		
		Anzahl	Anteil in %	Anzahl	Anteil in %	< 20.000	20.000 < 100.000	100.000 < 500.000	>= 500.000	unbekannt	gedroht	geschossen	Anzahl	Anteil in %		männlich	weiblich	Anzahl	Anteil in %	
1	2	3	4	5	6	7	8	9	10	11	12	13	14	15	16	17	18	19	20	
64	-----	Straftaten insgesamt	4.424	100,0	261	5,9	2.515	1.832	0	0	77	1	2	2.884	65,2	2.113	1.596	517	186	8,8
4	100000	Straftaten gegen die sexuelle Selbstbestimmung	47	1,1	0	0,0	26	20	0	0	1	0	0	45	95,7	42	40	2	1	2,4
4	110000	Straftaten gegen die sexuelle Selbstbestimmung unter Gewaltanwendung oder Ausnutzen eines Abhängigkeitsverhältnisses §§ 174, 174a, 174b, 174c, 177, 178 StGB	8	0,2	0	0,0	3	5	0	0	0	0	0	8	100,0	8	8	0	0	0,0
4	111000	Vergewaltigung und sexuelle Nötigung §§ 177 Abs. 2, 3 und 4, 178 StGB	4	0,1	0	0,0	0	4	0	0	0	0	0	4	100,0	4	4	0	0	0,0
64	111100	Vergewaltigung/sexuelle Nötigung überfallartig (Einzeltäter) gemäß § 177 Abs. 2 Nr. 1, Abs. 3 und 4 StGB	1	0,0	0	0,0	0	1	0	0	0	0	0	1	100,0	1	1	0	0	0,0
64	111400	Sonstige Straftaten nach Par. 177 Abs. 2 Nr. 1, Abs. 3 und 4 StGB	3	0,1	0	0,0	0	3	0	0	0	0	0	3	100,0	3	3	0	0	0,0
64	112000	Sonstige sexuelle Nötigung § 177 Abs. 1 und Abs. 5 StGB	4	0,1	0	0,0	3	1	0	0	0	0	0	4	100,0	4	4	0	0	0,0
4	130000	Sexueller Missbrauch §§ 176, 176a, 176b, 179, 182, 183, 183a StGB	27	0,6	0	0,0	16	11	0	0	0	0	0	26	96,3	24	24	0	0	0,0
4	131000	Sexueller Missbrauch von Kindern §§ 176, 176a, 176b StGB	19	0,4	0	0,0	12	7	0	0	0	0	0	19	100,0	17	17	0	0	0,0
64	131100	Sexueller Handlungen nach Par. 176 Abs. 1 und 2 StGB	8	0,2	0	0,0	6	2	0	0	0	0	0	8	100,0	8	8	0	0	0,0
64	131200	Exhibitionistische/sexuelle Handlungen vor Kindern § 176 Abs. 4 Nr. 1 StGB	2	0,0	0	0,0	1	1	0	0	0	0	0	2	100,0	2	2	0	0	0,0
64	131300	Sexuelle Handlungen nach Par. 176 Abs. 4 Nr. 2 StGB	1	0,0	0	0,0	1	0	0	0	0	0	0	1	100,0	1	1	0	0	0,0
64	131400	Einwirken auf Kindern nach Par. 176 Abs. 4 Nr. 3 und 4 StGB	1	0,0	0	0,0	1	0	0	0	0	0	0	1	100,0	1	1	0	0	0,0
64	131500	Vollzug des Beischlafs mit einem Kind oder Vornahme einer ähnlichen sexuellen Handlung nach § 176a Abs. 2 Nr. 1 StGB	1	0,0	0	0,0	0	1	0	0	0	0	0	1	100,0	1	1	0	0	0,0
64	131700	Schwerer sexueller Missbrauch von Kindern	5	0,1	0	0,0	3	2	0	0	0	0	0	5	100,0	5	5	0	0	0,0
4	132000	Exhibitionistische Handlungen und Erregung öffentlichen Argernisses §§ 183, 183a StGB	2	0,0	0	0,0	2	0	0	0	0	0	0	1	50,0	1	1	0	0	0,0

	Schlüssel der Tat	Straftat	erfasste Fälle		davon Versuche		Tatortverteilung (nach Einwohnerzahl)					mit Schusswaffe		aufgeklärte Fälle		TV Gesamtanzahl	davon		nichtdeutsche TV	
			Anzahl	Anteil in %	Anzahl	Anteil in %	< 20.000	20.000 < 100.000	100.000 < 500.000	>= 500.000	unbekannt	ge-droht	ge-schos-sen	Anzahl	Anteil in %		männlich	weiblich	Anzahl	Anteil in %
	1	2	3	4	5	6	7	8	9	10	11	12	13	14	15	16	17	18	19	20
64	133000	Sexueller Missbrauch von Jugendlichen § 182 StGB	2	0,0	0	0,0	1	1	0	0	0	0	0	2	100,0	2	2	0	0	0,0
64	134000	Sexueller Missbrauch Widerstandsunfähiger § 179 StGB	4	0,1	0	0,0	1	3	0	0	0	0	0	4	100,0	4	4	0	0	0,0
4	140000	Ausnutzen sexueller Neigung gemäß §§ 180, 180a, 181a, 184, 184a, 184b, 184c, 184d, 184e, 184f StGB	12	0,3	0	0,0	7	4	0	0	1	0	0	11	91,7	12	10	2	1	8,3
4	143000	Verbreitung pornographischer Schriften (Erzeugnisse) gemäß §§ 184, 184a, 184b, 184c, 184d StGB	12	0,3	0	0,0	7	4	0	0	1	0	0	11	91,7	12	10	2	1	8,3
64	143100	Verbreitung pornographischer Schriften (Erzeugnisse) an Personen unter 18 Jahren § 184 Abs. 1 Nr. 1, 2, 5 StGB	2	0,0	0	0,0	2	0	0	0	0	0	0	2	100,0	2	1	1	0	0,0
64	143300	Besitz/Verschaffung von Kinderpornographie gemäß § 184b Abs. 2 und 4 StGB	5	0,1	0	0,0	3	2	0	0	0	0	0	5	100,0	5	5	0	0	0,0
64	143400	Verbreitung von Kinderpornographie gemäß § 184b Abs. 1 StGB	4	0,1	0	0,0	2	1	0	0	1	0	0	3	75,0	4	3	1	1	25,0
4	200000	Rohheitsdelikte und Straftaten gegen die persönliche Freiheit	659	14,9	39	5,9	363	283	0	0	13	1	1	615	93,3	579	469	110	35	6,0
4	210000	Raub, räuberische Erpressung und räuberischer Angriff auf Kraftfahrer §§ 249-252, 255, 316a StGB	22	0,5	4	18,2	10	12	0	0	0	0	0	18	81,8	33	27	6	2	6,1
4	211000	Raub, räuberische Erpressung auf Geldinstitute, Postfilialen und -agenturen	1	0,0	1	100,0	1	0	0	0	0	0	0	0	0,0	0	0	0	0	0,0
4	211100	Raubüberfälle auf Geldinstitute (Banken/Sparkassen)	1	0,0	1	100,0	1	0	0	0	0	0	0	0	0,0	0	0	0	0	0,0
4	212000	Raubüberfälle auf sonstige Zahlstellen und Geschäfte	1	0,0	0	0,0	1	0	0	0	0	0	0	1	100,0	3	2	1	1	33,3
4	212200	Raubüberfälle auf Tankstellen	1	0,0	0	0,0	1	0	0	0	0	0	0	1	100,0	3	2	1	1	33,3
4	217000	Sonstige Raubüberfälle auf Straßen, Wegen oder Plätzen	1	0,0	1	100,0	1	0	0	0	0	0	0	0	0,0	1	1	0	0	0,0
4	220000	Körperverletzung §§ 223-227, 229, 231 StGB	466	10,5	33	7,1	241	214	0	0	11	0	1	432	92,7	418	333	85	27	6,5
4	222000	Gefährliche und schwere Körperverletzung, Verstümmelung weiblicher Genitalien §§ 224, 226, 231 StGB	98	2,2	24	24,5	55	42	0	0	1	0	1	85	86,7	107	93	14	4	3,7
4	222100	Gefährliche und schwere Körperverletzung auf Straßen, Wegen oder Plätzen	49	1,1	13	26,5	28	20	0	0	1	0	1	38	77,6	56	53	3	2	3,6

	Schlüssel der Tat	Straftat	erfasste Fälle		davon Versuche		Tatortverteilung (nach Einwohnerzahl)					mit Schusswaffe		aufgeklärte Fälle		TV Gesamtanzahl	davon		nichtdeutsche TV	
			Anzahl	Anteil in %	Anzahl	Anteil in %	< 20.000	20.000 < 100.000	100.000 < 500.000	>= 500.000	unbekannt	ge-droht	ge-schos-sen	Anzahl	Anteil in %		männlich	weiblich	Anzahl	Anteil in %
	1	2	3	4	5	6	7	8	9	10	11	12	13	14	15	16	17	18	19	20
4	223000	Misshandlung von Schutzbefohlenen § 225 StGB	5	0,1	0	0,0	3	2	0	0	0	0	0	5	100,0	5	3	2	0	0,0
64	223100	Misshandlung von Kindern	4	0,1	0	0,0	3	1	0	0	0	0	0	4	100,0	4	2	2	0	0,0
64	224000	Vorsätzlich einfache Körperverletzung § 223 StGB	337	7,6	9	2,7	167	162	0	0	8	0	0	318	94,4	297	232	65	23	7,7
64	225000	Fahrlässige Körperverletzung § 229 StGB	26	0,6	0	0,0	16	8	0	0	2	0	0	24	92,3	26	20	6	0	0,0
4	230000	Straftaten gegen die persönliche Freiheit gemäß §§ 232-233a, 234, 235, 236, 237, 238-239b, 240, 241, 316c StGB davon	171	3,9	2	1,2	112	57	0	0	2	1	0	165	96,5	168	145	23	11	6,5
4	231000	Menschenraub, Entziehung Minderjähriger, Kinderhandel §§ 234, 235, 236 StGB	2	0,0	0	0,0	1	1	0	0	0	0	0	2	100,0	2	0	2	0	0,0
64	231200	Entziehung Minderjähriger § 235 StGB	1	0,0	0	0,0	0	1	0	0	0	0	0	1	100,0	1	0	1	0	0,0
64	231300	Kinderhandel § 236 StGB	1	0,0	0	0,0	1	0	0	0	0	0	0	1	100,0	1	0	1	0	0,0
4	232000	Zwangsheirat, Nachstellung (Stalking), Freiheitsberaubung, Nötigung, Bedrohung §§ 237, 238, 239, 240, 241 StGB davon:	169	3,8	2	1,2	111	56	0	0	2	1	0	163	96,4	166	145	21	11	6,6
64	232100	Freiheitsberaubung § 239 StGB	2	0,0	0	0,0	2	0	0	0	0	0	0	2	100,0	2	2	0	0	0,0
4	232200	Nötigung § 240 StGB	70	1,6	2	2,9	50	19	0	0	1	1	0	67	95,7	72	65	7	3	4,2
64	232300	Bedrohung § 241 StGB	78	1,8	0	0,0	44	33	0	0	1	0	0	76	97,4	79	69	10	7	8,9
4	232400	Nachstellung (Stalking) gemäß § 238 StGB	19	0,4	0	0,0	15	4	0	0	0	0	0	18	94,7	19	15	4	2	10,5
4	3***00	Diebstahl ohne erschwerende Umstände §§ 242, 247, 248a-c StGB	722	16,3	16	2,2	359	357	0	0	6	0	0	330	45,7	302	233	69	17	5,6
4	3**100	Diebstahl ohne erschwerende Umstände von Kraftwagen einschl. unbefugter Ingebrauchnahme	6	0,1	0	0,0	3	2	0	0	1	0	0	5	83,3	6	6	0	0	0,0
4	3**200	Diebstahl ohne erschwerende Umstände von Mopeds und Kraftträdern einschl. unbefugter Ingebrauchnahme	5	0,1	0	0,0	4	1	0	0	0	0	0	4	80,0	5	5	0	0	0,0
4	3**300	Diebstahl ohne erschwerende Umstände von Fahrrädern einschl. unbefugter Ingebrauchnahme	28	0,6	0	0,0	13	15	0	0	0	0	0	9	32,1	12	9	3	0	0,0

Schlüssel der Tat	Straftat	erfasste Fälle		davon Versuche		Tatortverteilung (nach Einwohnerzahl)					mit Schusswaffe		aufgeklärte Fälle		TV Gesamtanzahl	davon		nichtdeutsche TV	
		Anzahl	Anteil in %	Anzahl	Anteil in %	< 20.000	20.000 < 100.000	100.000 < 500.000	>= 500.000	unbekannt	gedroht	geschossen	Anzahl	Anteil in %		männlich	weiblich	Anzahl	Anteil in %
1	2	3	4	5	6	7	8	9	10	11	12	13	14	15	16	17	18	19	20
4	3**500	Diebstahl ohne erschwerende Umstände von unbaren Zahlungsmitteln	8	0,2	0	0,0	6	2	0	0	0	0	2	25,0	2	1	1	0	0,0
4	300000	Sonstiger einfacher Diebstahl §§ 242, 247, 248a-c StGB	340	7,7	13	3,8	223	113	0	0	4	0	128	37,6	126	103	23	7	5,6
4	300100	Einfacher Diebstahl von Kraftwagen einschl. unbefugter Ingebrauchnahme	6	0,1	0	0,0	3	2	0	0	1	0	5	83,3	6	6	0	0	0,0
4	300200	Einfacher Diebstahl von Mopeds und Krafträdern einschl. unbefugter Ingebrauchnahme	5	0,1	0	0,0	4	1	0	0	0	0	4	80,0	5	5	0	0	0,0
4	300300	Einfacher Diebstahl von Fahrrädern einschl. unbefugter Ingebrauchnahme	25	0,6	0	0,0	13	12	0	0	0	0	8	32,0	10	8	2	0	0,0
4	305*00	Diebstahl ohne erschwerende Umstände in/aus Banken, Sparkassen, Postfilialen und -agenturen und dgl.	2	0,0	0	0,0	1	1	0	0	0	0	0	0,0	0	0	0	0	0,0
4	310*00	Diebstahl ohne erschwerende Umstände in/aus Dienst-, Büro-, Fabrikations-, Werkstatt- und Lagerräumen	26	0,6	0	0,0	11	15	0	0	0	0	6	23,1	12	11	1	0	0,0
4	315*00	Diebstahl ohne erschwerende Umstände in/aus Gaststätten, Kantinen, Hotels und Pensionen	5	0,1	0	0,0	4	1	0	0	0	0	1	20,0	1	1	0	0	0,0
4	325*00	Diebstahl ohne erschwerende Umstände in/aus Kiosken, Warenhäusern, Verkaufsräumen, Selbstbedienungsläden, Schaufenstern, Schaukästen und Vitrinen	172	3,9	2	1,2	22	150	0	0	0	0	149	86,6	135	99	36	9	6,7
4	326*00	Ladendiebstahl ohne erschwerende Umstände	158	3,6	2	1,3	17	141	0	0	0	0	142	89,9	131	96	35	9	6,9
4	335*00	Diebstahl ohne erschwerende Umstände in/aus Wohnungen	22	0,5	1	4,5	10	11	0	0	1	0	13	59,1	13	6	7	0	0,0
4	340*00	Diebstahl ohne erschwerende Umstände in/aus Boden-/Kellerräumen, Waschküchen	10	0,2	0	0,0	3	7	0	0	0	0	2	20,0	3	2	1	0	0,0
4	345*00	Diebstahl ohne erschwerende Umstände in/aus überwiegend unbezogenen Neu- und Rohbauten, Neubuden und Baustellen	8	0,2	0	0,0	5	3	0	0	0	0	2	25,0	2	2	0	0	0,0
4	350*00	Diebstahl ohne erschwerende Umstände an/aus Kraftfahrzeugen	84	1,9	0	0,0	50	34	0	0	0	0	10	11,9	10	9	1	1	10,0
4	4***00	Diebstahl unter erschwerenden Umständen §§ 243-244a StGB	564	12,7	130	23,0	294	257	0	0	13	0	85	15,1	88	84	4	13	14,8
4	4**100	Diebstahl unter erschwerenden Umständen von Kraftwagen	14	0,3	4	28,6	12	2	0	0	0	0	3	21,4	5	5	0	0	0,0

Schlüssel der Tat	Straftat	erfasste Fälle		davon Versuche		Tatortverteilung (nach Einwohnerzahl)					mit Schusswaffe		aufgeklärte Fälle		TV Gesamt- anzahl	davon		nichtdeutsche TV		
		Anzahl	Anteil in %	Anzahl	Anteil in %	< 20.000	20.000 < 100.000	100.000 < 500.000	>= 500.000	un- be- kannt	ge- droht	ge- schos- sen	Anzahl	Anteil in %		männ- lich	weib- lich	Anzahl	Anteil in %	
1	2	3	4	5	6	7	8	9	10	11	12	13	14	15	16	17	18	19	20	
4	4**200	Diebstahl unter erschwerenden Umständen von Mopeds und Krafträdern	21	0,5	1	4,8	9	11	0	0	1	0	0	3	14,3	4	4	0	0	0,0
4	4**300	Diebstahl unter erschwerenden Umständen von Fahrrädern	24	0,5	0	0,0	8	16	0	0	0	0	0	2	8,3	2	2	0	0	0,0
4	4**400	Diebstahl unter erschwerenden Umständen von Schusswaffen	2	0,0	0	0,0	1	1	0	0	0	0	0	1	50,0	3	3	0	2	66,7
4	4**500	Diebstahl unter erschwerenden Umständen von unbaren Zahlungsmitteln	4	0,1	1	25,0	3	1	0	0	0	0	0	1	25,0	2	2	0	2	100,0
4	4**700	Diebstahl unter erschwerenden Umständen von/aus Automaten	14	0,3	3	21,4	6	8	0	0	0	0	0	1	7,1	2	2	0	2	100,0
4	400000	Sonstiger schwerer Diebstahl §§ 243 - 244a StGB	232	5,2	65	28,0	103	123	0	0	6	0	0	34	14,7	37	34	3	3	8,1
4	400100	Schwerer Diebstahl von Kraftwagen	13	0,3	4	30,8	11	2	0	0	0	0	0	3	23,1	5	5	0	0	0,0
4	400200	Schwerer Diebstahl von Mopeds und Krafträdern	21	0,5	1	4,8	9	11	0	0	1	0	0	3	14,3	4	4	0	0	0,0
4	400300	Schwerer Diebstahl von Fahrrädern	19	0,4	0	0,0	8	11	0	0	0	0	0	2	10,5	2	2	0	0	0,0
4	400400	Schwerer Diebstahl von Schusswaffen	2	0,0	0	0,0	1	1	0	0	0	0	0	1	50,0	3	3	0	2	66,7
4	400700	Schwerer Diebstahl von/aus Automaten	12	0,3	3	25,0	5	7	0	0	0	0	0	1	8,3	2	2	0	2	100,0
4	405*00	Diebstahl unter erschwerenden Umständen in/aus Banken, Sparkassen, Postfilialen und -agenturen und dgl.	2	0,0	1	50,0	1	1	0	0	0	0	0	0	0,0	0	0	0	0	0,0
4	405000	Schwerer Diebstahl in/aus Banken, Sparkassen, Postfilialen und -agenturen	2	0,0	1	50,0	1	1	0	0	0	0	0	0	0,0	0	0	0	0	0,0
4	410*00	Diebstahl unter erschwerenden Umständen in/aus Dienst-, Büro-, Fabrikations-, Werkstatt- und Lagerräumen	42	0,9	9	21,4	26	16	0	0	0	0	0	4	9,5	5	5	0	1	20,0
4	410000	Schwerer Diebstahl in/aus Dienst-, Büro-, Fabrikations-, Werkstatt- und Lagerräumen	40	0,9	9	22,5	25	15	0	0	0	0	0	4	10,0	5	5	0	1	20,0
4	410100	Bes. schw. Fall des Diebstahls in/aus Dienst-, Büro-, Fabrikations-, Werkstatt- und Lagerräumen von Kraftwagen	1	0,0	0	0,0	1	0	0	0	0	0	0	0	0,0	0	0	0	0	0,0

	Schlüssel der Tat	Straftat	erfasste Fälle		davon Versuche		Tatortverteilung (nach Einwohnerzahl)					mit Schusswaffe		aufgeklärte Fälle		TV Gesamtanzahl	davon		nichtdeutsche TV	
			Anzahl	Anteil in %	Anzahl	Anteil in %	< 20.000	20.000 < 100.000	100.000 < 500.000	>= 500.000	unbekannt	gedroht	geschossen	Anzahl	Anteil in %		männlich	weiblich	Anzahl	Anteil in %
	1	2	3	4	5	6	7	8	9	10	11	12	13	14	15	16	17	18	19	20
4	410700	Bes. schw. Fall des Diebstahls in/aus Dienst-, Büro-, Fabrikations-, Werkstatt- und Lagerräumen von/aus Automaten	1	0,0	0	0,0	0	1	0	0	0	0	0	0	0,0	0	0	0	0	0,0
4	415*00	Diebstahl unter erschwerenden Umständen in/aus Gaststätten, Kantinen, Hotels und Pensionen	11	0,2	2	18,2	6	5	0	0	0	0	0	1	9,1	2	2	0	0	0,0
4	415000	Bes. schw. Fall des Diebstahls in/aus Gaststätten, Kantinen, Hotels und Pensionen	9	0,2	2	22,2	4	5	0	0	0	0	0	1	11,1	2	2	0	0	0,0
4	415500	Bes. schw. Fall des Diebstahls in/aus Gaststätten, Kantinen, Hotels und Pensionen von unbaren Zahlungsmitteln	1	0,0	0	0,0	1	0	0	0	0	0	0	0	0,0	0	0	0	0	0,0
4	415700	Bes. schw. Fall des Diebstahls in/aus Gaststätten, Kantinen, Hotels und Pensionen von/aus Automaten	1	0,0	0	0,0	1	0	0	0	0	0	0	0	0,0	0	0	0	0	0,0
4	425*00	Schwerer Diebstahl in/aus Kiosken, Warenhäusern, Verkaufsräumen, Selbstbedienungsläden, Schaufernern, Schaukästen und Vitrinen	14	0,3	8	57,1	6	8	0	0	0	0	0	1	7,1	2	2	0	0	0,0
4	425000	Besonders schwerer Fall des Diebstahls in/aus Kiosken, Warenhäusern, Verkaufsräumen, Selbstbedienungsläden	14	0,3	8	57,1	6	8	0	0	0	0	0	1	7,1	2	2	0	0	0,0
4	435*00	Wohnungseinbruchdiebstahl § 244 Abs. 1 Nr. 3 StGB	37	0,8	14	37,8	24	13	0	0	0	0	0	19	51,4	19	19	0	5	26,3
4	436*00	Tageswohnungseinbruch	25	0,6	8	32,0	17	8	0	0	0	0	0	12	48,0	11	11	0	4	36,4
4	440*00	Besonders schwerer Fall des Diebstahls in/aus Boden-, Kellerräumen, Waschküchen	31	0,7	4	12,9	5	26	0	0	0	0	0	7	22,6	10	9	1	1	10,0
4	440000	Besonders schwerer Fall des Diebstahls in/aus Boden-, Kellerräumen, Waschküchen	26	0,6	4	15,4	5	21	0	0	0	0	0	7	26,9	10	9	1	1	10,0
4	440300	Bes. schw. Fall des Diebstahls in/aus Boden-, Kellerräumen, Waschküchen von Fahrrädern	5	0,1	0	0,0	0	5	0	0	0	0	0	0	0,0	0	0	0	0	0,0
4	445*00	Besonders schwerer Fall des Diebstahls in/aus überwiegend unbezogenen Neu- und Rohbauten, Neubuden und Baustellen	12	0,3	3	25,0	7	3	0	0	2	0	0	0	0,0	0	0	0	0	0,0
4	445000	Besonders schwerer Fall des Diebstahls in/aus überwiegend unbezogenen Neu- und Rohbauten, Neubuden und Baustellen	12	0,3	3	25,0	7	3	0	0	2	0	0	0	0,0	0	0	0	0	0,0
4	450*00	Besonders schwerer Fall des Diebstahls an/aus Kraftfahrzeugen	116	2,6	16	13,8	82	30	0	0	4	0	0	9	7,8	10	10	0	2	20,0
4	450000	Besonders schwerer Fall des Diebstahls an/aus Kraftfahrzeugen von sonstigem Gut	115	2,6	16	13,9	81	30	0	0	4	0	0	9	7,8	10	10	0	2	20,0

	Schlüssel der Tat	Straftat	erfasste Fälle		davon Versuche		Tatortverteilung (nach Einwohnerzahl)					mit Schusswaffe		aufgeklärte Fälle		TV Gesamtanzahl	davon		nichtdeutsche TV	
			Anzahl	Anteil in %	Anzahl	Anteil in %	< 20.000	20.000 < 100.000	100.000 < 500.000	>= 500.000	unbekannt	gedroht	geschossen	Anzahl	Anteil in %		männlich	weiblich	Anzahl	Anteil in %
	1	2	3	4	5	6	7	8	9	10	11	12	13	14	15	16	17	18	19	20
4	450500	Besonders schwerer Fall des Diebstahls aus Kraftfahrzeugen von unbaren Zahlungsmitteln	1	0,0	0	0,0	1	0	0	0	0	0	0	0	0,0	0	0	0	0	0,0
4	****00	Diebstahl insgesamt	1.286	29,1	146	11,4	653	614	0	0	19	0	0	415	32,3	369	298	71	29	7,9
4	***100	Diebstahl insgesamt von Kraftwagen einschl. unbefugter Ingebrauchnahme	20	0,5	4	20,0	15	4	0	0	1	0	0	8	40,0	11	11	0	0	0,0
4	***200	Diebstahl insgesamt von Mopeds und Krafträdern einschl. unbefugter Ingebrauchnahme	26	0,6	1	3,8	13	12	0	0	1	0	0	7	26,9	8	8	0	0	0,0
4	***300	Diebstahl insgesamt von Fahrrädern einschl. unbefugter Ingebrauchnahme	52	1,2	0	0,0	21	31	0	0	0	0	0	11	21,2	13	10	3	0	0,0
4	***400	Diebstahl insgesamt von Schusswaffen	2	0,0	0	0,0	1	1	0	0	0	0	0	1	50,0	3	3	0	2	66,7
4	***500	Diebstahl insgesamt von unbaren Zahlungsmitteln	12	0,3	1	8,3	9	3	0	0	0	0	0	3	25,0	4	3	1	2	50,0
4	***700	Diebstahl insgesamt von/aus Automaten	14	0,3	3	21,4	6	8	0	0	0	0	0	1	7,1	2	2	0	2	100,0
4	*00081	Diebstahl insgesamt in/aus Wochenend- und Gartenhaus	72	1,6	18	25,0	17	52	0	0	3	0	0	10	13,9	8	7	1	0	0,0
4	*00096	Diebstahl insgesamt von Buntmetall	21	0,5	5	23,8	3	18	0	0	0	0	0	20	95,2	5	5	0	0	0,0
4	*05*00	Diebstahl insgesamt in/aus Banken, Sparkassen, Postfilialen und -agenturen und dgl.	4	0,1	1	25,0	2	2	0	0	0	0	0	0	0,0	0	0	0	0	0,0
4	*10*00	Diebstahl insgesamt in/aus Dienst-, Büro-, Fabrikations-, Werkstatt- und Lagerräumen	68	1,5	9	13,2	37	31	0	0	0	0	0	10	14,7	17	16	1	1	5,9
4	*15*00	Diebstahl insgesamt in/aus Gaststätten, Kantinen, Hotels und Pensionen	16	0,4	2	12,5	10	6	0	0	0	0	0	2	12,5	3	3	0	0	0,0
4	*25*00	Diebstahl gesamt in/aus Kiosken, Warenhäusern, Verkaufsräumen, Selbstbedienungsläden, Schaufenstern, Schaukästen und Vitrinen	186	4,2	10	5,4	28	158	0	0	0	0	0	150	80,6	137	101	36	9	6,6
4	*26*00	Diebstahl insgesamt Ladendiebstahl	158	3,6	2	1,3	17	141	0	0	0	0	0	142	89,9	131	96	35	9	6,9
4	*35*00	Diebstahl insgesamt in/aus Wohnungen	59	1,3	15	25,4	34	24	0	0	1	0	0	32	54,2	32	25	7	5	15,6
4	*40*00	Diebstahl insgesamt in/aus Boden-, Kellerräumen und Waschküchen	41	0,9	4	9,8	8	33	0	0	0	0	0	9	22,0	12	10	2	1	8,3

	Schlüssel der Tat	Straftat	erfasste Fälle		davon Versuche		Tatortverteilung (nach Einwohnerzahl)					mit Schusswaffe		aufgeklärte Fälle		TV Gesamtanzahl	davon		nichtdeutsche TV	
			Anzahl	Anteil in %	Anzahl	Anteil in %	< 20.000	20.000 < 100.000	100.000 < 500.000	>= 500.000	unbekannt	gedroht	geschossen	Anzahl	Anteil in %		männlich	weiblich	Anzahl	Anteil in %
	1	2	3	4	5	6	7	8	9	10	11	12	13	14	15	16	17	18	19	20
4	*45*00	Diebstahl insgesamt in/aus überwiegend unbezogenen Neu- und Rohbauten, Neubuden und Baustellen	20	0,5	3	15,0	12	6	0	0	2	0	0	2	10,0	2	2	0	0	0,0
4	*50*00	Diebstahl insgesamt an/aus Kraftfahrzeugen	200	4,5	16	8,0	132	64	0	0	4	0	0	19	9,5	20	19	1	3	15,0
4	*90*00	Diebstahl insgesamt Taschendiebstahl	9	0,2	0	0,0	4	5	0	0	0	0	0	0	0,0	0	0	0	0	0,0
4	500000	Vermögens- und Fälschungsdelikte	1.068	24,1	59	5,5	754	296	0	0	18	0	0	864	80,9	589	409	180	85	14,4
4	510000	Betrug §§ 263, 263a, 264, 264a, 265, 265a, 265b StGB	873	19,7	58	6,6	632	224	0	0	17	0	0	720	82,5	461	311	150	60	13,0
4	511000	Waren- und Warenkreditbetrug	184	4,2	3	1,6	163	21	0	0	0	0	0	125	67,9	121	91	30	27	22,3
4	511200	Sonstiger Warenkreditbetrug	156	3,5	1	0,6	145	11	0	0	0	0	0	100	64,1	97	76	21	24	24,7
64	511300	Warenbetrug	28	0,6	2	7,1	18	10	0	0	0	0	0	25	89,3	25	16	9	3	12,0
4	513000	Beteiligungs- und Kapitalanlagebetrug	2	0,0	0	0,0	2	0	0	0	0	0	0	2	100,0	4	3	1	0	0,0
64	513200	Anlagebetrug gemäß § 263 StGB	2	0,0	0	0,0	2	0	0	0	0	0	0	2	100,0	4	3	1	0	0,0
4	514000	Geldkreditbetrug	1	0,0	0	0,0	0	1	0	0	0	0	0	1	100,0	3	2	1	0	0,0
64	514200	Subventionsbetrug § 264 StGB	1	0,0	0	0,0	0	1	0	0	0	0	0	1	100,0	3	2	1	0	0,0
4	515000	Erschleichen von Leistungen § 265a StGB	67	1,5	0	0,0	47	9	0	0	11	0	0	66	98,5	59	45	14	7	11,9
4	516000	Betrug mittels rechtswidrig erlangter unbarer Zahlungsmittel	20	0,5	0	0,0	12	8	0	0	0	0	0	7	35,0	7	6	1	1	14,3
64	516200	Betrug mittels rechtswidrig erlangter Debitkarten ohne PIN (Lastschriftverfahren)	2	0,0	0	0,0	1	1	0	0	0	0	0	0	0,0	0	0	0	0	0,0
64	516300	Betrug mittels rechtswidrig erlangter Debitkarten mit PIN	7	0,2	0	0,0	4	3	0	0	0	0	0	3	42,9	3	3	0	0	0,0
64	516400	Betrug mittels rechtswidrig erlangter Kreditkarten	5	0,1	0	0,0	3	2	0	0	0	0	0	2	40,0	2	2	0	1	50,0

	Schlüssel der Tat	Straftat	erfasste Fälle		davon Versuche		Tatortverteilung (nach Einwohnerzahl)					mit Schusswaffe		aufgeklärte Fälle		TV Gesamtanzahl	davon		nichtdeutsche TV	
			Anzahl	Anteil in %	Anzahl	Anteil in %	< 20.000	20.000 < 100.000	100.000 < 500.000	>= 500.000	unbekannt	gedroht	geschossen	Anzahl	Anteil in %		männlich	weiblich	Anzahl	Anteil in %
	1	2	3	4	5	6	7	8	9	10	11	12	13	14	15	16	17	18	19	20
64	516500	Betrug mittels rechtswidrig erlangter Daten von Zahlungskarten	5	0,1	0	0,0	3	2	0	0	0	0	0	2	40,0	2	1	1	0	0,0
64	516900	Betrug mittels rechtswidrig erlangter sonstiger unbarer Zahlungsmittel	1	0,0	0	0,0	1	0	0	0	0	0	0	0	0,0	0	0	0	0	0,0
4	517000	Sonstiger Betrug	599	13,5	55	9,2	408	185	0	0	6	0	0	519	86,6	285	179	106	26	9,1
64	517100	Leistungsbetrug	3	0,1	0	0,0	2	1	0	0	0	0	0	3	100,0	3	1	2	0	0,0
64	517200	Leistungskreditbetrug	8	0,2	0	0,0	5	3	0	0	0	0	0	7	87,5	10	9	1	1	10,0
4	517400	Betrug z.N.v. Versicherungen und Versicherungsmisbrauch §§ 263, 265 StGB	2	0,0	0	0,0	0	2	0	0	0	0	0	2	100,0	4	3	1	0	0,0
64	517500	Computerbetrug § 263a StGB(soweit nicht unter den Schlüssel 5163 bzw. 5179 zu erfassen)	25	0,6	5	20,0	21	4	0	0	0	0	0	5	20,0	6	3	3	0	0,0
64	517600	Provisionsbetrug	236	5,3	7	3,0	229	7	0	0	0	0	0	235	99,6	27	24	3	1	3,7
64	517700	Betrug z.N.v. Sozialversicherungen und Sozialversicherungsträgern	5	0,1	0	0,0	3	2	0	0	0	0	0	5	100,0	6	4	2	0	0,0
64	517800	(Sonstiger) Sozialleistungsbetrug soweit nicht unter Schl. 5177 zu erfassen	2	0,0	0	0,0	0	2	0	0	0	0	0	1	50,0	1	1	0	1	100,0
64	518200	Einmietbetrug	14	0,3	1	7,1	10	4	0	0	0	0	0	14	100,0	15	11	4	1	6,7
4	518300	Kontoeröffnungs- und Überweisungsbetrug	2	0,0	2	100,0	2	0	0	0	0	0	0	0	0,0	0	0	0	0	0,0
64	518400	Zechbetrug	3	0,1	0	0,0	3	0	0	0	0	0	0	3	100,0	4	4	0	3	75,0
64	518900	Sonstige weitere Betrugsarten	299	6,8	40	13,4	133	160	0	0	6	0	0	244	81,6	219	126	93	19	8,7
4	520000	Veruntreuungen §§ 266, 266a, 266b StGB	11	0,2	0	0,0	9	2	0	0	0	0	0	11	100,0	14	10	4	1	7,1
4	521000	Untreue § 266 StGB	7	0,2	0	0,0	6	1	0	0	0	0	0	7	100,0	10	7	3	0	0,0
64	522000	Vorenthalten und Veruntreuen von Arbeitsentgelt § 266a StGB	4	0,1	0	0,0	3	1	0	0	0	0	0	4	100,0	4	3	1	1	25,0

	Schlüssel der Tat	Straftat	erfasste Fälle		davon Versuche		Tatortverteilung (nach Einwohnerzahl)					mit Schusswaffe		aufgeklärte Fälle		TV Gesamtanzahl	davon		nichtdeutsche TV	
			Anzahl	Anteil in %	Anzahl	Anteil in %	< 20.000	20.000 < 100.000	100.000 < 500.000	>= 500.000	unbekannt	ge-droht	ge-schos-sen	Anzahl	Anteil in %		männlich	weiblich	Anzahl	Anteil in %
	1	2	3	4	5	6	7	8	9	10	11	12	13	14	15	16	17	18	19	20
4	530000	Unterschlagung §§ 246, 247, 248a StGB	111	2,5	0	0,0	61	49	0	0	1	0	0	64	57,7	66	43	23	3	4,5
4	540000	Urkundenfälschung §§ 267-271, 273-279, 281 StGB	71	1,6	1	1,4	50	21	0	0	0	0	0	67	94,4	65	56	9	20	30,8
4	543000	Fälschung beweiserheblicher Daten, Täuschung im Rechtsverkehr bei Datenverarbeitung §§ 269, 270 StGB	2	0,0	1	50,0	2	0	0	0	0	0	0	0	0,0	0	0	0	0	0,0
4	550000	Geld- und Wertzeichenfälschung, Fälschung von Zahlungskarten mit oder ohne Garantiefunktion, Schecks und Wechseln §§ 146-149, 151, 152, 152a, 152b StGB	1	0,0	0	0,0	1	0	0	0	0	0	0	1	100,0	1	1	0	1	100,0
4	553000	Fälschung von Zahlungskarten mit oder ohne Garantiefunktion, Schecks und Wechseln gemäß §§ 152a, 152b StGB	1	0,0	0	0,0	1	0	0	0	0	0	0	1	100,0	1	1	0	1	100,0
4	553100	Gebrauch falscher Zahlungskarten mit oder ohne Garantiefunktion, Schecks und Wechsel gemäß §§ 152a, 152b StGB	1	0,0	0	0,0	1	0	0	0	0	0	0	1	100,0	1	1	0	1	100,0
4	560000	Insolvenzstraftaten §§ 283, 283a-d StGB	1	0,0	0	0,0	1	0	0	0	0	0	0	1	100,0	2	2	0	0	0,0
64	561000	Bankrott § 283 StGB	1	0,0	0	0,0	1	0	0	0	0	0	0	1	100,0	2	2	0	0	0,0
4	600000	Sonstige Straftatbestände (StGB)	976	22,1	11	1,1	528	436	0	0	12	0	0	575	58,9	570	418	152	35	6,1
4	610000	Erpressung § 253 StGB	5	0,1	2	40,0	1	4	0	0	0	0	0	3	60,0	3	2	1	1	33,3
4	620000	Widerstand gegen die Staatsgewalt und Straftaten gegen die öffentliche Ordnung §§ 111, 113, 114, 120, 121, 123-127, 129, 130-134, 136, 138, 140, 145, 145a, 145c, 145d StGB	124	2,8	0	0,0	66	53	0	0	5	0	0	116	93,5	137	109	28	10	7,3
4	621000	Widerstand gegen die Staatsgewalt §§ 111, 113, 114, 120, 121 StGB	31	0,7	0	0,0	15	15	0	0	1	0	0	31	100,0	29	27	2	3	10,3
4	621020	Widerstand gegen Vollstreckungsbeamte	31	0,7	0	0,0	15	15	0	0	1	0	0	31	100,0	29	27	2	3	10,3
4	622000	Hausfriedensbruch §§ 123, 124 StGB	61	1,4	0	0,0	41	17	0	0	3	0	0	55	90,2	81	63	18	7	8,6
64	622100	Hausfriedensbruch § 123 StGB	61	1,4	0	0,0	41	17	0	0	3	0	0	55	90,2	81	63	18	7	8,6
4	624000	Vortäuschen einer Straftat § 145d StGB	16	0,4	0	0,0	4	12	0	0	0	0	0	16	100,0	17	8	9	0	0,0

	Schlüssel der Tat	Straftat	erfasste Fälle		davon Versuche		Tatortverteilung (nach Einwohnerzahl)					mit Schusswaffe		aufgeklärte Fälle		TV Gesamtanzahl	davon		nichtdeutsche TV	
			Anzahl	Anteil in %	Anzahl	Anteil in %	< 20.000	20.000 < 100.000	100.000 < 500.000	>= 500.000	unbekannt	ge-droht	ge-schos-sen	Anzahl	Anteil in %		männlich	weiblich	Anzahl	Anteil in %
	1	2	3	4	5	6	7	8	9	10	11	12	13	14	15	16	17	18	19	20
4	624200	Vortäuschen eines Diebstahls	1	0,0	0	0,0	1	0	0	0	0	0	0	1	100,0	1	0	1	0	0,0
4	626000	Gewaltdarstellung § 131 StGB	1	0,0	0	0,0	0	1	0	0	0	0	0	1	100,0	1	1	0	0	0,0
64	627000	Volksverhetzung § 130 StGB	4	0,1	0	0,0	0	3	0	0	1	0	0	4	100,0	6	6	0	0	0,0
4	630000	Begünstigung, Strafvereitelung (ohne Strafvereitelung im Amt), Hehlerei und Geldwäsche §§ 257, 258, 259-261 StGB	8	0,2	1	12,5	5	3	0	0	0	0	0	8	100,0	8	6	2	0	0,0
4	632000	Sonstige Hehlerei §§ 259-260a StGB	5	0,1	0	0,0	4	1	0	0	0	0	0	5	100,0	5	4	1	0	0,0
64	633000	Geldwäsche, Verschleierung unrechtmäßig erlangter Vermögenswerte § 261 StGB	2	0,0	0	0,0	1	1	0	0	0	0	0	2	100,0	2	2	0	0	0,0
4	640000	Brandstiftung und Herbeiführen einer Brandgefahr §§ 306-306d, 306f StGB	23	0,5	1	4,3	11	12	0	0	0	0	0	12	52,2	20	17	3	5	25,0
4	641000	(Vorsätzliche) Brandstiftung und Herbeiführen einer Brandgefahr §§ 306-306c, 306f Abs. 1 und 2 StGB	13	0,3	1	7,7	9	4	0	0	0	0	0	4	30,8	7	6	1	5	71,4
4	650000	Wettbewerbs-, Korruptions- und Amtsdelikte §§ 258a, 298-300, 331-353d, 355, 357 StGB	2	0,0	0	0,0	1	1	0	0	0	0	0	2	100,0	2	2	0	0	0,0
4	651000	Vorteilsannahme, Bestechlichkeit §§ 331, 332, 335 StGB	1	0,0	0	0,0	1	0	0	0	0	0	0	1	100,0	1	1	0	0	0,0
64	651100	Vorteilsannahme durch einen Amtsträger oder ein für den öffentlichen Dienst besonders Verpflichteter, Richter oder Schiedsrichter	1	0,0	0	0,0	1	0	0	0	0	0	0	1	100,0	1	1	0	0	0,0
4	655000	Sonstige Straftaten im Amt §§ 258a, 339-353d, 355, 357 StGB	1	0,0	0	0,0	0	1	0	0	0	0	0	1	100,0	1	1	0	0	0,0
64	655200	Verletzung des Dienstgeheimnisses § 353b StGB	1	0,0	0	0,0	0	1	0	0	0	0	0	1	100,0	1	1	0	0	0,0
4	660000	Strafbarer Eigennutz §§ 284, 285, 287-293, 297 StGB	3	0,1	0	0,0	2	1	0	0	0	0	0	2	66,7	6	6	0	1	16,7
4	662000	Wilderei §§ 292, 293 StGB	3	0,1	0	0,0	2	1	0	0	0	0	0	2	66,7	6	6	0	1	16,7
64	662100	Jagdwilderei § 292 StGB	1	0,0	0	0,0	1	0	0	0	0	0	0	0	0,0	0	0	0	0	0,0
4	670000	Alle sonstigen Straftaten gemäß StGB - ohne Verkehrsdelikte	811	18,3	7	0,9	442	362	0	0	7	0	0	432	53,3	426	304	122	20	4,7

	Schlüssel der Tat	Straftat	erfasste Fälle		davon Versuche		Tatortverteilung (nach Einwohnerzahl)					mit Schusswaffe		aufgeklärte Fälle		TV Gesamtanzahl	davon		nichtdeutsche TV	
			Anzahl	Anteil in %	Anzahl	Anteil in %	< 20.000	20.000 < 100.000	100.000 < 500.000	>= 500.000	unbekannt	ge-droht	ge-schos-sen	Anzahl	Anteil in %		männlich	weiblich	Anzahl	Anteil in %
	1	2	3	4	5	6	7	8	9	10	11	12	13	14	15	16	17	18	19	20
64	671000	Verletzung der Unterhaltspflicht § 170 StGB	5	0,1	0	0,0	4	1	0	0	0	0	0	5	100,0	5	5	0	0	0,0
64	672000	Verletzung der Fürsorge- oder Erziehungspflicht § 171 StGB	6	0,1	0	0,0	4	2	0	0	0	0	0	6	100,0	8	3	5	0	0,0
4	673000	Beleidigung §§ 185-187, 189 StGB	222	5,0	0	0,0	114	107	0	0	1	0	0	209	94,1	213	140	73	9	4,2
4	673100	Beleidigung auf sexueller Grundlage §§ 185-187, 189 StGB	56	1,3	0	0,0	26	30	0	0	0	0	0	54	96,4	57	37	20	4	7,0
4	674000	Sachbeschädigung §§ 303-305a StGB	491	11,1	7	1,4	266	220	0	0	5	0	0	158	32,2	166	132	34	7	4,2
4	674010	Sachbeschädigung gemäß § 303 StGB ohne Schl. 6741 00 u. 6743 00	263	5,9	1	0,4	140	122	0	0	1	0	0	107	40,7	113	91	22	5	4,4
4	674020	Gemeinschaftliche Sachbeschädigung ohne Schl. 6743 20	5	0,1	0	0,0	2	3	0	0	0	0	0	2	40,0	2	2	0	0	0,0
4	674100	Sachbeschädigung an Kfz	140	3,2	3	2,1	66	72	0	0	2	0	0	38	27,1	48	38	10	2	4,2
4	674200	Datenveränderung, Computersabotage §§ 303a, 303b StGB	9	0,2	3	33,3	6	3	0	0	0	0	0	2	22,2	2	2	0	0	0,0
4	674300	Sonstige Sachbeschädigung auf Straßen, Wegen oder Plätzen	74	1,7	0	0,0	52	20	0	0	2	0	0	9	12,2	8	5	3	0	0,0
4	674310	Sonstige Sachbeschädigung auf Straßen, Wegen oder Plätzen gemäß § 303 StGB	65	1,5	0	0,0	48	15	0	0	2	0	0	5	7,7	6	3	3	0	0,0
4	674320	Gemeinschaftliche Sachbeschädigung auf Straßen, Wegen oder Plätzen	9	0,2	0	0,0	4	5	0	0	0	0	0	4	44,4	2	2	0	0	0,0
4	675000	Sprengstoff- und Strahlungsverbrechen §§ 307 - 312 StGB	1	0,0	0	0,0	0	1	0	0	0	0	0	0	0,0	0	0	0	0	0,0
64	675200	Herbeiführen einer Sprengstoffexplosion § 308 StGB	1	0,0	0	0,0	0	1	0	0	0	0	0	0	0,0	0	0	0	0	0,0
4	676000	Straftaten gegen die Umwelt §§ 324, 324a, 325-330a StGB	4	0,1	0	0,0	4	0	0	0	0	0	0	2	50,0	2	2	0	0	0,0
4	676100	Gewässerverunreinigung § 324 StGB	2	0,0	0	0,0	2	0	0	0	0	0	0	0	0,0	0	0	0	0	0,0
4	676400	Unerlaubter Umgang mit Abfällen § 326 außer Abs. 2 StGB	1	0,0	0	0,0	1	0	0	0	0	0	0	1	100,0	1	1	0	0	0,0

	Schlüssel der Tat	Straftat	erfasste Fälle		davon Versuche		Tatortverteilung (nach Einwohnerzahl)					mit Schusswaffe		aufgeklärte Fälle		TV Gesamtanzahl	davon		nichtdeutsche TV	
			Anzahl	Anteil in %	Anzahl	Anteil in %	< 20.000	20.000 < 100.000	100.000 < 500.000	>= 500.000	unbekannt	gedroht	geschossen	Anzahl	Anteil in %		männlich	weiblich	Anzahl	Anteil in %
	1	2	3	4	5	6	7	8	9	10	11	12	13	14	15	16	17	18	19	20
4	676410	Unerlaubter Umgang mit Abfällen § 326 Abs. 1	1	0,0	0	0,0	1	0	0	0	0	0	0	1	100,0	1	1	0	0	0,0
4	676500	Unerlaubtes Betreiben von Anlagen § 327 StGB	1	0,0	0	0,0	1	0	0	0	0	0	0	1	100,0	1	1	0	0	0,0
4	676520	Unerlaubtes Betreiben von Anlagen § 327 Abs. 2	1	0,0	0	0,0	1	0	0	0	0	0	0	1	100,0	1	1	0	0	0,0
4	678000	Ausspähen, Abfangen von Daten einschl. Vorbereitungshandlungen gemäß §§ 202a, 202b, 202c StGB	15	0,3	0	0,0	10	4	0	0	1	0	0	3	20,0	4	3	1	0	0,0
4	700000	Strafrechtliche Nebengesetze	388	8,8	6	1,5	191	183	0	0	14	0	1	370	95,4	330	276	54	17	5,2
4	710000	Straftaten gegen strafrechtliche Nebengesetze auf dem Wirtschaftssektor	33	0,7	1	3,0	29	3	0	0	1	0	0	29	87,9	30	26	4	2	6,7
4	712000	Straftaten nach AktG, GenG, GmbHG, HGB, RechnungslegungsG, UmwandlungsG	1	0,0	0	0,0	1	0	0	0	0	0	0	1	100,0	2	2	0	0	0,0
64	712200	Insolvenzverschleppung § 15a InsO	1	0,0	0	0,0	1	0	0	0	0	0	0	1	100,0	2	2	0	0	0,0
4	715000	Straftaten im Zusammenhang mit Urheberrechtsbestimmungen (UrheberrechtsG, MarkenG, § 17 UWG, GebrauchsmusterG, GeschmacksmusterG, KunsturheberrechtsG, PatentG, HalbleiterschutzG)	11	0,2	1	9,1	9	2	0	0	0	0	0	8	72,7	8	7	1	1	12,5
64	715300	Verrat von Betriebs- und Geschäftsgeheimnissen nach § 17 Abs. 1 und 4 UWG	2	0,0	0	0,0	2	0	0	0	0	0	0	1	50,0	2	2	0	0	0,0
4	716000	Straftaten im Zusammenhang mit Lebens- und Arzneimitteln (z.B. Lebensmittel- und Futtermittelgesetzbuch, ArzneimittelG, WeinG)	1	0,0	0	0,0	0	1	0	0	0	0	0	1	100,0	1	1	0	0	0,0
4	716200	Straftaten nach dem Arzneimittelgesetz	1	0,0	0	0,0	0	1	0	0	0	0	0	1	100,0	1	1	0	0	0,0
4	716210	Straftaten nach dem Arzneimittelgesetz gemäß § 95 AMG	1	0,0	0	0,0	0	1	0	0	0	0	0	1	100,0	1	1	0	0	0,0
4	719000	Sonstige Straftaten (Nebengesetze) auf dem Wirtschaftssektor (z.B. Rennwett- und LotterieG, UWG ohne § 17, VersicherungsaufsichtsG, WirtschaftsstrafG, Gewerbeordnung)	20	0,5	0	0,0	19	0	0	0	1	0	0	19	95,0	19	16	3	1	5,3
64	719200	Straftaten nach UWG ohne § 17	1	0,0	0	0,0	1	0	0	0	0	0	0	0	0,0	0	0	0	0	0,0
4	720000	Straftaten gegen sonstige strafrechtliche Nebengesetze-ohne Verkehrsdelikte-	39	0,9	0	0,0	22	16	0	0	1	0	0	37	94,9	37	35	2	4	10,8

	Schlüssel der Tat	Straftat	erfasste Fälle		davon Versuche		Tatortverteilung (nach Einwohnerzahl)					mit Schusswaffe		aufgeklärte Fälle		TV Gesamtanzahl	davon		nichtdeutsche TV	
			Anzahl	Anteil in %	Anzahl	Anteil in %	< 20.000	20.000 < 100.000	100.000 < 500.000	>= 500.000	unbekannt	gedroht	geschossen	Anzahl	Anteil in %		männlich	weiblich	Anzahl	Anteil in %
	1	2	3	4	5	6	7	8	9	10	11	12	13	14	15	16	17	18	19	20
4	725000	Straftaten gegen das Aufenthalts-, das Asylverfahrens- und das Freizügigkeitsgesetz/EU	3	0,1	0	0,0	1	2	0	0	0	0	0	3	100,0	3	3	0	3	100,0
64	725700	Unerlaubter Aufenthalt gemäß § 95 Abs. 1 Nr. 1, 2 und Abs. 2 Nr. 1b Aufenthaltsgesetz	2	0,0	0	0,0	1	1	0	0	0	0	0	2	100,0	2	2	0	2	100,0
64	725900	Sonstige Verstöße gegen das Aufenthaltsgesetz	1	0,0	0	0,0	0	1	0	0	0	0	0	1	100,0	1	1	0	1	100,0
4	726000	Straftaten gegen das Sprengstoff-, das Waffen- und das Kriegswaffenkontrollgesetz	36	0,8	0	0,0	21	14	0	0	1	0	0	34	94,4	34	32	2	1	2,9
64	726100	Straftaten gegen das Sprengstoffgesetz	3	0,1	0	0,0	3	0	0	0	0	0	0	2	66,7	2	2	0	0	0,0
64	726200	Straftaten gegen das Waffengesetz	33	0,7	0	0,0	18	14	0	0	1	0	0	32	97,0	32	30	2	1	3,1
64	730000	Rauschgiftdelikte -Betäubungsmittelgesetz- (soweit nicht bereits mit anderer Schlüsselzahl erfasst)	306	6,9	5	1,6	134	162	0	0	10	0	0	300	98,0	273	225	48	11	4,0
64	731000	Allgemeine Verstöße gemäß § 29 BtMG(soweit nicht unter 7340 pp. zu erfassen)	228	5,2	4	1,8	100	120	0	0	8	0	0	227	99,6	213	175	38	10	4,7
64	731200	Allgemeiner Verstoß mit Kokain einschl. Crack	1	0,0	0	0,0	0	1	0	0	0	0	0	1	100,0	1	1	0	0	0,0
64	731600	Allgemeiner Verstoß mit Amphetamin und seine Derivate in Pulver- oder flüssiger sowie in Tabletten- bzw. Kapselform (Ecstasy)	17	0,4	0	0,0	9	8	0	0	0	0	0	16	94,1	19	13	6	1	5,3
64	731700	Allgemeiner Verstoß mit Methamphetamin in Pulver-, kristalliner oder flüssiger sowie in Tabletten- bzw. Kapselform	41	0,9	0	0,0	14	25	0	0	2	0	0	41	100,0	39	32	7	0	0,0
64	731800	Allgemeiner Verstoß mit Cannabis und Zubereitungen	110	2,5	1	0,9	63	43	0	0	4	0	0	110	100,0	109	94	15	6	5,5
64	731900	Allgemeiner Verstoß mit sonstigen Betäubungsmitteln	59	1,3	3	5,1	14	43	0	0	2	0	0	59	100,0	58	46	12	3	5,2
64	732000	Unerlaubter Handel mit und Schmuggel von Rauschgiften gemäß § 29 BtMG	48	1,1	0	0,0	16	32	0	0	0	0	0	46	95,8	46	43	3	2	4,3
64	732600	Unerlaubter Handel mit und Schmuggel von Amphetamin und seine Derivate in Pulver- oder flüssiger sowie in Tabletten- bzw. Kapselform (Ecstasy)	2	0,0	0	0,0	1	1	0	0	0	0	0	2	100,0	2	1	1	0	0,0
64	732700	Unerlaubter Handel mit und Schmuggel von Methamphetamin in Pulver-, kristalliner oder flüssiger sowie in Tabletten- bzw. Kapselform	6	0,1	0	0,0	3	3	0	0	0	0	0	6	100,0	6	6	0	0	0,0

	Schlüssel der Tat	Straftat	erfasste Fälle		davon Versuche		Tatortverteilung (nach Einwohnerzahl)					mit Schusswaffe		aufgeklärte Fälle		TV Gesamtanzahl	davon		nichtdeutsche TV	
			Anzahl	Anteil in %	Anzahl	Anteil in %	< 20.000	20.000 < 100.000	100.000 < 500.000	>= 500.000	unbekannt	ge-droht	ge-schos-sen	Anzahl	Anteil in %		männlich	weiblich	Anzahl	Anteil in %
	1	2	3	4	5	6	7	8	9	10	11	12	13	14	15	16	17	18	19	20
64	732800	Unerlaubter Handel mit und Schmuggel von Cannabis und Zubereitungen (§ 29 BtMG)	30	0,7	0	0,0	11	19	0	0	0	0	0	28	93,3	28	28	0	1	3,6
64	732900	Unerlaubter Handel mit und Schmuggel von sonstigen Betäubungsmitteln (§ 29 BtMG)	10	0,2	0	0,0	1	9	0	0	0	0	0	10	100,0	10	8	2	1	10,0
64	733000	Unerlaubte Einfuhr von Betäubungsmitteln gemäß § 30 Abs. 1 Nr. 4 BtMG (in nicht geringer Menge)	4	0,1	0	0,0	3	1	0	0	0	0	0	4	100,0	4	3	1	0	0,0
64	733800	Unerlaubte Einfuhr in nicht geringer Menge von Cannabis und Zubereitungen (§ 30 Abs. 1 Nr. 4 BtMG)	1	0,0	0	0,0	1	0	0	0	0	0	0	1	100,0	1	1	0	0	0,0
64	733900	Unerlaubte Einfuhr in nicht geringer Menge von sonstigen Betäubungsmitteln (§ 30 Abs. 1 Nr. 4 BtMG)	3	0,1	0	0,0	2	1	0	0	0	0	0	3	100,0	3	2	1	0	0,0
64	734000	Sonstige Verstöße gegen das BtMG	26	0,6	1	3,8	15	9	0	0	2	0	0	23	88,5	25	17	8	0	0,0
64	734100	Unerlaubter Anbau von Betäubungsmitteln gemäß § 29 Abs. 1 Nr. 1 BtMG	10	0,2	1	10,0	5	4	0	0	1	0	0	8	80,0	10	7	3	0	0,0
64	734500	Abgabe, Verabreichung oder Überlassung von Betäubungsmitteln an Minderjährige § 29a Abs. 1 Nr. 1 - ggf. § 30 Abs. 1 Nr. 2 BtMG	2	0,0	0	0,0	1	1	0	0	0	0	0	1	50,0	1	1	0	0	0,0
64	734800	Unerlaubte(r) Handel, Herstellung, Abgabe und Besitz in nicht geringer Menge von Betäubungsmitteln gemäß § 29a Abs. 1 Nr. 2 BtMG	14	0,3	0	0,0	9	4	0	0	1	0	0	14	100,0	15	10	5	0	0,0
64	740000	Straftaten gegen strafrechtliche Nebengesetze auf dem Umweltsektor (neben Schlüssel 7160)	10	0,2	0	0,0	6	2	0	0	2	0	1	4	40,0	5	4	1	0	0,0
64	743000	Straftaten nach dem Bundesnaturschutz-, Tierschutz-, Bundesjagd- und PflanzenschutzG	10	0,2	0	0,0	6	2	0	0	2	0	1	4	40,0	5	4	1	0	0,0
4	890000	Straftaten insgesamt, jedoch ohne Verstöße gegen das Aufenthalts-, das Asylverfahrens- und das Freizügigkeitsgesetz/EU (Schlüssel 7250)	4.421	99,9	261	5,9	2.514	1.830	0	0	77	1	2	2.881	65,2	2.111	1.594	517	184	8,7
4	891000	Rauschgiftkriminalität	306	6,9	5	1,6	134	162	0	0	10	0	0	300	98,0	273	225	48	11	4,0
4	892000	Gewaltkriminalität	124	2,8	28	22,6	65	58	0	0	1	0	1	107	86,3	140	120	20	6	4,3
4	893000	Wirtschaftskriminalität	279	6,3	16	5,7	262	17	0	0	0	0	0	263	94,3	56	50	6	6	10,7
4	893100	bei Betrug	251	5,7	15	6,0	236	15	0	0	0	0	0	245	97,6	46	40	6	5	10,9

	Schlüssel der Tat	Straftat	erfasste Fälle		davon Versuche		Tatortverteilung (nach Einwohnerzahl)					mit Schusswaffe		aufgeklärte Fälle		TV Gesamtanzahl	davon		nichtdeutsche TV	
			Anzahl	Anteil in %	Anzahl	Anteil in %	< 20.000	20.000 < 100.000	100.000 < 500.000	>= 500.000	unbekannt	ge-droht	ge-schos-sen	Anzahl	Anteil in %		männlich	weiblich	Anzahl	Anteil in %
	1	2	3	4	5	6	7	8	9	10	11	12	13	14	15	16	17	18	19	20
4	893200	Insolvenzstraftaten gemäß StGB und Nebenstrafrecht	2	0,0	0	0,0	2	0	0	0	0	0	0	2	100,0	2	2	0	0	0,0
4	893300	Wirtschaftskriminalität im Anlage- und Finanzierungsbereich pp.	2	0,0	0	0,0	2	0	0	0	0	0	0	2	100,0	4	3	1	0	0,0
4	893400	Wettbewerbsdelikte	3	0,1	0	0,0	3	0	0	0	0	0	0	1	33,3	2	2	0	0	0,0
4	893500	Wirtschaftskriminalität im Zusammenhang mit Arbeitsverhältnissen	2	0,0	0	0,0	1	1	0	0	0	0	0	2	100,0	2	2	0	1	50,0
4	893600	Betrug und Untreue im Zusammenhang mit Beteiligungen und Kapitalanlagen	2	0,0	0	0,0	2	0	0	0	0	0	0	2	100,0	4	3	1	0	0,0
4	894000	Sexueller Missbrauch von Kindern	19	0,4	0	0,0	12	7	0	0	0	0	0	19	100,0	17	17	0	0	0,0
4	896000	Straftaten gegen Bestimmungen zum Schutze der Jugend	2	0,0	0	0,0	2	0	0	0	0	0	0	2	100,0	2	1	1	0	0,0
4	897000	Computerkriminalität	58	1,3	9	15,5	43	14	0	0	1	0	0	13	22,4	15	11	4	0	0,0
4	898000	Umweltkriminalität	19	0,4	0	0,0	12	5	0	0	2	0	1	9	47,4	14	13	1	1	7,1
4	898100	Umweltstraftaten gemäß 29. Abschnitt des StGB	4	0,1	0	0,0	4	0	0	0	0	0	0	2	50,0	2	2	0	0	0,0
4	898200	Sonstige Straftaten nach dem StGB mit Umweltrelevanz	4	0,1	0	0,0	2	2	0	0	0	0	0	2	50,0	6	6	0	1	16,7
4	898300	Umweltstraftaten gemäß strafrechtlichen Nebengesetzen	11	0,2	0	0,0	6	3	0	0	2	0	1	5	45,5	6	5	1	0	0,0
4	899000	Straßenkriminalität	577	13,0	41	7,1	338	228	0	0	11	0	1	132	22,9	153	134	19	9	5,9
4	899100	Straßenraub	1	0,0	1	100,0	1	0	0	0	0	0	0	0	0,0	1	1	0	0	0,0
4	899200	Straßendiebstahl	310	7,0	24	7,7	189	115	0	0	6	0	0	45	14,5	48	45	3	5	10,4
4	899500	Sachbeschädigung durch Graffiti insgesamt	43	1,0	0	0,0	34	8	0	0	1	0	0	5	11,6	3	3	0	0	0,0

Liste:

Beschreibung:

Auswertebereich:

Auswertezeitraum:

Filter:

Details:

B-001; Nullwerte=aus

Grundtabelle - keine Einschränkung - Auflistung nach Delikten - nur Obergruppen - Sonstige - Fall u. TV

Tatortgemeinde; Hierarchie=an - Landkreis Sonneberg

Januar 2014 - Dezember 2014

keine Einschränkung

Schlüssel der Tat	Straftat	erfasste Fälle		davon Versuche		Tatortverteilung (nach Einwohnerzahl)					mit Schusswaffe		aufgeklärte Fälle		TV Gesamtanzahl	davon		nichtdeutsche TV		
		Anzahl	Anteil in %	Anzahl	Anteil in %	< 20.000	20.000 < 100.000	100.000 < 500.000	>= 500.000	unbekannt	gedroht	geschossen	Anzahl	Anteil in %		männlich	weiblich	Anzahl	Anteil in %	
1	2	3	4	5	6	7	8	9	10	11	12	13	14	15	16	17	18	19	20	
64	-----	Straftaten insgesamt	2.932	100,0	129	4,4	1.135	1.768	0	0	29	2	3	1.969	67,2	1.370	1.031	339	96	7,0
4	000000	Straftaten gegen das Leben	1	0,0	1	100,0	1	0	0	0	0	0	0	1	100,0	1	1	0	0	0,0
4	020000	Totschlag und Tötung auf Verlangen §§ 212, 213, 216 StGB	1	0,0	1	100,0	1	0	0	0	0	0	0	1	100,0	1	1	0	0	0,0
4	100000	Straftaten gegen die sexuelle Selbstbestimmung	28	1,0	1	3,6	6	21	0	0	1	0	0	24	85,7	25	24	1	5	20,0
4	110000	Straftaten gegen die sexuelle Selbstbestimmung unter Gewaltanwendung oder Ausnutzen eines Abhängigkeitsverhältnisses §§ 174, 174a, 174b, 174c, 177, 178 StGB	11	0,4	0	0,0	0	10	0	0	1	0	0	9	81,8	10	10	0	3	30,0
4	111000	Vergewaltigung und sexuelle Nötigung §§ 177 Abs. 2, 3 und 4, 178 StGB	6	0,2	0	0,0	0	6	0	0	0	0	0	4	66,7	4	4	0	0	0,0
64	111100	Vergewaltigung/sexuelle Nötigung überfallartig (Einzeläter) gemäß § 177 Abs. 2 Nr. 1, Abs. 3 und 4 StGB	5	0,2	0	0,0	0	5	0	0	0	0	0	3	60,0	3	3	0	0	0,0
64	111400	Sonstige Straftaten gemäß § 177 Abs. 2 Nr. 1, Abs. 3 und 4 StGB	1	0,0	0	0,0	0	1	0	0	0	0	0	1	100,0	1	1	0	0	0,0
64	112000	Sonstige sexuelle Nötigung gemäß § 177 Abs. 1 und Abs. 5 StGB	5	0,2	0	0,0	0	4	0	0	1	0	0	5	100,0	6	6	0	3	50,0
4	130000	Sexueller Missbrauch §§ 176, 176a, 176b, 179, 182, 183, 183a StGB	12	0,4	1	8,3	4	8	0	0	0	0	0	10	83,3	10	10	0	1	10,0
4	131000	Sexueller Missbrauch von Kindern §§ 176, 176a, 176b StGB	5	0,2	0	0,0	1	4	0	0	0	0	0	5	100,0	5	5	0	0	0,0
64	131100	Sexuelle Handlungen gemäß § 176 Abs. 1 und 2 StGB	3	0,1	0	0,0	0	3	0	0	0	0	0	3	100,0	3	3	0	0	0,0
64	131400	Einwirken auf Kinder gemäß § 176 Abs. 4 Nr. 3 und 4 StGB	1	0,0	0	0,0	1	0	0	0	0	0	0	1	100,0	1	1	0	0	0,0
64	131700	Sonstiger schwerer sexueller Missbrauch von Kindern gemäß § 176a StGB	1	0,0	0	0,0	0	1	0	0	0	0	0	1	100,0	1	1	0	0	0,0
4	132000	Exhibitionistische Handlungen und Erregung öffentlichen Ärgernisses §§ 183, 183a StGB	3	0,1	0	0,0	2	1	0	0	0	0	0	1	33,3	1	1	0	0	0,0
64	133000	Sexueller Missbrauch von Jugendlichen gemäß § 182 StGB	3	0,1	1	33,3	0	3	0	0	0	0	0	3	100,0	3	3	0	1	33,3

	Schlüssel der Tat	Straftat	erfasste Fälle		davon Versuche		Tatortverteilung (nach Einwohnerzahl)					mit Schusswaffe		aufgeklärte Fälle		TV Gesamtanzahl	davon		nichtdeutsche TV	
			Anzahl	Anteil in %	Anzahl	Anteil in %	< 20.000	20.000 < 100.000	100.000 < 500.000	>= 500.000	unbekannt	ge-droht	ge-schos-sen	Anzahl	Anteil in %		männlich	weiblich	Anzahl	Anteil in %
	1	2	3	4	5	6	7	8	9	10	11	12	13	14	15	16	17	18	19	20
64	134000	Sexueller Missbrauch Widerstandsunfähiger gemäß § 179 StGB	1	0,0	0	0,0	1	0	0	0	0	0	0	1	100,0	1	1	0	0	0,0
4	140000	Ausnutzen sexueller Neigung gemäß §§ 180, 180a, 181a, 184, 184a, 184b, 184c, 184d, 184e, 184f StGB	5	0,2	0	0,0	2	3	0	0	0	0	0	5	100,0	5	4	1	1	20,0
64	142000	Zuhälterei gemäß § 181a StGB	1	0,0	0	0,0	0	1	0	0	0	0	0	1	100,0	1	1	0	1	100,0
4	143000	Verbreitung pornographischer Schriften (Erzeugnisse) gemäß §§ 184, 184a, 184b, 184c, 184d StGB	4	0,1	0	0,0	2	2	0	0	0	0	0	4	100,0	4	3	1	0	0,0
64	143100	Verbreitung pornographischer Schriften (Erzeugnisse) an Personen unter 18 Jahren gemäß § 184 Abs. 1 Nr. 1, 2, 5 StGB	3	0,1	0	0,0	1	2	0	0	0	0	0	3	100,0	3	2	1	0	0,0
64	143400	Verbreitung von Kinderpornographie gemäß § 184b Abs. 1 StGB	1	0,0	0	0,0	1	0	0	0	0	0	0	1	100,0	1	1	0	0	0,0
4	200000	Rohheitsdelikte und Straftaten gegen die persönliche Freiheit	462	15,8	15	3,2	142	317	0	0	3	1	2	429	92,9	367	296	71	22	6,0
4	210000	Raub, räuberische Erpressung und räuberischer Angriff auf Kraftfahrer §§ 249-252, 255, 316a StGB	14	0,5	3	21,4	1	13	0	0	0	0	0	12	85,7	16	15	1	2	12,5
4	214000	Räuberischer Angriff auf Kraftfahrer § 316a StGB	1	0,0	0	0,0	0	1	0	0	0	0	0	0	0,0	0	0	0	0	0,0
4	217000	Sonstige Raubüberfälle auf Straßen, Wegen oder Plätzen	3	0,1	0	0,0	0	3	0	0	0	0	0	1	33,3	1	1	0	0	0,0
4	220000	Körperverletzung §§ 223-227, 229, 231 StGB	320	10,9	10	3,1	90	228	0	0	2	0	2	298	93,1	266	219	47	15	5,6
4	222000	Gefährliche und schwere Körperverletzung, Verstümmelung weiblicher Genitalien §§ 224, 226, 231 StGB	57	1,9	7	12,3	17	40	0	0	0	0	2	50	87,7	64	50	14	7	10,9
4	222100	Gefährliche und schwere Körperverletzung auf Straßen, Wegen oder Plätzen	27	0,9	4	14,8	6	21	0	0	0	0	2	23	85,2	30	25	5	1	3,3
4	223000	Misshandlung von Schutzbefohlenen § 225 StGB	9	0,3	0	0,0	4	5	0	0	0	0	0	9	100,0	9	7	2	0	0,0
64	223100	Misshandlung von Kindern	6	0,2	0	0,0	3	3	0	0	0	0	0	6	100,0	6	5	1	0	0,0
64	224000	Vorsätzliche einfache Körperverletzung gemäß § 223 StGB	243	8,3	3	1,2	66	175	0	0	2	0	0	231	95,1	205	171	34	10	4,9
64	225000	Fahrlässige Körperverletzung gemäß § 229 StGB	11	0,4	0	0,0	3	8	0	0	0	0	0	8	72,7	8	7	1	0	0,0

	Schlüssel der Tat	Straftat	erfasste Fälle		davon Versuche		Tatortverteilung (nach Einwohnerzahl)					mit Schusswaffe		aufgeklärte Fälle		TV Gesamtanzahl	davon		nichtdeutsche TV	
			Anzahl	Anteil in %	Anzahl	Anteil in %	< 20.000	20.000 < 100.000	100.000 < 500.000	>= 500.000	unbekannt	gedroht	geschossen	Anzahl	Anteil in %		männlich	weiblich	Anzahl	Anteil in %
	1	2	3	4	5	6	7	8	9	10	11	12	13	14	15	16	17	18	19	20
4	230000	Straftaten gegen die persönliche Freiheit gemäß §§ 232-233a, 234, 235, 236, 237, 238-239b, 240, 241, 316c StGB davon	128	4,4	2	1,6	51	76	0	0	1	1	0	119	93,0	110	87	23	5	4,5
4	231000	Menschenraub, Entziehung Minderjähriger, Kinderhandel §§ 234, 235, 236 StGB	3	0,1	0	0,0	1	2	0	0	0	0	0	3	100,0	4	3	1	0	0,0
64	231200	Entziehung Minderjähriger gemäß § 235 StGB	3	0,1	0	0,0	1	2	0	0	0	0	0	3	100,0	4	3	1	0	0,0
4	232000	Zwangsheirat, Nachstellung (Stalking), Freiheitsberaubung, Nötigung, Bedrohung §§ 237, 238, 239, 240, 241 StGB davon:	125	4,3	2	1,6	50	74	0	0	1	1	0	116	92,8	107	85	22	5	4,7
64	232100	Freiheitsberaubung gemäß § 239 StGB	3	0,1	0	0,0	1	2	0	0	0	0	0	2	66,7	2	2	0	0	0,0
4	232200	Nötigung § 240 StGB	30	1,0	2	6,7	13	16	0	0	1	1	0	29	96,7	31	18	13	0	0,0
64	232300	Bedrohung gemäß § 241 StGB	82	2,8	0	0,0	29	53	0	0	0	0	0	76	92,7	71	62	9	5	7,0
4	232400	Nachstellung (Stalking) gemäß § 238 StGB	10	0,3	0	0,0	7	3	0	0	0	0	0	9	90,0	8	7	1	0	0,0
4	3***00	Diebstahl ohne erschwerende Umstände §§ 242, 247, 248a-c StGB	540	18,4	8	1,5	190	346	0	0	4	0	0	296	54,8	273	205	68	34	12,5
4	3**100	Diebstahl ohne erschwerende Umstände von Kraftwagen einschl. unbefugter Ingebrauchnahme	2	0,1	0	0,0	0	2	0	0	0	0	0	2	100,0	2	1	1	0	0,0
4	3**200	Diebstahl ohne erschwerende Umstände von Mopeds und Krafträdern einschl. unbefugter Ingebrauchnahme	1	0,0	1	100,0	1	0	0	0	0	0	0	0	0,0	0	0	0	0	0,0
4	3**300	Diebstahl ohne erschwerende Umstände von Fahrrädern einschl. unbefugter Ingebrauchnahme	41	1,4	0	0,0	6	35	0	0	0	0	0	13	31,7	13	13	0	1	7,7
4	3**500	Diebstahl ohne erschwerende Umstände von unbaren Zahlungsmitteln	3	0,1	0	0,0	1	2	0	0	0	0	0	2	66,7	2	2	0	0	0,0
4	300000	Sonstiger einfacher Diebstahl §§ 242, 247, 248a-c StGB	215	7,3	3	1,4	95	117	0	0	3	0	0	80	37,2	91	73	18	6	6,6
4	300100	Einfacher Diebstahl von Kraftwagen einschl. unbefugter Ingebrauchnahme	2	0,1	0	0,0	0	2	0	0	0	0	0	2	100,0	2	1	1	0	0,0
4	300200	Einfacher Diebstahl von Mopeds und Krafträdern einschl. unbefugter Ingebrauchnahme	1	0,0	1	100,0	1	0	0	0	0	0	0	0	0,0	0	0	0	0	0,0
4	300300	Einfacher Diebstahl von Fahrrädern einschl. unbefugter Ingebrauchnahme	37	1,3	0	0,0	5	32	0	0	0	0	0	11	29,7	12	12	0	1	8,3

	Schlüssel der Tat	Straftat	erfasste Fälle		davon Versuche		Tatortverteilung (nach Einwohnerzahl)					mit Schusswaffe		aufgeklärte Fälle		TV Gesamtanzahl	davon		nichtdeutsche TV	
			Anzahl	Anteil in %	Anzahl	Anteil in %	< 20.000	20.000 < 100.000	100.000 < 500.000	>= 500.000	unbekannt	gedroht	geschossen	Anzahl	Anteil in %		männlich	weiblich	Anzahl	Anteil in %
	1	2	3	4	5	6	7	8	9	10	11	12	13	14	15	16	17	18	19	20
4	305*00	Diebstahl ohne erschwerende Umstände in/aus Banken, Sparkassen, Postfilialen und -agenturen und dgl.	1	0,0	0	0,0	1	0	0	0	0	0	0	1	100,0	1	1	0	0	0,0
4	310*00	Diebstahl ohne erschwerende Umstände in/aus Dienst-, Büro-, Fabrikations-, Werkstatt- und Lagerräumen	12	0,4	1	8,3	4	7	0	0	1	0	0	5	41,7	5	5	0	0	0,0
4	315*00	Diebstahl ohne erschwerende Umstände in/aus Gaststätten, Kantinen, Hotels und Pensionen	1	0,0	0	0,0	0	1	0	0	0	0	0	1	100,0	2	1	1	0	0,0
4	325*00	Diebstahl ohne erschwerende Umstände in/aus Kiosken, Warenhäusern, Verkaufsräumen, Selbstbedienungsläden, Schaufenstern, Schaukästen und Vitrinen	187	6,4	3	1,6	58	129	0	0	0	0	0	168	89,8	157	113	44	22	14,0
4	326*00	Ladendiebstahl ohne erschwerende Umstände	183	6,2	2	1,1	56	127	0	0	0	0	0	165	90,2	153	109	44	22	14,4
4	335*00	Diebstahl ohne erschwerende Umstände in/aus Wohnungen	26	0,9	0	0,0	8	18	0	0	0	0	0	18	69,2	21	17	4	5	23,8
4	340*00	Diebstahl ohne erschwerende Umstände in/aus Boden-/Kellerräumen, Waschküchen	12	0,4	0	0,0	5	7	0	0	0	0	0	4	33,3	5	5	0	0	0,0
4	345*00	Diebstahl ohne erschwerende Umstände in/aus überwiegend unbezogenen Neu- und Rohbauten, Baubuden und Baustellen	2	0,1	0	0,0	2	0	0	0	0	0	0	0	0,0	0	0	0	0	0,0
4	350*00	Diebstahl ohne erschwerende Umstände an/aus Kraftfahrzeugen	38	1,3	0	0,0	9	29	0	0	0	0	0	5	13,2	8	6	2	0	0,0
4	4***00	Diebstahl unter erschwerenden Umständen §§ 243-244a StGB	322	11,0	73	22,7	111	208	0	0	3	0	0	107	33,2	67	64	3	4	6,0
4	4**100	Diebstahl unter erschwerenden Umständen von Kraftwagen	2	0,1	0	0,0	0	2	0	0	0	0	0	3	150,0	3	3	0	1	33,3
4	4**200	Diebstahl unter erschwerenden Umständen von Mopeds und Kraftködern	6	0,2	0	0,0	6	0	0	0	0	0	0	2	33,3	2	2	0	0	0,0
4	4**300	Diebstahl unter erschwerenden Umständen von Fahrrädern	23	0,8	1	4,3	4	19	0	0	0	0	0	9	39,1	9	9	0	0	0,0
4	4**700	Diebstahl unter erschwerenden Umständen von/aus Automaten	8	0,3	1	12,5	4	4	0	0	0	0	0	4	50,0	2	2	0	0	0,0
4	4**800	Diebstahl unter erschwerenden Umständen von Antiquitäten, Kunst- und sakralen Gegenständen	1	0,0	0	0,0	1	0	0	0	0	0	0	0	0,0	0	0	0	0	0,0
4	400000	Sonstiger schwerer Diebstahl §§ 243 - 244a StGB	88	3,0	27	30,7	42	45	0	0	1	0	0	26	29,5	40	37	3	3	7,5
4	400100	Schwerer Diebstahl von Kraftwagen	1	0,0	0	0,0	0	1	0	0	0	0	0	2	200,0	2	2	0	0	0,0

	Schlüssel der Tat	Straftat	erfasste Fälle		davon Versuche		Tatortverteilung (nach Einwohnerzahl)					mit Schusswaffe		aufgeklärte Fälle		TV Gesamtanzahl	davon		nichtdeutsche TV	
			Anzahl	Anteil in %	Anzahl	Anteil in %	< 20.000	20.000 < 100.000	100.000 < 500.000	>= 500.000	unbekannt	gedroht	geschossen	Anzahl	Anteil in %		männlich	weiblich	Anzahl	Anteil in %
	1	2	3	4	5	6	7	8	9	10	11	12	13	14	15	16	17	18	19	20
4	400200	Schwerer Diebstahl von Mopeds und Krafträdern	6	0,2	0	0,0	6	0	0	0	0	0	0	2	33,3	2	2	0	0	0,0
4	400300	Schwerer Diebstahl von Fahrrädern	14	0,5	1	7,1	1	13	0	0	0	0	0	6	42,9	6	6	0	0	0,0
4	400700	Schwerer Diebstahl von/aus Automaten	8	0,3	1	12,5	4	4	0	0	0	0	0	4	50,0	2	2	0	0	0,0
4	400800	Schwerer Diebstahl von Antiquitäten, Kunst- und sakralen Gegenständen	1	0,0	0	0,0	1	0	0	0	0	0	0	0	0,0	0	0	0	0	0,0
4	410*00	Diebstahl unter erschwerenden Umständen in/aus Dienst-, Büro-, Fabrikations-, Werkstatt- und Lagerräumen	41	1,4	11	26,8	17	24	0	0	0	0	0	9	22,0	9	9	0	1	11,1
4	410000	Schwerer Diebstahl in/aus Dienst-, Büro-, Fabrikations-, Werkstatt- und Lagerräumen	38	1,3	11	28,9	16	22	0	0	0	0	0	8	21,1	8	8	0	0	0,0
4	410100	Bes. schw. Fall des Diebstahls in/aus Dienst-, Büro-, Fabrikations-, Werkstatt- und Lagerräumen von Kraftwagen	1	0,0	0	0,0	0	1	0	0	0	0	0	1	100,0	1	1	0	1	100,0
4	410300	Bes. schw. Fall des Diebstahls in/aus Dienst-, Büro-, Fabrikations-, Werkstatt- und Lagerräumen von Fahrrädern	2	0,1	0	0,0	1	1	0	0	0	0	0	0	0,0	0	0	0	0	0,0
4	415*00	Diebstahl unter erschwerenden Umständen in/aus Gaststätten, Kantinen, Hotels und Pensionen	6	0,2	2	33,3	2	4	0	0	0	0	0	0	0,0	0	0	0	0	0,0
4	415000	Bes. schw. Fall des Diebstahls in/aus Gaststätten, Kantinen, Hotels und Pensionen	6	0,2	2	33,3	2	4	0	0	0	0	0	0	0,0	0	0	0	0	0,0
4	425*00	Schwerer Diebstahl in/aus Kiosken, Warenhäusern, Verkaufsräumen, Selbstbedienungsläden, Schaufenstern, Schaukästen und Vitrinen	8	0,3	3	37,5	3	5	0	0	0	0	0	4	50,0	3	3	0	0	0,0
4	425000	Besonders schwerer Fall des Diebstahls in/aus Kiosken, Warenhäusern, Verkaufsräumen, Selbstbedienungsläden	8	0,3	3	37,5	3	5	0	0	0	0	0	4	50,0	3	3	0	0	0,0
4	435*00	Wohnungseinbruchdiebstahl § 244 Abs. 1 Nr. 3 StGB	17	0,6	5	29,4	4	13	0	0	0	0	0	4	23,5	7	7	0	0	0,0
4	436*00	Tageswohnungseinbruch	10	0,3	2	20,0	2	8	0	0	0	0	0	2	20,0	4	4	0	0	0,0
4	440*00	Besonders schwerer Fall des Diebstahls in/aus Boden-, Kellerräumen, Waschküchen	82	2,8	21	25,6	19	63	0	0	0	0	0	46	56,1	7	7	0	0	0,0
4	440000	Besonders schwerer Fall des Diebstahls in/aus Boden-, Kellerräumen, Waschküchen	75	2,6	21	28,0	17	58	0	0	0	0	0	43	57,3	4	4	0	0	0,0

	Schlüssel der Tat	Straftat	erfasste Fälle		davon Versuche		Tatortverteilung (nach Einwohnerzahl)					mit Schusswaffe		aufgeklärte Fälle		TV Gesamtanzahl	davon		nichtdeutsche TV	
			Anzahl	Anteil in %	Anzahl	Anteil in %	< 20.000	20.000 < 100.000	100.000 < 500.000	>= 500.000	unbekannt	gedroht	geschossen	Anzahl	Anteil in %		männlich	weiblich	Anzahl	Anteil in %
	1	2	3	4	5	6	7	8	9	10	11	12	13	14	15	16	17	18	19	20
4	440300	Bes. schw. Fall des Diebstahls in/aus Boden-, Kellerräumen, Waschküchen von Fahrrädern	7	0,2	0	0,0	2	5	0	0	0	0	0	3	42,9	3	3	0	0	0,0
4	445*00	Besonders schwerer Fall des Diebstahls in/aus überwiegend unbezogenen Neu- und Rohbauten, Baubuden und Baustellen	3	0,1	1	33,3	1	1	0	0	1	0	0	0	0,0	0	0	0	0	0,0
4	445000	Besonders schwerer Fall des Diebstahls in/aus überwiegend unbezogenen Neu- und Rohbauten, Baubuden und Baustellen	3	0,1	1	33,3	1	1	0	0	1	0	0	0	0,0	0	0	0	0	0,0
4	450*00	Besonders schwerer Fall des Diebstahls an/aus Kraftfahrzeugen	47	1,6	1	2,1	11	35	0	0	1	0	0	4	8,5	7	7	0	0	0,0
4	450000	Besonders schwerer Fall des Diebstahls an/aus Kraftfahrzeugen von sonstigem Gut	47	1,6	1	2,1	11	35	0	0	1	0	0	4	8,5	7	7	0	0	0,0
4	****00	Diebstahl insgesamt	862	29,4	81	9,4	301	554	0	0	7	0	0	403	46,8	320	251	69	37	11,6
4	***100	Diebstahl insgesamt von Kraftwagen einschl. unbefugter Ingebrauchnahme	4	0,1	0	0,0	0	4	0	0	0	0	0	5	125,0	5	4	1	1	20,0
4	***200	Diebstahl insgesamt von Mopeds und Krafträdern einschl. unbefugter Ingebrauchnahme	7	0,2	1	14,3	7	0	0	0	0	0	0	2	28,6	2	2	0	0	0,0
4	***300	Diebstahl insgesamt von Fahrrädern einschl. unbefugter Ingebrauchnahme	64	2,2	1	1,6	10	54	0	0	0	0	0	22	34,4	21	21	0	1	4,8
4	***500	Diebstahl insgesamt von unbaren Zahlungsmitteln	3	0,1	0	0,0	1	2	0	0	0	0	0	2	66,7	2	2	0	0	0,0
4	***700	Diebstahl insgesamt von/aus Automaten	8	0,3	1	12,5	4	4	0	0	0	0	0	4	50,0	2	2	0	0	0,0
4	***800	Diebstahl insgesamt von Antiquitäten, Kunst- und sakralen Gegenständen	1	0,0	0	0,0	1	0	0	0	0	0	0	0	0,0	0	0	0	0	0,0
4	*00081	Diebstahl insgesamt in/aus Wochenend- und Gartenhaus	11	0,4	2	18,2	0	11	0	0	0	0	0	5	45,5	6	5	1	0	0,0
4	*00086	Diebstahl insgesamt in/aus einer Kirche	1	0,0	0	0,0	0	1	0	0	0	0	0	1	100,0	1	1	0	0	0,0
4	*00096	Diebstahl insgesamt von Buntmetall	10	0,3	2	20,0	7	3	0	0	0	0	0	4	40,0	8	7	1	0	0,0
4	*05*00	Diebstahl insgesamt in/aus Banken, Sparkassen, Postfilialen und -agenturen und dgl.	1	0,0	0	0,0	1	0	0	0	0	0	0	1	100,0	1	1	0	0	0,0
4	*10*00	Diebstahl insgesamt in/aus Dienst-, Büro-, Fabrikations-, Werkstatt- und Lagerräumen	53	1,8	12	22,6	21	31	0	0	1	0	0	14	26,4	13	13	0	1	7,7

	Schlüssel der Tat	Straftat	erfasste Fälle		davon Versuche		Tatortverteilung (nach Einwohnerzahl)					mit Schusswaffe		aufgeklärte Fälle		TV Gesamtanzahl	davon		nichtdeutsche TV	
			Anzahl	Anteil in %	Anzahl	Anteil in %	< 20.000	20.000 < 100.000	100.000 < 500.000	>= 500.000	unbekannt	ge-droht	ge-schos-sen	Anzahl	Anteil in %		männlich	weiblich	Anzahl	Anteil in %
	1	2	3	4	5	6	7	8	9	10	11	12	13	14	15	16	17	18	19	20
4	*15*00	Diebstahl insgesamt in/aus Gaststätten, Kantinen, Hotels und Pensionen	7	0,2	2	28,6	2	5	0	0	0	0	0	1	14,3	2	1	1	0	0,0
4	*25*00	Diebstahl gesamt in/aus Kiosken, Warenhäusern, Verkaufsräumen, Selbstbedienungsläden, Schaufenstern, Schaukästen und Vitrinen	195	6,7	6	3,1	61	134	0	0	0	0	0	172	88,2	158	114	44	22	13,9
4	*26*00	Diebstahl insgesamt Ladendiebstahl	183	6,2	2	1,1	56	127	0	0	0	0	0	165	90,2	153	109	44	22	14,4
4	*35*00	Diebstahl insgesamt in/aus Wohnungen	43	1,5	5	11,6	12	31	0	0	0	0	0	22	51,2	27	23	4	5	18,5
4	*40*00	Diebstahl insgesamt in/aus Boden-, Kellerräumen und Waschküchen	94	3,2	21	22,3	24	70	0	0	0	0	0	50	53,2	10	10	0	0	0,0
4	*45*00	Diebstahl insgesamt in/aus überwiegend unbezogenen Neu- und Rohbauten, Baubuden und Baustellen	5	0,2	1	20,0	3	1	0	0	1	0	0	0	0,0	0	0	0	0	0,0
4	*50*00	Diebstahl insgesamt an/aus Kraftfahrzeugen	85	2,9	1	1,2	20	64	0	0	1	0	0	9	10,6	14	12	2	0	0,0
4	*90*00	Diebstahl insgesamt Taschendiebstahl	4	0,1	0	0,0	1	3	0	0	0	0	0	0	0,0	0	0	0	0	0,0
4	500000	Vermögens- und Fälschungsdelikte	408	13,9	14	3,4	170	233	0	0	5	0	0	312	76,5	259	177	82	20	7,7
4	510000	Betrug §§ 263, 263a, 264, 264a, 265, 265a, 265b StGB	291	9,9	14	4,8	136	151	0	0	4	0	0	228	78,4	182	123	59	16	8,8
4	511000	Waren- und Warenkreditbetrug	101	3,4	2	2,0	43	58	0	0	0	0	0	96	95,0	61	40	21	2	3,3
4	511200	Sonstiger Warenkreditbetrug	42	1,4	2	4,8	13	29	0	0	0	0	0	39	92,9	35	22	13	2	5,7
64	511300	Warenbetrug	59	2,0	0	0,0	30	29	0	0	0	0	0	57	96,6	28	20	8	0	0,0
4	514000	Geldkreditbetrug	1	0,0	0	0,0	0	1	0	0	0	0	0	1	100,0	1	1	0	0	0,0
64	514200	Subventionsbetrug gemäß § 264 StGB	1	0,0	0	0,0	0	1	0	0	0	0	0	1	100,0	1	1	0	0	0,0
4	515000	Erschleichen von Leistungen § 265a StGB	6	0,2	0	0,0	3	2	0	0	1	0	0	6	100,0	6	4	2	0	0,0
4	516000	Betrug mittels rechtswidrig erlangter unbarer Zahlungsmittel	47	1,6	1	2,1	25	21	0	0	1	0	0	15	31,9	14	12	2	0	0,0

	Schlüssel der Tat	Straftat	erfasste Fälle		davon Versuche		Tatortverteilung (nach Einwohnerzahl)					mit Schusswaffe		aufgeklärte Fälle		TV Gesamtanzahl	davon		nichtdeutsche TV	
			Anzahl	Anteil in %	Anzahl	Anteil in %	< 20.000	20.000 < 100.000	100.000 < 500.000	>= 500.000	unbekannt	gedroht	geschossen	Anzahl	Anteil in %		männlich	weiblich	Anzahl	Anteil in %
	1	2	3	4	5	6	7	8	9	10	11	12	13	14	15	16	17	18	19	20
64	516200	Betrug mittels rechtswidrig erlangter Debitkarten ohne PIN (Lastschriftverfahren)	4	0,1	0	0,0	0	4	0	0	0	0	0	4	100,0	1	1	0	0	0,0
64	516300	Betrug mittels rechtswidrig erlangter Debitkarten mit PIN	9	0,3	0	0,0	6	3	0	0	0	0	0	5	55,6	4	3	1	0	0,0
64	516400	Betrug mittels rechtswidrig erlangter Kreditkarten	5	0,2	0	0,0	0	4	0	0	1	0	0	4	80,0	7	7	0	0	0,0
64	516500	Betrug mittels rechtswidrig erlangter Daten von Zahlungskarten	26	0,9	1	3,8	17	9	0	0	0	0	0	2	7,7	2	1	1	0	0,0
64	516900	Betrug mittels rechtswidrig erlangter sonstiger unbarer Zahlungsmittel	3	0,1	0	0,0	2	1	0	0	0	0	0	0	0,0	0	0	0	0	0,0
4	517000	Sonstiger Betrug	136	4,6	11	8,1	65	69	0	0	2	0	0	110	80,9	115	80	35	14	12,2
64	517100	Leistungsbetrug	2	0,1	0	0,0	0	2	0	0	0	0	0	2	100,0	3	2	1	0	0,0
64	517200	Leistungskreditbetrug	13	0,4	0	0,0	6	6	0	0	1	0	0	11	84,6	11	8	3	1	9,1
4	517400	Betrug z.N.v. Versicherungen und Versicherungsmisbrauch §§ 263, 265 StGB	2	0,1	1	50,0	1	1	0	0	0	0	0	2	100,0	3	3	0	0	0,0
64	517500	Computerbetrug (soweit nicht unter den Schlüssel 5163 bzw. 5179 zu erfassen) gemäß § 263a StGB	4	0,1	0	0,0	2	2	0	0	0	0	0	1	25,0	2	1	1	0	0,0
64	517600	Provisionsbetrug	1	0,0	0	0,0	0	1	0	0	0	0	0	1	100,0	1	0	1	1	100,0
64	517700	Betrug z.N.v. Sozialversicherungen und Sozialversicherungsträgern	11	0,4	0	0,0	1	10	0	0	0	0	0	11	100,0	12	6	6	0	0,0
64	518200	Einmietbetrug	17	0,6	0	0,0	11	5	0	0	1	0	0	17	100,0	27	21	6	9	33,3
4	518300	Kontoeröffnungs- und Überweisungsbetrug	4	0,1	1	25,0	1	3	0	0	0	0	0	3	75,0	2	2	0	0	0,0
64	518400	Zechbetrug	1	0,0	0	0,0	0	1	0	0	0	0	0	1	100,0	4	3	1	0	0,0
64	518900	Sonstige weitere Betrugsarten	81	2,8	9	11,1	43	38	0	0	0	0	0	61	75,3	53	37	16	3	5,7
4	520000	Veruntreuungen §§ 266, 266a, 266b StGB	13	0,4	0	0,0	4	9	0	0	0	0	0	12	92,3	11	7	4	0	0,0

	Schlüssel der Tat	Straftat	erfasste Fälle		davon Versuche		Tatortverteilung (nach Einwohnerzahl)					mit Schusswaffe		aufgeklärte Fälle		TV Gesamtanzahl	davon		nichtdeutsche TV	
			Anzahl	Anteil in %	Anzahl	Anteil in %	< 20.000	20.000 < 100.000	100.000 < 500.000	>= 500.000	unbekannt	gedroht	geschossen	Anzahl	Anteil in %		männlich	weiblich	Anzahl	Anteil in %
	1	2	3	4	5	6	7	8	9	10	11	12	13	14	15	16	17	18	19	20
4	521000	Untreue § 266 StGB	2	0,1	0	0,0	1	1	0	0	0	0	0	1	50,0	1	1	0	0	0,0
64	522000	Vorenthalten und Veruntreuen von Arbeitsentgelt gemäß § 266a StGB	11	0,4	0	0,0	3	8	0	0	0	0	0	11	100,0	10	6	4	0	0,0
4	530000	Unterschlagung §§ 246, 247, 248a StGB	70	2,4	0	0,0	22	47	0	0	1	0	0	40	57,1	43	34	9	2	4,7
4	540000	Urkundenfälschung §§ 267-271, 273-279, 281 StGB	34	1,2	0	0,0	8	26	0	0	0	0	0	32	94,1	35	22	13	2	5,7
4	543000	Fälschung beweiserheblicher Daten, Täuschung im Rechtsverkehr bei Datenverarbeitung §§ 269, 270 StGB	5	0,2	0	0,0	1	4	0	0	0	0	0	5	100,0	6	4	2	0	0,0
4	600000	Sonstige Straftatbestände (StGB)	899	30,7	13	1,4	402	486	0	0	11	1	0	536	59,6	471	344	127	12	2,5
4	610000	Erpressung § 253 StGB	3	0,1	1	33,3	1	2	0	0	0	0	0	2	66,7	4	3	1	0	0,0
4	620000	Widerstand gegen die Staatsgewalt und Straftaten gegen die öffentliche Ordnung §§ 111, 113, 114, 120, 121, 123-127, 129, 130-134, 136, 138, 140, 145, 145a, 145c, 145d StGB	142	4,8	0	0,0	82	60	0	0	0	1	0	138	97,2	125	102	23	4	3,2
4	621000	Widerstand gegen die Staatsgewalt §§ 111, 113, 114, 120, 121 StGB	28	1,0	0	0,0	11	17	0	0	0	0	0	28	100,0	26	21	5	2	7,7
4	621020	Widerstand gegen Vollstreckungsbeamte	28	1,0	0	0,0	11	17	0	0	0	0	0	28	100,0	26	21	5	2	7,7
4	622000	Hausfriedensbruch §§ 123, 124 StGB	83	2,8	0	0,0	57	26	0	0	0	0	0	82	98,8	60	51	9	1	1,7
64	622100	Hausfriedensbruch gemäß § 123 StGB	83	2,8	0	0,0	57	26	0	0	0	0	0	82	98,8	60	51	9	1	1,7
4	623000	Landfriedensbruch §§ 125, 125a StGB	1	0,0	0	0,0	1	0	0	0	0	0	0	1	100,0	9	7	2	0	0,0
4	624000	Vortäuschen einer Straftat § 145d StGB	8	0,3	0	0,0	3	5	0	0	0	0	0	8	100,0	12	7	5	0	0,0
4	624200	Vortäuschen eines Diebstahls	1	0,0	0	0,0	1	0	0	0	0	0	0	1	100,0	2	2	0	0	0,0
4	630000	Begünstigung, Strafvereitelung (ohne Strafvereitelung im Amt), Hehlerei und Geldwäsche §§ 257, 258, 259-261 StGB	22	0,8	4	18,2	9	13	0	0	0	0	0	21	95,5	19	12	7	0	0,0
4	631000	Hehlerei von Kfz §§ 259-260a StGB	1	0,0	0	0,0	1	0	0	0	0	0	0	1	100,0	1	1	0	0	0,0

	Schlüssel der Tat	Straftat	erfasste Fälle		davon Versuche		Tatortverteilung (nach Einwohnerzahl)					mit Schusswaffe		aufgeklärte Fälle		TV Gesamtanzahl	davon		nichtdeutsche TV	
			Anzahl	Anteil in %	Anzahl	Anteil in %	< 20.000	20.000 < 100.000	100.000 < 500.000	>= 500.000	unbekannt	ge-droht	ge-schos-sen	Anzahl	Anteil in %		männlich	weiblich	Anzahl	Anteil in %
	1	2	3	4	5	6	7	8	9	10	11	12	13	14	15	16	17	18	19	20
4	632000	Sonstige Hehlerei §§ 259-260a StGB	8	0,3	2	25,0	3	5	0	0	0	0	0	8	100,0	8	6	2	0	0,0
64	633000	Geldwäsche, Verschleierung unrechtmäßig erlangter Vermögenswerte gemäß § 261 StGB	8	0,3	2	25,0	4	4	0	0	0	0	0	7	87,5	5	3	2	0	0,0
4	640000	Brandstiftung und Herbeiführen einer Brandgefahr §§ 306-306d, 306f StGB	18	0,6	3	16,7	8	10	0	0	0	0	0	7	38,9	6	3	3	0	0,0
4	641000	(Vorsätzliche) Brandstiftung und Herbeiführen einer Brandgefahr §§ 306-306c, 306f Abs. 1 und 2 StGB	11	0,4	3	27,3	4	7	0	0	0	0	0	4	36,4	3	2	1	0	0,0
4	650000	Wettbewerbs-, Korruptions- und Amtsdelikte §§ 258a, 298-300, 331-353d, 355, 357 StGB	3	0,1	0	0,0	2	1	0	0	0	0	0	3	100,0	4	4	0	0	0,0
4	655000	Sonstige Straftaten im Amt §§ 258a, 339-353d, 355, 357 StGB	3	0,1	0	0,0	2	1	0	0	0	0	0	3	100,0	4	4	0	0	0,0
64	655100	Körperverletzung im Amt gemäß § 340 StGB	1	0,0	0	0,0	0	1	0	0	0	0	0	1	100,0	2	2	0	0	0,0
64	655200	Verletzung des Dienstgeheimnisses gemäß § 353b StGB	1	0,0	0	0,0	1	0	0	0	0	0	0	1	100,0	1	1	0	0	0,0
4	660000	Strafbarer Eigennutz §§ 284, 285, 287-293, 297 StGB	3	0,1	0	0,0	2	1	0	0	0	0	0	2	66,7	7	5	2	0	0,0
4	662000	Wilderei §§ 292, 293 StGB	2	0,1	0	0,0	2	0	0	0	0	0	0	1	50,0	1	1	0	0	0,0
64	662100	Jagdwilderei gemäß § 292 StGB	2	0,1	0	0,0	2	0	0	0	0	0	0	1	50,0	1	1	0	0	0,0
64	663000	Wucher gemäß § 291 StGB	1	0,0	0	0,0	0	1	0	0	0	0	0	1	100,0	6	4	2	0	0,0
4	670000	Alle sonstigen Straftaten gemäß StGB - ohne Verkehrsdelikte	708	24,1	5	0,7	298	399	0	0	11	0	0	363	51,3	337	240	97	8	2,4
64	671000	Verletzung der Unterhaltspflicht gemäß § 170 StGB	7	0,2	0	0,0	6	1	0	0	0	0	0	7	100,0	7	7	0	0	0,0
4	673000	Beleidigung §§ 185-187, 189 StGB	186	6,3	0	0,0	72	110	0	0	4	0	0	172	92,5	167	103	64	4	2,4
4	673100	Beleidigung auf sexueller Grundlage §§ 185-187, 189 StGB	34	1,2	0	0,0	7	26	0	0	1	0	0	30	88,2	28	19	9	0	0,0
4	674000	Sachbeschädigung §§ 303-305a StGB	404	13,8	5	1,2	174	225	0	0	5	0	0	135	33,4	140	114	26	1	0,7

	Schlüssel der Tat	Straftat	erfasste Fälle		davon Versuche		Tatortverteilung (nach Einwohnerzahl)					mit Schusswaffe		aufgeklärte Fälle		TV Gesamtanzahl	davon		nichtdeutsche TV	
			Anzahl	Anteil in %	Anzahl	Anteil in %	< 20.000	20.000 < 100.000	100.000 < 500.000	>= 500.000	unbekannt	ge-droht	ge-schos-sen	Anzahl	Anteil in %		männlich	weiblich	Anzahl	Anteil in %
	1	2	3	4	5	6	7	8	9	10	11	12	13	14	15	16	17	18	19	20
4	674010	Sachbeschädigung gemäß § 303 StGB ohne Schl. 6741 00 u. 6743 00	208	7,1	2	1,0	89	117	0	0	2	0	0	87	41,8	94	76	18	1	1,1
4	674020	Gemeinschaftliche Sachbeschädigung ohne Schl. 6743 20	4	0,1	0	0,0	2	2	0	0	0	0	0	1	25,0	2	2	0	0	0,0
4	674100	Sachbeschädigung an Kfz	125	4,3	2	1,6	51	72	0	0	2	0	0	35	28,0	36	29	7	0	0,0
4	674200	Datenveränderung, Computersabotage §§ 303a, 303b StGB	1	0,0	0	0,0	1	0	0	0	0	0	0	0	0,0	0	0	0	0	0,0
4	674300	Sonstige Sachbeschädigung auf Straßen, Wegen oder Plätzen	66	2,3	1	1,5	31	34	0	0	1	0	0	12	18,2	14	12	2	0	0,0
4	674310	Sonstige Sachbeschädigung auf Straßen, Wegen oder Plätzen gemäß § 303 StGB	58	2,0	1	1,7	26	31	0	0	1	0	0	10	17,2	12	10	2	0	0,0
4	674320	Gemeinschaftliche Sachbeschädigung auf Straßen, Wegen oder Plätzen	8	0,3	0	0,0	5	3	0	0	0	0	0	2	25,0	2	2	0	0	0,0
4	676000	Straftaten gegen die Umwelt §§ 324, 324a, 325-330a StGB	3	0,1	0	0,0	0	2	0	0	1	0	0	2	66,7	5	5	0	1	20,0
4	676100	Gewässerverunreinigung § 324 StGB	1	0,0	0	0,0	0	0	0	0	1	0	0	0	0,0	0	0	0	0	0,0
4	676400	Unerlaubter Umgang mit Abfällen § 326 außer Abs. 2 StGB	1	0,0	0	0,0	0	1	0	0	0	0	0	1	100,0	4	4	0	1	25,0
4	676410	Unerlaubter Umgang mit Abfällen § 326 Abs. 1	1	0,0	0	0,0	0	1	0	0	0	0	0	1	100,0	4	4	0	1	25,0
4	676500	Unerlaubtes Betreiben von Anlagen § 327 StGB	1	0,0	0	0,0	0	1	0	0	0	0	0	1	100,0	1	1	0	0	0,0
4	676520	Unerlaubtes Betreiben von Anlagen § 327 Abs. 2	1	0,0	0	0,0	0	1	0	0	0	0	0	1	100,0	1	1	0	0	0,0
4	678000	Ausspähen, Abfangen von Daten einschl. Vorbereitungshandlungen gemäß §§ 202a, 202b, 202c StGB	52	1,8	0	0,0	32	20	0	0	0	0	0	8	15,4	5	4	1	0	0,0
4	700000	Strafrechtliche Nebengesetze	272	9,3	4	1,5	113	157	0	0	2	0	1	264	97,1	185	156	29	14	7,6
4	710000	Straftaten gegen strafrechtliche Nebengesetze auf dem Wirtschaftssektor	26	0,9	0	0,0	22	4	0	0	0	0	0	26	100,0	7	7	0	0	0,0
4	712000	Straftaten nach AktG, GenG, GmbHG, HGB, RechnungslegungsG, UmwandlungsG	1	0,0	0	0,0	0	1	0	0	0	0	0	1	100,0	1	1	0	0	0,0

	Schlüssel der Tat	Straftat	erfasste Fälle		davon Versuche		Tatortverteilung (nach Einwohnerzahl)					mit Schusswaffe		aufgeklärte Fälle		TV Gesamtanzahl	davon		nichtdeutsche TV	
			Anzahl	Anteil in %	Anzahl	Anteil in %	< 20.000	20.000 < 100.000	100.000 < 500.000	>= 500.000	unbekannt	gedroht	geschossen	Anzahl	Anteil in %		männlich	weiblich	Anzahl	Anteil in %
	1	2	3	4	5	6	7	8	9	10	11	12	13	14	15	16	17	18	19	20
64	712200	Insolvenzverschleppung gemäß § 15a InsO	1	0,0	0	0,0	0	1	0	0	0	0	0	1	100,0	1	1	0	0	0,0
4	715000	Straftaten im Zusammenhang mit Urheberrechtsbestimmungen (UrheberrechtsG, MarkenG, § 17 UWG, GebrauchsmusterG, GeschmacksmusterG, KunsturheberrechtsG, PatentG, HalbleiterschutzG)	23	0,8	0	0,0	22	1	0	0	0	0	0	23	100,0	4	4	0	0	0,0
4	716000	Straftaten im Zusammenhang mit Lebens- und Arzneimitteln (z.B. Lebensmittel- und Futtermittelgesetzbuch, ArzneimittelG, WeinG)	2	0,1	0	0,0	0	2	0	0	0	0	0	2	100,0	2	2	0	0	0,0
4	716200	Straftaten nach dem Arzneimittelgesetz	2	0,1	0	0,0	0	2	0	0	0	0	0	2	100,0	2	2	0	0	0,0
4	716210	Straftaten nach dem Arzneimittelgesetz gemäß § 95 AMG	2	0,1	0	0,0	0	2	0	0	0	0	0	2	100,0	2	2	0	0	0,0
4	720000	Straftaten gegen sonstige strafrechtliche Nebengesetze-ohne Verkehrsdelikte-	41	1,4	0	0,0	11	30	0	0	0	0	1	38	92,7	34	31	3	6	17,6
4	725000	Straftaten gegen das Aufenthalts-, das Asylverfahrens- und das Freizügigkeitsgesetz/EU	5	0,2	0	0,0	0	5	0	0	0	0	0	5	100,0	5	4	1	5	100,0
4	725500	Straftaten gegen §§ 84, 85 Asylverfahrensgesetz	1	0,0	0	0,0	0	1	0	0	0	0	0	1	100,0	1	1	0	1	100,0
64	725900	Sonstige Verstöße gegen das Aufenthaltsgesetz	4	0,1	0	0,0	0	4	0	0	0	0	0	4	100,0	4	3	1	4	100,0
4	726000	Straftaten gegen das Sprengstoff-, das Waffen- und das Kriegswaffenkontrollgesetz	32	1,1	0	0,0	8	24	0	0	0	0	1	29	90,6	26	25	1	1	3,8
64	726100	Straftaten gegen das Sprengstoffgesetz	3	0,1	0	0,0	0	3	0	0	0	0	0	3	100,0	3	3	0	0	0,0
64	726200	Straftaten gegen das Waffengesetz	29	1,0	0	0,0	8	21	0	0	0	0	1	26	89,7	25	24	1	1	4,0
64	730000	Rauschgiftdelikte -Betäubungsmittelgesetz- (soweit nicht bereits mit anderer Schlüsselzahl erfasst)	199	6,8	4	2,0	75	122	0	0	2	0	0	196	98,5	154	127	27	8	5,2
64	731000	Allgemeine Verstöße gemäß § 29 BtMG(soweit nicht unter 7340 pp. zu erfassen)	181	6,2	3	1,7	67	113	0	0	1	0	0	179	98,9	143	117	26	7	4,9
64	731100	Allgemeiner Verstoß mit Heroin (gemäß § 29 BtMG)	19	0,6	0	0,0	1	18	0	0	0	0	0	19	100,0	10	9	1	2	20,0
64	731200	Allgemeiner Verstoß mit Kokain einschl. Crack	1	0,0	0	0,0	0	1	0	0	0	0	0	1	100,0	1	1	0	0	0,0

	Schlüssel der Tat	Straftat	erfasste Fälle		davon Versuche		Tatortverteilung (nach Einwohnerzahl)					mit Schusswaffe		aufgeklärte Fälle		TV Gesamtanzahl	davon		nichtdeutsche TV	
			Anzahl	Anteil in %	Anzahl	Anteil in %	< 20.000	20.000 < 100.000	100.000 < 500.000	>= 500.000	unbekannt	gedroht	geschossen	Anzahl	Anteil in %		männlich	weiblich	Anzahl	Anteil in %
	1	2	3	4	5	6	7	8	9	10	11	12	13	14	15	16	17	18	19	20
64	731300	Allgemeiner Verstoß mit LSD	1	0,0	0	0,0	1	0	0	0	0	0	0	1	100,0	1	1	0	0	0,0
64	731600	Allgemeiner Verstoß mit Amphetamin und seine Derivate in Pulver- oder flüssiger sowie in Tabletten- bzw. Kapselform (Ecstasy)	13	0,4	0	0,0	7	6	0	0	0	0	0	13	100,0	15	13	2	1	6,7
64	731700	Allgemeiner Verstoß mit Methamphetamin in Pulver-, kristalliner oder flüssiger sowie in Tabletten- bzw. Kapselform	84	2,9	0	0,0	36	47	0	0	1	0	0	84	100,0	70	51	19	4	5,7
64	731800	Allgemeiner Verstoß mit Cannabis und Zubereitungen	43	1,5	1	2,3	11	32	0	0	0	0	0	42	97,7	46	41	5	1	2,2
64	731900	Allgemeiner Verstoß mit sonstigen Betäubungsmitteln	20	0,7	2	10,0	11	9	0	0	0	0	0	19	95,0	15	13	2	1	6,7
64	732000	Unerlaubter Handel mit und Schmuggel von Rauschgiften gemäß § 29 BtMG	10	0,3	1	10,0	5	4	0	0	1	0	0	10	100,0	9	7	2	0	0,0
64	732600	Unerlaubter Handel mit und Schmuggel von Amphetamin und seine Derivate in Pulver- oder flüssiger sowie in Tabletten- bzw. Kapselform (Ecstasy)	1	0,0	0	0,0	1	0	0	0	0	0	0	1	100,0	1	1	0	0	0,0
64	732700	Unerlaubter Handel mit und Schmuggel von Methamphetamin in Pulver-, kristalliner oder flüssiger sowie in Tabletten- bzw. Kapselform	8	0,3	1	12,5	3	4	0	0	1	0	0	8	100,0	7	5	2	0	0,0
64	732800	Unerlaubter Handel mit und Schmuggel von Cannabis und Zubereitungen (§ 29 BtMG)	1	0,0	0	0,0	1	0	0	0	0	0	0	1	100,0	1	1	0	0	0,0
64	733000	Unerlaubte Einfuhr von Betäubungsmitteln gemäß § 30 Abs. 1 Nr. 4 BtMG (in nicht geringer Menge)	1	0,0	0	0,0	0	1	0	0	0	0	0	1	100,0	1	1	0	0	0,0
64	733700	Unerlaubte Einfuhr in nicht geringer Menge von Methamphetamin in Pulver-, kristalliner oder flüssiger sowie in Tabletten- bzw. Kapselform	1	0,0	0	0,0	0	1	0	0	0	0	0	1	100,0	1	1	0	0	0,0
64	734000	Sonstige Verstöße gegen das BtMG	7	0,2	0	0,0	3	4	0	0	0	0	0	6	85,7	8	6	2	1	12,5
64	734100	Unerlaubter Anbau von Betäubungsmitteln gemäß § 29 Abs. 1 Nr. 1 BtMG	4	0,1	0	0,0	2	2	0	0	0	0	0	3	75,0	5	3	2	0	0,0
64	734800	Unerlaubte(r) Handel, Herstellung, Abgabe und Besitz in nicht geringer Menge von Betäubungsmitteln gemäß § 29a Abs. 1 Nr. 2 BtMG	3	0,1	0	0,0	1	2	0	0	0	0	0	3	100,0	3	3	0	1	33,3
64	740000	Straftaten gegen strafrechtliche Nebengesetze auf dem Umwelt- und Verbraucherschutzsektor (neben Schlüssel 716000)	6	0,2	0	0,0	5	1	0	0	0	0	0	4	66,7	4	3	1	0	0,0
64	743000	Straftaten nach dem Bundesnaturschutz-, Tierschutz-, Bundesjagd- und PflanzenschutzG	6	0,2	0	0,0	5	1	0	0	0	0	0	4	66,7	4	3	1	0	0,0

	Schlüssel der Tat	Straftat	erfasste Fälle		davon Versuche		Tatortverteilung (nach Einwohnerzahl)					mit Schusswaffe		aufgeklärte Fälle		TV Gesamtanzahl	davon		nichtdeutsche TV	
			Anzahl	Anteil in %	Anzahl	Anteil in %	< 20.000	20.000 < 100.000	100.000 < 500.000	>= 500.000	unbekannt	ge-droht	ge-schos-sen	Anzahl	Anteil in %		männlich	weiblich	Anzahl	Anteil in %
	1	2	3	4	5	6	7	8	9	10	11	12	13	14	15	16	17	18	19	20
4	890000	Straftaten insgesamt, jedoch ohne Verstöße gegen das Aufenthalts-, das Asylverfahrens- und das Freizügigkeitsgesetz/EU (Schlüssel 7250)	2.927	99,8	129	4,4	1.135	1.763	0	0	29	2	3	1.964	67,1	1.365	1.027	338	91	6,7
4	891000	Rauschgiftkriminalität	199	6,8	4	2,0	75	122	0	0	2	0	0	196	98,5	154	127	27	8	5,2
4	892000	Gewaltkriminalität	78	2,7	11	14,1	19	59	0	0	0	0	2	67	85,9	83	68	15	9	10,8
4	893000	Wirtschaftskriminalität	48	1,6	0	0,0	29	19	0	0	0	0	0	44	91,7	18	12	6	0	0,0
4	893100	bei Betrug	5	0,2	0	0,0	3	2	0	0	0	0	0	3	60,0	4	3	1	0	0,0
4	893200	Insolvenzstraftaten gemäß StGB und Nebenstrafrecht	1	0,0	0	0,0	0	1	0	0	0	0	0	1	100,0	1	1	0	0	0,0
4	893400	Wettbewerbsdelikte	22	0,8	0	0,0	22	0	0	0	0	0	0	22	100,0	3	3	0	0	0,0
4	893500	Wirtschaftskriminalität im Zusammenhang mit Arbeitsverhältnissen	10	0,3	0	0,0	3	7	0	0	0	0	0	10	100,0	9	5	4	0	0,0
4	894000	Sexueller Missbrauch von Kindern	5	0,2	0	0,0	1	4	0	0	0	0	0	5	100,0	5	5	0	0	0,0
4	896000	Straftaten gegen Bestimmungen zum Schutze der Jugend	3	0,1	0	0,0	1	2	0	0	0	0	0	3	100,0	3	2	1	0	0,0
4	897000	Computerkriminalität	71	2,4	0	0,0	42	29	0	0	0	0	0	19	26,8	17	12	5	0	0,0
4	898000	Straftaten insgesamt auf dem Umwelt- und Verbraucherschutzsektor	13	0,4	0	0,0	7	5	0	0	1	0	0	9	69,2	12	11	1	1	8,3
4	898100	Umweltstraftaten gemäß 29. Abschnitt des StGB	3	0,1	0	0,0	0	2	0	0	1	0	0	2	66,7	5	5	0	1	20,0
4	898200	Sonstige Straftaten nach dem StGB mit Umweltrelevanz	2	0,1	0	0,0	2	0	0	0	0	0	0	1	50,0	1	1	0	0	0,0
4	898300	Straftaten auf dem Umwelt- und Verbraucherschutzsektor gemäß strafrechtlicher Nebengesetze	8	0,3	0	0,0	5	3	0	0	0	0	0	6	75,0	6	5	1	0	0,0
4	899000	Straßenkriminalität	389	13,3	11	2,8	129	256	0	0	4	0	2	112	28,8	127	108	19	2	1,6
4	899100	Straßenraub	4	0,1	0	0,0	0	4	0	0	0	0	0	1	25,0	1	1	0	0	0,0

	Schlüssel der Tat	Straftat	erfasste Fälle		davon Versuche		Tatortverteilung (nach Einwohnerzahl)					mit Schusswaffe		aufgeklärte Fälle		TV Gesamt- anzahl	davon		nichtdeutsche TV	
			Anzahl	Anteil in %	Anzahl	Anteil in %	< 20.000	20.000 < 100.000	100.000 < 500.000	>= 500.000	un- be- kannt	ge- droht	ge- schos- sen	Anzahl	Anteil in %		männ- lich	weib- lich	Anzahl	Anteil in %
	1	2	3	4	5	6	7	8	9	10	11	12	13	14	15	16	17	18	19	20
4	899200	Straßendiebstahl	158	5,4	4	2,5	38	119	0	0	1	0	0	36	22,8	36	33	3	1	2,8
4	899500	Sachbeschädigung durch Graffiti insgesamt	42	1,4	0	0,0	19	22	0	0	1	0	0	9	21,4	10	8	2	0	0,0
4	892500	Mord und Totschlag insgesamt	1	0,0	1	100,0	1	0	0	0	0	0	0	1	100,0	1	1	0	0	0,0

Liste:

Beschreibung:

Auswertebereich:

Auswertezeitraum:

Filter:

Details:

B-001; Nullwerte=aus

Grundtabelle - keine Einschränkung - Auflistung nach Delikten - nur Obergruppen - Sonstige - Fall u. TV

Tatortgemeinde; Hierarchie=an - Lkr. Saalfeld Rudolstadt

Januar 2014 - Dezember 2014

keine Einschränkung

Schlüssel der Tat	Straftat	erfasste Fälle		davon Versuche		Tatortverteilung (nach Einwohnerzahl)					mit Schusswaffe		aufgeklärte Fälle		TV Gesamtanzahl	davon		nichtdeutsche TV		
		Anzahl	Anteil in %	Anzahl	Anteil in %	< 20.000	20.000 < 100.000	100.000 < 500.000	>= 500.000	unbekannt	gedroht	geschossen	Anzahl	Anteil in %		männlich	weiblich	Anzahl	Anteil in %	
1	2	3	4	5	6	7	8	9	10	11	12	13	14	15	16	17	18	19	20	
64	-----	Straftaten insgesamt	7.241	100,0	455	6,3	2.855	4.384	0	0	2	3	14	4.942	68,3	3.020	2.268	752	222	7,4
4	000000	Straftaten gegen das Leben	1	0,0	1	100,0	0	1	0	0	0	0	0	1	100,0	2	2	0	0	0,0
4	020000	Totschlag und Tötung auf Verlangen §§ 212, 213, 216 StGB	1	0,0	1	100,0	0	1	0	0	0	0	0	1	100,0	2	2	0	0	0,0
4	100000	Straftaten gegen die sexuelle Selbstbestimmung	50	0,7	1	2,0	29	21	0	0	0	1	0	47	94,0	46	41	5	1	2,2
4	110000	Straftaten gegen die sexuelle Selbstbestimmung unter Gewaltanwendung oder Ausnutzen eines Abhängigkeitsverhältnisses §§ 174, 174a, 174b, 174c, 177, 178 StGB	17	0,2	0	0,0	10	7	0	0	0	1	0	17	100,0	17	17	0	1	5,9
4	111000	Vergewaltigung und sexuelle Nötigung §§ 177 Abs. 2, 3 und 4, 178 StGB	6	0,1	0	0,0	4	2	0	0	0	1	0	6	100,0	6	6	0	1	16,7
64	111100	Vergewaltigung/sexuelle Nötigung überfallartig (Einzeläter) gemäß § 177 Abs. 2 Nr. 1, Abs. 3 und 4 StGB	5	0,1	0	0,0	3	2	0	0	0	1	0	5	100,0	5	5	0	1	20,0
64	111400	Sonstige Straftaten gemäß § 177 Abs. 2 Nr. 1, Abs. 3 und 4 StGB	1	0,0	0	0,0	1	0	0	0	0	0	0	1	100,0	1	1	0	0	0,0
64	112000	Sonstige sexuelle Nötigung gemäß § 177 Abs. 1 und Abs. 5 StGB	10	0,1	0	0,0	5	5	0	0	0	0	0	10	100,0	10	10	0	0	0,0
4	113000	Sexueller Missbrauch von Schutzbefohlenen pp., unter Ausnutzung einer Amtsstellung oder eines Vertrauensverhältnisses §§ 174, 174a-c StGB	1	0,0	0	0,0	1	0	0	0	0	0	0	1	100,0	1	1	0	0	0,0
4	130000	Sexueller Missbrauch §§ 176, 176a, 176b, 179, 182, 183, 183a StGB	18	0,2	1	5,6	11	7	0	0	0	0	0	16	88,9	15	13	2	0	0,0
4	131000	Sexueller Missbrauch von Kindern §§ 176, 176a, 176b StGB	11	0,2	1	9,1	9	2	0	0	0	0	0	11	100,0	11	9	2	0	0,0
64	131100	Sexuelle Handlungen gemäß § 176 Abs. 1 und 2 StGB	5	0,1	0	0,0	3	2	0	0	0	0	0	5	100,0	6	5	1	0	0,0
64	131200	Exhibitionistische/sexuelle Handlungen vor Kindern gemäß § 176 Abs. 4 Nr. 1 StGB	2	0,0	0	0,0	2	0	0	0	0	0	0	2	100,0	1	1	0	0	0,0
64	131300	Sexuelle Handlungen gemäß § 176 Abs. 4 Nr. 2 StGB	2	0,0	1	50,0	2	0	0	0	0	0	0	2	100,0	2	2	0	0	0,0
64	131400	Einwirken auf Kinder gemäß § 176 Abs. 4 Nr. 3 und 4 StGB	1	0,0	0	0,0	1	0	0	0	0	0	0	1	100,0	1	0	1	0	0,0

	Schlüssel der Tat	Straftat	erfasste Fälle		davon Versuche		Tatortverteilung (nach Einwohnerzahl)					mit Schusswaffe		aufgeklärte Fälle		TV Gesamtanzahl	davon		nichtdeutsche TV	
			Anzahl	Anteil in %	Anzahl	Anteil in %	< 20.000	20.000 < 100.000	100.000 < 500.000	>= 500.000	unbekannt	gedroht	geschossen	Anzahl	Anteil in %		männlich	weiblich	Anzahl	Anteil in %
	1	2	3	4	5	6	7	8	9	10	11	12	13	14	15	16	17	18	19	20
64	131700	Sonstiger schwerer sexueller Missbrauch von Kindern gemäß § 176a StGB	1	0,0	0	0,0	1	0	0	0	0	0	0	1	100,0	1	1	0	0	0,0
4	132000	Exhibitionistische Handlungen und Erregung öffentlichen Ärgernisses §§ 183, 183a StGB	3	0,0	0	0,0	1	2	0	0	0	0	0	1	33,3	1	1	0	0	0,0
64	133000	Sexueller Missbrauch von Jugendlichen gemäß § 182 StGB	3	0,0	0	0,0	1	2	0	0	0	0	0	3	100,0	3	3	0	0	0,0
64	134000	Sexueller Missbrauch Widerstandsunfähiger gemäß § 179 StGB	1	0,0	0	0,0	0	1	0	0	0	0	0	1	100,0	1	1	0	0	0,0
4	140000	Ausnutzen sexueller Neigung gemäß §§ 180, 180a, 181a, 184, 184a, 184b, 184c, 184d, 184e, 184f StGB	15	0,2	0	0,0	8	7	0	0	0	0	0	14	93,3	16	12	4	0	0,0
4	143000	Verbreitung pornographischer Schriften (Erzeugnisse) gemäß §§ 184, 184a, 184b, 184c, 184d StGB	15	0,2	0	0,0	8	7	0	0	0	0	0	14	93,3	16	12	4	0	0,0
64	143100	Verbreitung pornographischer Schriften (Erzeugnisse) an Personen unter 18 Jahren gemäß § 184 Abs. 1 Nr. 1, 2, 5 StGB	3	0,0	0	0,0	2	1	0	0	0	0	0	3	100,0	3	1	2	0	0,0
64	143300	Besitz/Verschaffung von Kinderpornographie gemäß § 184b Abs. 2 und 4 StGB	8	0,1	0	0,0	5	3	0	0	0	0	0	7	87,5	10	9	1	0	0,0
64	143400	Verbreitung von Kinderpornographie gemäß § 184b Abs. 1 StGB	1	0,0	0	0,0	1	0	0	0	0	0	0	1	100,0	1	1	0	0	0,0
64	143600	Besitz/Verschaffung von Jugendpornographie gemäß § 184c Abs. 2 und 4 StGB	2	0,0	0	0,0	0	2	0	0	0	0	0	2	100,0	2	2	0	0	0,0
64	143700	Verbreitung von Jugendpornographie gemäß § 184c Abs. 1 StGB	1	0,0	0	0,0	0	1	0	0	0	0	0	1	100,0	1	0	1	0	0,0
4	200000	Rohheitsdelikte und Straftaten gegen die persönliche Freiheit	1.292	17,8	84	6,5	546	745	0	0	1	2	9	1.204	93,2	944	762	182	39	4,1
4	210000	Raub, räuberische Erpressung und räuberischer Angriff auf Kraftfahrer §§ 249-252, 255, 316a StGB	13	0,2	3	23,1	3	10	0	0	0	0	0	11	84,6	11	11	0	2	18,2
4	212000	Raubüberfälle auf sonstige Zahlstellen und Geschäfte	1	0,0	1	100,0	0	1	0	0	0	0	0	1	100,0	1	1	0	1	100,0
4	219000	Raubüberfälle in Wohnungen	1	0,0	0	0,0	1	0	0	0	0	0	0	1	100,0	1	1	0	0	0,0
4	220000	Körperverletzung §§ 223-227, 229, 231 StGB	918	12,7	72	7,8	399	519	0	0	0	0	9	857	93,4	710	571	139	28	3,9

	Schlüssel der Tat	Straftat	erfasste Fälle		davon Versuche		Tatortverteilung (nach Einwohnerzahl)					mit Schusswaffe		aufgeklärte Fälle		TV Gesamtanzahl	davon		nichtdeutsche TV	
			Anzahl	Anteil in %	Anzahl	Anteil in %	< 20.000	20.000 < 100.000	100.000 < 500.000	>= 500.000	unbekannt	gedroht	geschossen	Anzahl	Anteil in %		männlich	weiblich	Anzahl	Anteil in %
	1	2	3	4	5	6	7	8	9	10	11	12	13	14	15	16	17	18	19	20
4	222000	Gefährliche und schwere Körperverletzung, Verstümmelung weiblicher Genitalien §§ 224, 226, 231 StGB	175	2,4	35	20,0	82	93	0	0	0	0	9	158	90,3	198	155	43	8	4,0
4	222100	Gefährliche und schwere Körperverletzung auf Straßen, Wegen oder Plätzen	98	1,4	19	19,4	42	56	0	0	0	0	8	83	84,7	105	82	23	5	4,8
4	223000	Misshandlung von Schutzbefohlenen § 225 StGB	7	0,1	1	14,3	2	5	0	0	0	0	0	6	85,7	6	3	3	0	0,0
64	223100	Misshandlung von Kindern	4	0,1	1	25,0	2	2	0	0	0	0	0	4	100,0	4	2	2	0	0,0
64	224000	Vorsätzliche einfache Körperverletzung gemäß § 223 StGB	705	9,7	36	5,1	297	408	0	0	0	0	0	667	94,6	534	435	99	22	4,1
64	225000	Fahrlässige Körperverletzung gemäß § 229 StGB	31	0,4	0	0,0	18	13	0	0	0	0	0	26	83,9	25	20	5	0	0,0
4	230000	Straftaten gegen die persönliche Freiheit gemäß §§ 232-233a, 234, 235, 236, 237, 238-239b, 240, 241, 316c StGB davon	361	5,0	9	2,5	144	216	0	0	1	2	0	336	93,1	310	259	51	11	3,5
4	231000	Menschenraub, Entziehung Minderjähriger, Kinderhandel §§ 234, 235, 236 StGB	3	0,0	1	33,3	2	1	0	0	0	0	0	3	100,0	4	1	3	0	0,0
64	231200	Entziehung Minderjähriger gemäß § 235 StGB	3	0,0	1	33,3	2	1	0	0	0	0	0	3	100,0	4	1	3	0	0,0
4	232000	Zwangsheirat, Nachstellung (Stalking), Freiheitsberaubung, Nötigung, Bedrohung §§ 237, 238, 239, 240, 241 StGB davon:	358	4,9	8	2,2	142	215	0	0	1	2	0	333	93,0	307	259	48	11	3,6
64	232100	Freiheitsberaubung gemäß § 239 StGB	16	0,2	1	6,3	4	12	0	0	0	0	0	16	100,0	19	17	2	0	0,0
4	232200	Nötigung § 240 StGB	124	1,7	7	5,6	52	72	0	0	0	0	0	114	91,9	122	102	20	6	4,9
64	232300	Bedrohung gemäß § 241 StGB	162	2,2	0	0,0	63	98	0	0	1	2	0	152	93,8	137	117	20	8	5,8
4	232400	Nachstellung (Stalking) gemäß § 238 StGB	56	0,8	0	0,0	23	33	0	0	0	0	0	51	91,1	50	40	10	0	0,0
4	3***00	Diebstahl ohne erschwerende Umstände §§ 242, 247, 248a-c StGB	1.100	15,2	40	3,6	360	740	0	0	0	0	0	541	49,2	515	374	141	53	10,3
4	3**100	Diebstahl ohne erschwerende Umstände von Kraftwagen einschl. unbefugter Ingebrauchnahme	6	0,1	0	0,0	5	1	0	0	0	0	0	5	83,3	5	4	1	0	0,0

Schlüssel der Tat	Straftat	erfasste Fälle		davon Versuche		Tatortverteilung (nach Einwohnerzahl)					mit Schusswaffe		aufgeklärte Fälle		TV Gesamt- anzahl	davon		nichtdeutsche TV	
		Anzahl	Anteil in %	Anzahl	Anteil in %	< 20.000	20.000 < 100.000	100.000 < 500.000	>= 500.000	un- be- kannt	ge- droht	ge- schos- sen	Anzahl	Anteil in %		männ- lich	weib- lich	Anzahl	Anteil in %
1	2	3	4	5	6	7	8	9	10	11	12	13	14	15	16	17	18	19	20
4	3**200	2	0,0	0	0,0	1	1	0	0	0	0	0	0	0,0	0	0	0	0	0,0
4	3**300	61	0,8	2	3,3	13	48	0	0	0	0	0	19	31,1	20	18	2	0	0,0
4	3**500	13	0,2	0	0,0	5	8	0	0	0	0	0	5	38,5	5	4	1	0	0,0
4	3**700	4	0,1	0	0,0	3	1	0	0	0	0	0	2	50,0	5	5	0	0	0,0
4	3**800	1	0,0	0	0,0	0	1	0	0	0	0	0	0	0,0	0	0	0	0	0,0
4	300000	452	6,2	17	3,8	189	263	0	0	0	0	0	139	30,8	141	114	27	8	5,7
4	300100	6	0,1	0	0,0	5	1	0	0	0	0	0	5	83,3	5	4	1	0	0,0
4	300200	1	0,0	0	0,0	0	1	0	0	0	0	0	0	0,0	0	0	0	0	0,0
4	300300	57	0,8	2	3,5	11	46	0	0	0	0	0	16	28,1	17	15	2	0	0,0
4	310*00	17	0,2	1	5,9	6	11	0	0	0	0	0	4	23,5	4	4	0	0	0,0
4	315*00	7	0,1	1	14,3	2	5	0	0	0	0	0	2	28,6	2	2	0	0	0,0
4	325*00	358	4,9	15	4,2	60	298	0	0	0	0	0	327	91,3	311	204	107	44	14,1
4	326*00	345	4,8	14	4,1	58	287	0	0	0	0	0	320	92,8	308	201	107	44	14,3
4	335*00	52	0,7	1	1,9	29	23	0	0	0	0	0	25	48,1	23	18	5	1	4,3
4	340*00	10	0,1	0	0,0	4	6	0	0	0	0	0	4	40,0	6	6	0	0	0,0
4	345*00	2	0,0	0	0,0	2	0	0	0	0	0	0	1	50,0	3	3	0	0	0,0

	Schlüssel der Tat	Straftat	erfasste Fälle		davon Versuche		Tatortverteilung (nach Einwohnerzahl)					mit Schusswaffe		aufgeklärte Fälle		TV Gesamtanzahl	davon		nichtdeutsche TV	
			Anzahl	Anteil in %	Anzahl	Anteil in %	< 20.000	20.000 < 100.000	100.000 < 500.000	>= 500.000	unbekannt	gedroht	geschossen	Anzahl	Anteil in %		männlich	weiblich	Anzahl	Anteil in %
	1	2	3	4	5	6	7	8	9	10	11	12	13	14	15	16	17	18	19	20
4	350*00	Diebstahl ohne erschwerende Umstände an/aus Kraftfahrzeugen	108	1,5	3	2,8	43	65	0	0	0	0	0	12	11,1	16	15	1	1	6,3
4	4***00	Diebstahl unter erschwerenden Umständen §§ 243-244a StGB	628	8,7	105	16,7	281	347	0	0	0	0	0	126	20,1	115	101	14	13	11,3
4	4**100	Diebstahl unter erschwerenden Umständen von Kraftwagen	14	0,2	4	28,6	4	10	0	0	0	0	0	6	42,9	3	3	0	1	33,3
4	4**200	Diebstahl unter erschwerenden Umständen von Mopeds und Krafträdern	16	0,2	0	0,0	6	10	0	0	0	0	0	1	6,3	1	1	0	0	0,0
4	4**300	Diebstahl unter erschwerenden Umständen von Fahrrädern	119	1,6	0	0,0	17	102	0	0	0	0	0	8	6,7	9	7	2	0	0,0
4	4**400	Diebstahl unter erschwerenden Umständen von Schusswaffen	1	0,0	0	0,0	0	1	0	0	0	0	0	0	0,0	0	0	0	0	0,0
4	4**500	Diebstahl unter erschwerenden Umständen von unbaren Zahlungsmitteln	3	0,0	1	33,3	2	1	0	0	0	0	0	0	0,0	0	0	0	0	0,0
4	4**700	Diebstahl unter erschwerenden Umständen von/aus Automaten	30	0,4	9	30,0	16	14	0	0	0	0	0	14	46,7	13	12	1	5	38,5
4	400000	Sonstiger schwerer Diebstahl §§ 243 - 244a StGB	213	2,9	46	21,6	135	78	0	0	0	0	0	42	19,7	48	42	6	1	2,1
4	400100	Schwerer Diebstahl von Kraftwagen	13	0,2	4	30,8	3	10	0	0	0	0	0	6	46,2	3	3	0	1	33,3
4	400200	Schwerer Diebstahl von Mopeds und Krafträdern	16	0,2	0	0,0	6	10	0	0	0	0	0	1	6,3	1	1	0	0	0,0
4	400300	Schwerer Diebstahl von Fahrrädern	97	1,3	0	0,0	15	82	0	0	0	0	0	6	6,2	7	7	0	0	0,0
4	400700	Schwerer Diebstahl von/aus Automaten	30	0,4	9	30,0	16	14	0	0	0	0	0	14	46,7	13	12	1	5	38,5
4	405*00	Diebstahl unter erschwerenden Umständen in/aus Banken, Sparkassen, Postfilialen und -agenturen und dgl.	3	0,0	0	0,0	0	3	0	0	0	0	0	0	0,0	0	0	0	0	0,0
4	405000	Schwerer Diebstahl in/aus Banken, Sparkassen, Postfilialen und -agenturen	3	0,0	0	0,0	0	3	0	0	0	0	0	0	0,0	0	0	0	0	0,0
4	410*00	Diebstahl unter erschwerenden Umständen in/aus Dienst-, Büro-, Fabrikations-, Werkstatt- und Lagerräumen	67	0,9	13	19,4	38	29	0	0	0	0	0	8	11,9	12	12	0	1	8,3
4	410000	Schwerer Diebstahl in/aus Dienst-, Büro-, Fabrikations-, Werkstatt- und Lagerräumen	63	0,9	13	20,6	36	27	0	0	0	0	0	8	12,7	12	12	0	1	8,3

	Schlüssel der Tat	Straftat	erfasste Fälle		davon Versuche		Tatortverteilung (nach Einwohnerzahl)					mit Schusswaffe		aufgeklärte Fälle		TV Gesamtanzahl	davon		nichtdeutsche TV	
			Anzahl	Anteil in %	Anzahl	Anteil in %	< 20.000	20.000 < 100.000	100.000 < 500.000	>= 500.000	unbekannt	gedroht	geschossen	Anzahl	Anteil in %		männlich	weiblich	Anzahl	Anteil in %
	1	2	3	4	5	6	7	8	9	10	11	12	13	14	15	16	17	18	19	20
4	410100	Bes. schw. Fall des Diebstahls in/aus Dienst-, Büro-, Fabrikations-, Werkstatt- und Lagerräumen von Kraftwagen	1	0,0	0	0,0	1	0	0	0	0	0	0	0	0,0	0	0	0	0	0,0
4	410300	Bes. schw. Fall des Diebstahls in/aus Dienst-, Büro-, Fabrikations-, Werkstatt- und Lagerräumen von Fahrrädern	2	0,0	0	0,0	0	2	0	0	0	0	0	0	0,0	0	0	0	0	0,0
4	410500	Bes. schw. Fall des Diebstahls in/aus Dienst-/Büro-/Fabrikations-/Werkst.- u. Lagerräumen von unbaren Zahlungsmitteln	1	0,0	0	0,0	1	0	0	0	0	0	0	0	0,0	0	0	0	0	0,0
4	415*00	Diebstahl unter erschwerenden Umständen in/aus Gaststätten, Kantinen, Hotels und Pensionen	8	0,1	1	12,5	4	4	0	0	0	0	0	1	12,5	1	1	0	1	100,0
4	415000	Bes. schw. Fall des Diebstahls in/aus Gaststätten, Kantinen, Hotels und Pensionen	8	0,1	1	12,5	4	4	0	0	0	0	0	1	12,5	1	1	0	1	100,0
4	425*00	Schwerer Diebstahl in/aus Kiosken, Warenhäusern, Verkaufsräumen, Selbstbedienungsläden, Schaufenstern, Schaukästen und Vitrinen	23	0,3	5	21,7	6	17	0	0	0	0	0	8	34,8	10	8	2	4	40,0
4	425000	Besonders schwerer Fall des Diebstahls in/aus Kiosken, Warenhäusern, Verkaufsräumen, Selbstbedienungsläden	19	0,3	5	26,3	5	14	0	0	0	0	0	7	36,8	8	7	1	2	25,0
4	426*00	Besonders schwerer Fall des Ladendiebstahls	4	0,1	0	0,0	1	3	0	0	0	0	0	1	25,0	2	1	1	2	100,0
4	426000	Besonders schwerer Fall des Ladendiebstahls	4	0,1	0	0,0	1	3	0	0	0	0	0	1	25,0	2	1	1	2	100,0
4	435*00	Wohnungseinbruchdiebstahl § 244 Abs. 1 Nr. 3 StGB	36	0,5	13	36,1	17	19	0	0	0	0	0	13	36,1	10	8	2	0	0,0
4	436*00	Tageswohneinbruch	10	0,1	4	40,0	4	6	0	0	0	0	0	5	50,0	4	4	0	0	0,0
4	440*00	Besonders schwerer Fall des Diebstahls in/aus Boden-, Kellerräumen, Waschküchen	55	0,8	5	9,1	10	45	0	0	0	0	0	12	21,8	7	4	3	0	0,0
4	440000	Besonders schwerer Fall des Diebstahls in/aus Boden-, Kellerräumen, Waschküchen	35	0,5	5	14,3	8	27	0	0	0	0	0	10	28,6	5	4	1	0	0,0
4	440300	Bes. schw. Fall des Diebstahls in/aus Boden-, Kellerräumen, Waschküchen von Fahrrädern	20	0,3	0	0,0	2	18	0	0	0	0	0	2	10,0	2	0	2	0	0,0
4	445*00	Besonders schwerer Fall des Diebstahls in/aus überwiegend unbezogenen Neu- und Rohbauten, Baubuden und Baustellen	9	0,1	2	22,2	4	5	0	0	0	0	0	3	33,3	5	5	0	0	0,0
4	445000	Besonders schwerer Fall des Diebstahls in/aus überwiegend unbezogenen Neu- und Rohbauten, Baubuden und Baustellen	9	0,1	2	22,2	4	5	0	0	0	0	0	3	33,3	5	5	0	0	0,0

	Schlüssel der Tat	Straftat	erfasste Fälle		davon Versuche		Tatortverteilung (nach Einwohnerzahl)					mit Schusswaffe		aufgeklärte Fälle		TV Gesamtanzahl	davon		nichtdeutsche TV	
			Anzahl	Anteil in %	Anzahl	Anteil in %	< 20.000	20.000 < 100.000	100.000 < 500.000	>= 500.000	unbekannt	gedroht	geschossen	Anzahl	Anteil in %		männlich	weiblich	Anzahl	Anteil in %
	1	2	3	4	5	6	7	8	9	10	11	12	13	14	15	16	17	18	19	20
4	450*00	Besonders schwerer Fall des Diebstahls an/aus Kraftfahrzeugen	58	0,8	7	12,1	27	31	0	0	0	0	0	12	20,7	15	15	0	0	0,0
4	450000	Besonders schwerer Fall des Diebstahls an/aus Kraftfahrzeugen von sonstigem Gut	58	0,8	7	12,1	27	31	0	0	0	0	0	12	20,7	15	15	0	0	0,0
4	****00	Diebstahl insgesamt	1.728	23,9	145	8,4	641	1.087	0	0	0	0	0	667	38,6	595	442	153	65	10,9
4	***100	Diebstahl insgesamt von Kraftwagen einschl. unbefugter Ingebrauchnahme	20	0,3	4	20,0	9	11	0	0	0	0	0	11	55,0	8	7	1	1	12,5
4	***200	Diebstahl insgesamt von Mopeds und Krafträdern einschl. unbefugter Ingebrauchnahme	18	0,2	0	0,0	7	11	0	0	0	0	0	1	5,6	1	1	0	0	0,0
4	***300	Diebstahl insgesamt von Fahrrädern einschl. unbefugter Ingebrauchnahme	180	2,5	2	1,1	30	150	0	0	0	0	0	27	15,0	28	24	4	0	0,0
4	***400	Diebstahl insgesamt von Schusswaffen	1	0,0	0	0,0	0	1	0	0	0	0	0	0	0,0	0	0	0	0	0,0
4	***500	Diebstahl insgesamt von unbaren Zahlungsmitteln	16	0,2	1	6,3	7	9	0	0	0	0	0	5	31,3	5	4	1	0	0,0
4	***700	Diebstahl insgesamt von/aus Automaten	34	0,5	9	26,5	19	15	0	0	0	0	0	16	47,1	13	12	1	5	38,5
4	***800	Diebstahl insgesamt von Antiquitäten, Kunst- und sakralen Gegenständen	1	0,0	0	0,0	0	1	0	0	0	0	0	0	0,0	0	0	0	0	0,0
4	*00081	Diebstahl insgesamt in/aus Wochenend- und Gartenhaus	88	1,2	18	20,5	57	31	0	0	0	0	0	23	26,1	22	18	4	1	4,5
4	*00096	Diebstahl insgesamt von Buntmetall	14	0,2	0	0,0	5	9	0	0	0	0	0	3	21,4	2	2	0	0	0,0
4	*05*00	Diebstahl insgesamt in/aus Banken, Sparkassen, Postfilialen und -agenturen und dgl.	3	0,0	0	0,0	0	3	0	0	0	0	0	0	0,0	0	0	0	0	0,0
4	*10*00	Diebstahl insgesamt in/aus Dienst-, Büro-, Fabrikations-, Werkstatt- und Lagerräumen	84	1,2	14	16,7	44	40	0	0	0	0	0	12	14,3	16	16	0	1	6,3
4	*15*00	Diebstahl insgesamt in/aus Gaststätten, Kantinen, Hotels und Pensionen	15	0,2	2	13,3	6	9	0	0	0	0	0	3	20,0	3	3	0	1	33,3
4	*25*00	Diebstahl gesamt in/aus Kiosken, Warenhäusern, Verkaufsräumen, Selbstbedienungsläden, Schaufenstern, Schaukästen und Vitrinen	381	5,3	20	5,2	66	315	0	0	0	0	0	335	87,9	319	210	109	48	15,0
4	*26*00	Diebstahl insgesamt Ladendiebstahl	349	4,8	14	4,0	59	290	0	0	0	0	0	321	92,0	310	202	108	46	14,8

	Schlüssel der Tat	Straftat	erfasste Fälle		davon Versuche		Tatortverteilung (nach Einwohnerzahl)					mit Schusswaffe		aufgeklärte Fälle		TV Gesamtanzahl	davon		nichtdeutsche TV	
			Anzahl	Anteil in %	Anzahl	Anteil in %	< 20.000	20.000 < 100.000	100.000 < 500.000	>= 500.000	unbekannt	gedroht	geschossen	Anzahl	Anteil in %		männlich	weiblich	Anzahl	Anteil in %
	1	2	3	4	5	6	7	8	9	10	11	12	13	14	15	16	17	18	19	20
4	*35*00	Diebstahl insgesamt in/aus Wohnungen	88	1,2	14	15,9	46	42	0	0	0	0	0	38	43,2	31	25	6	1	3,2
4	*40*00	Diebstahl insgesamt in/aus Boden-, Kellerräumen und Waschküchen	65	0,9	5	7,7	14	51	0	0	0	0	0	16	24,6	13	10	3	0	0,0
4	*45*00	Diebstahl insgesamt in/aus überwiegend unbezogenen Neu- und Rohbauten, Baubuden und Baustellen	11	0,2	2	18,2	6	5	0	0	0	0	0	4	36,4	5	5	0	0	0,0
4	*50*00	Diebstahl insgesamt an/aus Kraftfahrzeugen	166	2,3	10	6,0	70	96	0	0	0	0	0	24	14,5	27	26	1	1	3,7
4	*73000	Diebstahl insgesamt von Betäubungsmitteln aus Krankenhäusern	1	0,0	0	0,0	1	0	0	0	0	0	0	0	0,0	0	0	0	0	0,0
4	*90*00	Diebstahl insgesamt Taschendiebstahl	17	0,2	0	0,0	4	13	0	0	0	0	0	3	17,6	4	3	1	0	0,0
4	500000	Vermögens- und Fälschungsdelikte	1.378	19,0	150	10,9	643	734	0	0	1	0	0	1.103	80,0	631	443	188	77	12,2
4	510000	Betrug §§ 263, 263a, 264, 264a, 265, 265a, 265b StGB	1.117	15,4	149	13,3	548	568	0	0	1	0	0	929	83,2	490	343	147	70	14,3
4	511000	Waren- und Warenkreditbetrug	570	7,9	63	11,1	321	248	0	0	1	0	0	540	94,7	172	115	57	15	8,7
64	511100	Betrügerisches Erlangen von Kfz	3	0,0	0	0,0	1	2	0	0	0	0	0	3	100,0	3	2	1	0	0,0
4	511200	Sonstiger Warenkreditbetrug	277	3,8	4	1,4	78	199	0	0	0	0	0	255	92,1	99	66	33	7	7,1
64	511300	Warenbetrug	290	4,0	59	20,3	242	47	0	0	1	0	0	282	97,2	81	56	25	9	11,1
4	514000	Geldkreditbetrug	5	0,1	0	0,0	4	1	0	0	0	0	0	7	140,0	8	6	2	0	0,0
64	514200	Subventionsbetrug gemäß § 264 StGB	2	0,0	0	0,0	2	0	0	0	0	0	0	4	200,0	4	3	1	0	0,0
64	514300	Kreditbetrug gemäß § 263 StGB	3	0,0	0	0,0	2	1	0	0	0	0	0	3	100,0	4	3	1	0	0,0
4	515000	Erschleichen von Leistungen § 265a StGB	115	1,6	0	0,0	56	59	0	0	0	0	0	112	97,4	105	89	16	27	25,7
4	516000	Betrug mittels rechtswidrig erlangter unbarer Zahlungsmittel	51	0,7	6	11,8	14	37	0	0	0	0	0	15	29,4	12	9	3	2	16,7

	Schlüssel der Tat	Straftat	erfasste Fälle		davon Versuche		Tatortverteilung (nach Einwohnerzahl)					mit Schusswaffe		aufgeklärte Fälle		TV Gesamtanzahl	davon		nichtdeutsche TV	
			Anzahl	Anteil in %	Anzahl	Anteil in %	< 20.000	20.000 < 100.000	100.000 < 500.000	>= 500.000	unbekannt	ge-droht	ge-schos-sen	Anzahl	Anteil in %		männlich	weiblich	Anzahl	Anteil in %
	1	2	3	4	5	6	7	8	9	10	11	12	13	14	15	16	17	18	19	20
64	516200	Betrug mittels rechtswidrig erlangter Debitkarten ohne PIN (Lastschriftverfahren)	3	0,0	0	0,0	2	1	0	0	0	0	0	2	66,7	2	1	1	1	50,0
64	516300	Betrug mittels rechtswidrig erlangter Debitkarten mit PIN	8	0,1	0	0,0	3	5	0	0	0	0	0	4	50,0	4	4	0	0	0,0
64	516400	Betrug mittels rechtswidrig erlangter Kreditkarten	16	0,2	2	12,5	1	15	0	0	0	0	0	1	6,3	1	0	1	0	0,0
64	516500	Betrug mittels rechtswidrig erlangter Daten von Zahlungskarten	13	0,2	2	15,4	5	8	0	0	0	0	0	3	23,1	3	2	1	0	0,0
64	516900	Betrug mittels rechtswidrig erlangter sonstiger unbarer Zahlungsmittel	11	0,2	2	18,2	3	8	0	0	0	0	0	5	45,5	2	2	0	1	50,0
4	517000	Sonstiger Betrug	374	5,2	80	21,4	152	222	0	0	0	0	0	253	67,6	213	136	77	31	14,6
64	517100	Leistungsbetrug	14	0,2	0	0,0	11	3	0	0	0	0	0	13	92,9	9	7	2	0	0,0
64	517200	Leistungskreditbetrug	33	0,5	0	0,0	13	20	0	0	0	0	0	33	100,0	27	12	15	0	0,0
4	517400	Betrug z.N.v. Versicherungen und Versicherungsmisbrauch §§ 263, 265 StGB	2	0,0	1	50,0	1	1	0	0	0	0	0	2	100,0	2	1	1	0	0,0
64	517500	Computerbetrug (soweit nicht unter den Schlüssel 5163 bzw. 5179 zu erfassen) gemäß § 263a StGB	21	0,3	5	23,8	13	8	0	0	0	0	0	4	19,0	3	2	1	0	0,0
64	517700	Betrug z.N.v. Sozialversicherungen und Sozialversicherungsträgern	13	0,2	0	0,0	6	7	0	0	0	0	0	13	100,0	13	6	7	1	7,7
64	517800	(Sonstiger) Sozialleistungsbetrug soweit nicht unter Schl. 5177 zu erfassen	4	0,1	0	0,0	1	3	0	0	0	0	0	4	100,0	3	2	1	0	0,0
64	518200	Einmietbetrug	24	0,3	0	0,0	13	11	0	0	0	0	0	21	87,5	25	18	7	2	8,0
4	518300	Kontoeröffnungs- und Überweisungsbetrug	7	0,1	1	14,3	4	3	0	0	0	0	0	1	14,3	2	1	1	2	100,0
64	518400	Zechbetrug	4	0,1	0	0,0	0	4	0	0	0	0	0	2	50,0	5	4	1	0	0,0
64	518800	Kreditvermittlungsbetrug	1	0,0	0	0,0	0	1	0	0	0	0	0	1	100,0	1	1	0	0	0,0
64	518900	Sonstige weitere Betrugsarten	251	3,5	73	29,1	90	161	0	0	0	0	0	159	63,3	130	88	42	28	21,5

	Schlüssel der Tat	Straftat	erfasste Fälle		davon Versuche		Tatortverteilung (nach Einwohnerzahl)					mit Schusswaffe		aufgeklärte Fälle		TV Gesamtanzahl	davon		nichtdeutsche TV	
			Anzahl	Anteil in %	Anzahl	Anteil in %	< 20.000	20.000 < 100.000	100.000 < 500.000	>= 500.000	unbekannt	gedroht	geschossen	Anzahl	Anteil in %		männlich	weiblich	Anzahl	Anteil in %
	1	2	3	4	5	6	7	8	9	10	11	12	13	14	15	16	17	18	19	20
4	520000	Veruntreuungen §§ 266, 266a, 266b StGB	19	0,3	0	0,0	6	13	0	0	0	0	0	18	94,7	15	12	3	1	6,7
4	521000	Untreue § 266 StGB	9	0,1	0	0,0	4	5	0	0	0	0	0	9	100,0	9	7	2	1	11,1
64	522000	Vorenthalten und Veruntreuen von Arbeitsentgelt gemäß § 266a StGB	9	0,1	0	0,0	1	8	0	0	0	0	0	9	100,0	6	5	1	0	0,0
64	523000	Missbrauch von Scheck- und Kreditkarten gemäß § 266b StGB	1	0,0	0	0,0	1	0	0	0	0	0	0	0	0,0	0	0	0	0	0,0
4	530000	Unterschlagung §§ 246, 247, 248a StGB	169	2,3	0	0,0	58	111	0	0	0	0	0	113	66,9	106	73	33	1	0,9
4	540000	Urkundenfälschung §§ 267-271, 273-279, 281 StGB	66	0,9	1	1,5	27	39	0	0	0	0	0	36	54,5	32	23	9	5	15,6
4	543000	Fälschung beweiserheblicher Daten, Täuschung im Rechtsverkehr bei Datenverarbeitung §§ 269, 270 StGB	8	0,1	0	0,0	4	4	0	0	0	0	0	2	25,0	2	2	0	0	0,0
4	550000	Geld- und Wertzeichenfälschung, Fälschung von Zahlungskarten mit oder ohne Garantiefunktion, Schecks und Wechseln §§ 146-149, 151, 152, 152a, 152b StGB	4	0,1	0	0,0	3	1	0	0	0	0	0	4	100,0	4	3	1	0	0,0
4	552000	Inverkehrbringen von Falschgeld §§ 146 Abs. 1 Nr. 3, 147 StGB	3	0,0	0	0,0	2	1	0	0	0	0	0	3	100,0	2	2	0	0	0,0
4	560000	Insolvenzstraftaten §§ 283, 283a-d StGB	3	0,0	0	0,0	1	2	0	0	0	0	0	3	100,0	3	3	0	0	0,0
64	561000	Bankrott gemäß § 283 StGB	2	0,0	0	0,0	1	1	0	0	0	0	0	2	100,0	2	2	0	0	0,0
64	563000	Verletzung der Buchführungspflicht gemäß § 283b StGB	1	0,0	0	0,0	0	1	0	0	0	0	0	1	100,0	1	1	0	0	0,0
4	600000	Sonstige Straftatbestände (StGB)	2.102	29,0	68	3,2	769	1.333	0	0	0	0	1	1.265	60,2	944	705	239	29	3,1
4	610000	Erpressung § 253 StGB	12	0,2	5	41,7	4	8	0	0	0	0	0	8	66,7	14	11	3	1	7,1
4	620000	Widerstand gegen die Staatsgewalt und Straftaten gegen die öffentliche Ordnung §§ 111, 113, 114, 120, 121, 123-127, 129, 130-134, 136, 138, 140, 145, 145a, 145c, 145d StGB	292	4,0	0	0,0	80	212	0	0	0	0	0	271	92,8	237	181	56	10	4,2
4	621000	Widerstand gegen die Staatsgewalt §§ 111, 113, 114, 120, 121 StGB	48	0,7	0	0,0	10	38	0	0	0	0	0	47	97,9	45	39	6	1	2,2

	Schlüssel der Tat	Straftat	erfasste Fälle		davon Versuche		Tatortverteilung (nach Einwohnerzahl)					mit Schusswaffe		aufgeklärte Fälle		TV Gesamtanzahl	davon		nichtdeutsche TV	
			Anzahl	Anteil in %	Anzahl	Anteil in %	< 20.000	20.000 < 100.000	100.000 < 500.000	>= 500.000	unbekannt	ge-droht	ge-schos-sen	Anzahl	Anteil in %		männlich	weiblich	Anzahl	Anteil in %
	1	2	3	4	5	6	7	8	9	10	11	12	13	14	15	16	17	18	19	20
4	621020	Widerstand gegen Vollstreckungsbeamte	48	0,7	0	0,0	10	38	0	0	0	0	0	47	97,9	45	39	6	1	2,2
4	622000	Hausfriedensbruch §§ 123, 124 StGB	165	2,3	0	0,0	52	113	0	0	0	0	0	154	93,3	131	99	32	8	6,1
64	622100	Hausfriedensbruch gemäß § 123 StGB	165	2,3	0	0,0	52	113	0	0	0	0	0	154	93,3	131	99	32	8	6,1
4	624000	Vortäuschen einer Straftat § 145d StGB	30	0,4	0	0,0	7	23	0	0	0	0	0	30	100,0	29	21	8	1	3,4
4	624200	Vortäuschen eines Diebstahls	4	0,1	0	0,0	1	3	0	0	0	0	0	4	100,0	4	2	2	1	25,0
64	627000	Volksverhetzung gemäß § 130 StGB	2	0,0	0	0,0	1	1	0	0	0	0	0	2	100,0	3	3	0	0	0,0
4	630000	Begünstigung, Strafvereitelung (ohne Strafvereitelung im Amt), Hehlerei und Geldwäsche §§ 257, 258, 259-261 StGB	74	1,0	33	44,6	43	31	0	0	0	0	0	72	97,3	42	32	10	1	2,4
4	632000	Sonstige Hehlerei §§ 259-260a StGB	49	0,7	31	63,3	37	12	0	0	0	0	0	48	98,0	24	22	2	1	4,2
64	633000	Geldwäsche, Verschleierung unrechtmäßig erlangter Vermögenswerte gemäß § 261 StGB	19	0,3	0	0,0	2	17	0	0	0	0	0	18	94,7	12	8	4	0	0,0
4	640000	Brandstiftung und Herbeiführen einer Brandgefahr §§ 306-306d, 306f StGB	32	0,4	0	0,0	22	10	0	0	0	0	0	20	62,5	20	14	6	1	5,0
4	641000	(Vorsätzliche) Brandstiftung und Herbeiführen einer Brandgefahr §§ 306-306c, 306f Abs. 1 und 2 StGB	11	0,2	0	0,0	9	2	0	0	0	0	0	4	36,4	2	2	0	0	0,0
4	650000	Wettbewerbs-, Korruptions- und Amtsdelikte §§ 258a, 298-300, 331-353d, 355, 357 StGB	8	0,1	0	0,0	3	5	0	0	0	0	0	7	87,5	11	10	1	0	0,0
4	652000	Vorteilsgewährung, Bestechung §§ 333, 334, 335 StGB	1	0,0	0	0,0	1	0	0	0	0	0	0	1	100,0	1	1	0	0	0,0
64	652200	Bestechung gemäß § 334 StGB	1	0,0	0	0,0	1	0	0	0	0	0	0	1	100,0	1	1	0	0	0,0
4	655000	Sonstige Straftaten im Amt §§ 258a, 339-353d, 355, 357 StGB	7	0,1	0	0,0	2	5	0	0	0	0	0	6	85,7	10	9	1	0	0,0
64	655100	Körperverletzung im Amt gemäß § 340 StGB	4	0,1	0	0,0	2	2	0	0	0	0	0	4	100,0	7	7	0	0	0,0
4	660000	Strafbarer Eigennutz §§ 284, 285, 287-293, 297 StGB	11	0,2	0	0,0	6	5	0	0	0	0	1	5	45,5	5	5	0	0	0,0

	Schlüssel der Tat	Straftat	erfasste Fälle		davon Versuche		Tatortverteilung (nach Einwohnerzahl)					mit Schusswaffe		aufgeklärte Fälle		TV Gesamtanzahl	davon		nichtdeutsche TV	
			Anzahl	Anteil in %	Anzahl	Anteil in %	< 20.000	20.000 < 100.000	100.000 < 500.000	>= 500.000	unbekannt	ge-droht	ge-schos-sen	Anzahl	Anteil in %		männlich	weiblich	Anzahl	Anteil in %
	1	2	3	4	5	6	7	8	9	10	11	12	13	14	15	16	17	18	19	20
4	662000	Wilderei §§ 292, 293 StGB	10	0,1	0	0,0	6	4	0	0	0	0	1	4	40,0	4	4	0	0	0,0
64	662100	Jagdwilderei gemäß § 292 StGB	7	0,1	0	0,0	4	3	0	0	0	0	1	1	14,3	1	1	0	0	0,0
4	670000	Alle sonstigen Straftaten gemäß StGB - ohne Verkehrsdelikte	1.673	23,1	30	1,8	611	1.062	0	0	0	0	0	882	52,7	698	526	172	18	2,6
64	671000	Verletzung der Unterhaltspflicht gemäß § 170 StGB	22	0,3	0	0,0	10	12	0	0	0	0	0	22	100,0	22	19	3	0	0,0
64	672000	Verletzung der Fürsorge- oder Erziehungspflicht gemäß § 171 StGB	1	0,0	0	0,0	0	1	0	0	0	0	0	1	100,0	1	0	1	0	0,0
4	673000	Beleidigung §§ 185-187, 189 StGB	394	5,4	0	0,0	154	240	0	0	0	0	0	363	92,1	315	207	108	8	2,5
4	673100	Beleidigung auf sexueller Grundlage §§ 185-187, 189 StGB	70	1,0	0	0,0	28	42	0	0	0	0	0	61	87,1	57	38	19	4	7,0
4	674000	Sachbeschädigung §§ 303-305a StGB	1.034	14,3	24	2,3	320	714	0	0	0	0	0	350	33,8	291	256	35	8	2,7
4	674010	Sachbeschädigung gemäß § 303 StGB ohne Schl. 6741 00 u. 6743 00	450	6,2	9	2,0	168	282	0	0	0	0	0	185	41,1	199	172	27	7	3,5
4	674020	Gemeinschaftliche Sachbeschädigung ohne Schl. 6743 20	14	0,2	0	0,0	8	6	0	0	0	0	0	2	14,3	2	2	0	0	0,0
4	674100	Sachbeschädigung an Kfz	285	3,9	9	3,2	66	219	0	0	0	0	0	100	35,1	57	50	7	2	3,5
4	674200	Datenveränderung, Computersabotage §§ 303a, 303b StGB	6	0,1	2	33,3	5	1	0	0	0	0	0	0	0,0	0	0	0	0	0,0
4	674300	Sonstige Sachbeschädigung auf Straßen, Wegen oder Plätzen	276	3,8	3	1,1	73	203	0	0	0	0	0	61	22,1	59	58	1	0	0,0
4	674310	Sonstige Sachbeschädigung auf Straßen, Wegen oder Plätzen gemäß § 303 StGB	263	3,6	3	1,1	67	196	0	0	0	0	0	57	21,7	52	51	1	0	0,0
4	674320	Gemeinschaftliche Sachbeschädigung auf Straßen, Wegen oder Plätzen	13	0,2	0	0,0	6	7	0	0	0	0	0	4	30,8	9	9	0	0	0,0
4	674500	Zerstörung wichtiger Arbeitsmittel § 305a StGB	2	0,0	1	50,0	0	2	0	0	0	0	0	1	50,0	1	1	0	0	0,0
4	675000	Sprengstoff- und Strahlungsverbrechen §§ 307 - 312 StGB	1	0,0	0	0,0	1	0	0	0	0	0	0	0	0,0	0	0	0	0	0,0

	Schlüssel der Tat	Straftat	erfasste Fälle		davon Versuche		Tatortverteilung (nach Einwohnerzahl)					mit Schusswaffe		aufgeklärte Fälle		TV Gesamtanzahl	davon		nichtdeutsche TV	
			Anzahl	Anteil in %	Anzahl	Anteil in %	< 20.000	20.000 < 100.000	100.000 < 500.000	>= 500.000	unbekannt	gedroht	geschossen	Anzahl	Anteil in %		männlich	weiblich	Anzahl	Anteil in %
	1	2	3	4	5	6	7	8	9	10	11	12	13	14	15	16	17	18	19	20
64	675200	Herbeiführen einer Sprengstoffexplosion gemäß § 308 StGB	1	0,0	0	0,0	1	0	0	0	0	0	0	0	0,0	0	0	0	0	0,0
4	676000	Straftaten gegen die Umwelt §§ 324, 324a, 325-330a StGB	10	0,1	0	0,0	6	4	0	0	0	0	0	5	50,0	4	4	0	0	0,0
4	676010	Bodenverunreinigung 324a StGB	1	0,0	0	0,0	0	1	0	0	0	0	0	1	100,0	1	1	0	0	0,0
4	676100	Gewässerverunreinigung § 324 StGB	7	0,1	0	0,0	4	3	0	0	0	0	0	4	57,1	3	3	0	0	0,0
4	676400	Unerlaubter Umgang mit Abfällen § 326 außer Abs. 2 StGB	2	0,0	0	0,0	2	0	0	0	0	0	0	0	0,0	0	0	0	0	0,0
4	676410	Unerlaubter Umgang mit Abfällen § 326 Abs. 1	2	0,0	0	0,0	2	0	0	0	0	0	0	0	0,0	0	0	0	0	0,0
4	678000	Ausspähen, Abfangen von Daten einschl. Vorbereitungshandlungen gemäß §§ 202a, 202b, 202c StGB	92	1,3	0	0,0	67	25	0	0	0	0	0	48	52,2	16	14	2	1	6,3
4	700000	Strafrechtliche Nebengesetze	690	9,5	6	0,9	227	463	0	0	0	0	4	655	94,9	525	429	96	49	9,3
4	710000	Straftaten gegen strafrechtliche Nebengesetze auf dem Wirtschaftssektor	36	0,5	0	0,0	15	21	0	0	0	0	0	35	97,2	31	21	10	4	12,9
4	712000	Straftaten nach AktG, GenG, GmbHG, HGB, RechnungslegungsG, UmwandlungsG	6	0,1	0	0,0	1	5	0	0	0	0	0	6	100,0	4	3	1	1	25,0
64	712200	Insolvenzverschleppung gemäß § 15a InsO	6	0,1	0	0,0	1	5	0	0	0	0	0	6	100,0	4	3	1	1	25,0
4	715000	Straftaten im Zusammenhang mit Urheberrechtsbestimmungen (UrheberrechtsG, MarkenG, § 17 UWG, GebrauchsmusterG, GeschmacksmusterG, KunsturheberrechtsG, PatentG, HalbleiterschutzG)	21	0,3	0	0,0	13	8	0	0	0	0	0	20	95,2	19	12	7	1	5,3
4	716000	Straftaten im Zusammenhang mit Lebens- und Arzneimitteln (z.B. Lebensmittel- und Futtermittelgesetzbuch, ArzneimittelG, WeinG)	3	0,0	0	0,0	0	3	0	0	0	0	0	3	100,0	4	3	1	1	25,0
64	716100	Straftaten nach dem Lebensmittel- und Futtermittelgesetzbuch	1	0,0	0	0,0	0	1	0	0	0	0	0	1	100,0	1	1	0	1	100,0
4	716200	Straftaten nach dem Arzneimittelgesetz	1	0,0	0	0,0	0	1	0	0	0	0	0	1	100,0	1	1	0	0	0,0
4	716210	Straftaten nach dem Arzneimittelgesetz gemäß § 95 AMG	1	0,0	0	0,0	0	1	0	0	0	0	0	1	100,0	1	1	0	0	0,0

	Schlüssel der Tat	Straftat	erfasste Fälle		davon Versuche		Tatortverteilung (nach Einwohnerzahl)					mit Schusswaffe		aufgeklärte Fälle		TV Gesamtanzahl	davon		nichtdeutsche TV	
			Anzahl	Anteil in %	Anzahl	Anteil in %	< 20.000	20.000 < 100.000	100.000 < 500.000	>= 500.000	unbekannt	gedroht	geschossen	Anzahl	Anteil in %		männlich	weiblich	Anzahl	Anteil in %
	1	2	3	4	5	6	7	8	9	10	11	12	13	14	15	16	17	18	19	20
4	719000	Sonstige Straftaten (Nebengesetze) auf dem Wirtschaftssektor (z.B. Rennwett- und LotterieG, UWG ohne § 17, VersicherungsaufsichtG, WirtschaftsstrafG, Gewerbeordnung)	6	0,1	0	0,0	1	5	0	0	0	0	0	6	100,0	4	3	1	1	25,0
4	720000	Straftaten gegen sonstige strafrechtliche Nebengesetze-ohne Verkehrsdelikte-	120	1,7	0	0,0	45	75	0	0	0	0	3	116	96,7	111	103	8	37	33,3
4	725000	Straftaten gegen das Aufenthalts-, das Asylverfahrens- und das Freizügigkeitsgesetz/EU	35	0,5	0	0,0	11	24	0	0	0	0	0	34	97,1	34	33	1	34	100,0
4	725500	Straftaten gegen §§ 84, 85 Asylverfahrensgesetz	9	0,1	0	0,0	1	8	0	0	0	0	0	9	100,0	8	8	0	8	100,0
64	725700	Unerlaubter Aufenthalt gemäß § 95 Abs. 1 Nr. 1, 2 und Abs. 2 Nr. 1b Aufenthaltsgesetz	19	0,3	0	0,0	8	11	0	0	0	0	0	18	94,7	18	18	0	18	100,0
64	725900	Sonstige Verstöße gegen das Aufenthaltsgesetz	7	0,1	0	0,0	2	5	0	0	0	0	0	7	100,0	8	7	1	8	100,0
4	726000	Straftaten gegen das Sprengstoff-, das Waffen- und das Kriegswaffenkontrollgesetz	79	1,1	0	0,0	33	46	0	0	0	0	3	77	97,5	72	66	6	3	4,2
64	726100	Straftaten gegen das Sprengstoffgesetz	6	0,1	0	0,0	3	3	0	0	0	0	0	6	100,0	6	6	0	0	0,0
64	726200	Straftaten gegen das Waffengesetz	73	1,0	0	0,0	30	43	0	0	0	0	3	71	97,3	68	62	6	3	4,4
4	728000	Straftaten gegen das Bundes- (oder Landes-) Datenschutzgesetz	2	0,0	0	0,0	0	2	0	0	0	0	0	1	50,0	1	1	0	0	0,0
64	730000	Rauschgiftdelikte -Betäubungsmittelgesetz- (soweit nicht bereits mit anderer Schlüsselzahl erfasst)	525	7,3	6	1,1	159	366	0	0	0	0	0	499	95,0	398	321	77	8	2,0
64	731000	Allgemeine Verstöße gemäß § 29 BtMG(soweit nicht unter 7340 pp. zu erfassen)	438	6,0	5	1,1	129	309	0	0	0	0	0	425	97,0	347	281	66	7	2,0
64	731100	Allgemeiner Verstoß mit Heroin (gemäß § 29 BtMG)	1	0,0	0	0,0	0	1	0	0	0	0	0	1	100,0	1	1	0	0	0,0
64	731200	Allgemeiner Verstoß mit Kokain einschl. Crack	2	0,0	0	0,0	1	1	0	0	0	0	0	2	100,0	2	2	0	0	0,0
64	731300	Allgemeiner Verstoß mit LSD	1	0,0	0	0,0	0	1	0	0	0	0	0	1	100,0	1	1	0	0	0,0
64	731600	Allgemeiner Verstoß mit Amphetamin und seine Derivate in Pulver- oder flüssiger sowie in Tabletten- bzw. Kapselform (Ecstasy)	26	0,4	0	0,0	14	12	0	0	0	0	0	26	100,0	25	18	7	0	0,0

	Schlüssel der Tat	Straftat	erfasste Fälle		davon Versuche		Tatortverteilung (nach Einwohnerzahl)					mit Schusswaffe		aufgeklärte Fälle		TV Gesamtanzahl	davon		nichtdeutsche TV	
			Anzahl	Anteil in %	Anzahl	Anteil in %	< 20.000	20.000 < 100.000	100.000 < 500.000	>= 500.000	unbekannt	ge-droht	ge-schos-sen	Anzahl	Anteil in %		männlich	weiblich	Anzahl	Anteil in %
	1	2	3	4	5	6	7	8	9	10	11	12	13	14	15	16	17	18	19	20
64	731700	Allgemeiner Verstoß mit Methamphetamin in Pulver-, kristalliner oder flüssiger sowie in Tabletten- bzw. Kapselform	158	2,2	1	0,6	55	103	0	0	0	0	0	154	97,5	118	87	31	1	0,8
64	731800	Allgemeiner Verstoß mit Cannabis und Zubereitungen	219	3,0	0	0,0	48	171	0	0	0	0	0	213	97,3	203	178	25	5	2,5
64	731900	Allgemeiner Verstoß mit sonstigen Betäubungsmitteln	31	0,4	4	12,9	11	20	0	0	0	0	0	28	90,3	32	23	9	1	3,1
64	732000	Unerlaubter Handel mit und Schmuggel von Rauschgiften gemäß § 29 BtMG	42	0,6	1	2,4	13	29	0	0	0	0	0	37	88,1	37	29	8	1	2,7
64	732700	Unerlaubter Handel mit und Schmuggel von Methamphetamin in Pulver-, kristalliner oder flüssiger sowie in Tabletten- bzw. Kapselform	21	0,3	1	4,8	7	14	0	0	0	0	0	21	100,0	20	15	5	1	5,0
64	732800	Unerlaubter Handel mit und Schmuggel von Cannabis und Zubereitungen (§ 29 BtMG)	21	0,3	0	0,0	6	15	0	0	0	0	0	16	76,2	18	15	3	0	0,0
64	733000	Unerlaubte Einfuhr von Betäubungsmitteln gemäß § 30 Abs. 1 Nr. 4 BtMG (in nicht geringer Menge)	10	0,1	0	0,0	3	7	0	0	0	0	0	10	100,0	13	9	4	0	0,0
64	733600	Unerlaubte Einfuhr in nicht geringer Menge von Amphetamin und seine Derivate in Pulver- oder flüssiger sowie in Tabletten- bzw. Kapselform (Ecstasy)	3	0,0	0	0,0	2	1	0	0	0	0	0	3	100,0	3	3	0	0	0,0
64	733700	Unerlaubte Einfuhr in nicht geringer Menge von Methamphetamin in Pulver-, kristalliner oder flüssiger sowie in Tabletten- bzw. Kapselform	3	0,0	0	0,0	0	3	0	0	0	0	0	3	100,0	6	3	3	0	0,0
64	733800	Unerlaubte Einfuhr in nicht geringer Menge von Cannabis und Zubereitungen (gemäß § 30 Abs. 1 Nr. 4 BtMG)	1	0,0	0	0,0	0	1	0	0	0	0	0	1	100,0	1	1	0	0	0,0
64	733900	Unerlaubte Einfuhr in nicht geringer Menge von sonstigen Betäubungsmitteln (gemäß § 30 Abs. 1 Nr. 4 BtMG)	3	0,0	0	0,0	1	2	0	0	0	0	0	3	100,0	3	2	1	0	0,0
64	734000	Sonstige Verstöße gegen das BtMG	35	0,5	0	0,0	14	21	0	0	0	0	0	27	77,1	24	20	4	1	4,2
64	734100	Unerlaubter Anbau von Betäubungsmitteln gemäß § 29 Abs. 1 Nr. 1 BtMG	15	0,2	0	0,0	9	6	0	0	0	0	0	9	60,0	12	9	3	0	0,0
64	734500	Abgabe, Verabreichung oder Überlassung von Betäubungsmitteln an Minderjährige § 29a Abs. 1 Nr. 1 - ggf. § 30 Abs. 1 Nr. 2 BtMG	10	0,1	0	0,0	1	9	0	0	0	0	0	9	90,0	7	6	1	1	14,3
64	734800	Unerlaubte(r) Handel, Herstellung, Abgabe und Besitz in nicht geringer Menge von Betäubungsmitteln gemäß § 29a Abs. 1 Nr. 2 BtMG	10	0,1	0	0,0	4	6	0	0	0	0	0	9	90,0	8	7	1	1	12,5
64	740000	Straftaten gegen strafrechtliche Nebengesetze auf dem Umwelt- und Verbraucherschutzsektor (neben Schlüssel 716000)	9	0,1	0	0,0	8	1	0	0	0	0	1	5	55,6	5	4	1	0	0,0

	Schlüssel der Tat	Straftat	erfasste Fälle		davon Versuche		Tatortverteilung (nach Einwohnerzahl)					mit Schusswaffe		aufgeklärte Fälle		TV Gesamtanzahl	davon		nichtdeutsche TV	
			Anzahl	Anteil in %	Anzahl	Anteil in %	< 20.000	20.000 < 100.000	100.000 < 500.000	>= 500.000	unbekannt	gedroht	geschossen	Anzahl	Anteil in %		männlich	weiblich	Anzahl	Anteil in %
	1	2	3	4	5	6	7	8	9	10	11	12	13	14	15	16	17	18	19	20
64	743000	Straftaten nach dem Bundesnaturschutz-, Tierschutz-, Bundesjagd- und PflanzenschutzG	9	0,1	0	0,0	8	1	0	0	0	0	1	5	55,6	5	4	1	0	0,0
4	890000	Straftaten insgesamt, jedoch ohne Verstöße gegen das Aufenthalts-, das Asylverfahrens- und das Freizügigkeitsgesetz/EU (Schlüssel 7250)	7.206	99,5	455	6,3	2.844	4.360	0	0	2	3	14	4.908	68,1	2.990	2.239	751	192	6,4
4	891000	Rauschgiftkriminalität	526	7,3	6	1,1	160	366	0	0	0	0	0	499	94,9	398	321	77	8	2,0
4	891100	direkte Beschaffungskriminalität	1	0,0	0	0,0	1	0	0	0	0	0	0	0	0,0	0	0	0	0	0,0
4	892000	Gewaltkriminalität	195	2,7	39	20,0	89	106	0	0	0	1	9	176	90,3	215	172	43	11	5,1
4	893000	Wirtschaftskriminalität	48	0,7	2	4,2	23	25	0	0	0	0	0	45	93,8	30	25	5	3	10,0
4	893100	bei Betrug	14	0,2	2	14,3	8	6	0	0	0	0	0	14	100,0	14	12	2	2	14,3
4	893200	Insolvenzstraftaten gemäß StGB und Nebenstrafrecht	9	0,1	0	0,0	2	7	0	0	0	0	0	9	100,0	6	5	1	1	16,7
4	893400	Wettbewerbsdelikte	8	0,1	0	0,0	8	0	0	0	0	0	0	8	100,0	1	1	0	0	0,0
4	893500	Wirtschaftskriminalität im Zusammenhang mit Arbeitsverhältnissen	7	0,1	0	0,0	1	6	0	0	0	0	0	7	100,0	4	3	1	0	0,0
4	894000	Sexueller Missbrauch von Kindern	11	0,2	1	9,1	9	2	0	0	0	0	0	11	100,0	11	9	2	0	0,0
4	896000	Straftaten gegen Bestimmungen zum Schutze der Jugend	3	0,0	0	0,0	2	1	0	0	0	0	0	3	100,0	3	1	2	0	0,0
4	897000	Computerkriminalität	135	1,9	7	5,2	92	43	0	0	0	0	0	58	43,0	23	20	3	1	4,3
4	898000	Straftaten insgesamt auf dem Umwelt- und Verbraucherschutzsektor	33	0,5	0	0,0	21	12	0	0	0	0	2	17	51,5	17	15	2	1	5,9
4	898100	Umweltstraftaten gemäß 29. Abschnitt des StGB	10	0,1	0	0,0	6	4	0	0	0	0	0	5	50,0	4	4	0	0	0,0
4	898200	Sonstige Straftaten nach dem StGB mit Umweltrelevanz	11	0,2	0	0,0	7	4	0	0	0	0	1	4	36,4	4	4	0	0	0,0

	Schlüssel der Tat	Straftat	erfasste Fälle		davon Versuche		Tatortverteilung (nach Einwohnerzahl)					mit Schusswaffe		aufgeklärte Fälle		TV Gesamt- anzahl	davon		nichtdeutsche TV	
			Anzahl	Anteil in %	Anzahl	Anteil in %	< 20.000	20.000 < 100.000	100.000 < 500.000	>= 500.000	un- be- kannt	ge- droht	ge- schos- sen	Anzahl	Anteil in %		männ- lich	weib- lich	Anzahl	Anteil in %
	1	2	3	4	5	6	7	8	9	10	11	12	13	14	15	16	17	18	19	20
4	898300	Straftaten auf dem Umwelt- und Verbraucherschutzsektor gemäß strafrechtlicher Nebengesetze	12	0,2	0	0,0	8	4	0	0	0	0	1	8	66,7	9	7	2	1	11,1
4	899000	Straßenkriminalität	1.074	14,8	56	5,2	318	756	0	0	0	1	8	327	30,4	277	240	37	13	4,7
4	899200	Straßendiebstahl	407	5,6	25	6,1	133	274	0	0	0	0	0	77	18,9	71	65	6	6	8,5
4	899500	Sachbeschädigung durch Graffiti insgesamt	173	2,4	1	0,6	28	145	0	0	0	0	0	33	19,1	22	21	1	0	0,0
4	892500	Mord und Totschlag insgesamt	1	0,0	1	100,0	0	1	0	0	0	0	0	1	100,0	2	2	0	0	0,0

Liste:

Beschreibung:

Auswertebereich:

Auswertezeitraum:

Filter:

Details:

B-001; Nullwerte=aus

Grundtabelle - keine Einschränkung - Auflistung nach Delikten - nur Obergruppen - Sonstige - Fall u. TV

Tatortgemeinde; Hierarchie=an - Lkr. Saale Holzland Kreis

Januar 2014 - Dezember 2014

keine Einschränkung

Schlüssel der Tat	Straftat	erfasste Fälle		davon Versuche		Tatortverteilung (nach Einwohnerzahl)					mit Schusswaffe		aufgeklärte Fälle		TV Gesamtanzahl	davon		nichtdeutsche TV			
		Anzahl	Anteil in %	Anzahl	Anteil in %	< 20.000	20.000 < 100.000	100.000 < 500.000	>= 500.000	unbekannt	gedroht	geschossen	Anzahl	Anteil in %		männlich	weiblich	Anzahl	Anteil in %		
1	2	3	4	5	6	7	8	9	10	11	12	13	14	15	16	17	18	19	20		
64	-----	Straftaten insgesamt	4.075	100,0	228	5,6	4.075	0	0	0	0	0	2	0	2.711	66,5	2.204	1.708	496	308	14,0
4	000000	Straftaten gegen das Leben	1	0,0	1	100,0	1	0	0	0	0	0	0	0	1	100,0	1	1	0	1	100,0
4	020000	Totschlag und Tötung auf Verlangen §§ 212, 213, 216 StGB	1	0,0	1	100,0	1	0	0	0	0	0	0	0	1	100,0	1	1	0	1	100,0
4	100000	Straftaten gegen die sexuelle Selbstbestimmung	29	0,7	2	6,9	29	0	0	0	0	0	0	0	27	93,1	28	25	3	1	3,6
4	110000	Straftaten gegen die sexuelle Selbstbestimmung unter Gewaltanwendung oder Ausnutzen eines Abhängigkeitsverhältnisses §§ 174, 174a, 174b, 174c, 177, 178 StGB	7	0,2	1	14,3	7	0	0	0	0	0	0	0	7	100,0	6	5	1	0	0,0
4	111000	Vergewaltigung und sexuelle Nötigung §§ 177 Abs. 2, 3 und 4, 178 StGB	1	0,0	0	0,0	1	0	0	0	0	0	0	0	1	100,0	1	1	0	0	0,0
64	111100	Vergewaltigung/sexuelle Nötigung überfallartig (Einzeläter) gemäß § 177 Abs. 2 Nr. 1, Abs. 3 und 4 StGB	1	0,0	0	0,0	1	0	0	0	0	0	0	0	1	100,0	1	1	0	0	0,0
64	112000	Sonstige sexuelle Nötigung § 177 Abs. 1 und Abs. 5 StGB	6	0,1	1	16,7	6	0	0	0	0	0	0	0	6	100,0	5	4	1	0	0,0
4	130000	Sexueller Missbrauch §§ 176, 176a, 176b, 179, 182, 183, 183a StGB	17	0,4	1	5,9	17	0	0	0	0	0	0	0	15	88,2	15	14	1	1	6,7
4	131000	Sexueller Missbrauch von Kindern §§ 176, 176a, 176b StGB	9	0,2	1	11,1	9	0	0	0	0	0	0	0	9	100,0	9	8	1	1	11,1
64	131100	Sexueller Handlungen nach Par. 176 Abs. 1 und 2 StGB	4	0,1	0	0,0	4	0	0	0	0	0	0	0	4	100,0	4	4	0	0	0,0
64	131700	Schwerer sexueller Missbrauch von Kindern	2	0,0	1	50,0	2	0	0	0	0	0	0	0	2	100,0	2	1	1	1	50,0
4	132000	Exhibitionistische Handlungen und Erregung öffentlichen Argernisses §§ 183, 183a StGB	5	0,1	0	0,0	5	0	0	0	0	0	0	0	3	60,0	3	3	0	0	0,0
64	133000	Sexueller Missbrauch von Jugendlichen § 182 StGB	1	0,0	0	0,0	1	0	0	0	0	0	0	0	1	100,0	1	1	0	0	0,0
64	134000	Sexueller Missbrauch Widerstandsunfähiger § 179 StGB	2	0,0	0	0,0	2	0	0	0	0	0	0	0	2	100,0	2	2	0	0	0,0
4	140000	Ausnutzen sexueller Neigung gemäß §§ 180, 180a, 181a, 184, 184a, 184b, 184c, 184d, 184e, 184f StGB	5	0,1	0	0,0	5	0	0	0	0	0	0	0	5	100,0	7	6	1	0	0,0

	Schlüssel der Tat	Straftat	erfasste Fälle		davon Versuche		Tatortverteilung (nach Einwohnerzahl)					mit Schusswaffe		aufgeklärte Fälle		TV Gesamtanzahl	davon		nichtdeutsche TV	
			Anzahl	Anteil in %	Anzahl	Anteil in %	< 20.000	20.000 < 100.000	100.000 < 500.000	>= 500.000	unbekannt	ge-droht	ge-schos-sen	Anzahl	Anteil in %		männlich	weiblich	Anzahl	Anteil in %
	1	2	3	4	5	6	7	8	9	10	11	12	13	14	15	16	17	18	19	20
4	143000	Verbreitung pornographischer Schriften (Erzeugnisse) gemäß §§ 184, 184a, 184b, 184c, 184d StGB	5	0,1	0	0,0	5	0	0	0	0	0	0	5	100,0	7	6	1	0	0,0
64	143300	Besitz/Verschaffung von Kinderpornographie gemäß § 184b Abs. 2 und 4 StGB	4	0,1	0	0,0	4	0	0	0	0	0	0	4	100,0	6	5	1	0	0,0
64	143400	Verbreitung von Kinderpornographie gemäß § 184b Abs. 1 StGB	1	0,0	0	0,0	1	0	0	0	0	0	0	1	100,0	1	1	0	0	0,0
4	200000	Rohheitsdelikte und Straftaten gegen die persönliche Freiheit	658	16,1	29	4,4	658	0	0	0	0	2	0	611	92,9	553	456	97	54	9,8
4	210000	Raub, räuberische Erpressung und räuberischer Angriff auf Kraftfahrer §§ 249-252, 255, 316a StGB	20	0,5	3	15,0	20	0	0	0	0	1	0	16	80,0	29	26	3	9	31,0
4	211000	Raub, räuberische Erpressung auf Geldinstitute, Postfilialen und -agenturen	1	0,0	0	0,0	1	0	0	0	0	1	0	1	100,0	3	3	0	0	0,0
4	211100	Raubüberfälle auf Geldinstitute (Banken/Sparkassen)	1	0,0	0	0,0	1	0	0	0	0	1	0	1	100,0	3	3	0	0	0,0
4	217000	Sonstige Raubüberfälle auf Straßen, Wegen oder Plätzen	2	0,0	0	0,0	2	0	0	0	0	0	0	2	100,0	5	5	0	2	40,0
4	219000	Raubüberfälle in Wohnungen	1	0,0	1	100,0	1	0	0	0	0	0	0	1	100,0	2	2	0	1	50,0
4	220000	Körperverletzung §§ 223-227, 229, 231 StGB	445	10,9	21	4,7	445	0	0	0	0	0	0	423	95,1	391	316	75	44	11,3
4	222000	Gefährliche und schwere Körperverletzung, Verstümmelung weiblicher Genitalien §§ 224, 226, 231 StGB	91	2,2	12	13,2	91	0	0	0	0	0	0	86	94,5	104	89	15	20	19,2
4	222100	Gefährliche und schwere Körperverletzung auf Straßen, Wegen oder Plätzen	40	1,0	5	12,5	40	0	0	0	0	0	0	37	92,5	45	40	5	5	11,1
4	223000	Misshandlung von Schutzbefohlenen § 225 StGB	9	0,2	0	0,0	9	0	0	0	0	0	0	9	100,0	9	4	5	0	0,0
64	223100	Misshandlung von Kindern	7	0,2	0	0,0	7	0	0	0	0	0	0	7	100,0	7	2	5	0	0,0
64	224000	Vorsätzlich einfache Körperverletzung § 223 StGB	308	7,6	9	2,9	308	0	0	0	0	0	0	295	95,8	263	213	50	25	9,5
64	225000	Fahrlässige Körperverletzung § 229 StGB	37	0,9	0	0,0	37	0	0	0	0	0	0	33	89,2	34	22	12	0	0,0

	Schlüssel der Tat	Straftat	erfasste Fälle		davon Versuche		Tatortverteilung (nach Einwohnerzahl)					mit Schusswaffe		aufgeklärte Fälle		TV Gesamtanzahl	davon		nichtdeutsche TV	
			Anzahl	Anteil in %	Anzahl	Anteil in %	< 20.000	20.000 < 100.000	100.000 < 500.000	>= 500.000	unbekannt	ge-droht	ge-schos-sen	Anzahl	Anteil in %		männlich	weiblich	Anzahl	Anteil in %
	1	2	3	4	5	6	7	8	9	10	11	12	13	14	15	16	17	18	19	20
4	230000	Straftaten gegen die persönliche Freiheit gemäß §§ 232-233a, 234, 235, 236, 237, 238-239b, 240, 241, 316c StGB davon	193	4,7	5	2,6	193	0	0	0	0	1	0	172	89,1	174	152	22	4	2,3
4	231000	Menschenraub, Entziehung Minderjähriger, Kinderhandel §§ 234, 235, 236 StGB	4	0,1	1	25,0	4	0	0	0	0	0	0	3	75,0	3	2	1	0	0,0
64	231200	Entziehung Minderjähriger § 235 StGB	4	0,1	1	25,0	4	0	0	0	0	0	0	3	75,0	3	2	1	0	0,0
4	232000	Zwangsheirat, Nachstellung (Stalking), Freiheitsberaubung, Nötigung, Bedrohung §§ 237, 238, 239, 240, 241 StGB davon:	189	4,6	4	2,1	189	0	0	0	0	1	0	169	89,4	171	150	21	4	2,3
64	232100	Freiheitsberaubung § 239 StGB	4	0,1	0	0,0	4	0	0	0	0	0	0	3	75,0	3	1	2	0	0,0
4	232200	Nötigung § 240 StGB	96	2,4	4	4,2	96	0	0	0	0	0	0	81	84,4	84	75	9	0	0,0
64	232300	Bedrohung § 241 StGB	77	1,9	0	0,0	77	0	0	0	0	1	0	73	94,8	76	70	6	4	5,3
4	232400	Nachstellung (Stalking) gemäß § 238 StGB	12	0,3	0	0,0	12	0	0	0	0	0	0	12	100,0	12	8	4	0	0,0
4	3***00	Diebstahl ohne erschwerende Umstände §§ 242, 247, 248a-c StGB	732	18,0	21	2,9	732	0	0	0	0	0	0	381	52,0	389	277	112	95	24,4
4	3**100	Diebstahl ohne erschwerende Umstände von Kraftwagen einschl. unbefugter Ingebrauchnahme	11	0,3	0	0,0	11	0	0	0	0	0	0	7	63,6	9	7	2	0	0,0
4	3**200	Diebstahl ohne erschwerende Umstände von Mopeds und Krafträdern einschl. unbefugter Ingebrauchnahme	2	0,0	0	0,0	2	0	0	0	0	0	0	0	0,0	0	0	0	0	0,0
4	3**300	Diebstahl ohne erschwerende Umstände von Fahrrädern einschl. unbefugter Ingebrauchnahme	32	0,8	0	0,0	32	0	0	0	0	0	0	6	18,8	7	6	1	0	0,0
4	3**500	Diebstahl ohne erschwerende Umstände von unbaren Zahlungsmitteln	14	0,3	0	0,0	14	0	0	0	0	0	0	3	21,4	4	2	2	0	0,0
4	3**700	Diebstahl ohne erschwerende Umstände von/aus Automaten	4	0,1	0	0,0	4	0	0	0	0	0	0	0	0,0	0	0	0	0	0,0
4	300000	Sonstiger einfacher Diebstahl §§ 242, 247, 248a-c StGB	258	6,3	12	4,7	258	0	0	0	0	0	0	79	30,6	84	63	21	9	10,7
4	300100	Einfacher Diebstahl von Kraftwagen einschl. unbefugter Ingebrauchnahme	11	0,3	0	0,0	11	0	0	0	0	0	0	7	63,6	9	7	2	0	0,0
4	300200	Einfacher Diebstahl von Mopeds und Krafträdern einschl. unbefugter Ingebrauchnahme	2	0,0	0	0,0	2	0	0	0	0	0	0	0	0,0	0	0	0	0	0,0

	Schlüssel der Tat	Straftat	erfasste Fälle		davon Versuche		Tatortverteilung (nach Einwohnerzahl)					mit Schusswaffe		aufgeklärte Fälle		TV Gesamtanzahl	davon		nichtdeutsche TV	
			Anzahl	Anteil in %	Anzahl	Anteil in %	< 20.000	20.000 < 100.000	100.000 < 500.000	>= 500.000	unbekannt	gedroht	geschossen	Anzahl	Anteil in %		männlich	weiblich	Anzahl	Anteil in %
	1	2	3	4	5	6	7	8	9	10	11	12	13	14	15	16	17	18	19	20
4	300300	Einfacher Diebstahl von Fahrrädern einschl. unbefugter Ingebrauchnahme	31	0,8	0	0,0	31	0	0	0	0	0	0	6	19,4	7	6	1	0	0,0
4	310*00	Diebstahl ohne erschwerende Umstände in/aus Dienst-, Büro-, Fabrikations-, Werkstatt- und Lagerräumen	15	0,4	0	0,0	15	0	0	0	0	0	0	5	33,3	7	5	2	1	14,3
4	315*00	Diebstahl ohne erschwerende Umstände in/aus Gaststätten, Kantinen, Hotels und Pensionen	4	0,1	0	0,0	4	0	0	0	0	0	0	1	25,0	1	1	0	0	0,0
4	325*00	Diebstahl ohne erschwerende Umstände in/aus Kiosken, Warenhäusern, Verkaufsräumen, Selbstbedienungsläden, Schaufenstern, Schaukästen und Vitrinen	269	6,6	1	0,4	269	0	0	0	0	0	0	247	91,8	252	176	76	80	31,7
4	326*00	Ladendiebstahl ohne erschwerende Umstände	262	6,4	1	0,4	262	0	0	0	0	0	0	245	93,5	248	173	75	79	31,9
4	335*00	Diebstahl ohne erschwerende Umstände in/aus Wohnungen	24	0,6	0	0,0	24	0	0	0	0	0	0	23	95,8	23	11	12	1	4,3
4	340*00	Diebstahl ohne erschwerende Umstände in/aus Boden-/Kellerräumen, Waschküchen	7	0,2	1	14,3	7	0	0	0	0	0	0	2	28,6	2	2	0	0	0,0
4	345*00	Diebstahl ohne erschwerende Umstände in/aus überwiegend unbezogenen Neu- und Rohbauten, Baubuden und Baustellen	2	0,0	0	0,0	2	0	0	0	0	0	0	1	50,0	1	0	1	0	0,0
4	350*00	Diebstahl ohne erschwerende Umstände an/aus Kraftfahrzeugen	87	2,1	7	8,0	87	0	0	0	0	0	0	7	8,0	10	10	0	4	40,0
4	4***00	Diebstahl unter erschwerenden Umständen §§ 243-244a StGB	459	11,3	102	22,2	459	0	0	0	0	0	0	83	18,1	97	87	10	28	28,9
4	4**100	Diebstahl unter erschwerenden Umständen von Kraftwagen	30	0,7	11	36,7	30	0	0	0	0	0	0	8	26,7	13	13	0	11	84,6
4	4**200	Diebstahl unter erschwerenden Umständen von Mopeds und Kraftködern	8	0,2	2	25,0	8	0	0	0	0	0	0	3	37,5	5	5	0	0	0,0
4	4**300	Diebstahl unter erschwerenden Umständen von Fahrrädern	32	0,8	0	0,0	32	0	0	0	0	0	0	5	15,6	8	7	1	1	12,5
4	4**500	Diebstahl unter erschwerenden Umständen von unbaren Zahlungsmitteln	1	0,0	0	0,0	1	0	0	0	0	0	0	0	0,0	0	0	0	0	0,0
4	4**700	Diebstahl unter erschwerenden Umständen von/aus Automaten	3	0,1	3	100,0	3	0	0	0	0	0	0	1	33,3	2	2	0	2	100,0
4	400000	Sonstiger schwerer Diebstahl §§ 243 - 244a StGB	180	4,4	41	22,8	180	0	0	0	0	0	0	32	17,8	40	35	5	8	20,0
4	400100	Schwerer Diebstahl von Kraftwagen	30	0,7	11	36,7	30	0	0	0	0	0	0	8	26,7	13	13	0	11	84,6

	Schlüssel der Tat	Straftat	erfasste Fälle		davon Versuche		Tatortverteilung (nach Einwohnerzahl)					mit Schusswaffe		aufgeklärte Fälle		TV Gesamtanzahl	davon		nichtdeutsche TV	
			Anzahl	Anteil in %	Anzahl	Anteil in %	< 20.000	20.000 < 100.000	100.000 < 500.000	>= 500.000	unbekannt	gedroht	geschossen	Anzahl	Anteil in %		männlich	weiblich	Anzahl	Anteil in %
	1	2	3	4	5	6	7	8	9	10	11	12	13	14	15	16	17	18	19	20
4	400200	Schwerer Diebstahl von Mopeds und Krafträdern	8	0,2	2	25,0	8	0	0	0	0	0	0	3	37,5	5	5	0	0	0,0
4	400300	Schwerer Diebstahl von Fahrrädern	29	0,7	0	0,0	29	0	0	0	0	0	0	5	17,2	8	7	1	1	12,5
4	400700	Schwerer Diebstahl von/aus Automaten	3	0,1	3	100,0	3	0	0	0	0	0	0	1	33,3	2	2	0	2	100,0
4	410*00	Diebstahl unter erschwerenden Umständen in/aus Dienst-, Büro-, Fabrikations-, Werkstatt- und Lagerräumen	50	1,2	12	24,0	50	0	0	0	0	0	0	9	18,0	12	12	0	1	8,3
4	410000	Schwerer Diebstahl in/aus Dienst-, Büro-, Fabrikations-, Werkstatt- und Lagerräumen	50	1,2	12	24,0	50	0	0	0	0	0	0	9	18,0	12	12	0	1	8,3
4	415*00	Diebstahl unter erschwerenden Umständen in/aus Gaststätten, Kantinen, Hotels und Pensionen	13	0,3	4	30,8	13	0	0	0	0	0	0	4	30,8	3	3	0	0	0,0
4	415000	Bes. schw. Fall des Diebstahls in/aus Gaststätten, Kantinen, Hotels und Pensionen	13	0,3	4	30,8	13	0	0	0	0	0	0	4	30,8	3	3	0	0	0,0
4	425*00	Schwerer Diebstahl in/aus Kiosken, Warenhäusern, Verkaufsräumen, Selbstbedienungsläden, Schaufenstern, Schaukästen und Vitrinen	6	0,1	2	33,3	6	0	0	0	0	0	0	2	33,3	4	4	0	2	50,0
4	425000	Besonders schwerer Fall des Diebstahls in/aus Kiosken, Warenhäusern, Verkaufsräumen, Selbstbedienungsläden	6	0,1	2	33,3	6	0	0	0	0	0	0	2	33,3	4	4	0	2	50,0
4	435*00	Wohnungseinbruchdiebstahl § 244 Abs. 1 Nr. 3 StGB	23	0,6	8	34,8	23	0	0	0	0	0	0	8	34,8	8	6	2	3	37,5
4	436*00	Tageswohneinbruch	18	0,4	8	44,4	18	0	0	0	0	0	0	3	16,7	2	2	0	2	100,0
4	440*00	Besonders schwerer Fall des Diebstahls in/aus Boden-, Kellerräumen, Waschküchen	21	0,5	2	9,5	21	0	0	0	0	0	0	2	9,5	2	1	1	0	0,0
4	440000	Besonders schwerer Fall des Diebstahls in/aus Boden-, Kellerräumen, Waschküchen	18	0,4	2	11,1	18	0	0	0	0	0	0	2	11,1	2	1	1	0	0,0
4	440300	Bes. schw. Fall des Diebstahls in/aus Boden-, Kellerräumen, Waschküchen von Fahrrädern	3	0,1	0	0,0	3	0	0	0	0	0	0	0	0,0	0	0	0	0	0,0
4	445*00	Besonders schwerer Fall des Diebstahls in/aus überwiegend unbezogenen Neu- und Rohbauten, Baubuden und Baustellen	4	0,1	0	0,0	4	0	0	0	0	0	0	0	0,0	0	0	0	0	0,0
4	445000	Besonders schwerer Fall des Diebstahls in/aus überwiegend unbezogenen Neu- und Rohbauten, Baubuden und Baustellen	4	0,1	0	0,0	4	0	0	0	0	0	0	0	0,0	0	0	0	0	0,0

	Schlüssel der Tat	Straftat	erfasste Fälle		davon Versuche		Tatortverteilung (nach Einwohnerzahl)					mit Schusswaffe		aufgeklärte Fälle		TV Gesamtanzahl	davon		nichtdeutsche TV	
			Anzahl	Anteil in %	Anzahl	Anteil in %	< 20.000	20.000 < 100.000	100.000 < 500.000	>= 500.000	unbekannt	gedroht	geschossen	Anzahl	Anteil in %		männlich	weiblich	Anzahl	Anteil in %
	1	2	3	4	5	6	7	8	9	10	11	12	13	14	15	16	17	18	19	20
4	450*00	Besonders schwerer Fall des Diebstahls an/aus Kraftfahrzeugen	92	2,3	17	18,5	92	0	0	0	0	0	0	9	9,8	8	7	1	4	50,0
4	450000	Besonders schwerer Fall des Diebstahls an/aus Kraftfahrzeugen von sonstigem Gut	91	2,2	17	18,7	91	0	0	0	0	0	0	9	9,9	8	7	1	4	50,0
4	450500	Besonders schwerer Fall des Diebstahls aus Kraftfahrzeugen von unbaren Zahlungsmitteln	1	0,0	0	0,0	1	0	0	0	0	0	0	0	0,0	0	0	0	0	0,0
4	****00	Diebstahl insgesamt	1.191	29,2	123	10,3	1.191	0	0	0	0	0	0	464	39,0	470	349	121	117	24,9
4	***100	Diebstahl insgesamt von Kraftwagen einschl. unbefugter Ingebrauchnahme	41	1,0	11	26,8	41	0	0	0	0	0	0	15	36,6	22	20	2	11	50,0
4	***200	Diebstahl insgesamt von Mopeds und Krafträdern einschl. unbefugter Ingebrauchnahme	10	0,2	2	20,0	10	0	0	0	0	0	0	3	30,0	5	5	0	0	0,0
4	***300	Diebstahl insgesamt von Fahrrädern einschl. unbefugter Ingebrauchnahme	64	1,6	0	0,0	64	0	0	0	0	0	0	11	17,2	15	13	2	1	6,7
4	***500	Diebstahl insgesamt von unbaren Zahlungsmitteln	15	0,4	0	0,0	15	0	0	0	0	0	0	3	20,0	4	2	2	0	0,0
4	***700	Diebstahl insgesamt von/aus Automaten	7	0,2	3	42,9	7	0	0	0	0	0	0	1	14,3	2	2	0	2	100,0
4	*00081	Diebstahl insgesamt in/aus Wochenend- und Gartenhaus	51	1,3	12	23,5	51	0	0	0	0	0	0	5	9,8	6	6	0	0	0,0
4	*00096	Diebstahl insgesamt von Buntmetall	12	0,3	0	0,0	12	0	0	0	0	0	0	3	25,0	3	2	1	0	0,0
4	*10*00	Diebstahl insgesamt in/aus Dienst-, Büro-, Fabrikations-, Werkstatt- und Lagerräumen	65	1,6	12	18,5	65	0	0	0	0	0	0	14	21,5	19	17	2	2	10,5
4	*15*00	Diebstahl insgesamt in/aus Gaststätten, Kantinen, Hotels und Pensionen	17	0,4	4	23,5	17	0	0	0	0	0	0	5	29,4	4	4	0	0	0,0
4	*25*00	Diebstahl gesamt in/aus Kiosken, Warenhäusern, Verkaufsräumen, Selbstbedienungsläden, Schaufenstern, Schaukästen und Vitrinen	275	6,7	3	1,1	275	0	0	0	0	0	0	249	90,5	256	180	76	82	32,0
4	*26*00	Diebstahl insgesamt Ladendiebstahl	262	6,4	1	0,4	262	0	0	0	0	0	0	245	93,5	248	173	75	79	31,9
4	*35*00	Diebstahl insgesamt in/aus Wohnungen	47	1,2	8	17,0	47	0	0	0	0	0	0	31	66,0	31	17	14	4	12,9
4	*40*00	Diebstahl insgesamt in/aus Boden-, Kellerräumen und Waschküchen	28	0,7	3	10,7	28	0	0	0	0	0	0	4	14,3	4	3	1	0	0,0

	Schlüssel der Tat	Straftat	erfasste Fälle		davon Versuche		Tatortverteilung (nach Einwohnerzahl)					mit Schusswaffe		aufgeklärte Fälle		TV Gesamtanzahl	davon		nichtdeutsche TV	
			Anzahl	Anteil in %	Anzahl	Anteil in %	< 20.000	20.000 < 100.000	100.000 < 500.000	>= 500.000	unbekannt	gedroht	geschossen	Anzahl	Anteil in %		männlich	weiblich	Anzahl	Anteil in %
	1	2	3	4	5	6	7	8	9	10	11	12	13	14	15	16	17	18	19	20
4	*45*00	Diebstahl insgesamt in/aus überwiegend unbezogenen Neu- und Rohbauten, Baubuden und Baustellen	6	0,1	0	0,0	6	0	0	0	0	0	0	1	16,7	1	0	1	0	0,0
4	*50*00	Diebstahl insgesamt an/aus Kraftfahrzeugen	179	4,4	24	13,4	179	0	0	0	0	0	0	16	8,9	18	17	1	8	44,4
4	*73000	Diebstahl insgesamt von Betäubungsmitteln aus Krankenhäusern	2	0,0	0	0,0	2	0	0	0	0	0	0	0	0,0	0	0	0	0	0,0
4	*90*00	Diebstahl insgesamt Taschendiebstahl	8	0,2	0	0,0	8	0	0	0	0	0	0	1	12,5	1	1	0	0	0,0
4	500000	Vermögens- und Fälschungsdelikte	747	18,3	52	7,0	747	0	0	0	0	0	0	556	74,4	485	359	126	37	7,6
4	510000	Betrug §§ 263, 263a, 264, 264a, 265, 265a, 265b StGB	569	14,0	50	8,8	569	0	0	0	0	0	0	415	72,9	354	255	99	16	4,5
4	511000	Waren- und Warenkreditbetrug	191	4,7	3	1,6	191	0	0	0	0	0	0	148	77,5	130	95	35	5	3,8
64	511100	Betrügerisches Erlangen von Kfz	1	0,0	0	0,0	1	0	0	0	0	0	0	1	100,0	1	1	0	0	0,0
4	511200	Sonstiger Warenkreditbetrug	142	3,5	1	0,7	142	0	0	0	0	0	0	107	75,4	104	77	27	4	3,8
64	511300	Warenbetrug	48	1,2	2	4,2	48	0	0	0	0	0	0	40	83,3	29	21	8	1	3,4
4	513000	Beteiligungs- und Kapitalanlagebetrug	1	0,0	0	0,0	1	0	0	0	0	0	0	0	0,0	0	0	0	0	0,0
64	513200	Anlagebetrug gemäß § 263 StGB	1	0,0	0	0,0	1	0	0	0	0	0	0	0	0,0	0	0	0	0	0,0
4	514000	Geldkreditbetrug	1	0,0	0	0,0	1	0	0	0	0	0	0	1	100,0	1	0	1	0	0,0
64	514300	Kreditbetrug § 263 StGB	1	0,0	0	0,0	1	0	0	0	0	0	0	1	100,0	1	0	1	0	0,0
4	515000	Erschleichen von Leistungen § 265a StGB	95	2,3	0	0,0	95	0	0	0	0	0	0	92	96,8	75	57	18	9	12,0
4	516000	Betrug mittels rechtswidrig erlangter unbarer Zahlungsmittel	43	1,1	3	7,0	43	0	0	0	0	0	0	15	34,9	16	10	6	1	6,3
64	516200	Betrug mittels rechtswidrig erlangter Debitkarten ohne PIN (Lastschriftverfahren)	12	0,3	0	0,0	12	0	0	0	0	0	0	7	58,3	5	3	2	1	20,0

	Schlüssel der Tat	Straftat	erfasste Fälle		davon Versuche		Tatortverteilung (nach Einwohnerzahl)					mit Schusswaffe		aufgeklärte Fälle		TV Gesamtanzahl	davon		nichtdeutsche TV	
			Anzahl	Anteil in %	Anzahl	Anteil in %	< 20.000	20.000 < 100.000	100.000 < 500.000	>= 500.000	unbekannt	ge-droht	ge-schos-sen	Anzahl	Anteil in %		männlich	weiblich	Anzahl	Anteil in %
	1	2	3	4	5	6	7	8	9	10	11	12	13	14	15	16	17	18	19	20
64	516300	Betrug mittels rechtswidrig erlangter Debitkarten mit PIN	6	0,1	0	0,0	6	0	0	0	0	0	0	1	16,7	2	0	2	0	0,0
64	516400	Betrug mittels rechtswidrig erlangter Kreditkarten	7	0,2	0	0,0	7	0	0	0	0	0	0	4	57,1	4	4	0	0	0,0
64	516500	Betrug mittels rechtswidrig erlangter Daten von Zahlungskarten	15	0,4	3	20,0	15	0	0	0	0	0	0	2	13,3	3	2	1	0	0,0
64	516900	Betrug mittels rechtswidrig erlangter sonstiger unbarer Zahlungsmittel	3	0,1	0	0,0	3	0	0	0	0	0	0	1	33,3	2	1	1	0	0,0
4	517000	Sonstiger Betrug	236	5,8	44	18,6	236	0	0	0	0	0	0	157	66,5	144	101	43	1	0,7
64	517100	Leistungsbetrug	16	0,4	6	37,5	16	0	0	0	0	0	0	9	56,3	10	8	2	0	0,0
64	517200	Leistungskreditbetrug	10	0,2	0	0,0	10	0	0	0	0	0	0	8	80,0	7	6	1	0	0,0
64	517500	Computerbetrug § 263a StGB(soweit nicht unter den Schlüssel 5163 bzw. 5179 zu erfassen)	19	0,5	3	15,8	19	0	0	0	0	0	0	2	10,5	2	2	0	0	0,0
64	517700	Betrug z.N.v. Sozialversicherungen und Sozialversicherungsträgern	10	0,2	1	10,0	10	0	0	0	0	0	0	10	100,0	10	5	5	0	0,0
64	517800	(Sonstiger) Sozialleistungsbetrug soweit nicht unter Schl. 5177 zu erfassen	1	0,0	0	0,0	1	0	0	0	0	0	0	1	100,0	1	1	0	0	0,0
64	517900	Betrug mit Zugangsberechtigung zu Kommunikationsdiensten	3	0,1	0	0,0	3	0	0	0	0	0	0	0	0,0	0	0	0	0	0,0
64	518200	Einmietbetrug	22	0,5	3	13,6	22	0	0	0	0	0	0	20	90,9	24	13	11	0	0,0
4	518300	Kontoeröffnungs- und Überweisungsbetrug	4	0,1	1	25,0	4	0	0	0	0	0	0	2	50,0	2	2	0	1	50,0
64	518400	Zechbetrug	1	0,0	0	0,0	1	0	0	0	0	0	0	1	100,0	1	1	0	0	0,0
64	518900	Sonstige weitere Betrugsarten	150	3,7	30	20,0	150	0	0	0	0	0	0	104	69,3	88	63	25	0	0,0
4	520000	Veruntreuungen §§ 266, 266a, 266b StGB	8	0,2	0	0,0	8	0	0	0	0	0	0	8	100,0	6	5	1	0	0,0
4	521000	Untreue § 266 StGB	4	0,1	0	0,0	4	0	0	0	0	0	0	4	100,0	4	3	1	0	0,0

	Schlüssel der Tat	Straftat	erfasste Fälle		davon Versuche		Tatortverteilung (nach Einwohnerzahl)					mit Schusswaffe		aufgeklärte Fälle		TV Gesamtanzahl	davon		nichtdeutsche TV	
			Anzahl	Anteil in %	Anzahl	Anteil in %	< 20.000	20.000 < 100.000	100.000 < 500.000	>= 500.000	unbekannt	ge-droht	ge-schos-sen	Anzahl	Anteil in %		männlich	weiblich	Anzahl	Anteil in %
	1	2	3	4	5	6	7	8	9	10	11	12	13	14	15	16	17	18	19	20
64	522000	Vorenthalten und Veruntreuen von Arbeitsentgelt § 266a StGB	4	0,1	0	0,0	4	0	0	0	0	0	0	4	100,0	2	2	0	0	0,0
4	530000	Unterschlagung §§ 246, 247, 248a StGB	82	2,0	1	1,2	82	0	0	0	0	0	0	54	65,9	58	43	15	1	1,7
4	540000	Urkundenfälschung §§ 267-271, 273-279, 281 StGB	82	2,0	1	1,2	82	0	0	0	0	0	0	73	89,0	72	61	11	20	27,8
4	541000	Fälschung technischer Aufzeichnungen § 268 StGB	17	0,4	0	0,0	17	0	0	0	0	0	0	17	100,0	19	19	0	2	10,5
4	543000	Fälschung beweiserheblicher Daten, Täuschung im Rechtsverkehr bei Datenverarbeitung §§ 269, 270 StGB	15	0,4	1	6,7	15	0	0	0	0	0	0	15	100,0	13	13	0	3	23,1
4	560000	Insolvenzstraftaten §§ 283, 283a-d StGB	6	0,1	0	0,0	6	0	0	0	0	0	0	6	100,0	7	5	2	0	0,0
64	561000	Bankrott § 283 StGB	5	0,1	0	0,0	5	0	0	0	0	0	0	5	100,0	6	4	2	0	0,0
64	563000	Verletzung der Buchführungspflicht § 283b StGB	1	0,0	0	0,0	1	0	0	0	0	0	0	1	100,0	1	1	0	0	0,0
4	600000	Sonstige Straftatbestände (StGB)	966	23,7	20	2,1	966	0	0	0	0	0	0	589	61,0	565	447	118	22	3,9
4	610000	Erpressung § 253 StGB	7	0,2	5	71,4	7	0	0	0	0	0	0	3	42,9	4	4	0	0	0,0
4	620000	Widerstand gegen die Staatsgewalt und Straftaten gegen die öffentliche Ordnung §§ 111, 113, 114, 120, 121, 123-127, 129, 130-134, 136, 138, 140, 145, 145a, 145c, 145d StGB	131	3,2	0	0,0	131	0	0	0	0	0	0	117	89,3	128	109	19	5	3,9
4	621000	Widerstand gegen die Staatsgewalt §§ 111, 113, 114, 120, 121 StGB	22	0,5	0	0,0	22	0	0	0	0	0	0	22	100,0	23	21	2	1	4,3
4	621020	Widerstand gegen Vollstreckungsbeamte	22	0,5	0	0,0	22	0	0	0	0	0	0	22	100,0	23	21	2	1	4,3
4	622000	Hausfriedensbruch §§ 123, 124 StGB	72	1,8	0	0,0	72	0	0	0	0	0	0	65	90,3	78	70	8	2	2,6
64	622100	Hausfriedensbruch § 123 StGB	72	1,8	0	0,0	72	0	0	0	0	0	0	65	90,3	78	70	8	2	2,6
4	624000	Vortäuschen einer Straftat § 145d StGB	14	0,3	0	0,0	14	0	0	0	0	0	0	14	100,0	14	9	5	0	0,0
64	624100	Vortäuschen eines Raubes	1	0,0	0	0,0	1	0	0	0	0	0	0	1	100,0	1	1	0	0	0,0

	Schlüssel der Tat	Straftat	erfasste Fälle		davon Versuche		Tatortverteilung (nach Einwohnerzahl)					mit Schusswaffe		aufgeklärte Fälle		TV Gesamtanzahl	davon		nichtdeutsche TV	
			Anzahl	Anteil in %	Anzahl	Anteil in %	< 20.000	20.000 < 100.000	100.000 < 500.000	>= 500.000	unbekannt	ge-droht	ge-schos-sen	Anzahl	Anteil in %		männlich	weiblich	Anzahl	Anteil in %
	1	2	3	4	5	6	7	8	9	10	11	12	13	14	15	16	17	18	19	20
64	627000	Volksverhetzung § 130 StGB	1	0,0	0	0,0	1	0	0	0	0	0	0	1	100,0	1	1	0	0	0,0
4	630000	Begünstigung, Strafvereitelung (ohne Strafvereitelung im Amt), Hehlerei und Geldwäsche §§ 257, 258, 259-261 StGB	22	0,5	5	22,7	22	0	0	0	0	0	0	20	90,9	21	13	8	1	4,8
4	632000	Sonstige Hehlerei §§ 259-260a StGB	11	0,3	1	9,1	11	0	0	0	0	0	0	11	100,0	11	7	4	0	0,0
64	633000	Geldwäsche, Verschleierung unrechtmäßig erlangter Vermögenswerte § 261 StGB	6	0,1	1	16,7	6	0	0	0	0	0	0	4	66,7	5	4	1	1	20,0
4	640000	Brandstiftung und Herbeiführen einer Brandgefahr §§ 306-306d, 306f StGB	22	0,5	1	4,5	22	0	0	0	0	0	0	13	59,1	24	21	3	0	0,0
4	641000	(Vorsätzliche) Brandstiftung und Herbeiführen einer Brandgefahr §§ 306-306c, 306f Abs. 1 und 2 StGB	7	0,2	1	14,3	7	0	0	0	0	0	0	3	42,9	10	8	2	0	0,0
4	650000	Wettbewerbs-, Korruptions- und Amtsdelikte §§ 258a, 298-300, 331-353d, 355, 357 StGB	10	0,2	0	0,0	10	0	0	0	0	0	0	7	70,0	11	8	3	0	0,0
4	651000	Vorteilsannahme, Bestechlichkeit §§ 331, 332, 335 StGB	1	0,0	0	0,0	1	0	0	0	0	0	0	1	100,0	1	0	1	0	0,0
64	651200	Bestechlichkeit eines Amtsträger oder ein für den öffentlichen Dienst besonders Verpflichteter, Richters oder Schiedsrichters	1	0,0	0	0,0	1	0	0	0	0	0	0	1	100,0	1	0	1	0	0,0
4	655000	Sonstige Straftaten im Amt §§ 258a, 339-353d, 355, 357 StGB	9	0,2	0	0,0	9	0	0	0	0	0	0	6	66,7	10	8	2	0	0,0
64	655100	Körperverletzung im Amt § 340 StGB	3	0,1	0	0,0	3	0	0	0	0	0	0	1	33,3	3	3	0	0	0,0
64	655200	Verletzung des Dienstgeheimnisses § 353b StGB	1	0,0	0	0,0	1	0	0	0	0	0	0	1	100,0	2	1	1	0	0,0
4	660000	Strafbarer Eigennutz §§ 284, 285, 287-293, 297 StGB	3	0,1	0	0,0	3	0	0	0	0	0	0	1	33,3	1	0	1	0	0,0
4	662000	Wilderei §§ 292, 293 StGB	2	0,0	0	0,0	2	0	0	0	0	0	0	0	0,0	0	0	0	0	0,0
64	662100	Jagdwilderei § 292 StGB	2	0,0	0	0,0	2	0	0	0	0	0	0	0	0,0	0	0	0	0	0,0
4	670000	Alle sonstigen Straftaten gemäß StGB - ohne Verkehrsdelikte	771	18,9	9	1,2	771	0	0	0	0	0	0	428	55,5	413	324	89	18	4,4
64	671000	Verletzung der Unterhaltspflicht § 170 StGB	10	0,2	0	0,0	10	0	0	0	0	0	0	10	100,0	10	10	0	0	0,0

	Schlüssel der Tat	Straftat	erfasste Fälle		davon Versuche		Tatortverteilung (nach Einwohnerzahl)					mit Schusswaffe		aufgeklärte Fälle		TV Gesamtanzahl	davon		nichtdeutsche TV	
			Anzahl	Anteil in %	Anzahl	Anteil in %	< 20.000	20.000 < 100.000	100.000 < 500.000	>= 500.000	unbekannt	ge-droht	ge-schos-sen	Anzahl	Anteil in %		männlich	weiblich	Anzahl	Anteil in %
	1	2	3	4	5	6	7	8	9	10	11	12	13	14	15	16	17	18	19	20
64	672000	Verletzung der Fürsorge- oder Erziehungspflicht § 171 StGB	2	0,0	0	0,0	2	0	0	0	0	0	0	2	100,0	2	0	2	0	0,0
4	673000	Beleidigung §§ 185-187, 189 StGB	215	5,3	0	0,0	215	0	0	0	0	0	0	202	94,0	196	145	51	3	1,5
4	673100	Beleidigung auf sexueller Grundlage §§ 185-187, 189 StGB	43	1,1	0	0,0	43	0	0	0	0	0	0	41	95,3	44	33	11	1	2,3
4	674000	Sachbeschädigung §§ 303-305a StGB	455	11,2	9	2,0	455	0	0	0	0	0	0	155	34,1	169	143	26	6	3,6
4	674010	Sachbeschädigung gemäß § 303 StGB ohne Schl. 6741 00 u. 6743 00	218	5,3	1	0,5	218	0	0	0	0	0	0	103	47,2	124	103	21	2	1,6
4	674020	Gemeinschaftliche Sachbeschädigung ohne Schl. 6743 20	4	0,1	0	0,0	4	0	0	0	0	0	0	3	75,0	6	5	1	2	33,3
4	674100	Sachbeschädigung an Kfz	113	2,8	1	0,9	113	0	0	0	0	0	0	27	23,9	22	19	3	2	9,1
4	674200	Datenveränderung, Computersabotage §§ 303a, 303b StGB	15	0,4	7	46,7	15	0	0	0	0	0	0	2	13,3	2	2	0	0	0,0
4	674300	Sonstige Sachbeschädigung auf Straßen, Wegen oder Plätzen	103	2,5	0	0,0	103	0	0	0	0	0	0	19	18,4	26	24	2	0	0,0
4	674310	Sonstige Sachbeschädigung auf Straßen, Wegen oder Plätzen gemäß § 303 StGB	98	2,4	0	0,0	98	0	0	0	0	0	0	18	18,4	26	24	2	0	0,0
4	674320	Gemeinschaftliche Sachbeschädigung auf Straßen, Wegen oder Plätzen	5	0,1	0	0,0	5	0	0	0	0	0	0	1	20,0	1	1	0	0	0,0
4	674500	Zerstörung wichtiger Arbeitsmittel § 305a StGB	2	0,0	0	0,0	2	0	0	0	0	0	0	1	50,0	1	1	0	0	0,0
4	675000	Sprengstoff- und Strahlungsverbrechen §§ 307 - 312 StGB	4	0,1	0	0,0	4	0	0	0	0	0	0	3	75,0	1	1	0	0	0,0
64	675200	Herbeiführen einer Sprengstoffexplosion § 308 StGB	4	0,1	0	0,0	4	0	0	0	0	0	0	3	75,0	1	1	0	0	0,0
4	676000	Straftaten gegen die Umwelt §§ 324, 324a, 325-330a StGB	6	0,1	0	0,0	6	0	0	0	0	0	0	5	83,3	4	4	0	0	0,0
4	676010	Bodenverunreinigung 324a StGB	1	0,0	0	0,0	1	0	0	0	0	0	0	1	100,0	1	1	0	0	0,0
4	676100	Gewässerverunreinigung § 324 StGB	4	0,1	0	0,0	4	0	0	0	0	0	0	3	75,0	2	2	0	0	0,0

	Schlüssel der Tat	Straftat	erfasste Fälle		davon Versuche		Tatortverteilung (nach Einwohnerzahl)					mit Schusswaffe		aufgeklärte Fälle		TV Gesamtanzahl	davon		nichtdeutsche TV	
			Anzahl	Anteil in %	Anzahl	Anteil in %	< 20.000	20.000 < 100.000	100.000 < 500.000	>= 500.000	unbekannt	gedroht	geschossen	Anzahl	Anteil in %		männlich	weiblich	Anzahl	Anteil in %
	1	2	3	4	5	6	7	8	9	10	11	12	13	14	15	16	17	18	19	20
4	676500	Unerlaubtes Betreiben von Anlagen § 327 StGB	1	0,0	0	0,0	1	0	0	0	0	0	0	1	100,0	1	1	0	0	0,0
4	676520	Unerlaubtes Betreiben von Anlagen § 327 Abs. 2	1	0,0	0	0,0	1	0	0	0	0	0	0	1	100,0	1	1	0	0	0,0
4	678000	Ausspähen, Abfangen von Daten einschl. Vorbereitungshandlungen gemäß §§ 202a, 202b, 202c StGB	20	0,5	0	0,0	20	0	0	0	0	0	0	2	10,0	2	2	0	1	50,0
4	700000	Strafrechtliche Nebengesetze	483	11,9	1	0,2	483	0	0	0	0	0	0	463	95,9	432	342	90	86	19,9
4	710000	Straftaten gegen strafrechtliche Nebengesetze auf dem Wirtschaftssektor	20	0,5	0	0,0	20	0	0	0	0	0	0	15	75,0	17	13	4	0	0,0
4	712000	Straftaten nach AktG, GenG, GmbHG, HGB, Rechnungslegungsg, Umwandlungsg	4	0,1	0	0,0	4	0	0	0	0	0	0	4	100,0	4	3	1	0	0,0
64	712200	Insolvenzverschleppung § 15a InsO	4	0,1	0	0,0	4	0	0	0	0	0	0	4	100,0	4	3	1	0	0,0
4	715000	Straftaten im Zusammenhang mit Urheberrechtsbestimmungen (UrheberrechtsG, MarkenG, § 17 UWG, GebrauchsmusterG, GeschmacksmusterG, KunsturheberrechtsG, PatentG, HalbleiterschutzG)	4	0,1	0	0,0	4	0	0	0	0	0	0	2	50,0	2	2	0	0	0,0
4	716000	Straftaten im Zusammenhang mit Lebens- und Arzneimitteln (z.B. Lebensmittel- und Futtermittelgesetzbuch, ArzneimittelG, WeinG)	8	0,2	0	0,0	8	0	0	0	0	0	0	6	75,0	8	6	2	0	0,0
64	716100	Straftaten nach dem Lebensmittel- und Futtermittelgesetzbuch	7	0,2	0	0,0	7	0	0	0	0	0	0	5	71,4	7	5	2	0	0,0
4	716200	Straftaten nach dem Arzneimittelgesetz	1	0,0	0	0,0	1	0	0	0	0	0	0	1	100,0	1	1	0	0	0,0
4	716210	Straftaten nach dem Arzneimittelgesetz gemäß § 95 AMG	1	0,0	0	0,0	1	0	0	0	0	0	0	1	100,0	1	1	0	0	0,0
4	719000	Sonstige Straftaten (Nebengesetze) auf dem Wirtschaftssektor (z.B. Rennwett- und LotterieG, UWG ohne § 17, Versicherungsaufsichtsg, WirtschaftsstrafG, Gewerbeordnung)	4	0,1	0	0,0	4	0	0	0	0	0	0	3	75,0	3	2	1	0	0,0
4	720000	Straftaten gegen sonstige strafrechtliche Nebengesetze-ohne Verkehrsdelikte-	106	2,6	0	0,0	106	0	0	0	0	0	0	105	99,1	113	77	36	76	67,3
4	725000	Straftaten gegen das Aufenthalts-, das Asylverfahrens- und das Freizügigkeitsgesetz/EU	69	1,7	0	0,0	69	0	0	0	0	0	0	69	100,0	75	43	32	74	98,7

	Schlüssel der Tat	Straftat	erfasste Fälle		davon Versuche		Tatortverteilung (nach Einwohnerzahl)					mit Schusswaffe		aufgeklärte Fälle		TV Gesamtanzahl	davon		nichtdeutsche TV	
			Anzahl	Anteil in %	Anzahl	Anteil in %	< 20.000	20.000 < 100.000	100.000 < 500.000	>= 500.000	unbekannt	gedroht	geschossen	Anzahl	Anteil in %		männlich	weiblich	Anzahl	Anteil in %
	1	2	3	4	5	6	7	8	9	10	11	12	13	14	15	16	17	18	19	20
4	725300	Erschleichen eines Aufenthaltstitels (gemäß § 95 Abs. 2 Nr. 2 Aufenthaltsgesetz) durch unrichtige oder unvollständige Angaben oder Gebrauch eines so beschafften Aufenthaltstitels zur Täuschung im Rechtsverkehr	4	0,1	0	0,0	4	0	0	0	0	0	0	4	100,0	4	3	1	3	75,0
4	725320	Erschleichen oder Gebrauch eines Aufenthaltstitels (Aufenthaltslaubnis oder Niederlassungsbefugnis)	4	0,1	0	0,0	4	0	0	0	0	0	0	4	100,0	4	3	1	3	75,0
4	725500	Straftaten gegen §§ 84, 85 Asylverfahrensgesetz	1	0,0	0	0,0	1	0	0	0	0	0	0	1	100,0	1	1	0	1	100,0
64	725700	Unerlaubter Aufenthalt gemäß § 95 Abs. 1 Nr. 1, 2 und Abs. 2 Nr. 1b Aufenthaltsgesetz	63	1,5	0	0,0	63	0	0	0	0	0	0	63	100,0	69	38	31	69	100,0
64	725900	Sonstige Verstöße gegen das Aufenthaltsgesetz	1	0,0	0	0,0	1	0	0	0	0	0	0	1	100,0	1	1	0	1	100,0
4	726000	Straftaten gegen das Sprengstoff-, das Waffen- und das Kriegswaffenkontrollgesetz	25	0,6	0	0,0	25	0	0	0	0	0	0	24	96,0	24	22	2	0	0,0
64	726100	Straftaten gegen das Sprengstoffgesetz	6	0,1	0	0,0	6	0	0	0	0	0	0	6	100,0	6	6	0	0	0,0
64	726200	Straftaten gegen das Waffengesetz	18	0,4	0	0,0	18	0	0	0	0	0	0	18	100,0	18	16	2	0	0,0
64	726300	Straftaten gegen das Kriegswaffenkontrollgesetz	1	0,0	0	0,0	1	0	0	0	0	0	0	0	0,0	0	0	0	0	0,0
64	730000	Rauschgiftdelikte -Betäubungsmittelgesetz- (soweit nicht bereits mit anderer Schlüsselzahl erfasst)	344	8,4	1	0,3	344	0	0	0	0	0	0	336	97,7	303	254	49	10	3,3
64	731000	Allgemeine Verstöße gemäß § 29 BtMG(soweit nicht unter 7340 pp. zu erfassen)	297	7,3	1	0,3	297	0	0	0	0	0	0	293	98,7	268	221	47	9	3,4
64	731100	Allgemeiner Verstoß mit Heroin (§ 29 BtMG)	2	0,0	0	0,0	2	0	0	0	0	0	0	2	100,0	2	2	0	0	0,0
64	731200	Allgemeiner Verstoß mit Kokain einschl. Crack	4	0,1	0	0,0	4	0	0	0	0	0	0	4	100,0	4	4	0	0	0,0
64	731600	Allgemeiner Verstoß mit Amphetamin und seine Derivate in Pulver- oder flüssiger sowie in Tabletten- bzw. Kapselform (Ecstasy)	40	1,0	0	0,0	40	0	0	0	0	0	0	40	100,0	39	34	5	4	10,3
64	731700	Allgemeiner Verstoß mit Methamphetamin in Pulver-, kristalliner oder flüssiger sowie in Tabletten- bzw. Kapselform	76	1,9	0	0,0	76	0	0	0	0	0	0	76	100,0	78	58	20	1	1,3
64	731800	Allgemeiner Verstoß mit Cannabis und Zubereitungen	145	3,6	1	0,7	145	0	0	0	0	0	0	142	97,9	132	113	19	4	3,0

	Schlüssel der Tat	Straftat	erfasste Fälle		davon Versuche		Tatortverteilung (nach Einwohnerzahl)					mit Schusswaffe		aufgeklärte Fälle		TV Gesamtanzahl	davon		nichtdeutsche TV	
			Anzahl	Anteil in %	Anzahl	Anteil in %	< 20.000	20.000 < 100.000	100.000 < 500.000	>= 500.000	unbekannt	gedroht	geschossen	Anzahl	Anteil in %		männlich	weiblich	Anzahl	Anteil in %
	1	2	3	4	5	6	7	8	9	10	11	12	13	14	15	16	17	18	19	20
64	731900	Allgemeiner Verstoß mit sonstigen Betäubungsmitteln	30	0,7	0	0,0	30	0	0	0	0	0	0	29	96,7	29	26	3	0	0,0
64	732000	Unerlaubter Handel mit und Schmuggel von Rauschgiften gemäß § 29 BtMG	21	0,5	0	0,0	21	0	0	0	0	0	0	21	100,0	20	20	0	0	0,0
64	732600	Unerlaubter Handel mit und Schmuggel von Amphetamin und seine Derivate in Pulver- oder flüssiger sowie in Tabletten- bzw. Kapselform (Ecstasy)	4	0,1	0	0,0	4	0	0	0	0	0	0	4	100,0	4	4	0	0	0,0
64	732700	Unerlaubter Handel mit und Schmuggel von Methamphetamin in Pulver-, kristalliner oder flüssiger sowie in Tabletten- bzw. Kapselform	3	0,1	0	0,0	3	0	0	0	0	0	0	3	100,0	3	3	0	0	0,0
64	732800	Unerlaubter Handel mit und Schmuggel von Cannabis und Zubereitungen (§ 29 BtMG)	9	0,2	0	0,0	9	0	0	0	0	0	0	9	100,0	9	9	0	0	0,0
64	732900	Unerlaubter Handel mit und Schmuggel von sonstigen Betäubungsmitteln (§ 29 BtMG)	5	0,1	0	0,0	5	0	0	0	0	0	0	5	100,0	5	5	0	0	0,0
64	733000	Unerlaubte Einfuhr von Betäubungsmitteln gemäß § 30 Abs. 1 Nr. 4 BtMG (in nicht geringer Menge)	8	0,2	0	0,0	8	0	0	0	0	0	0	8	100,0	7	7	0	1	14,3
64	733800	Unerlaubte Einfuhr in nicht geringer Menge von Cannabis und Zubereitungen (§ 30 Abs. 1 Nr. 4 BtMG)	2	0,0	0	0,0	2	0	0	0	0	0	0	2	100,0	2	2	0	1	50,0
64	733900	Unerlaubte Einfuhr in nicht geringer Menge von sonstigen Betäubungsmitteln (§ 30 Abs. 1 Nr. 4 BtMG)	6	0,1	0	0,0	6	0	0	0	0	0	0	6	100,0	5	5	0	0	0,0
64	734000	Sonstige Verstöße gegen das BtMG	18	0,4	0	0,0	18	0	0	0	0	0	0	14	77,8	20	18	2	0	0,0
64	734100	Unerlaubter Anbau von Betäubungsmitteln gemäß § 29 Abs. 1 Nr. 1 BtMG	13	0,3	0	0,0	13	0	0	0	0	0	0	9	69,2	15	13	2	0	0,0
64	734800	Unerlaubte(r) Handel, Herstellung, Abgabe und Besitz in nicht geringer Menge von Betäubungsmitteln gemäß § 29a Abs. 1 Nr. 2 BtMG	5	0,1	0	0,0	5	0	0	0	0	0	0	5	100,0	5	5	0	0	0,0
64	740000	Straftaten gegen strafrechtliche Nebengesetze auf dem Umweltsektor (neben Schlüssel 7160)	13	0,3	0	0,0	13	0	0	0	0	0	0	7	53,8	7	6	1	0	0,0
64	743000	Straftaten nach dem Bundesnaturschutz-, Tierschutz-, Bundesjagd- und PflanzenschutzG	13	0,3	0	0,0	13	0	0	0	0	0	0	7	53,8	7	6	1	0	0,0
4	890000	Straftaten insgesamt, jedoch ohne Verstöße gegen das Aufenthalt-, das Asylverfahrens- und das Freizügigkeitsgesetz/EU (Schlüssel 7250)	4.006	98,3	228	5,7	4.006	0	0	0	0	2	0	2.642	66,0	2.131	1.665	466	236	11,1
4	891000	Rauschgiftkriminalität	346	8,5	1	0,3	346	0	0	0	0	0	0	336	97,1	303	254	49	10	3,3

	Schlüssel der Tat	Straftat	erfasste Fälle		davon Versuche		Tatortverteilung (nach Einwohnerzahl)					mit Schusswaffe		aufgeklärte Fälle		TV Gesamtanzahl	davon		nichtdeutsche TV	
			Anzahl	Anteil in %	Anzahl	Anteil in %	< 20.000	20.000 < 100.000	100.000 < 500.000	>= 500.000	unbekannt	ge-droht	ge-schos-sen	Anzahl	Anteil in %		männlich	weiblich	Anzahl	Anteil in %
	1	2	3	4	5	6	7	8	9	10	11	12	13	14	15	16	17	18	19	20
4	891100	direkte Beschaffungskriminalität	2	0,0	0	0,0	2	0	0	0	0	0	0	0	0,0	0	0	0	0	0,0
4	892000	Gewaltkriminalität	113	2,8	16	14,2	113	0	0	0	0	1	0	104	92,0	131	113	18	29	22,1
4	893000	Wirtschaftskriminalität	35	0,9	2	5,7	35	0	0	0	0	0	0	32	91,4	22	16	6	0	0,0
4	893100	bei Betrug	17	0,4	2	11,8	17	0	0	0	0	0	0	15	88,2	11	8	3	0	0,0
4	893200	Insolvenzstraftaten gemäß StGB und Nebenstrafrecht	10	0,2	0	0,0	10	0	0	0	0	0	0	10	100,0	10	7	3	0	0,0
4	893300	Wirtschaftskriminalität im Anlage- und Finanzierungsbereich pp.	1	0,0	0	0,0	1	0	0	0	0	0	0	0	0,0	0	0	0	0	0,0
4	893500	Wirtschaftskriminalität im Zusammenhang mit Arbeitsverhältnissen	4	0,1	0	0,0	4	0	0	0	0	0	0	4	100,0	2	2	0	0	0,0
4	893600	Betrug und Untreue im Zusammenhang mit Beteiligungen und Kapitalanlagen	1	0,0	0	0,0	1	0	0	0	0	0	0	0	0,0	0	0	0	0	0,0
4	894000	Sexueller Missbrauch von Kindern	9	0,2	1	11,1	9	0	0	0	0	0	0	9	100,0	9	8	1	1	11,1
4	897000	Computerkriminalität	78	1,9	11	14,1	78	0	0	0	0	0	0	22	28,2	21	19	2	4	19,0
4	898000	Umweltkriminalität	33	0,8	0	0,0	33	0	0	0	0	0	0	21	63,6	19	16	3	0	0,0
4	898100	Umweltstraftaten gemäß 29. Abschnitt des StGB	6	0,1	0	0,0	6	0	0	0	0	0	0	5	83,3	4	4	0	0	0,0
4	898200	Sonstige Straftaten nach dem StGB mit Umweltrelevanz	6	0,1	0	0,0	6	0	0	0	0	0	0	3	50,0	1	1	0	0	0,0
4	898300	Umweltstraftaten gemäß strafrechtlichen Nebengesetzen	21	0,5	0	0,0	21	0	0	0	0	0	0	13	61,9	14	11	3	0	0,0
4	899000	Straßenkriminalität	568	13,9	46	8,1	568	0	0	0	0	0	0	136	23,9	155	141	14	26	16,8
4	899100	Straßenraub	2	0,0	0	0,0	2	0	0	0	0	0	0	2	100,0	5	5	0	2	40,0
4	899200	Straßendiebstahl	304	7,5	40	13,2	304	0	0	0	0	0	0	47	15,5	58	53	5	18	31,0

	Schlüssel der Tat	Straftat	erfasste Fälle		davon Versuche		Tatortverteilung (nach Einwohnerzahl)					mit Schusswaffe		aufgeklärte Fälle		TV Gesamtanzahl	davon		nichtdeutsche TV	
			Anzahl	Anteil in %	Anzahl	Anteil in %	< 20.000	20.000 < 100.000	100.000 < 500.000	>= 500.000	unbekannt	gedroht	geschossen	Anzahl	Anteil in %		männlich	weiblich	Anzahl	Anteil in %
	1	2	3	4	5	6	7	8	9	10	11	12	13	14	15	16	17	18	19	20
4	899500	Sachbeschädigung durch Graffiti insgesamt	71	1,7	0	0,0	71	0	0	0	0	0	0	16	22,5	12	12	0	0	0,0
4	892500	Mord und Totschlag insgesamt	1	0,0	1	100,0	1	0	0	0	0	0	0	1	100,0	1	1	0	1	100,0

Liste:

Beschreibung:

Auswertebereich:

Auswertezeitraum:

Filter:

Details:

B-001; Nullwerte=aus

Grundtabelle - keine Einschränkung - Auflistung nach Delikten - nur Obergruppen - Sonstige - Fall u. TV

Tatortgemeinde; Hierarchie=an - Lkr. Saale Orla Kreis

Januar 2014 - Dezember 2014

keine Einschränkung

Schlüssel der Tat	Straftat	erfasste Fälle		davon Versuche		Tatortverteilung (nach Einwohnerzahl)					mit Schusswaffe		aufgeklärte Fälle		TV Gesamtanzahl	davon		nichtdeutsche TV			
		Anzahl	Anteil in %	Anzahl	Anteil in %	< 20.000	20.000 < 100.000	100.000 < 500.000	>= 500.000	unbekannt	gedroht	geschossen	Anzahl	Anteil in %		männlich	weiblich	Anzahl	Anteil in %		
1	2	3	4	5	6	7	8	9	10	11	12	13	14	15	16	17	18	19	20		
64	-----	Straftaten insgesamt	5.491	100,0	327	6,0	5.491	0	0	0	0	0	4	5	3.568	65,0	2.322	1.791	531	191	8,2
4	000000	Straftaten gegen das Leben	4	0,1	2	50,0	4	0	0	0	0	0	0	0	4	100,0	4	4	0	0	0,0
4	010000	Mord § 211 StGB	1	0,0	0	0,0	1	0	0	0	0	0	0	0	1	100,0	1	1	0	0	0,0
64	012000	Mord im Zusammenhang mit Sexualdelikten	1	0,0	0	0,0	1	0	0	0	0	0	0	0	1	100,0	1	1	0	0	0,0
4	020000	Totschlag und Tötung auf Verlangen §§ 212, 213, 216 StGB	2	0,0	2	100,0	2	0	0	0	0	0	0	0	2	100,0	2	2	0	0	0,0
64	030000	Fahrlässige Tötung - nicht i.V.m. Verkehrsunfall - gemäß § 222 StGB	1	0,0	0	0,0	1	0	0	0	0	0	0	0	1	100,0	1	1	0	0	0,0
4	100000	Straftaten gegen die sexuelle Selbstbestimmung	42	0,8	4	9,5	42	0	0	0	0	0	0	0	38	90,5	37	36	1	0	0,0
4	110000	Straftaten gegen die sexuelle Selbstbestimmung unter Gewaltanwendung oder Ausnutzen eines Abhängigkeitsverhältnisses §§ 174, 174a, 174b, 174c, 177, 178 StGB	14	0,3	2	14,3	14	0	0	0	0	0	0	0	13	92,9	14	14	0	0	0,0
4	111000	Vergewaltigung und sexuelle Nötigung §§ 177 Abs. 2, 3 und 4, 178 StGB	8	0,1	2	25,0	8	0	0	0	0	0	0	0	7	87,5	9	9	0	0	0,0
64	111100	Vergewaltigung/sexuelle Nötigung überfallartig (Einzel Täter) gemäß § 177 Abs. 2 Nr. 1, Abs. 3 und 4 StGB	5	0,1	2	40,0	5	0	0	0	0	0	0	0	5	100,0	5	5	0	0	0,0
64	111300	Vergewaltigung/sexuelle Nötigung durch Gruppen gemäß § 177 Abs. 2 Nr. 2 StGB	1	0,0	0	0,0	1	0	0	0	0	0	0	0	1	100,0	3	3	0	0	0,0
64	111400	Sonstige Straftaten gemäß § 177 Abs. 2 Nr. 1, Abs. 3 und 4 StGB	2	0,0	0	0,0	2	0	0	0	0	0	0	0	1	50,0	1	1	0	0	0,0
64	112000	Sonstige sexuelle Nötigung gemäß § 177 Abs. 1 und Abs. 5 StGB	6	0,1	0	0,0	6	0	0	0	0	0	0	0	6	100,0	5	5	0	0	0,0
4	130000	Sexueller Missbrauch §§ 176, 176a, 176b, 179, 182, 183, 183a StGB	22	0,4	2	9,1	22	0	0	0	0	0	0	0	19	86,4	17	17	0	0	0,0
4	131000	Sexueller Missbrauch von Kindern §§ 176, 176a, 176b StGB	17	0,3	2	11,8	17	0	0	0	0	0	0	0	15	88,2	16	16	0	0	0,0
64	131100	Sexuelle Handlungen gemäß § 176 Abs. 1 und 2 StGB	9	0,2	2	22,2	9	0	0	0	0	0	0	0	9	100,0	9	9	0	0	0,0

	Schlüssel der Tat	Straftat	erfasste Fälle		davon Versuche		Tatortverteilung (nach Einwohnerzahl)					mit Schusswaffe		aufgeklärte Fälle		TV Gesamtanzahl	davon		nichtdeutsche TV	
			Anzahl	Anteil in %	Anzahl	Anteil in %	< 20.000	20.000 < 100.000	100.000 < 500.000	>= 500.000	unbekannt	ge-droht	ge-schos-sen	Anzahl	Anteil in %		männlich	weiblich	Anzahl	Anteil in %
	1	2	3	4	5	6	7	8	9	10	11	12	13	14	15	16	17	18	19	20
64	131200	Exhibitionistische/sexuelle Handlungen vor Kindern gemäß § 176 Abs. 4 Nr. 1 StGB	1	0,0	0	0,0	1	0	0	0	0	0	0	0	0,0	0	0	0	0	0,0
64	131500	Vollzug des Beischlafs mit einem Kind oder Vornahme einer ähnlichen sexuellen Handlung gemäß § 176a Abs. 2 Nr. 1 StGB	3	0,1	0	0,0	3	0	0	0	0	0	0	2	66,7	3	3	0	0	0,0
64	131700	Sonstiger schwerer sexueller Missbrauch von Kindern gemäß § 176a StGB	4	0,1	0	0,0	4	0	0	0	0	0	0	4	100,0	4	4	0	0	0,0
4	132000	Exhibitionistische Handlungen und Erregung öffentlichen Ärgernisses §§ 183, 183a StGB	2	0,0	0	0,0	2	0	0	0	0	0	0	1	50,0	1	1	0	0	0,0
64	133000	Sexueller Missbrauch von Jugendlichen gemäß § 182 StGB	3	0,1	0	0,0	3	0	0	0	0	0	0	3	100,0	1	1	0	0	0,0
4	140000	Ausnutzen sexueller Neigung gemäß §§ 180, 180a, 181a, 184, 184a, 184b, 184c, 184d, 184e, 184f StGB	6	0,1	0	0,0	6	0	0	0	0	0	0	6	100,0	6	5	1	0	0,0
4	143000	Verbreitung pornographischer Schriften (Erzeugnisse) gemäß §§ 184, 184a, 184b, 184c, 184d StGB	6	0,1	0	0,0	6	0	0	0	0	0	0	6	100,0	6	5	1	0	0,0
64	143300	Besitz/Verschaffung von Kinderpornographie gemäß § 184b Abs. 2 und 4 StGB	5	0,1	0	0,0	5	0	0	0	0	0	0	5	100,0	5	4	1	0	0,0
64	143400	Verbreitung von Kinderpornographie gemäß § 184b Abs. 1 StGB	1	0,0	0	0,0	1	0	0	0	0	0	0	1	100,0	1	1	0	0	0,0
4	200000	Rohheitsdelikte und Straftaten gegen die persönliche Freiheit	916	16,7	58	6,3	916	0	0	0	0	4	3	829	90,5	627	511	116	48	7,7
4	210000	Raub, räuberische Erpressung und räuberischer Angriff auf Kraftfahrer §§ 249-252, 255, 316a StGB	15	0,3	5	33,3	15	0	0	0	0	0	0	10	66,7	10	8	2	1	10,0
4	211000	Raub, räuberische Erpressung auf Geldinstitute, Postfilialen und -agenturen	1	0,0	0	0,0	1	0	0	0	0	0	0	0	0,0	0	0	0	0	0,0
4	211100	Raubüberfälle auf Geldinstitute (Banken/Sparkassen)	1	0,0	0	0,0	1	0	0	0	0	0	0	0	0,0	0	0	0	0	0,0
4	217000	Sonstige Raubüberfälle auf Straßen, Wegen oder Plätzen	2	0,0	1	50,0	2	0	0	0	0	0	0	1	50,0	1	1	0	0	0,0
4	219000	Raubüberfälle in Wohnungen	1	0,0	1	100,0	1	0	0	0	0	0	0	1	100,0	1	1	0	0	0,0
4	220000	Körperverletzung §§ 223-227, 229, 231 StGB	576	10,5	42	7,3	576	0	0	0	0	0	3	531	92,2	428	345	83	37	8,6
4	221000	Körperverletzung mit Todesfolge §§ 227, 231 StGB	1	0,0	0	0,0	1	0	0	0	0	0	0	1	100,0	1	1	0	0	0,0

	Schlüssel der Tat	Straftat	erfasste Fälle		davon Versuche		Tatortverteilung (nach Einwohnerzahl)					mit Schusswaffe		aufgeklärte Fälle		TV Gesamtanzahl	davon		nichtdeutsche TV	
			Anzahl	Anteil in %	Anzahl	Anteil in %	< 20.000	20.000 < 100.000	100.000 < 500.000	>= 500.000	unbekannt	gedroht	geschossen	Anzahl	Anteil in %		männlich	weiblich	Anzahl	Anteil in %
	1	2	3	4	5	6	7	8	9	10	11	12	13	14	15	16	17	18	19	20
4	222000	Gefährliche und schwere Körperverletzung, Verstümmelung weiblicher Genitalien §§ 224, 226, 231 StGB	72	1,3	13	18,1	72	0	0	0	0	0	3	59	81,9	67	61	6	6	9,0
4	222100	Gefährliche und schwere Körperverletzung auf Straßen, Wegen oder Plätzen	39	0,7	7	17,9	39	0	0	0	0	0	1	31	79,5	40	40	0	0	0,0
4	223000	Misshandlung von Schutzbefohlenen § 225 StGB	6	0,1	0	0,0	6	0	0	0	0	0	0	4	66,7	6	1	5	0	0,0
64	223100	Misshandlung von Kindern	6	0,1	0	0,0	6	0	0	0	0	0	0	4	66,7	6	1	5	0	0,0
64	224000	Vorsätzliche einfache Körperverletzung gemäß § 223 StGB	462	8,4	29	6,3	462	0	0	0	0	0	0	437	94,6	342	275	67	30	8,8
64	225000	Fahrlässige Körperverletzung gemäß § 229 StGB	35	0,6	0	0,0	35	0	0	0	0	0	0	30	85,7	31	25	6	1	3,2
4	230000	Straftaten gegen die persönliche Freiheit gemäß §§ 232-233a, 234, 235, 236, 237, 238-239b, 240, 241, 316c StGB davon	325	5,9	11	3,4	325	0	0	0	0	4	0	288	88,6	253	212	41	13	5,1
4	231000	Menschenraub, Entziehung Minderjähriger, Kinderhandel §§ 234, 235, 236 StGB	3	0,1	0	0,0	3	0	0	0	0	0	0	3	100,0	6	4	2	1	16,7
64	231200	Entziehung Minderjähriger gemäß § 235 StGB	3	0,1	0	0,0	3	0	0	0	0	0	0	3	100,0	6	4	2	1	16,7
4	232000	Zwangsheirat, Nachstellung (Stalking), Freiheitsberaubung, Nötigung, Bedrohung §§ 237, 238, 239, 240, 241 StGB davon:	322	5,9	11	3,4	322	0	0	0	0	4	0	285	88,5	248	209	39	12	4,8
64	232100	Freiheitsberaubung gemäß § 239 StGB	3	0,1	0	0,0	3	0	0	0	0	0	0	3	100,0	3	3	0	0	0,0
4	232200	Nötigung § 240 StGB	166	3,0	11	6,6	166	0	0	0	0	1	0	145	87,3	139	123	16	5	3,6
64	232300	Bedrohung gemäß § 241 StGB	97	1,8	0	0,0	97	0	0	0	0	3	0	91	93,8	92	80	12	8	8,7
4	232400	Nachstellung (Stalking) gemäß § 238 StGB	56	1,0	0	0,0	56	0	0	0	0	0	0	46	82,1	41	30	11	0	0,0
4	3***00	Diebstahl ohne erschwerende Umstände §§ 242, 247, 248a-c StGB	820	14,9	22	2,7	820	0	0	0	0	0	0	338	41,2	308	224	84	29	9,4
4	3**100	Diebstahl ohne erschwerende Umstände von Kraftwagen einschl. unbefugter Ingebrauchnahme	9	0,2	0	0,0	9	0	0	0	0	0	0	5	55,6	7	6	1	3	42,9

Schlüssel der Tat	Straftat	erfasste Fälle		davon Versuche		Tatortverteilung (nach Einwohnerzahl)					mit Schusswaffe		aufgeklärte Fälle		TV Gesamtanzahl	davon		nichtdeutsche TV	
		Anzahl	Anteil in %	Anzahl	Anteil in %	< 20.000	20.000 < 100.000	100.000 < 500.000	>= 500.000	unbekannt	ge-droht	ge-schos-sen	Anzahl	Anteil in %		männlich	weiblich	Anzahl	Anteil in %
1	2	3	4	5	6	7	8	9	10	11	12	13	14	15	16	17	18	19	20
4	3**200	9	0,2	0	0,0	9	0	0	0	0	0	0	6	66,7	6	6	0	0	0,0
4	3**300	23	0,4	1	4,3	23	0	0	0	0	0	0	7	30,4	7	7	0	0	0,0
4	3**500	4	0,1	0	0,0	4	0	0	0	0	0	0	2	50,0	2	2	0	0	0,0
4	3**700	1	0,0	0	0,0	1	0	0	0	0	0	0	1	100,0	1	0	1	0	0,0
4	300000	401	7,3	13	3,2	401	0	0	0	0	0	0	96	23,9	96	81	15	5	5,2
4	300100	9	0,2	0	0,0	9	0	0	0	0	0	0	5	55,6	7	6	1	3	42,9
4	300200	9	0,2	0	0,0	9	0	0	0	0	0	0	6	66,7	6	6	0	0	0,0
4	300300	20	0,4	1	5,0	20	0	0	0	0	0	0	6	30,0	6	6	0	0	0,0
4	310*00	21	0,4	1	4,8	21	0	0	0	0	0	0	4	19,0	4	4	0	0	0,0
4	315*00	4	0,1	0	0,0	4	0	0	0	0	0	0	3	75,0	4	3	1	1	25,0
4	325*00	175	3,2	3	1,7	175	0	0	0	0	0	0	164	93,7	163	106	57	16	9,8
4	326*00	172	3,1	2	1,2	172	0	0	0	0	0	0	163	94,8	162	106	56	15	9,3
4	335*00	51	0,9	1	2,0	51	0	0	0	0	0	0	34	66,7	32	22	10	1	3,1
4	340*00	16	0,3	0	0,0	16	0	0	0	0	0	0	3	18,8	3	2	1	0	0,0
4	345*00	9	0,2	2	22,2	9	0	0	0	0	0	0	0	0,0	0	0	0	0	0,0
4	350*00	94	1,7	1	1,1	94	0	0	0	0	0	0	15	16,0	10	9	1	3	30,0

	Schlüssel der Tat	Straftat	erfasste Fälle		davon Versuche		Tatortverteilung (nach Einwohnerzahl)					mit Schusswaffe		aufgeklärte Fälle		TV Gesamtanzahl	davon		nichtdeutsche TV	
			Anzahl	Anteil in %	Anzahl	Anteil in %	< 20.000	20.000 < 100.000	100.000 < 500.000	>= 500.000	unbekannt	ge-droht	ge-schos-sen	Anzahl	Anteil in %		männlich	weiblich	Anzahl	Anteil in %
	1	2	3	4	5	6	7	8	9	10	11	12	13	14	15	16	17	18	19	20
4	4***00	Diebstahl unter erschwerenden Umständen §§ 243-244a StGB	460	8,4	80	17,4	460	0	0	0	0	0	0	136	29,6	63	60	3	8	12,7
4	4**100	Diebstahl unter erschwerenden Umständen von Kraftwagen	7	0,1	0	0,0	7	0	0	0	0	0	0	3	42,9	3	3	0	1	33,3
4	4**200	Diebstahl unter erschwerenden Umständen von Mopeds und Krafträdern	15	0,3	0	0,0	15	0	0	0	0	0	0	5	33,3	3	3	0	0	0,0
4	4**300	Diebstahl unter erschwerenden Umständen von Fahrrädern	17	0,3	0	0,0	17	0	0	0	0	0	0	2	11,8	3	2	1	0	0,0
4	4**400	Diebstahl unter erschwerenden Umständen von Schusswaffen	1	0,0	0	0,0	1	0	0	0	0	0	0	0	0,0	0	0	0	0	0,0
4	4**500	Diebstahl unter erschwerenden Umständen von unbaren Zahlungsmitteln	3	0,1	1	33,3	3	0	0	0	0	0	0	1	33,3	1	1	0	0	0,0
4	4**700	Diebstahl unter erschwerenden Umständen von/aus Automaten	11	0,2	2	18,2	11	0	0	0	0	0	0	3	27,3	5	5	0	2	40,0
4	400000	Sonstiger schwerer Diebstahl §§ 243 - 244a StGB	206	3,8	42	20,4	206	0	0	0	0	0	0	26	12,6	30	29	1	0	0,0
4	400100	Schwerer Diebstahl von Kraftwagen	6	0,1	0	0,0	6	0	0	0	0	0	0	3	50,0	3	3	0	1	33,3
4	400200	Schwerer Diebstahl von Mopeds und Krafträdern	13	0,2	0	0,0	13	0	0	0	0	0	0	5	38,5	3	3	0	0	0,0
4	400300	Schwerer Diebstahl von Fahrrädern	14	0,3	0	0,0	14	0	0	0	0	0	0	2	14,3	3	2	1	0	0,0
4	400700	Schwerer Diebstahl von/aus Automaten	11	0,2	2	18,2	11	0	0	0	0	0	0	3	27,3	5	5	0	2	40,0
4	405*00	Diebstahl unter erschwerenden Umständen in/aus Banken, Sparkassen, Postfilialen und -agenturen und dgl.	1	0,0	0	0,0	1	0	0	0	0	0	0	0	0,0	0	0	0	0	0,0
4	405000	Schwerer Diebstahl in/aus Banken, Sparkassen, Postfilialen und -agenturen	1	0,0	0	0,0	1	0	0	0	0	0	0	0	0,0	0	0	0	0	0,0
4	410*00	Diebstahl unter erschwerenden Umständen in/aus Dienst-, Büro-, Fabrikations-, Werkstatt- und Lagerräumen	64	1,2	15	23,4	64	0	0	0	0	0	0	19	29,7	13	13	0	4	30,8
4	410000	Schwerer Diebstahl in/aus Dienst-, Büro-, Fabrikations-, Werkstatt- und Lagerräumen	60	1,1	15	25,0	60	0	0	0	0	0	0	19	31,7	13	13	0	4	30,8

Schlüssel der Tat	Straftat	erfasste Fälle		davon Versuche		Tatortverteilung (nach Einwohnerzahl)					mit Schusswaffe		aufgeklärte Fälle		TV Gesamtanzahl	davon		nichtdeutsche TV	
		Anzahl	Anteil in %	Anzahl	Anteil in %	< 20.000	< 100.000	< 500.000	>= 500.000	unbekannt	gedroht	geschossen	Anzahl	Anteil in %		männlich	weiblich	Anzahl	Anteil in %
1	2	3	4	5	6	7	8	9	10	11	12	13	14	15	16	17	18	19	20
4	410100	Bes. schw. Fall des Diebstahls in/aus Dienst-, Büro-, Fabrikations-, Werkstatt- und Lagerräumen von Kraftwagen	1	0,0	0	0,0	1	0	0	0	0	0	0	0,0	0	0	0	0	0,0
4	410200	Bes. schw. Fall des Diebstahls in/aus Dienst-/Büro-/Fabrikat./Werkst./Lagerräumen von Mopeds und Krafträdern	2	0,0	0	0,0	2	0	0	0	0	0	0	0,0	0	0	0	0	0,0
4	410400	Bes. schw. Fall des Diebstahls in/aus Dienst-, Büro-, Fabrikations-, Werkstatt- und Lagerräumen von Schusswaffen	1	0,0	0	0,0	1	0	0	0	0	0	0	0,0	0	0	0	0	0,0
4	415*00	Diebstahl unter erschwerenden Umständen in/aus Gaststätten, Kantinen, Hotels und Pensionen	6	0,1	3	50,0	6	0	0	0	0	0	0	0,0	0	0	0	0	0,0
4	415000	Bes. schw. Fall des Diebstahls in/aus Gaststätten, Kantinen, Hotels und Pensionen	6	0,1	3	50,0	6	0	0	0	0	0	0	0,0	0	0	0	0	0,0
4	425*00	Schwerer Diebstahl in/aus Kiosken, Warenhäusern, Verkaufsräumen, Selbstbedienungsläden, Schaufenstern, Schaukästen und Vitrinen	21	0,4	5	23,8	21	0	0	0	0	0	2	9,5	1	1	0	0	0,0
4	425000	Besonders schwerer Fall des Diebstahls in/aus Kiosken, Warenhäusern, Verkaufsräumen, Selbstbedienungsläden	20	0,4	4	20,0	20	0	0	0	0	0	1	5,0	1	1	0	0	0,0
4	425500	Bes. schw. Fall des Diebstahls in/aus Warenhäusern, Verkaufsräumen, SB-Läden von unbaren Zahlungsmitteln	1	0,0	1	100,0	1	0	0	0	0	0	1	100,0	1	1	0	0	0,0
4	435*00	Wohnungseinbruchdiebstahl § 244 Abs. 1 Nr. 3 StGB	26	0,5	6	23,1	26	0	0	0	0	0	53	203,8	7	6	1	1	14,3
4	436*00	Tageswohnungseinbruch	5	0,1	2	40,0	5	0	0	0	0	0	5	100,0	5	4	1	1	20,0
4	440*00	Besonders schwerer Fall des Diebstahls in/aus Boden-, Kellerräumen, Waschküchen	10	0,2	1	10,0	10	0	0	0	0	0	4	40,0	2	2	0	0	0,0
4	440000	Besonders schwerer Fall des Diebstahls in/aus Boden-, Kellerräumen, Waschküchen	7	0,1	1	14,3	7	0	0	0	0	0	4	57,1	2	2	0	0	0,0
4	440300	Bes. schw. Fall des Diebstahls in/aus Boden-, Kellerräumen, Waschküchen von Fahrrädern	3	0,1	0	0,0	3	0	0	0	0	0	0	0,0	0	0	0	0	0,0
4	445*00	Besonders schwerer Fall des Diebstahls in/aus überwiegend unbezogenen Neu- und Rohbauten, Baubuden und Baustellen	8	0,1	3	37,5	8	0	0	0	0	0	1	12,5	1	1	0	0	0,0
4	445000	Besonders schwerer Fall des Diebstahls in/aus überwiegend unbezogenen Neu- und Rohbauten, Baubuden und Baustellen	8	0,1	3	37,5	8	0	0	0	0	0	1	12,5	1	1	0	0	0,0
4	450*00	Besonders schwerer Fall des Diebstahls an/aus Kraftfahrzeugen	74	1,3	3	4,1	74	0	0	0	0	0	18	24,3	2	2	0	0	0,0

	Schlüssel der Tat	Straftat	erfasste Fälle		davon Versuche		Tatortverteilung (nach Einwohnerzahl)					mit Schusswaffe		aufgeklärte Fälle		TV Gesamtanzahl	davon		nichtdeutsche TV	
			Anzahl	Anteil in %	Anzahl	Anteil in %	< 20.000	20.000 < 100.000	100.000 < 500.000	>= 500.000	unbekannt	gedroht	geschossen	Anzahl	Anteil in %		männlich	weiblich	Anzahl	Anteil in %
	1	2	3	4	5	6	7	8	9	10	11	12	13	14	15	16	17	18	19	20
4	450000	Besonders schwerer Fall des Diebstahls an/aus Kraftfahrzeugen von sonstigem Gut	74	1,3	3	4,1	74	0	0	0	0	0	0	18	24,3	2	2	0	0	0,0
4	****00	Diebstahl insgesamt	1.280	23,3	102	8,0	1.280	0	0	0	0	0	0	474	37,0	352	266	86	36	10,2
4	***100	Diebstahl insgesamt von Kraftwagen einschl. unbefugter Ingebrauchnahme	16	0,3	0	0,0	16	0	0	0	0	0	0	8	50,0	10	9	1	4	40,0
4	**200	Diebstahl insgesamt von Mopeds und Krafträdern einschl. unbefugter Ingebrauchnahme	24	0,4	0	0,0	24	0	0	0	0	0	0	11	45,8	8	8	0	0	0,0
4	***300	Diebstahl insgesamt von Fahrrädern einschl. unbefugter Ingebrauchnahme	40	0,7	1	2,5	40	0	0	0	0	0	0	9	22,5	9	8	1	0	0,0
4	****400	Diebstahl insgesamt von Schusswaffen	1	0,0	0	0,0	1	0	0	0	0	0	0	0	0,0	0	0	0	0	0,0
4	***500	Diebstahl insgesamt von unbaren Zahlungsmitteln	7	0,1	1	14,3	7	0	0	0	0	0	0	3	42,9	3	3	0	0	0,0
4	***700	Diebstahl insgesamt von/aus Automaten	12	0,2	2	16,7	12	0	0	0	0	0	0	4	33,3	6	5	1	2	33,3
4	*00081	Diebstahl insgesamt in/aus Wochenend- und Gartenhaus	50	0,9	6	12,0	50	0	0	0	0	0	0	3	6,0	4	4	0	0	0,0
4	*00086	Diebstahl insgesamt in/aus einer Kirche	2	0,0	0	0,0	2	0	0	0	0	0	0	0	0,0	0	0	0	0	0,0
4	*00096	Diebstahl insgesamt von Buntmetall	49	0,9	2	4,1	49	0	0	0	0	0	0	4	8,2	7	7	0	0	0,0
4	*05*00	Diebstahl insgesamt in/aus Banken, Sparkassen, Postfilialen und -agenturen und dgl.	1	0,0	0	0,0	1	0	0	0	0	0	0	0	0,0	0	0	0	0	0,0
4	*10*00	Diebstahl insgesamt in/aus Dienst-, Büro-, Fabrikations-, Werkstatt- und Lagerräumen	85	1,5	16	18,8	85	0	0	0	0	0	0	23	27,1	17	17	0	4	23,5
4	*15*00	Diebstahl insgesamt in/aus Gaststätten, Kantinen, Hotels und Pensionen	10	0,2	3	30,0	10	0	0	0	0	0	0	3	30,0	4	3	1	1	25,0
4	*25*00	Diebstahl gesamt in/aus Kiosken, Warenhäusern, Verkaufsräumen, Selbstbedienungsläden, Schaufenstern, Schaukästen und Vitrinen	196	3,6	8	4,1	196	0	0	0	0	0	0	166	84,7	164	107	57	16	9,8
4	*26*00	Diebstahl insgesamt Ladendiebstahl	172	3,1	2	1,2	172	0	0	0	0	0	0	163	94,8	162	106	56	15	9,3
4	*35*00	Diebstahl insgesamt in/aus Wohnungen	77	1,4	7	9,1	77	0	0	0	0	0	0	87	113,0	37	26	11	2	5,4

	Schlüssel der Tat	Straftat	erfasste Fälle		davon Versuche		Tatortverteilung (nach Einwohnerzahl)					mit Schusswaffe		aufgeklärte Fälle		TV Gesamtanzahl	davon		nichtdeutsche TV	
			Anzahl	Anteil in %	Anzahl	Anteil in %	< 20.000	20.000 < 100.000	100.000 < 500.000	>= 500.000	unbekannt	gedroht	geschossen	Anzahl	Anteil in %		männlich	weiblich	Anzahl	Anteil in %
	1	2	3	4	5	6	7	8	9	10	11	12	13	14	15	16	17	18	19	20
4	*40*00	Diebstahl insgesamt in/aus Boden-, Kellerräumen und Waschküchen	26	0,5	1	3,8	26	0	0	0	0	0	0	7	26,9	4	3	1	0	0,0
4	*45*00	Diebstahl insgesamt in/aus überwiegend unbezogenen Neu- und Rohbauten, Neubuden und Baustellen	17	0,3	5	29,4	17	0	0	0	0	0	0	1	5,9	1	1	0	0	0,0
4	*50*00	Diebstahl insgesamt an/aus Kraftfahrzeugen	168	3,1	4	2,4	168	0	0	0	0	0	0	33	19,6	11	10	1	3	27,3
4	*90*00	Diebstahl insgesamt Taschendiebstahl	7	0,1	0	0,0	7	0	0	0	0	0	0	0	0,0	0	0	0	0	0,0
4	500000	Vermögens- und Fälschungsdelikte	1.010	18,4	121	12,0	1.010	0	0	0	0	0	0	600	59,4	441	315	126	39	8,8
4	510000	Betrug §§ 263, 263a, 264, 264a, 265, 265a, 265b StGB	716	13,0	117	16,3	716	0	0	0	0	0	0	456	63,7	328	228	100	32	9,8
4	511000	Waren- und Warenkreditbetrug	307	5,6	19	6,2	307	0	0	0	0	0	0	228	74,3	162	117	45	11	6,8
64	511100	Betrügerisches Erlangen von Kfz	2	0,0	0	0,0	2	0	0	0	0	0	0	2	100,0	2	2	0	1	50,0
4	511200	Sonstiger Warenkreditbetrug	201	3,7	18	9,0	201	0	0	0	0	0	0	151	75,1	122	89	33	9	7,4
64	511300	Warenbetrug	104	1,9	1	1,0	104	0	0	0	0	0	0	75	72,1	43	31	12	1	2,3
4	513000	Beteiligungs- und Kapitalanlagebetrug	1	0,0	0	0,0	1	0	0	0	0	0	0	1	100,0	1	0	1	0	0,0
64	513200	Anlagebetrug gemäß § 263 StGB	1	0,0	0	0,0	1	0	0	0	0	0	0	1	100,0	1	0	1	0	0,0
4	514000	Geldkreditbetrug	1	0,0	0	0,0	1	0	0	0	0	0	0	1	100,0	1	1	0	0	0,0
64	514300	Kreditbetrug gemäß § 263 StGB	1	0,0	0	0,0	1	0	0	0	0	0	0	1	100,0	1	1	0	0	0,0
4	515000	Erschleichen von Leistungen § 265a StGB	21	0,4	0	0,0	21	0	0	0	0	0	0	20	95,2	20	11	9	4	20,0
4	516000	Betrug mittels rechtswidrig erlangter unbarer Zahlungsmittel	72	1,3	7	9,7	72	0	0	0	0	0	0	34	47,2	11	9	2	3	27,3
64	516200	Betrug mittels rechtswidrig erlangter Debitkarten ohne PIN (Lastschriftverfahren)	4	0,1	1	25,0	4	0	0	0	0	0	0	2	50,0	2	1	1	1	50,0

	Schlüssel der Tat	Straftat	erfasste Fälle		davon Versuche		Tatortverteilung (nach Einwohnerzahl)					mit Schusswaffe		aufgeklärte Fälle		TV Gesamtanzahl	davon		nichtdeutsche TV	
			Anzahl	Anteil in %	Anzahl	Anteil in %	< 20.000	20.000 < 100.000	100.000 < 500.000	>= 500.000	unbekannt	gedroht	geschossen	Anzahl	Anteil in %		männlich	weiblich	Anzahl	Anteil in %
	1	2	3	4	5	6	7	8	9	10	11	12	13	14	15	16	17	18	19	20
64	516300	Betrug mittels rechtswidrig erlangter Debitkarten mit PIN	8	0,1	0	0,0	8	0	0	0	0	0	0	3	37,5	4	3	1	0	0,0
64	516400	Betrug mittels rechtswidrig erlangter Kreditkarten	3	0,1	1	33,3	3	0	0	0	0	0	0	1	33,3	1	1	0	0	0,0
64	516500	Betrug mittels rechtswidrig erlangter Daten von Zahlungskarten	48	0,9	4	8,3	48	0	0	0	0	0	0	27	56,3	2	2	0	0	0,0
64	516900	Betrug mittels rechtswidrig erlangter sonstiger unbarer Zahlungsmittel	9	0,2	1	11,1	9	0	0	0	0	0	0	1	11,1	2	2	0	2	100,0
4	517000	Sonstiger Betrug	314	5,7	91	29,0	314	0	0	0	0	0	0	172	54,8	146	100	46	14	9,6
64	517100	Leistungsbetrug	19	0,3	2	10,5	19	0	0	0	0	0	0	12	63,2	14	10	4	1	7,1
64	517200	Leistungskreditbetrug	33	0,6	2	6,1	33	0	0	0	0	0	0	23	69,7	21	16	5	1	4,8
4	517400	Betrug z.N.v. Versicherungen und Versicherungsmissbrauch §§ 263, 265 StGB	2	0,0	0	0,0	2	0	0	0	0	0	0	2	100,0	2	1	1	0	0,0
64	517500	Computerbetrug (soweit nicht unter den Schlüssel 5163 bzw. 5179 zu erfassen) gemäß § 263a StGB	42	0,8	9	21,4	42	0	0	0	0	0	0	27	64,3	8	7	1	1	12,5
64	517700	Betrug z.N.v. Sozialversicherungen und Sozialversicherungsträgern	14	0,3	1	7,1	14	0	0	0	0	0	0	14	100,0	12	3	9	0	0,0
64	517800	(Sonstiger) Sozialleistungsbetrug soweit nicht unter Schl. 5177 zu erfassen	2	0,0	0	0,0	2	0	0	0	0	0	0	2	100,0	4	2	2	0	0,0
64	517900	Betrug mit Zugangsberechtigungen zu Kommunikationsdiensten	1	0,0	0	0,0	1	0	0	0	0	0	0	0,0	0	0	0	0	0	0,0
4	518100	Abrechnungsbetrug	5	0,1	0	0,0	5	0	0	0	0	0	0	5	100,0	4	3	1	0	0,0
64	518200	Einmietbetrug	9	0,2	0	0,0	9	0	0	0	0	0	0	9	100,0	10	8	2	0	0,0
4	518300	Kontoeröffnungs- und Überweisungsbetrug	11	0,2	2	18,2	11	0	0	0	0	0	0	4	36,4	4	1	3	1	25,0
64	518400	Zechbetrug	4	0,1	0	0,0	4	0	0	0	0	0	0	4	100,0	4	4	0	0	0,0
64	518900	Sonstige weitere Betrugsarten	172	3,1	75	43,6	172	0	0	0	0	0	0	70	40,7	66	47	19	10	15,2

	Schlüssel der Tat	Straftat	erfasste Fälle		davon Versuche		Tatortverteilung (nach Einwohnerzahl)					mit Schusswaffe		aufgeklärte Fälle		TV Gesamtanzahl	davon		nichtdeutsche TV	
			Anzahl	Anteil in %	Anzahl	Anteil in %	< 20.000	20.000 < 100.000	100.000 < 500.000	>= 500.000	unbekannt	gedroht	geschossen	Anzahl	Anteil in %		männlich	weiblich	Anzahl	Anteil in %
	1	2	3	4	5	6	7	8	9	10	11	12	13	14	15	16	17	18	19	20
4	520000	Veruntreuungen §§ 266, 266a, 266b StGB	10	0,2	0	0,0	10	0	0	0	0	0	0	10	100,0	8	5	3	0	0,0
4	521000	Untreue § 266 StGB	5	0,1	0	0,0	5	0	0	0	0	0	0	5	100,0	4	2	2	0	0,0
64	522000	Vorenthalten und Veruntreuen von Arbeitsentgelt gemäß § 266a StGB	4	0,1	0	0,0	4	0	0	0	0	0	0	4	100,0	3	2	1	0	0,0
64	523000	Missbrauch von Scheck- und Kreditkarten gemäß § 266b StGB	1	0,0	0	0,0	1	0	0	0	0	0	0	1	100,0	1	1	0	0	0,0
4	530000	Unterschlagung §§ 246, 247, 248a StGB	183	3,3	3	1,6	183	0	0	0	0	0	0	87	47,5	87	66	21	5	5,7
4	540000	Urkundenfälschung §§ 267-271, 273-279, 281 StGB	96	1,7	0	0,0	96	0	0	0	0	0	0	43	44,8	38	33	5	3	7,9
4	541000	Fälschung technischer Aufzeichnungen § 268 StGB	1	0,0	0	0,0	1	0	0	0	0	0	0	1	100,0	1	1	0	1	100,0
4	543000	Fälschung beweisrelevanter Daten, Täuschung im Rechtsverkehr bei Datenverarbeitung §§ 269, 270 StGB	48	0,9	0	0,0	48	0	0	0	0	0	0	11	22,9	6	6	0	0	0,0
4	550000	Geld- und Wertzeichenfälschung, Fälschung von Zahlungskarten mit oder ohne Garantiefunktion, Schecks und Wechseln §§ 146-149, 151, 152, 152a, 152b StGB	3	0,1	1	33,3	3	0	0	0	0	0	0	2	66,7	2	2	0	0	0,0
4	551000	Geld- und Wertzeichenfälschung einschl. Vorbereitungshandlungen §§ 146 außer Abs. 1 Nr. 3, 148, 149 StGB	2	0,0	0	0,0	2	0	0	0	0	0	0	2	100,0	2	2	0	0	0,0
4	553000	Fälschung von Zahlungskarten mit oder ohne Garantiefunktion, Schecks und Wechseln gemäß §§ 152a, 152b StGB	1	0,0	1	100,0	1	0	0	0	0	0	0	0	0,0	0	0	0	0	0,0
4	553100	Gebrauch falscher Zahlungskarten mit oder ohne Garantiefunktion, Schecks und Wechsel gemäß §§ 152a, 152b StGB	1	0,0	1	100,0	1	0	0	0	0	0	0	0	0,0	0	0	0	0	0,0
4	560000	Insolvenzstraftaten §§ 283, 283a-d StGB	2	0,0	0	0,0	2	0	0	0	0	0	0	2	100,0	3	2	1	0	0,0
64	561000	Bankrott gemäß § 283 StGB	2	0,0	0	0,0	2	0	0	0	0	0	0	2	100,0	3	2	1	0	0,0
4	600000	Sonstige Straftatbestände (StGB)	1.497	27,3	34	2,3	1.497	0	0	0	0	0	1	939	62,7	719	530	189	28	3,9
4	610000	Erpressung § 253 StGB	11	0,2	10	90,9	11	0	0	0	0	0	0	3	27,3	3	3	0	0	0,0

	Schlüssel der Tat	Straftat	erfasste Fälle		davon Versuche		Tatortverteilung (nach Einwohnerzahl)					mit Schusswaffe		aufgeklärte Fälle		TV Gesamtanzahl	davon		nichtdeutsche TV	
			Anzahl	Anteil in %	Anzahl	Anteil in %	< 20.000	20.000 < 100.000	100.000 < 500.000	>= 500.000	unbekannt	ge-droht	ge-schos-sen	Anzahl	Anteil in %		männlich	weiblich	Anzahl	Anteil in %
	1	2	3	4	5	6	7	8	9	10	11	12	13	14	15	16	17	18	19	20
4	620000	Widerstand gegen die Staatsgewalt und Straftaten gegen die öffentliche Ordnung §§ 111, 113, 114, 120, 121, 123-127, 129, 130-134, 136, 138, 140, 145, 145a, 145c, 145d StGB	196	3,6	0	0,0	196	0	0	0	0	0	0	167	85,2	178	134	44	9	5,1
4	621000	Widerstand gegen die Staatsgewalt §§ 111, 113, 114, 120, 121 StGB	32	0,6	0	0,0	32	0	0	0	0	0	0	32	100,0	29	25	4	2	6,9
4	621020	Widerstand gegen Vollstreckungsbeamte	31	0,6	0	0,0	31	0	0	0	0	0	0	31	100,0	29	25	4	2	6,9
4	622000	Hausfriedensbruch §§ 123, 124 StGB	114	2,1	0	0,0	114	0	0	0	0	0	0	90	78,9	109	77	32	5	4,6
64	622100	Hausfriedensbruch gemäß § 123 StGB	114	2,1	0	0,0	114	0	0	0	0	0	0	90	78,9	109	77	32	5	4,6
4	624000	Vortäuschen einer Straftat § 145d StGB	20	0,4	0	0,0	20	0	0	0	0	0	0	20	100,0	21	14	7	0	0,0
4	624200	Vortäuschen eines Diebstahls	2	0,0	0	0,0	2	0	0	0	0	0	0	2	100,0	2	2	0	0	0,0
64	627000	Volksverhetzung gemäß § 130 StGB	2	0,0	0	0,0	2	0	0	0	0	0	0	2	100,0	3	2	1	0	0,0
4	630000	Begünstigung, Strafvereitelung (ohne Strafvereitelung im Amt), Hehlerei und Geldwäsche §§ 257, 258, 259-261 StGB	32	0,6	3	9,4	32	0	0	0	0	0	0	29	90,6	17	12	5	1	5,9
4	632000	Sonstige Hehlerei §§ 259-260a StGB	12	0,2	0	0,0	12	0	0	0	0	0	0	12	100,0	12	9	3	0	0,0
64	633000	Geldwäsche, Verschleierung unrechtmäßig erlangter Vermögenswerte gemäß § 261 StGB	19	0,3	3	15,8	19	0	0	0	0	0	0	16	84,2	4	3	1	0	0,0
4	640000	Brandstiftung und Herbeiführen einer Brandgefahr §§ 306-306d, 306f StGB	45	0,8	2	4,4	45	0	0	0	0	0	0	27	60,0	28	20	8	1	3,6
4	641000	(Vorsätzliche) Brandstiftung und Herbeiführen einer Brandgefahr §§ 306-306c, 306f Abs. 1 und 2 StGB	22	0,4	2	9,1	22	0	0	0	0	0	0	11	50,0	11	8	3	0	0,0
4	650000	Wettbewerbs-, Korruptions- und Amtsdelikte §§ 258a, 298-300, 331-353d, 355, 357 StGB	7	0,1	0	0,0	7	0	0	0	0	0	0	4	57,1	4	3	1	0	0,0
4	655000	Sonstige Straftaten im Amt §§ 258a, 339-353d, 355, 357 StGB	7	0,1	0	0,0	7	0	0	0	0	0	0	4	57,1	4	3	1	0	0,0
64	655100	Körperverletzung im Amt gemäß § 340 StGB	4	0,1	0	0,0	4	0	0	0	0	0	0	3	75,0	3	3	0	0	0,0

	Schlüssel der Tat	Straftat	erfasste Fälle		davon Versuche		Tatortverteilung (nach Einwohnerzahl)					mit Schusswaffe		aufgeklärte Fälle		TV Gesamtanzahl	davon		nichtdeutsche TV	
			Anzahl	Anteil in %	Anzahl	Anteil in %	< 20.000	20.000 < 100.000	100.000 < 500.000	>= 500.000	unbekannt	gedroht	geschossen	Anzahl	Anteil in %		männlich	weiblich	Anzahl	Anteil in %
	1	2	3	4	5	6	7	8	9	10	11	12	13	14	15	16	17	18	19	20
64	655200	Verletzung des Dienstgeheimnisses gemäß § 353b StGB	1	0,0	0	0,0	1	0	0	0	0	0	0	1	100,0	1	0	1	0	0,0
4	660000	Strafbarer Eigennutz §§ 284, 285, 287-293, 297 StGB	6	0,1	0	0,0	6	0	0	0	0	0	1	6	100,0	9	8	1	0	0,0
4	662000	Wilderei §§ 292, 293 StGB	4	0,1	0	0,0	4	0	0	0	0	0	1	4	100,0	6	6	0	0	0,0
64	662100	Jagdwilderei gemäß § 292 StGB	1	0,0	0	0,0	1	0	0	0	0	0	1	1	100,0	1	1	0	0	0,0
64	663000	Wucher gemäß § 291 StGB	1	0,0	0	0,0	1	0	0	0	0	0	0	1	100,0	1	1	0	0	0,0
4	670000	Alle sonstigen Straftaten gemäß StGB - ohne Verkehrsdelikte	1.200	21,9	19	1,6	1.200	0	0	0	0	0	0	703	58,6	546	407	139	20	3,7
64	671000	Verletzung der Unterhaltspflicht gemäß § 170 StGB	19	0,3	0	0,0	19	0	0	0	0	0	0	19	100,0	18	17	1	0	0,0
64	672000	Verletzung der Fürsorge- oder Erziehungspflicht gemäß § 171 StGB	4	0,1	0	0,0	4	0	0	0	0	0	0	4	100,0	2	1	1	0	0,0
4	673000	Beleidigung §§ 185-187, 189 StGB	403	7,3	0	0,0	403	0	0	0	0	0	0	377	93,5	280	189	91	10	3,6
4	673100	Beleidigung auf sexueller Grundlage §§ 185-187, 189 StGB	58	1,1	0	0,0	58	0	0	0	0	0	0	53	91,4	47	34	13	1	2,1
4	674000	Sachbeschädigung §§ 303-305a StGB	604	11,0	7	1,2	604	0	0	0	0	0	0	185	30,6	170	143	27	10	5,9
4	674010	Sachbeschädigung gemäß § 303 StGB ohne Schl. 6741 00 u. 6743 00	291	5,3	4	1,4	291	0	0	0	0	0	0	113	38,8	103	89	14	8	7,8
4	674020	Gemeinschaftliche Sachbeschädigung ohne Schl. 6743 20	5	0,1	0	0,0	5	0	0	0	0	0	0	0	0,0	0	0	0	0	0,0
4	674100	Sachbeschädigung an Kfz	167	3,0	1	0,6	167	0	0	0	0	0	0	47	28,1	49	41	8	1	2,0
4	674200	Datenveränderung, Computersabotage §§ 303a, 303b StGB	6	0,1	2	33,3	6	0	0	0	0	0	0	1	16,7	1	1	0	0	0,0
4	674300	Sonstige Sachbeschädigung auf Straßen, Wegen oder Plätzen	134	2,4	0	0,0	134	0	0	0	0	0	0	24	17,9	32	25	7	1	3,1
4	674310	Sonstige Sachbeschädigung auf Straßen, Wegen oder Plätzen gemäß § 303 StGB	120	2,2	0	0,0	120	0	0	0	0	0	0	22	18,3	28	23	5	1	3,6

	Schlüssel der Tat	Straftat	erfasste Fälle		davon Versuche		Tatortverteilung (nach Einwohnerzahl)					mit Schusswaffe		aufgeklärte Fälle		TV Gesamtanzahl	davon		nichtdeutsche TV	
			Anzahl	Anteil in %	Anzahl	Anteil in %	< 20.000	20.000 < 100.000	100.000 < 500.000	>= 500.000	unbekannt	gedroht	geschossen	Anzahl	Anteil in %		männlich	weiblich	Anzahl	Anteil in %
	1	2	3	4	5	6	7	8	9	10	11	12	13	14	15	16	17	18	19	20
4	674320	Gemeinschädliche Sachbeschädigung auf Straßen, Wegen oder Plätzen	14	0,3	0	0,0	14	0	0	0	0	0	0	2	14,3	5	2	3	0	0,0
4	676000	Straftaten gegen die Umwelt §§ 324, 324a, 325-330a StGB	15	0,3	0	0,0	15	0	0	0	0	0	0	8	53,3	11	10	1	0	0,0
4	676010	Bodenverunreinigung 324a StGB	1	0,0	0	0,0	1	0	0	0	0	0	0	0	0,0	0	0	0	0	0,0
4	676100	Gewässerverunreinigung § 324 StGB	8	0,1	0	0,0	8	0	0	0	0	0	0	6	75,0	8	7	1	0	0,0
4	676400	Unerlaubter Umgang mit Abfällen § 326 außer Abs. 2 StGB	6	0,1	0	0,0	6	0	0	0	0	0	0	2	33,3	3	3	0	0	0,0
4	676410	Unerlaubter Umgang mit Abfällen § 326 Abs. 1	6	0,1	0	0,0	6	0	0	0	0	0	0	2	33,3	3	3	0	0	0,0
4	678000	Ausspähen, Abfangen von Daten einschl. Vorbereitungshandlungen gemäß §§ 202a, 202b, 202c StGB	33	0,6	0	0,0	33	0	0	0	0	0	0	8	24,2	10	8	2	0	0,0
4	700000	Strafrechtliche Nebengesetze	742	13,5	6	0,8	742	0	0	0	0	0	1	684	92,2	570	482	88	68	11,9
4	710000	Straftaten gegen strafrechtliche Nebengesetze auf dem Wirtschaftssektor	23	0,4	0	0,0	23	0	0	0	0	0	0	23	100,0	21	17	4	0	0,0
4	712000	Straftaten nach AktG, GenG, GmbHG, HGB, Rechnungslegungsg, Umwandlungsg	2	0,0	0	0,0	2	0	0	0	0	0	0	2	100,0	5	3	2	0	0,0
64	712200	Insolvenzverschleppung gemäß § 15a InsO	1	0,0	0	0,0	1	0	0	0	0	0	0	1	100,0	3	1	2	0	0,0
4	715000	Straftaten im Zusammenhang mit Urheberrechtsbestimmungen (UrheberrechtsG, MarkenG, § 17 UWG, GebrauchsmusterG, GeschmacksmusterG, KunsturheberrechtsG, PatentG, HalbleiterschutzG)	14	0,3	0	0,0	14	0	0	0	0	0	0	14	100,0	10	8	2	0	0,0
4	716000	Straftaten im Zusammenhang mit Lebens- und Arzneimitteln (z.B. Lebensmittel- und Futtermittelgesetzbuch, ArzneimittelG, WeinG)	4	0,1	0	0,0	4	0	0	0	0	0	0	4	100,0	4	4	0	0	0,0
4	716200	Straftaten nach dem Arzneimittelgesetz	4	0,1	0	0,0	4	0	0	0	0	0	0	4	100,0	4	4	0	0	0,0
4	716210	Straftaten nach dem Arzneimittelgesetz gemäß § 95 AMG	4	0,1	0	0,0	4	0	0	0	0	0	0	4	100,0	4	4	0	0	0,0
4	719000	Sonstige Straftaten (Nebengesetze) auf dem Wirtschaftssektor (z.B. Rennwett- und Lotterieg, UWG ohne § 17, Versicherungsaufsichtsg, WirtschaftsstrafG, Gewerbeordnung)	3	0,1	0	0,0	3	0	0	0	0	0	0	3	100,0	3	2	1	0	0,0

	Schlüssel der Tat	Straftat	erfasste Fälle		davon Versuche		Tatortverteilung (nach Einwohnerzahl)					mit Schusswaffe		aufgeklärte Fälle		TV Gesamtanzahl	davon		nichtdeutsche TV	
			Anzahl	Anteil in %	Anzahl	Anteil in %	< 20.000	20.000 < 100.000	100.000 < 500.000	>= 500.000	unbekannt	ge-droht	ge-schos-sen	Anzahl	Anteil in %		männlich	weiblich	Anzahl	Anteil in %
	1	2	3	4	5	6	7	8	9	10	11	12	13	14	15	16	17	18	19	20
4	720000	Straftaten gegen sonstige strafrechtliche Nebengesetze-ohne Verkehrsdelikte-	82	1,5	0	0,0	82	0	0	0	0	0	1	69	84,1	64	55	9	16	25,0
4	725000	Straftaten gegen das Aufenthalts-, das Asylverfahrens- und das Freizügigkeitsgesetz/EU	14	0,3	0	0,0	14	0	0	0	0	0	0	14	100,0	15	10	5	14	93,3
4	725200	Einschleusen von Ausländern gemäß § 96 Aufenthaltsgesetz	1	0,0	0	0,0	1	0	0	0	0	0	0	1	100,0	2	1	1	1	50,0
4	725500	Straftaten gegen §§ 84, 85 Asylverfahrensgesetz	2	0,0	0	0,0	2	0	0	0	0	0	0	2	100,0	2	2	0	2	100,0
64	725700	Unerlaubter Aufenthalt gemäß § 95 Abs. 1 Nr. 1, 2 und Abs. 2 Nr. 1b Aufenthaltsgesetz	7	0,1	0	0,0	7	0	0	0	0	0	0	7	100,0	7	3	4	7	100,0
64	725900	Sonstige Verstöße gegen das Aufenthaltsgesetz	4	0,1	0	0,0	4	0	0	0	0	0	0	4	100,0	4	4	0	4	100,0
4	726000	Straftaten gegen das Sprengstoff-, das Waffen- und das Kriegswaffenkontrollgesetz	61	1,1	0	0,0	61	0	0	0	0	0	1	48	78,7	42	38	4	1	2,4
64	726100	Straftaten gegen das Sprengstoffgesetz	17	0,3	0	0,0	17	0	0	0	0	0	0	17	100,0	15	14	1	0	0,0
64	726200	Straftaten gegen das Waffengesetz	43	0,8	0	0,0	43	0	0	0	0	0	1	31	72,1	29	26	3	1	3,4
64	726300	Straftaten gegen das Kriegswaffenkontrollgesetz	1	0,0	0	0,0	1	0	0	0	0	0	0	0	0,0	0	0	0	0	0,0
64	730000	Rauschgiftdelikte -Betäubungsmittelgesetz- (soweit nicht bereits mit anderer Schlüsselzahl erfasst)	635	11,6	6	0,9	635	0	0	0	0	0	0	590	92,9	503	427	76	52	10,3
64	731000	Allgemeine Verstöße gemäß § 29 BtMG(soweit nicht unter 7340 pp. zu erfassen)	534	9,7	5	0,9	534	0	0	0	0	0	0	503	94,2	464	396	68	49	10,6
64	731100	Allgemeiner Verstoß mit Heroin (gemäß § 29 BtMG)	1	0,0	0	0,0	1	0	0	0	0	0	0	1	100,0	1	0	1	0	0,0
64	731200	Allgemeiner Verstoß mit Kokain einschl. Crack	3	0,1	0	0,0	3	0	0	0	0	0	0	2	66,7	2	2	0	0	0,0
64	731600	Allgemeiner Verstoß mit Amphetamin und seine Derivate in Pulver- oder flüssiger sowie in Tabletten- bzw. Kapselform (Ecstasy)	47	0,9	0	0,0	47	0	0	0	0	0	0	45	95,7	46	36	10	5	10,9
64	731700	Allgemeiner Verstoß mit Methamphetamin in Pulver-, kristalliner oder flüssiger sowie in Tabletten- bzw. Kapselform	178	3,2	3	1,7	178	0	0	0	0	0	0	163	91,6	141	112	29	10	7,1
64	731800	Allgemeiner Verstoß mit Cannabis und Zubereitungen	258	4,7	2	0,8	258	0	0	0	0	0	0	251	97,3	249	224	25	26	10,4

	Schlüssel der Tat	Straftat	erfasste Fälle		davon Versuche		Tatortverteilung (nach Einwohnerzahl)					mit Schusswaffe		aufgeklärte Fälle		TV Gesamtanzahl	davon		nichtdeutsche TV	
			Anzahl	Anteil in %	Anzahl	Anteil in %	< 20.000	20.000 < 100.000	100.000 < 500.000	>= 500.000	unbekannt	ge-droht	ge-schos-sen	Anzahl	Anteil in %		männlich	weiblich	Anzahl	Anteil in %
	1	2	3	4	5	6	7	8	9	10	11	12	13	14	15	16	17	18	19	20
64	731900	Allgemeiner Verstoß mit sonstigen Betäubungsmitteln	47	0,9	0	0,0	47	0	0	0	0	0	0	41	87,2	48	41	7	8	16,7
64	732000	Unerlaubter Handel mit und Schmuggel von Rauschgiften gemäß § 29 BtMG	53	1,0	0	0,0	53	0	0	0	0	0	0	44	83,0	36	32	4	1	2,8
64	732600	Unerlaubter Handel mit und Schmuggel von Amphetamin und seine Derivate in Pulver- oder flüssiger sowie in Tabletten- bzw. Kapselform (Ecstasy)	8	0,1	0	0,0	8	0	0	0	0	0	0	6	75,0	5	4	1	0	0,0
64	732700	Unerlaubter Handel mit und Schmuggel von Methamphetamin in Pulver-, kristalliner oder flüssiger sowie in Tabletten- bzw. Kapselform	33	0,6	0	0,0	33	0	0	0	0	0	0	29	87,9	24	20	4	1	4,2
64	732800	Unerlaubter Handel mit und Schmuggel von Cannabis und Zubereitungen (§ 29 BtMG)	11	0,2	0	0,0	11	0	0	0	0	0	0	9	81,8	9	9	0	0	0,0
64	732900	Unerlaubter Handel mit und Schmuggel von sonstigen Betäubungsmitteln (§ 29 BtMG)	1	0,0	0	0,0	1	0	0	0	0	0	0	0	0,0	0	0	0	0	0,0
64	733000	Unerlaubte Einfuhr von Betäubungsmitteln gemäß § 30 Abs. 1 Nr. 4 BtMG (in nicht geringer Menge)	25	0,5	0	0,0	25	0	0	0	0	0	0	23	92,0	16	12	4	3	18,8
64	733100	Unerlaubte Einfuhr in nicht geringer Menge von Heroin (gemäß § 30 Abs. 1 Nr. 4 BtMG)	1	0,0	0	0,0	1	0	0	0	0	0	0	1	100,0	1	1	0	1	100,0
64	733700	Unerlaubte Einfuhr in nicht geringer Menge von Methamphetamin in Pulver-, kristalliner oder flüssiger sowie in Tabletten- bzw. Kapselform	4	0,1	0	0,0	4	0	0	0	0	0	0	4	100,0	4	2	2	0	0,0
64	733800	Unerlaubte Einfuhr in nicht geringer Menge von Cannabis und Zubereitungen (gemäß § 30 Abs. 1 Nr. 4 BtMG)	1	0,0	0	0,0	1	0	0	0	0	0	0	1	100,0	1	1	0	1	100,0
64	733900	Unerlaubte Einfuhr in nicht geringer Menge von sonstigen Betäubungsmitteln (gemäß § 30 Abs. 1 Nr. 4 BtMG)	19	0,3	0	0,0	19	0	0	0	0	0	0	17	89,5	10	8	2	1	10,0
64	734000	Sonstige Verstöße gegen das BtMG	23	0,4	1	4,3	23	0	0	0	0	0	0	20	87,0	21	15	6	0	0,0
64	734100	Unerlaubter Anbau von Betäubungsmitteln gemäß § 29 Abs. 1 Nr. 1 BtMG	8	0,1	0	0,0	8	0	0	0	0	0	0	6	75,0	7	6	1	0	0,0
64	734500	Abgabe, Verabreichung oder Überlassung von Betäubungsmitteln an Minderjährige § 29a Abs. 1 Nr. 1 - ggf. § 30 Abs. 1 Nr. 2 BtMG	9	0,2	1	11,1	9	0	0	0	0	0	0	8	88,9	6	6	0	0	0,0
64	734800	Unerlaubte(r) Handel, Herstellung, Abgabe und Besitz in nicht geringer Menge von Betäubungsmitteln gemäß § 29a Abs. 1 Nr. 2 BtMG	6	0,1	0	0,0	6	0	0	0	0	0	0	6	100,0	10	5	5	0	0,0
64	740000	Straftaten gegen strafrechtliche Nebengesetze auf dem Umwelt- und Verbraucherschutzsektor (neben Schlüssel 716000)	2	0,0	0	0,0	2	0	0	0	0	0	0	2	100,0	2	2	0	0	0,0

	Schlüssel der Tat	Straftat	erfasste Fälle		davon Versuche		Tatortverteilung (nach Einwohnerzahl)					mit Schusswaffe		aufgeklärte Fälle		TV Gesamtanzahl	davon		nichtdeutsche TV	
			Anzahl	Anteil in %	Anzahl	Anteil in %	< 20.000	20.000 < 100.000	100.000 < 500.000	>= 500.000	unbekannt	gedroht	geschossen	Anzahl	Anteil in %		männlich	weiblich	Anzahl	Anteil in %
	1	2	3	4	5	6	7	8	9	10	11	12	13	14	15	16	17	18	19	20
64	743000	Straftaten nach dem Bundesnaturschutz-, Tierschutz-, Bundesjagd- und PflanzenschutzG	2	0,0	0	0,0	2	0	0	0	0	0	0	2	100,0	2	2	0	0	0,0
4	890000	Straftaten insgesamt, jedoch ohne Verstöße gegen das Aufenthalts-, das Asylverfahrens- und das Freizügigkeitsgesetz/EU (Schlüssel 7250)	5.477	99,7	327	6,0	5.477	0	0	0	0	4	5	3.554	64,9	2.309	1.783	526	179	7,8
4	891000	Rauschgiftkriminalität	635	11,6	6	0,9	635	0	0	0	0	0	0	590	92,9	503	427	76	52	10,3
4	892000	Gewaltkriminalität	99	1,8	22	22,2	99	0	0	0	0	0	3	80	80,8	88	80	8	7	8,0
4	893000	Wirtschaftskriminalität	41	0,7	6	14,6	41	0	0	0	0	0	0	30	73,2	22	17	5	2	9,1
4	893100	bei Betrug	15	0,3	5	33,3	15	0	0	0	0	0	0	8	53,3	11	8	3	2	18,2
4	893200	Insolvenzstraftaten gemäß StGB und Nebenstrafrecht	3	0,1	0	0,0	3	0	0	0	0	0	0	3	100,0	4	2	2	0	0,0
4	893300	Wirtschaftskriminalität im Anlage- und Finanzierungsbereich pp.	1	0,0	0	0,0	1	0	0	0	0	0	0	1	100,0	1	0	1	0	0,0
4	893400	Wettbewerbsdelikte	2	0,0	0	0,0	2	0	0	0	0	0	0	2	100,0	1	1	0	0	0,0
4	893500	Wirtschaftskriminalität im Zusammenhang mit Arbeitsverhältnissen	2	0,0	0	0,0	2	0	0	0	0	0	0	2	100,0	2	2	0	0	0,0
4	893600	Betrug und Untreue im Zusammenhang mit Beteiligungen und Kapitalanlagen	1	0,0	0	0,0	1	0	0	0	0	0	0	1	100,0	1	0	1	0	0,0
4	894000	Sexueller Missbrauch von Kindern	17	0,3	2	11,8	17	0	0	0	0	0	0	15	88,2	16	16	0	0	0,0
4	897000	Computerkriminalität	138	2,5	11	8,0	138	0	0	0	0	0	0	50	36,2	25	21	4	1	4,0
4	898000	Straftaten insgesamt auf dem Umwelt- und Verbraucherschutzsektor	25	0,5	0	0,0	25	0	0	0	0	0	1	18	72,0	23	22	1	0	0,0
4	898100	Umweltstraftaten gemäß 29. Abschnitt des StGB	15	0,3	0	0,0	15	0	0	0	0	0	0	8	53,3	11	10	1	0	0,0
4	898200	Sonstige Straftaten nach dem StGB mit Umweltrelevanz	4	0,1	0	0,0	4	0	0	0	0	0	1	4	100,0	6	6	0	0	0,0

	Schlüssel der Tat	Straftat	erfasste Fälle		davon Versuche		Tatortverteilung (nach Einwohnerzahl)					mit Schusswaffe		aufgeklärte Fälle		TV Gesamtanzahl	davon		nichtdeutsche TV	
			Anzahl	Anteil in %	Anzahl	Anteil in %	< 20.000	20.000 < 100.000	100.000 < 500.000	>= 500.000	unbekannt	gedroht	geschossen	Anzahl	Anteil in %		männlich	weiblich	Anzahl	Anteil in %
	1	2	3	4	5	6	7	8	9	10	11	12	13	14	15	16	17	18	19	20
4	898300	Straftaten auf dem Umwelt- und Verbraucherschutzsektor gemäß strafrechtlicher Nebengesetze	6	0,1	0	0,0	6	0	0	0	0	0	0	6	100,0	6	6	0	0	0,0
4	899000	Straßenkriminalität	607	11,1	18	3,0	607	0	0	0	0	0	1	173	28,5	158	139	19	10	6,3
4	899100	Straßenraub	2	0,0	1	50,0	2	0	0	0	0	0	0	1	50,0	1	1	0	0	0,0
4	899200	Straßendiebstahl	258	4,7	7	2,7	258	0	0	0	0	0	0	64	24,8	41	37	4	8	19,5
4	899500	Sachbeschädigung durch Graffiti insgesamt	67	1,2	1	1,5	67	0	0	0	0	0	0	4	6,0	8	2	6	1	12,5
4	892500	Mord und Totschlag insgesamt	3	0,1	2	66,7	3	0	0	0	0	0	0	3	100,0	3	3	0	0	0,0

Liste:

Beschreibung:

Auswertebereich:

Auswertezeitraum:

Filter:

Details:

B-001; Nullwerte=aus

Grundtabelle - keine Einschränkung - Auflistung nach Delikten - nur Obergruppen - Sonstige - Fall u. TV

Tatortgemeinde; Hierarchie=an - Landkreis Greiz

Januar 2014 - Dezember 2014

keine Einschränkung

Schlüssel der Tat	Straftat	erfasste Fälle		davon Versuche		Tatortverteilung (nach Einwohnerzahl)					mit Schusswaffe		aufgeklärte Fälle		TV Gesamtanzahl	davon		nichtdeutsche TV		
		Anzahl	Anteil in %	Anzahl	Anteil in %	< 20.000	20.000 < 100.000	100.000 < 500.000	>= 500.000	unbekannt	gedroht	geschossen	Anzahl	Anteil in %		männlich	weiblich	Anzahl	Anteil in %	
1	2	3	4	5	6	7	8	9	10	11	12	13	14	15	16	17	18	19	20	
64	-----	Straftaten insgesamt	5.251	100,0	443	8,4	3.789	1.429	0	0	33	3	1	3.471	66,1	2.040	1.591	449	138	6,8
4	000000	Straftaten gegen das Leben	4	0,1	3	75,0	3	1	0	0	0	0	0	4	100,0	4	3	1	2	50,0
4	010000	Mord § 211 StGB	2	0,0	1	50,0	1	1	0	0	0	0	0	2	100,0	2	1	1	1	50,0
4	020000	Totschlag und Tötung auf Verlangen §§ 212, 213, 216 StGB	2	0,0	2	100,0	2	0	0	0	0	0	0	2	100,0	2	2	0	1	50,0
4	100000	Straftaten gegen die sexuelle Selbstbestimmung	56	1,1	1	1,8	42	12	0	0	2	0	0	46	82,1	39	38	1	2	5,1
4	110000	Straftaten gegen die sexuelle Selbstbestimmung unter Gewaltanwendung oder Ausnutzen eines Abhängigkeitsverhältnisses §§ 174, 174a, 174b, 174c, 177, 178 StGB	19	0,4	0	0,0	15	4	0	0	0	0	0	13	68,4	11	11	0	1	9,1
4	111000	Vergewaltigung und sexuelle Nötigung §§ 177 Abs. 2, 3 und 4, 178 StGB	3	0,1	0	0,0	2	1	0	0	0	0	0	3	100,0	4	4	0	1	25,0
64	111100	Vergewaltigung/sexuelle Nötigung überfallartig (Einzeläter) gemäß § 177 Abs. 2 Nr. 1, Abs. 3 und 4 StGB	1	0,0	0	0,0	1	0	0	0	0	0	0	1	100,0	1	1	0	1	100,0
64	111400	Sonstige Straftaten gemäß § 177 Abs. 2 Nr. 1, Abs. 3 und 4 StGB	2	0,0	0	0,0	1	1	0	0	0	0	0	2	100,0	3	3	0	0	0,0
64	112000	Sonstige sexuelle Nötigung gemäß § 177 Abs. 1 und Abs. 5 StGB	14	0,3	0	0,0	11	3	0	0	0	0	0	8	57,1	7	7	0	0	0,0
4	113000	Sexueller Missbrauch von Schutzbefohlenen pp., unter Ausnutzung einer Amtsstellung oder eines Vertrauensverhältnisses §§ 174, 174a-c StGB	2	0,0	0	0,0	2	0	0	0	0	0	0	2	100,0	2	2	0	0	0,0
4	130000	Sexueller Missbrauch §§ 176, 176a, 176b, 179, 182, 183, 183a StGB	24	0,5	1	4,2	18	4	0	0	2	0	0	23	95,8	21	21	0	1	4,8
4	131000	Sexueller Missbrauch von Kindern §§ 176, 176a, 176b StGB	16	0,3	0	0,0	12	2	0	0	2	0	0	16	100,0	14	14	0	0	0,0
64	131100	Sexuelle Handlungen gemäß § 176 Abs. 1 und 2 StGB	12	0,2	0	0,0	10	1	0	0	1	0	0	12	100,0	10	10	0	0	0,0
64	131200	Exhibitionistische/sexuelle Handlungen vor Kindern gemäß § 176 Abs. 4 Nr. 1 StGB	1	0,0	0	0,0	1	0	0	0	0	0	0	1	100,0	1	1	0	0	0,0
64	131300	Sexuelle Handlungen gemäß § 176 Abs. 4 Nr. 2 StGB	1	0,0	0	0,0	0	1	0	0	0	0	0	1	100,0	1	1	0	0	0,0

	Schlüssel der Tat	Straftat	erfasste Fälle		davon Versuche		Tatortverteilung (nach Einwohnerzahl)					mit Schusswaffe		aufgeklärte Fälle		TV Gesamtanzahl	davon		nichtdeutsche TV	
			Anzahl	Anteil in %	Anzahl	Anteil in %	< 20.000	20.000 < 100.000	100.000 < 500.000	>= 500.000	unbekannt	gedroht	geschossen	Anzahl	Anteil in %		männlich	weiblich	Anzahl	Anteil in %
	1	2	3	4	5	6	7	8	9	10	11	12	13	14	15	16	17	18	19	20
64	131500	Vollzug des Beischlafs mit einem Kind oder Vornahme einer ähnlichen sexuellen Handlung gemäß § 176a Abs. 2 Nr. 1 StGB	1	0,0	0	0,0	1	0	0	0	0	0	0	1	100,0	1	1	0	0	0,0
64	131700	Sonstiger schwerer sexueller Missbrauch von Kindern gemäß § 176a StGB	1	0,0	0	0,0	0	0	0	0	1	0	0	1	100,0	1	1	0	0	0,0
4	132000	Exhibitionistische Handlungen und Erregung öffentlichen Ärgernisses §§ 183, 183a StGB	3	0,1	0	0,0	2	1	0	0	0	0	0	2	66,7	2	2	0	0	0,0
64	133000	Sexueller Missbrauch von Jugendlichen gemäß § 182 StGB	4	0,1	1	25,0	3	1	0	0	0	0	0	4	100,0	4	4	0	0	0,0
64	134000	Sexueller Missbrauch Widerstandsunfähiger gemäß § 179 StGB	1	0,0	0	0,0	1	0	0	0	0	0	0	1	100,0	1	1	0	1	100,0
4	140000	Ausnutzen sexueller Neigung gemäß §§ 180, 180a, 181a, 184, 184a, 184b, 184c, 184d, 184e, 184f StGB	13	0,2	0	0,0	9	4	0	0	0	0	0	10	76,9	10	9	1	0	0,0
4	143000	Verbreitung pornographischer Schriften (Erzeugnisse) gemäß §§ 184, 184a, 184b, 184c, 184d StGB	13	0,2	0	0,0	9	4	0	0	0	0	0	10	76,9	10	9	1	0	0,0
64	143100	Verbreitung pornographischer Schriften (Erzeugnisse) an Personen unter 18 Jahren gemäß § 184 Abs. 1 Nr. 1, 2, 5 StGB	1	0,0	0	0,0	1	0	0	0	0	0	0	0	0,0	0	0	0	0	0,0
64	143300	Besitz/Verschaffung von Kinderpornographie gemäß § 184b Abs. 2 und 4 StGB	6	0,1	0	0,0	2	4	0	0	0	0	0	6	100,0	7	6	1	0	0,0
64	143400	Verbreitung von Kinderpornographie gemäß § 184b Abs. 1 StGB	5	0,1	0	0,0	5	0	0	0	0	0	0	4	80,0	4	4	0	0	0,0
64	143700	Verbreitung von Jugendpornographie gemäß § 184c Abs. 1 StGB	1	0,0	0	0,0	1	0	0	0	0	0	0	0	0,0	0	0	0	0	0,0
4	200000	Rohheitsdelikte und Straftaten gegen die persönliche Freiheit	819	15,6	29	3,5	623	194	0	0	2	3	0	769	93,9	596	494	102	36	6,0
4	210000	Raub, räuberische Erpressung und räuberischer Angriff auf Kraftfahrer §§ 249-252, 255, 316a StGB	12	0,2	2	16,7	6	6	0	0	0	0	0	10	83,3	15	14	1	5	33,3
4	220000	Körperverletzung §§ 223-227, 229, 231 StGB	557	10,6	26	4,7	423	132	0	0	2	0	0	519	93,2	433	356	77	25	5,8
4	222000	Gefährliche und schwere Körperverletzung, Verstümmelung weiblicher Genitalien §§ 224, 226, 231 StGB	166	3,2	11	6,6	128	38	0	0	0	0	0	152	91,6	161	138	23	14	8,7
4	222100	Gefährliche und schwere Körperverletzung auf Straßen, Wegen oder Plätzen	70	1,3	7	10,0	57	13	0	0	0	0	0	59	84,3	72	63	9	6	8,3
4	223000	Misshandlung von Schutzbefohlenen § 225 StGB	5	0,1	0	0,0	3	2	0	0	0	0	0	4	80,0	3	1	2	0	0,0

	Schlüssel der Tat	Straftat	erfasste Fälle		davon Versuche		Tatortverteilung (nach Einwohnerzahl)					mit Schusswaffe		aufgeklärte Fälle		TV Gesamtanzahl	davon		nichtdeutsche TV	
			Anzahl	Anteil in %	Anzahl	Anteil in %	< 20.000	20.000 < 100.000	100.000 < 500.000	>= 500.000	unbekannt	gedroht	geschossen	Anzahl	Anteil in %		männlich	weiblich	Anzahl	Anteil in %
	1	2	3	4	5	6	7	8	9	10	11	12	13	14	15	16	17	18	19	20
64	223100	Misshandlung von Kindern	5	0,1	0	0,0	3	2	0	0	0	0	0	4	80,0	3	1	2	0	0,0
64	224000	Vorsätzliche einfache Körperverletzung gemäß § 223 StGB	366	7,0	15	4,1	277	87	0	0	2	0	0	343	93,7	288	236	52	14	4,9
64	225000	Fahrlässige Körperverletzung gemäß § 229 StGB	20	0,4	0	0,0	15	5	0	0	0	0	0	20	100,0	21	13	8	0	0,0
4	230000	Straftaten gegen die persönliche Freiheit gemäß §§ 232-233a, 234, 235, 236, 237, 238-239b, 240, 241, 316c StGB davon	250	4,8	1	0,4	194	56	0	0	0	3	0	240	96,0	212	181	31	11	5,2
4	231000	Menschenraub, Entziehung Minderjähriger, Kinderhandel §§ 234, 235, 236 StGB	2	0,0	0	0,0	1	1	0	0	0	0	0	2	100,0	2	0	2	0	0,0
64	231200	Entziehung Minderjähriger gemäß § 235 StGB	2	0,0	0	0,0	1	1	0	0	0	0	0	2	100,0	2	0	2	0	0,0
4	232000	Zwangsheirat, Nachstellung (Stalking), Freiheitsberaubung, Nötigung, Bedrohung §§ 237, 238, 239, 240, 241 StGB davon:	248	4,7	1	0,4	193	55	0	0	0	3	0	238	96,0	210	181	29	11	5,2
64	232100	Freiheitsberaubung gemäß § 239 StGB	4	0,1	0	0,0	4	0	0	0	0	0	0	4	100,0	5	3	2	0	0,0
4	232200	Nötigung § 240 StGB	93	1,8	1	1,1	71	22	0	0	0	0	0	90	96,8	92	81	11	6	6,5
64	232300	Bedrohung gemäß § 241 StGB	116	2,2	0	0,0	94	22	0	0	0	3	0	112	96,6	98	83	15	4	4,1
4	232400	Nachstellung (Stalking) gemäß § 238 StGB	35	0,7	0	0,0	24	11	0	0	0	0	0	32	91,4	33	29	4	2	6,1
4	3***00	Diebstahl ohne erschwerende Umstände §§ 242, 247, 248a-c StGB	857	16,3	22	2,6	581	273	0	0	3	0	0	504	58,8	403	305	98	44	10,9
4	3**100	Diebstahl ohne erschwerende Umstände von Kraftwagen einschl. unbefugter Ingebrauchnahme	7	0,1	0	0,0	7	0	0	0	0	0	0	6	85,7	7	7	0	0	0,0
4	3**200	Diebstahl ohne erschwerende Umstände von Mopeds und Kraftträdern einschl. unbefugter Ingebrauchnahme	10	0,2	1	10,0	9	1	0	0	0	0	0	7	70,0	6	5	1	0	0,0
4	3**300	Diebstahl ohne erschwerende Umstände von Fahrrädern einschl. unbefugter Ingebrauchnahme	62	1,2	0	0,0	53	9	0	0	0	0	0	30	48,4	22	22	0	1	4,5
4	3**400	Diebstahl ohne erschwerende Umstände von Schusswaffen	1	0,0	0	0,0	0	1	0	0	0	0	0	0	0,0	0	0	0	0	0,0
4	3**500	Diebstahl ohne erschwerende Umstände von unbaren Zahlungsmitteln	11	0,2	0	0,0	7	4	0	0	0	0	0	8	72,7	9	6	3	0	0,0

Schlüssel der Tat	Straftat	erfasste Fälle		davon Versuche		Tatortverteilung (nach Einwohnerzahl)					mit Schusswaffe		aufgeklärte Fälle		TV Gesamtanzahl	davon		nichtdeutsche TV	
		Anzahl	Anteil in %	Anzahl	Anteil in %	< 20.000	20.000 < 100.000	100.000 < 500.000	>= 500.000	unbekannt	gedroht	geschossen	Anzahl	Anteil in %		männlich	weiblich	Anzahl	Anteil in %
1	2	3	4	5	6	7	8	9	10	11	12	13	14	15	16	17	18	19	20
4	3**700	Diebstahl ohne erschwerende Umstände von/aus Automaten	3	0,1	0	0,0	3	0	0	0	0	0	0	0,0	0	0	0	0	0,0
4	300000	Sonstiger einfacher Diebstahl §§ 242, 247, 248a-c StGB	369	7,0	9	2,4	269	97	0	0	3	0	159	43,1	142	114	28	13	9,2
4	300100	Einfacher Diebstahl von Kraftwagen einschl. unbefugter Ingebrauchnahme	6	0,1	0	0,0	6	0	0	0	0	0	5	83,3	6	6	0	0	0,0
4	300200	Einfacher Diebstahl von Mopeds und Krafträdern einschl. unbefugter Ingebrauchnahme	10	0,2	1	10,0	9	1	0	0	0	0	7	70,0	6	5	1	0	0,0
4	300300	Einfacher Diebstahl von Fahrrädern einschl. unbefugter Ingebrauchnahme	59	1,1	0	0,0	50	9	0	0	0	0	29	49,2	21	21	0	1	4,8
4	305*00	Diebstahl ohne erschwerende Umstände in/aus Banken, Sparkassen, Postfilialen und -agenturen und dgl.	1	0,0	0	0,0	0	1	0	0	0	0	0	0,0	0	0	0	0	0,0
4	310*00	Diebstahl ohne erschwerende Umstände in/aus Dienst-, Büro-, Fabrikations-, Werkstatt- und Lagerräumen	21	0,4	1	4,8	10	11	0	0	0	0	5	23,8	7	6	1	0	0,0
4	315*00	Diebstahl ohne erschwerende Umstände in/aus Gaststätten, Kantinen, Hotels und Pensionen	2	0,0	0	0,0	2	0	0	0	0	0	0	0,0	0	0	0	0	0,0
4	325*00	Diebstahl ohne erschwerende Umstände in/aus Kiosken, Warenhäusern, Verkaufsräumen, Selbstbedienungsläden, Schaufenstern, Schaukästen und Vitrinen	256	4,9	5	2,0	135	121	0	0	0	0	246	96,1	205	143	62	27	13,2
4	326*00	Ladendiebstahl ohne erschwerende Umstände	250	4,8	5	2,0	134	116	0	0	0	0	242	96,8	204	142	62	26	12,7
4	335*00	Diebstahl ohne erschwerende Umstände in/aus Wohnungen	46	0,9	2	4,3	39	7	0	0	0	0	34	73,9	40	31	9	2	5,0
4	340*00	Diebstahl ohne erschwerende Umstände in/aus Boden-/Kellerräumen, Waschküchen	5	0,1	1	20,0	4	1	0	0	0	0	2	40,0	4	4	0	0	0,0
4	345*00	Diebstahl ohne erschwerende Umstände in/aus überwiegend unbezogenen Neu- und Rohbauten, Neubuden und Baustellen	7	0,1	0	0,0	5	2	0	0	0	0	0	0,0	0	0	0	0	0,0
4	350*00	Diebstahl ohne erschwerende Umstände an/aus Kraftfahrzeugen	60	1,1	3	5,0	45	15	0	0	0	0	12	20,0	12	12	0	2	16,7
4	4***00	Diebstahl unter erschwerenden Umständen §§ 243-244a StGB	707	13,5	236	33,4	569	129	0	0	9	0	180	25,5	118	108	10	18	15,3
4	4**100	Diebstahl unter erschwerenden Umständen von Kraftwagen	10	0,2	0	0,0	8	2	0	0	0	0	0	0,0	0	0	0	0	0,0

	Schlüssel der Tat	Straftat	erfasste Fälle		davon Versuche		Tatortverteilung (nach Einwohnerzahl)					mit Schusswaffe		aufgeklärte Fälle		TV Gesamtanzahl	davon		nichtdeutsche TV	
			Anzahl	Anteil in %	Anzahl	Anteil in %	< 20.000	20.000 < 100.000	100.000 < 500.000	>= 500.000	unbekannt	gedroht	geschossen	Anzahl	Anteil in %		männlich	weiblich	Anzahl	Anteil in %
	1	2	3	4	5	6	7	8	9	10	11	12	13	14	15	16	17	18	19	20
4	4**200	Diebstahl unter erschwerenden Umständen von Mopeds und Krafträdern	17	0,3	2	11,8	14	3	0	0	0	0	0	5	29,4	6	6	0	0	0,0
4	4**300	Diebstahl unter erschwerenden Umständen von Fahrrädern	33	0,6	3	9,1	26	7	0	0	0	0	0	15	45,5	7	7	0	0	0,0
4	4**400	Diebstahl unter erschwerenden Umständen von Schusswaffen	1	0,0	0	0,0	0	1	0	0	0	0	0	1	100,0	1	1	0	0	0,0
4	4**500	Diebstahl unter erschwerenden Umständen von unbaren Zahlungsmitteln	4	0,1	1	25,0	3	0	0	0	1	0	0	1	25,0	2	2	0	0	0,0
4	4**700	Diebstahl unter erschwerenden Umständen von/aus Automaten	24	0,5	9	37,5	19	5	0	0	0	0	0	13	54,2	10	10	0	0	0,0
4	4**800	Diebstahl unter erschwerenden Umständen von Antiquitäten, Kunst- und sakralen Gegenständen	1	0,0	0	0,0	1	0	0	0	0	0	0	1	100,0	1	1	0	0	0,0
4	400000	Sonstiger schwerer Diebstahl §§ 243 - 244a StGB	450	8,6	183	40,7	373	71	0	0	6	0	0	95	21,1	82	76	6	10	12,2
4	400100	Schwerer Diebstahl von Kraftwagen	9	0,2	0	0,0	8	1	0	0	0	0	0	0	0,0	0	0	0	0	0,0
4	400200	Schwerer Diebstahl von Mopeds und Krafträdern	16	0,3	2	12,5	13	3	0	0	0	0	0	5	31,3	6	6	0	0	0,0
4	400300	Schwerer Diebstahl von Fahrrädern	30	0,6	3	10,0	24	6	0	0	0	0	0	13	43,3	5	5	0	0	0,0
4	400400	Schwerer Diebstahl von Schusswaffen	1	0,0	0	0,0	0	1	0	0	0	0	0	1	100,0	1	1	0	0	0,0
4	400700	Schwerer Diebstahl von/aus Automaten	23	0,4	9	39,1	18	5	0	0	0	0	0	13	56,5	10	10	0	0	0,0
4	400800	Schwerer Diebstahl von Antiquitäten, Kunst- und sakralen Gegenständen	1	0,0	0	0,0	1	0	0	0	0	0	0	1	100,0	1	1	0	0	0,0
4	410*00	Diebstahl unter erschwerenden Umständen in/aus Dienst-, Büro-, Fabrikations-, Werkstatt- und Lagerräumen	65	1,2	18	27,7	55	8	0	0	2	0	0	18	27,7	19	17	2	0	0,0
4	410000	Schwerer Diebstahl in/aus Dienst-, Büro-, Fabrikations-, Werkstatt- und Lagerräumen	63	1,2	18	28,6	54	7	0	0	2	0	0	18	28,6	19	17	2	0	0,0
4	410100	Bes. schw. Fall des Diebstahls in/aus Dienst-, Büro-, Fabrikations-, Werkstatt- und Lagerräumen von Kraftwagen	1	0,0	0	0,0	0	1	0	0	0	0	0	0	0,0	0	0	0	0	0,0

	Schlüssel der Tat	Straftat	erfasste Fälle		davon Versuche		Tatortverteilung (nach Einwohnerzahl)					mit Schusswaffe		aufgeklärte Fälle		TV Gesamtanzahl	davon		nichtdeutsche TV	
			Anzahl	Anteil in %	Anzahl	Anteil in %	< 20.000	20.000 < 100.000	100.000 < 500.000	>= 500.000	unbekannt	gedroht	geschossen	Anzahl	Anteil in %		männlich	weiblich	Anzahl	Anteil in %
	1	2	3	4	5	6	7	8	9	10	11	12	13	14	15	16	17	18	19	20
4	410200	Bes. schw. Fall des Diebstahls in/aus Dienst-/Büro-/Fabrikat./Werkst./Lagerräumen von Mopeds und Krafträdern	1	0,0	0	0,0	1	0	0	0	0	0	0	0	0,0	0	0	0	0	0,0
4	415*00	Diebstahl unter erschwerenden Umständen in/aus Gaststätten, Kantinen, Hotels und Pensionen	9	0,2	2	22,2	5	4	0	0	0	0	0	3	33,3	7	6	1	0	0,0
4	415000	Bes. schw. Fall des Diebstahls in/aus Gaststätten, Kantinen, Hotels und Pensionen	8	0,2	2	25,0	4	4	0	0	0	0	0	3	37,5	7	6	1	0	0,0
4	415700	Bes. schw. Fall des Diebstahls in/aus Gaststätten, Kantinen, Hotels und Pensionen von/aus Automaten	1	0,0	0	0,0	1	0	0	0	0	0	0	0	0,0	0	0	0	0	0,0
4	425*00	Schwerer Diebstahl in/aus Kiosken, Warenhäusern, Verkaufsräumen, Selbstbedienungsläden, Schaufenstern, Schaukästen und Vitrinen	11	0,2	4	36,4	8	3	0	0	0	0	0	4	36,4	5	5	0	3	60,0
4	425000	Besonders schwerer Fall des Diebstahls in/aus Kiosken, Warenhäusern, Verkaufsräumen, Selbstbedienungsläden	11	0,2	4	36,4	8	3	0	0	0	0	0	4	36,4	5	5	0	3	60,0
4	435*00	Wohnungseinbruchdiebstahl § 244 Abs. 1 Nr. 3 StGB	19	0,4	5	26,3	18	1	0	0	0	0	0	8	42,1	13	11	2	5	38,5
4	436*00	Tageswohnungseinbruch	7	0,1	1	14,3	7	0	0	0	0	0	0	3	42,9	6	5	1	5	83,3
4	440*00	Besonders schwerer Fall des Diebstahls in/aus Boden-, Kellerräumen, Waschküchen	29	0,6	8	27,6	12	17	0	0	0	0	0	14	48,3	5	4	1	0	0,0
4	440000	Besonders schwerer Fall des Diebstahls in/aus Boden-, Kellerräumen, Waschküchen	26	0,5	8	30,8	10	16	0	0	0	0	0	12	46,2	4	3	1	0	0,0
4	440300	Bes. schw. Fall des Diebstahls in/aus Boden-, Kellerräumen, Waschküchen von Fahrrädern	3	0,1	0	0,0	2	1	0	0	0	0	0	2	66,7	3	3	0	0	0,0
4	445*00	Besonders schwerer Fall des Diebstahls in/aus überwiegend unbezogenen Neu- und Rohbauten, Neubuden und Baustellen	5	0,1	0	0,0	4	1	0	0	0	0	0	1	20,0	2	2	0	0	0,0
4	445000	Besonders schwerer Fall des Diebstahls in/aus überwiegend unbezogenen Neu- und Rohbauten, Neubuden und Baustellen	5	0,1	0	0,0	4	1	0	0	0	0	0	1	20,0	2	2	0	0	0,0
4	450*00	Besonders schwerer Fall des Diebstahls an/aus Kraftfahrzeugen	39	0,7	2	5,1	30	8	0	0	1	0	0	4	10,3	5	5	0	0	0,0
4	450000	Besonders schwerer Fall des Diebstahls an/aus Kraftfahrzeugen von sonstigem Gut	38	0,7	2	5,3	30	8	0	0	0	0	0	4	10,5	5	5	0	0	0,0
4	450500	Besonders schwerer Fall des Diebstahls aus Kraftfahrzeugen von unbaren Zahlungsmitteln	1	0,0	0	0,0	0	0	0	0	1	0	0	0	0,0	0	0	0	0	0,0
4	****00	Diebstahl insgesamt	1.564	29,8	258	16,5	1.150	402	0	0	12	0	0	684	43,7	481	376	105	61	12,7

	Schlüssel der Tat	Straftat	erfasste Fälle		davon Versuche		Tatortverteilung (nach Einwohnerzahl)					mit Schusswaffe		aufgeklärte Fälle		TV Gesamtanzahl	davon		nichtdeutsche TV	
			Anzahl	Anteil in %	Anzahl	Anteil in %	< 20.000	20.000 < 100.000	100.000 < 500.000	>= 500.000	unbekannt	gedroht	geschossen	Anzahl	Anteil in %		männlich	weiblich	Anzahl	Anteil in %
	1	2	3	4	5	6	7	8	9	10	11	12	13	14	15	16	17	18	19	20
4	***100	Diebstahl insgesamt von Kraftwagen einschl. unbefugter Ingebrauchnahme	17	0,3	0	0,0	15	2	0	0	0	0	0	6	35,3	7	7	0	0	0,0
4	***200	Diebstahl insgesamt von Mopeds und Krafträdern einschl. unbefugter Ingebrauchnahme	27	0,5	3	11,1	23	4	0	0	0	0	0	12	44,4	10	9	1	0	0,0
4	***300	Diebstahl insgesamt von Fahrrädern einschl. unbefugter Ingebrauchnahme	95	1,8	3	3,2	79	16	0	0	0	0	0	45	47,4	27	27	0	1	3,7
4	***400	Diebstahl insgesamt von Schusswaffen	2	0,0	0	0,0	0	2	0	0	0	0	0	1	50,0	1	1	0	0	0,0
4	***500	Diebstahl insgesamt von unbaren Zahlungsmitteln	15	0,3	1	6,7	10	4	0	0	1	0	0	9	60,0	11	8	3	0	0,0
4	***700	Diebstahl insgesamt von/aus Automaten	27	0,5	9	33,3	22	5	0	0	0	0	0	13	48,1	10	10	0	0	0,0
4	***800	Diebstahl insgesamt von Antiquitäten, Kunst- und sakralen Gegenständen	1	0,0	0	0,0	1	0	0	0	0	0	0	1	100,0	1	1	0	0	0,0
4	*00081	Diebstahl insgesamt in/aus Wochenend- und Gartenhaus	119	2,3	51	42,9	110	9	0	0	0	0	0	21	17,6	16	13	3	0	0,0
4	*00086	Diebstahl insgesamt in/aus einer Kirche	2	0,0	0	0,0	2	0	0	0	0	0	0	1	50,0	1	1	0	0	0,0
4	*00096	Diebstahl insgesamt von Buntmetall	32	0,6	1	3,1	26	6	0	0	0	0	0	20	62,5	11	11	0	1	9,1
4	*05*00	Diebstahl insgesamt in/aus Banken, Sparkassen, Postfilialen und -agenturen und dgl.	1	0,0	0	0,0	0	1	0	0	0	0	0	0	0,0	0	0	0	0	0,0
4	*10*00	Diebstahl insgesamt in/aus Dienst-, Büro-, Fabrikations-, Werkstatt- und Lagerräumen	86	1,6	19	22,1	65	19	0	0	2	0	0	23	26,7	26	23	3	0	0,0
4	*15*00	Diebstahl insgesamt in/aus Gaststätten, Kantinen, Hotels und Pensionen	11	0,2	2	18,2	7	4	0	0	0	0	0	3	27,3	7	6	1	0	0,0
4	*25*00	Diebstahl gesamt in/aus Kiosken, Warenhäusern, Verkaufsräumen, Selbstbedienungsläden, Schaufenstern, Schaukästen und Vitrinen	267	5,1	9	3,4	143	124	0	0	0	0	0	250	93,6	208	146	62	29	13,9
4	*26*00	Diebstahl insgesamt Ladendiebstahl	250	4,8	5	2,0	134	116	0	0	0	0	0	242	96,8	204	142	62	26	12,7
4	*35*00	Diebstahl insgesamt in/aus Wohnungen	65	1,2	7	10,8	57	8	0	0	0	0	0	42	64,6	51	40	11	7	13,7
4	*40*00	Diebstahl insgesamt in/aus Boden-, Kellerräumen und Waschküchen	34	0,6	9	26,5	16	18	0	0	0	0	0	16	47,1	7	6	1	0	0,0

	Schlüssel der Tat	Straftat	erfasste Fälle		davon Versuche		Tatortverteilung (nach Einwohnerzahl)					mit Schusswaffe		aufgeklärte Fälle		TV Gesamtanzahl	davon		nichtdeutsche TV	
			Anzahl	Anteil in %	Anzahl	Anteil in %	< 20.000	20.000 < 100.000	100.000 < 500.000	>= 500.000	unbekannt	gedroht	geschossen	Anzahl	Anteil in %		männlich	weiblich	Anzahl	Anteil in %
	1	2	3	4	5	6	7	8	9	10	11	12	13	14	15	16	17	18	19	20
4	*45*00	Diebstahl insgesamt in/aus überwiegend unbezogenen Neu- und Rohbauten, Baubuden und Baustellen	12	0,2	0	0,0	9	3	0	0	0	0	0	1	8,3	2	2	0	0	0,0
4	*50*00	Diebstahl insgesamt an/aus Kraftfahrzeugen	99	1,9	5	5,1	75	23	0	0	1	0	0	16	16,2	16	16	0	2	12,5
4	*90*00	Diebstahl insgesamt Taschendiebstahl	7	0,1	0	0,0	3	4	0	0	0	0	0	1	14,3	1	1	0	1	100,0
4	500000	Vermögens- und Fälschungsdelikte	937	17,8	110	11,7	704	228	0	0	5	0	0	642	68,5	459	331	128	30	6,5
4	510000	Betrug §§ 263, 263a, 264, 264a, 265, 265a, 265b StGB	733	14,0	109	14,9	564	166	0	0	3	0	0	494	67,4	369	263	106	24	6,5
4	511000	Waren- und Warenkreditbetrug	204	3,9	16	7,8	162	41	0	0	1	0	0	159	77,9	94	63	31	4	4,3
64	511100	Betrügerisches Erlangen von Kfz	1	0,0	0	0,0	1	0	0	0	0	0	0	1	100,0	1	1	0	0	0,0
4	511200	Sonstiger Warenkreditbetrug	134	2,6	13	9,7	110	24	0	0	0	0	0	104	77,6	59	38	21	2	3,4
64	511300	Warenbetrug	69	1,3	3	4,3	51	17	0	0	1	0	0	54	78,3	39	27	12	2	5,1
4	513000	Beteiligungs- und Kapitalanlagebetrug	4	0,1	0	0,0	2	2	0	0	0	0	0	4	100,0	4	2	2	0	0,0
64	513200	Anlagebetrug gemäß § 263 StGB	4	0,1	0	0,0	2	2	0	0	0	0	0	4	100,0	4	2	2	0	0,0
4	515000	Erschleichen von Leistungen § 265a StGB	93	1,8	0	0,0	85	8	0	0	0	0	0	86	92,5	75	60	15	6	8,0
4	516000	Betrug mittels rechtswidrig erlangter unbarer Zahlungsmittel	50	1,0	2	4,0	36	14	0	0	0	0	0	18	36,0	18	15	3	2	11,1
64	516200	Betrug mittels rechtswidrig erlangter Debitkarten ohne PIN (Lastschriftverfahren)	8	0,2	1	12,5	6	2	0	0	0	0	0	3	37,5	3	3	0	0	0,0
64	516300	Betrug mittels rechtswidrig erlangter Debitkarten mit PIN	7	0,1	0	0,0	5	2	0	0	0	0	0	4	57,1	4	3	1	1	25,0
64	516400	Betrug mittels rechtswidrig erlangter Kreditkarten	9	0,2	1	11,1	7	2	0	0	0	0	0	5	55,6	6	4	2	0	0,0
64	516500	Betrug mittels rechtswidrig erlangter Daten von Zahlungskarten	23	0,4	0	0,0	17	6	0	0	0	0	0	5	21,7	4	4	0	1	25,0

	Schlüssel der Tat	Straftat	erfasste Fälle		davon Versuche		Tatortverteilung (nach Einwohnerzahl)					mit Schusswaffe		aufgeklärte Fälle		TV Gesamtanzahl	davon		nichtdeutsche TV	
			Anzahl	Anteil in %	Anzahl	Anteil in %	< 20.000	20.000 < 100.000	100.000 < 500.000	>= 500.000	unbekannt	ge-droht	ge-schos-sen	Anzahl	Anteil in %		männlich	weiblich	Anzahl	Anteil in %
	1	2	3	4	5	6	7	8	9	10	11	12	13	14	15	16	17	18	19	20
64	516900	Betrug mittels rechtswidrig erlangter sonstiger unbarer Zahlungsmittel	3	0,1	0	0,0	1	2	0	0	0	0	0	1	33,3	1	1	0	0	0,0
4	517000	Sonstiger Betrug	382	7,3	91	23,8	279	101	0	0	2	0	0	227	59,4	200	142	58	12	6,0
64	517100	Leistungsbetrug	31	0,6	15	48,4	21	9	0	0	1	0	0	9	29,0	10	8	2	1	10,0
64	517200	Leistungskreditbetrug	39	0,7	1	2,6	32	7	0	0	0	0	0	32	82,1	24	17	7	1	4,2
4	517400	Betrug z.N.v. Versicherungen und Versicherungsmisbrauch §§ 263, 265 StGB	1	0,0	1	100,0	0	1	0	0	0	0	0	1	100,0	1	1	0	0	0,0
64	517500	Computerbetrug (soweit nicht unter den Schlüssel 5163 bzw. 5179 zu erfassen) gemäß § 263a StGB	24	0,5	6	25,0	18	6	0	0	0	0	0	7	29,2	7	3	4	0	0,0
64	517600	Provisionsbetrug	1	0,0	1	100,0	1	0	0	0	0	0	0	0	0,0	0	0	0	0	0,0
64	517700	Betrug z.N.v. Sozialversicherungen und Sozialversicherungsträgern	12	0,2	0	0,0	7	5	0	0	0	0	0	12	100,0	12	7	5	1	8,3
64	517800	(Sonstiger) Sozialleistungsbetrug soweit nicht unter Schl. 5177 zu erfassen	3	0,1	0	0,0	1	2	0	0	0	0	0	3	100,0	3	2	1	0	0,0
64	517900	Betrug mit Zugangsberechtigungen zu Kommunikationsdiensten	14	0,3	7	50,0	10	4	0	0	0	0	0	1	7,1	1	1	0	0	0,0
4	518100	Abrechnungsbetrug	2	0,0	0	0,0	2	0	0	0	0	0	0	1	50,0	1	1	0	0	0,0
64	518200	Einmietbetrug	16	0,3	0	0,0	11	5	0	0	0	0	0	16	100,0	17	13	4	0	0,0
4	518300	Kontoeröffnungs- und Überweisungsbetrug	34	0,6	16	47,1	30	4	0	0	0	0	0	19	55,9	7	6	1	1	14,3
64	518400	Zechbetrug	1	0,0	1	100,0	1	0	0	0	0	0	0	1	100,0	1	0	1	0	0,0
64	518900	Sonstige weitere Betrugsarten	204	3,9	43	21,1	145	58	0	0	1	0	0	125	61,3	124	90	34	8	6,5
4	520000	Veruntreuungen §§ 266, 266a, 266b StGB	16	0,3	0	0,0	10	4	0	0	2	0	0	16	100,0	11	6	5	2	18,2
4	521000	Untreue § 266 StGB	4	0,1	0	0,0	3	1	0	0	0	0	0	4	100,0	4	3	1	0	0,0

	Schlüssel der Tat	Straftat	erfasste Fälle		davon Versuche		Tatortverteilung (nach Einwohnerzahl)					mit Schusswaffe		aufgeklärte Fälle		TV Gesamtanzahl	davon		nichtdeutsche TV	
			Anzahl	Anteil in %	Anzahl	Anteil in %	< 20.000	20.000 < 100.000	100.000 < 500.000	>= 500.000	unbekannt	gedroht	geschossen	Anzahl	Anteil in %		männlich	weiblich	Anzahl	Anteil in %
	1	2	3	4	5	6	7	8	9	10	11	12	13	14	15	16	17	18	19	20
64	522000	Vorenthalten und Veruntreuen von Arbeitsentgelt gemäß § 266a StGB	10	0,2	0	0,0	7	1	0	0	2	0	0	10	100,0	6	3	3	2	33,3
64	523000	Missbrauch von Scheck- und Kreditkarten gemäß § 266b StGB	2	0,0	0	0,0	0	2	0	0	0	0	0	2	100,0	1	0	1	0	0,0
4	530000	Unterschlagung §§ 246, 247, 248a StGB	115	2,2	1	0,9	75	40	0	0	0	0	0	72	62,6	72	56	16	1	1,4
4	540000	Urkundenfälschung §§ 267-271, 273-279, 281 StGB	68	1,3	0	0,0	54	14	0	0	0	0	0	55	80,9	31	26	5	3	9,7
4	543000	Fälschung beweiserheblicher Daten, Täuschung im Rechtsverkehr bei Datenverarbeitung §§ 269, 270 StGB	6	0,1	0	0,0	4	2	0	0	0	0	0	5	83,3	4	4	0	0	0,0
4	560000	Insolvenzstraftaten §§ 283, 283a-d StGB	5	0,1	0	0,0	1	4	0	0	0	0	0	5	100,0	4	3	1	1	25,0
64	561000	Bankrott gemäß § 283 StGB	3	0,1	0	0,0	1	2	0	0	0	0	0	3	100,0	4	3	1	1	25,0
64	563000	Verletzung der Buchführungspflicht gemäß § 283b StGB	2	0,0	0	0,0	0	2	0	0	0	0	0	2	100,0	1	1	0	0	0,0
4	600000	Sonstige Straftatbestände (StGB)	1.445	27,5	42	2,9	1.021	413	0	0	11	0	0	926	64,1	713	568	145	24	3,4
4	610000	Erpressung § 253 StGB	19	0,4	7	36,8	14	5	0	0	0	0	0	7	36,8	7	6	1	1	14,3
4	620000	Widerstand gegen die Staatsgewalt und Straftaten gegen die öffentliche Ordnung §§ 111, 113, 114, 120, 121, 123-127, 129, 130-134, 136, 138, 140, 145, 145a, 145c, 145d StGB	237	4,5	0	0,0	146	89	0	0	2	0	0	207	87,3	185	148	37	8	4,3
4	621000	Widerstand gegen die Staatsgewalt §§ 111, 113, 114, 120, 121 StGB	29	0,6	0	0,0	15	14	0	0	0	0	0	29	100,0	27	22	5	1	3,7
4	621020	Widerstand gegen Vollstreckungsbeamte	28	0,5	0	0,0	15	13	0	0	0	0	0	28	100,0	26	21	5	1	3,8
4	622000	Hausfriedensbruch §§ 123, 124 StGB	157	3,0	0	0,0	103	53	0	0	1	0	0	139	88,5	124	97	27	5	4,0
64	622100	Hausfriedensbruch gemäß § 123 StGB	157	3,0	0	0,0	103	53	0	0	1	0	0	139	88,5	124	97	27	5	4,0
4	624000	Vortäuschen einer Straftat § 145d StGB	9	0,2	0	0,0	7	2	0	0	0	0	0	9	100,0	10	5	5	0	0,0
64	627000	Volksverhetzung gemäß § 130 StGB	3	0,1	0	0,0	1	2	0	0	0	0	0	3	100,0	4	4	0	0	0,0

	Schlüssel der Tat	Straftat	erfasste Fälle		davon Versuche		Tatortverteilung (nach Einwohnerzahl)					mit Schusswaffe		aufgeklärte Fälle		TV Gesamtanzahl	davon		nichtdeutsche TV	
			Anzahl	Anteil in %	Anzahl	Anteil in %	< 20.000	20.000 < 100.000	100.000 < 500.000	>= 500.000	unbekannt	ge-droht	ge-schos-sen	Anzahl	Anteil in %		männlich	weiblich	Anzahl	Anteil in %
	1	2	3	4	5	6	7	8	9	10	11	12	13	14	15	16	17	18	19	20
4	630000	Begünstigung, Strafvereitelung (ohne Strafvereitelung im Amt), Hehlerei und Geldwäsche §§ 257, 258, 259-261 StGB	24	0,5	3	12,5	16	8	0	0	0	0	0	23	95,8	25	17	8	0	0,0
4	631000	Hehlerei von Kfz §§ 259-260a StGB	4	0,1	0	0,0	3	1	0	0	0	0	0	4	100,0	4	3	1	0	0,0
4	632000	Sonstige Hehlerei §§ 259-260a StGB	11	0,2	0	0,0	6	5	0	0	0	0	0	11	100,0	10	9	1	0	0,0
64	633000	Geldwäsche, Verschleierung unrechtmäßig erlangter Vermögenswerte gemäß § 261 StGB	4	0,1	2	50,0	3	1	0	0	0	0	0	3	75,0	5	2	3	0	0,0
4	640000	Brandstiftung und Herbeiführen einer Brandgefahr §§ 306-306d, 306f StGB	35	0,7	2	5,7	25	10	0	0	0	0	0	20	57,1	22	20	2	0	0,0
4	641000	(Vorsätzliche) Brandstiftung und Herbeiführen einer Brandgefahr §§ 306-306c, 306f Abs. 1 und 2 StGB	21	0,4	2	9,5	15	6	0	0	0	0	0	12	57,1	13	12	1	0	0,0
4	650000	Wettbewerbs-, Korruptions- und Amtsdelikte §§ 258a, 298-300, 331-353d, 355, 357 StGB	3	0,1	0	0,0	1	2	0	0	0	0	0	2	66,7	2	1	1	0	0,0
4	651000	Vorteilsannahme, Bestechlichkeit §§ 331, 332, 335 StGB	2	0,0	0	0,0	1	1	0	0	0	0	0	2	100,0	2	1	1	0	0,0
64	651200	Bestechlichkeit gemäß § 332 StGB	2	0,0	0	0,0	1	1	0	0	0	0	0	2	100,0	2	1	1	0	0,0
4	655000	Sonstige Straftaten im Amt §§ 258a, 339-353d, 355, 357 StGB	1	0,0	0	0,0	0	1	0	0	0	0	0	0	0,0	0	0	0	0	0,0
4	660000	Strafbarer Eigennutz §§ 284, 285, 287-293, 297 StGB	5	0,1	0	0,0	4	1	0	0	0	0	0	4	80,0	4	4	0	0	0,0
4	662000	Wilderei §§ 292, 293 StGB	1	0,0	0	0,0	1	0	0	0	0	0	0	0	0,0	0	0	0	0	0,0
64	662100	Jagdwilderei gemäß § 292 StGB	1	0,0	0	0,0	1	0	0	0	0	0	0	0	0,0	0	0	0	0	0,0
64	663000	Wucher gemäß § 291 StGB	1	0,0	0	0,0	1	0	0	0	0	0	0	1	100,0	1	1	0	0	0,0
4	670000	Alle sonstigen Straftaten gemäß StGB - ohne Verkehrsdelikte	1.122	21,4	30	2,7	815	298	0	0	9	0	0	663	59,1	536	430	106	16	3,0
64	671000	Verletzung der Unterhaltspflicht gemäß § 170 StGB	29	0,6	0	0,0	22	7	0	0	0	0	0	29	100,0	26	25	1	0	0,0
64	672000	Verletzung der Fürsorge- oder Erziehungspflicht gemäß § 171 StGB	2	0,0	0	0,0	1	1	0	0	0	0	0	2	100,0	2	0	2	0	0,0

	Schlüssel der Tat	Straftat	erfasste Fälle		davon Versuche		Tatortverteilung (nach Einwohnerzahl)					mit Schusswaffe		aufgeklärte Fälle		TV Gesamtanzahl	davon		nichtdeutsche TV	
			Anzahl	Anteil in %	Anzahl	Anteil in %	< 20.000	20.000 < 100.000	100.000 < 500.000	>= 500.000	unbekannt	gedroht	geschossen	Anzahl	Anteil in %		männlich	weiblich	Anzahl	Anteil in %
	1	2	3	4	5	6	7	8	9	10	11	12	13	14	15	16	17	18	19	20
4	673000	Beleidigung §§ 185-187, 189 StGB	275	5,2	0	0,0	176	94	0	0	5	0	0	261	94,9	228	172	56	5	2,2
4	673100	Beleidigung auf sexueller Grundlage §§ 185-187, 189 StGB	68	1,3	0	0,0	46	21	0	0	1	0	0	65	95,6	64	50	14	3	4,7
4	674000	Sachbeschädigung §§ 303-305a StGB	663	12,6	24	3,6	495	164	0	0	4	0	0	275	41,5	245	210	35	6	2,4
4	674010	Sachbeschädigung gemäß § 303 StGB ohne Schl. 6741 00 u. 6743 00	386	7,4	3	0,8	296	88	0	0	2	0	0	215	55,7	198	173	25	6	3,0
4	674020	Gemeinschaftliche Sachbeschädigung ohne Schl. 6743 20	7	0,1	0	0,0	4	3	0	0	0	0	0	2	28,6	4	2	2	0	0,0
4	674100	Sachbeschädigung an Kfz	143	2,7	1	0,7	98	43	0	0	2	0	0	38	26,6	39	34	5	0	0,0
4	674200	Datenveränderung, Computersabotage §§ 303a, 303b StGB	32	0,6	19	59,4	26	6	0	0	0	0	0	0	0,0	0	0	0	0	0,0
4	674300	Sonstige Sachbeschädigung auf Straßen, Wegen oder Plätzen	94	1,8	0	0,0	70	24	0	0	0	0	0	19	20,2	23	20	3	0	0,0
4	674310	Sonstige Sachbeschädigung auf Straßen, Wegen oder Plätzen gemäß § 303 StGB	88	1,7	0	0,0	67	21	0	0	0	0	0	18	20,5	23	20	3	0	0,0
4	674320	Gemeinschaftliche Sachbeschädigung auf Straßen, Wegen oder Plätzen	6	0,1	0	0,0	3	3	0	0	0	0	0	1	16,7	1	1	0	0	0,0
4	674500	Zerstörung wichtiger Arbeitsmittel § 305a StGB	1	0,0	1	100,0	1	0	0	0	0	0	0	1	100,0	1	1	0	0	0,0
4	675000	Sprengstoff- und Strahlungsverbrechen §§ 307 - 312 StGB	2	0,0	0	0,0	2	0	0	0	0	0	0	2	100,0	3	3	0	0	0,0
64	675200	Herbeiführen einer Sprengstoffexplosion gemäß § 308 StGB	2	0,0	0	0,0	2	0	0	0	0	0	0	2	100,0	3	3	0	0	0,0
4	676000	Straftaten gegen die Umwelt §§ 324, 324a, 325-330a StGB	20	0,4	0	0,0	16	4	0	0	0	0	0	9	45,0	11	11	0	6	54,5
4	676100	Gewässerverunreinigung § 324 StGB	4	0,1	0	0,0	3	1	0	0	0	0	0	3	75,0	3	3	0	0	0,0
4	676200	Luftverunreinigung § 325 StGB	2	0,0	0	0,0	0	2	0	0	0	0	0	2	100,0	1	1	0	0	0,0
4	676400	Unerlaubter Umgang mit Abfällen § 326 außer Abs. 2 StGB	14	0,3	0	0,0	13	1	0	0	0	0	0	4	28,6	7	7	0	6	85,7

	Schlüssel der Tat	Straftat	erfasste Fälle		davon Versuche		Tatortverteilung (nach Einwohnerzahl)					mit Schusswaffe		aufgeklärte Fälle		TV Gesamtanzahl	davon		nichtdeutsche TV	
			Anzahl	Anteil in %	Anzahl	Anteil in %	< 20.000	20.000 < 100.000	100.000 < 500.000	>= 500.000	unbekannt	ge-droht	ge-schos-sen	Anzahl	Anteil in %		männlich	weiblich	Anzahl	Anteil in %
	1	2	3	4	5	6	7	8	9	10	11	12	13	14	15	16	17	18	19	20
4	676410	Unerlaubter Umgang mit Abfällen § 326 Abs. 1	14	0,3	0	0,0	13	1	0	0	0	0	0	4	28,6	7	7	0	6	85,7
4	678000	Ausspähen, Abfangen von Daten einschl. Vorbereitungshandlungen gemäß §§ 202a, 202b, 202c StGB	17	0,3	0	0,0	13	4	0	0	0	0	0	1	5,9	1	1	0	0	0,0
4	679000	Weitere Straftaten mit Umweltrelevanz gemäß StGB	2	0,0	0	0,0	0	2	0	0	0	0	0	0	0,0	0	0	0	0	0,0
4	700000	Strafrechtliche Nebengesetze	426	8,1	0	0,0	246	179	0	0	1	0	1	400	93,9	310	253	57	12	3,9
4	710000	Straftaten gegen strafrechtliche Nebengesetze auf dem Wirtschaftssektor	10	0,2	0	0,0	8	2	0	0	0	0	0	10	100,0	11	10	1	1	9,1
4	712000	Straftaten nach AktG, GenG, GmbHG, HGB, Rechnungslegungsg, Umwandlungsg	4	0,1	0	0,0	2	2	0	0	0	0	0	4	100,0	4	4	0	1	25,0
64	712200	Insolvenzverschleppung gemäß § 15a InsO	3	0,1	0	0,0	1	2	0	0	0	0	0	3	100,0	3	3	0	1	33,3
4	715000	Straftaten im Zusammenhang mit Urheberrechtsbestimmungen (UrheberrechtsG, MarkenG, § 17 UWG, GebrauchsmusterG, GeschmacksmusterG, KunsturheberrechtsG, PatentG, HalbleiterschutzG)	2	0,0	0	0,0	2	0	0	0	0	0	0	2	100,0	2	2	0	0	0,0
4	716000	Straftaten im Zusammenhang mit Lebens- und Arzneimitteln (z.B. Lebensmittel- und Futtermittelgesetzbuch, ArzneimittelG, WeinG)	3	0,1	0	0,0	3	0	0	0	0	0	0	3	100,0	4	3	1	0	0,0
4	716200	Straftaten nach dem Arzneimittelgesetz	3	0,1	0	0,0	3	0	0	0	0	0	0	3	100,0	4	3	1	0	0,0
4	716210	Straftaten nach dem Arzneimittelgesetz gemäß § 95 AMG	2	0,0	0	0,0	2	0	0	0	0	0	0	2	100,0	3	3	0	0	0,0
4	719000	Sonstige Straftaten (Nebengesetze) auf dem Wirtschaftssektor (z.B. Rennwett- und Lotterieg, UWG ohne § 17, Versicherungsaufsichtsg, Wirtschaftsstrafg, Gewerbeordnung)	1	0,0	0	0,0	1	0	0	0	0	0	0	1	100,0	1	1	0	0	0,0
4	720000	Straftaten gegen sonstige strafrechtliche Nebengesetze-ohne Verkehrsdelikte-	66	1,3	0	0,0	40	26	0	0	0	0	1	63	95,5	58	54	4	9	15,5
4	725000	Straftaten gegen das Aufenthalts-, das Asylverfahrens- und das Freizügigkeitsgesetz/EU	9	0,2	0	0,0	2	7	0	0	0	0	0	9	100,0	8	7	1	8	100,0
64	725700	Unerlaubter Aufenthalt gemäß § 95 Abs. 1 Nr. 1, 2 und Abs. 2 Nr. 1b Aufenthaltsgesetz	1	0,0	0	0,0	1	0	0	0	0	0	0	1	100,0	3	3	0	3	100,0
64	725900	Sonstige Verstöße gegen das Aufenthaltsgesetz	8	0,2	0	0,0	1	7	0	0	0	0	0	8	100,0	5	4	1	5	100,0

	Schlüssel der Tat	Straftat	erfasste Fälle		davon Versuche		Tatortverteilung (nach Einwohnerzahl)					mit Schusswaffe		aufgeklärte Fälle		TV Gesamtanzahl	davon		nichtdeutsche TV	
			Anzahl	Anteil in %	Anzahl	Anteil in %	< 20.000	20.000 < 100.000	100.000 < 500.000	>= 500.000	unbekannt	ge-droht	ge-schos-sen	Anzahl	Anteil in %		männlich	weiblich	Anzahl	Anteil in %
	1	2	3	4	5	6	7	8	9	10	11	12	13	14	15	16	17	18	19	20
4	726000	Straftaten gegen das Sprengstoff-, das Waffen- und das Kriegswaffenkontrollgesetz	54	1,0	0	0,0	35	19	0	0	0	0	1	51	94,4	47	44	3	1	2,1
64	726100	Straftaten gegen das Sprengstoffgesetz	14	0,3	0	0,0	9	5	0	0	0	0	0	13	92,9	10	9	1	0	0,0
64	726200	Straftaten gegen das Waffengesetz	39	0,7	0	0,0	26	13	0	0	0	0	1	38	97,4	38	36	2	1	2,6
64	726300	Straftaten gegen das Kriegswaffenkontrollgesetz	1	0,0	0	0,0	0	1	0	0	0	0	0	0	0,0	0	0	0	0	0,0
4	728000	Straftaten gegen das Bundes- (oder Landes-) Datenschutzgesetz	1	0,0	0	0,0	1	0	0	0	0	0	0	1	100,0	2	2	0	0	0,0
64	730000	Rauschgiftdelikte -Betäubungsmittelgesetz- (soweit nicht bereits mit anderer Schlüsselzahl erfasst)	333	6,3	0	0,0	187	145	0	0	1	0	0	320	96,1	253	200	53	2	0,8
64	731000	Allgemeine Verstöße gemäß § 29 BtMG(soweit nicht unter 7340 pp. zu erfassen)	281	5,4	0	0,0	154	127	0	0	0	0	0	274	97,5	221	174	47	2	0,9
64	731200	Allgemeiner Verstoß mit Kokain einschl. Crack	2	0,0	0	0,0	1	1	0	0	0	0	0	1	50,0	1	1	0	0	0,0
64	731600	Allgemeiner Verstoß mit Amphetamin und seine Derivate in Pulver- oder flüssiger sowie in Tabletten- bzw. Kapselform (Ecstasy)	39	0,7	0	0,0	26	13	0	0	0	0	0	39	100,0	38	29	9	0	0,0
64	731700	Allgemeiner Verstoß mit Methamphetamin in Pulver-, kristalliner oder flüssiger sowie in Tabletten- bzw. Kapselform	112	2,1	0	0,0	58	54	0	0	0	0	0	111	99,1	95	66	29	0	0,0
64	731800	Allgemeiner Verstoß mit Cannabis und Zubereitungen	97	1,8	0	0,0	48	49	0	0	0	0	0	93	95,9	85	79	6	2	2,4
64	731900	Allgemeiner Verstoß mit sonstigen Betäubungsmitteln	31	0,6	0	0,0	21	10	0	0	0	0	0	30	96,8	29	23	6	0	0,0
64	732000	Unerlaubter Handel mit und Schmuggel von Rauschgiften gemäß § 29 BtMG	34	0,6	0	0,0	23	11	0	0	0	0	0	30	88,2	30	24	6	0	0,0
64	732600	Unerlaubter Handel mit und Schmuggel von Amphetamin und seine Derivate in Pulver- oder flüssiger sowie in Tabletten- bzw. Kapselform (Ecstasy)	5	0,1	0	0,0	3	2	0	0	0	0	0	5	100,0	5	4	1	0	0,0
64	732700	Unerlaubter Handel mit und Schmuggel von Methamphetamin in Pulver-, kristalliner oder flüssiger sowie in Tabletten- bzw. Kapselform	18	0,3	0	0,0	13	5	0	0	0	0	0	17	94,4	16	13	3	0	0,0
64	732800	Unerlaubter Handel mit und Schmuggel von Cannabis und Zubereitungen(§ 29 BtMG)	8	0,2	0	0,0	4	4	0	0	0	0	0	6	75,0	7	5	2	0	0,0

	Schlüssel der Tat	Straftat	erfasste Fälle		davon Versuche		Tatortverteilung (nach Einwohnerzahl)					mit Schusswaffe		aufgeklärte Fälle		TV Gesamtanzahl	davon		nichtdeutsche TV	
			Anzahl	Anteil in %	Anzahl	Anteil in %	< 20.000	20.000 < 100.000	100.000 < 500.000	>= 500.000	unbekannt	gedroht	geschossen	Anzahl	Anteil in %		männlich	weiblich	Anzahl	Anteil in %
	1	2	3	4	5	6	7	8	9	10	11	12	13	14	15	16	17	18	19	20
64	732900	Unerlaubter Handel mit und Schmuggel von sonstigen Betäubungsmitteln (§ 29 BtMG)	3	0,1	0	0,0	3	0	0	0	0	0	0	2	66,7	2	2	0	0	0,0
64	733000	Unerlaubte Einfuhr von Betäubungsmitteln gemäß § 30 Abs. 1 Nr. 4 BtMG (in nicht geringer Menge)	3	0,1	0	0,0	0	3	0	0	0	0	0	3	100,0	3	3	0	0	0,0
64	733700	Unerlaubte Einfuhr in nicht geringer Menge von Methamphetamin in Pulver-, kristalliner oder flüssiger sowie in Tabletten- bzw. Kapselform	1	0,0	0	0,0	0	1	0	0	0	0	0	1	100,0	1	1	0	0	0,0
64	733900	Unerlaubte Einfuhr in nicht geringer Menge von sonstigen Betäubungsmitteln (gemäß § 30 Abs. 1 Nr. 4 BtMG)	2	0,0	0	0,0	0	2	0	0	0	0	0	2	100,0	2	2	0	0	0,0
64	734000	Sonstige Verstöße gegen das BtMG	15	0,3	0	0,0	10	4	0	0	1	0	0	13	86,7	13	12	1	0	0,0
64	734100	Unerlaubter Anbau von Betäubungsmitteln gemäß § 29 Abs. 1 Nr. 1 BtMG	10	0,2	0	0,0	8	1	0	0	1	0	0	8	80,0	8	8	0	0	0,0
64	734500	Abgabe, Verabreichung oder Überlassung von Betäubungsmitteln an Minderjährige § 29a Abs. 1 Nr. 1 - ggf. § 30 Abs. 1 Nr. 2 BtMG	1	0,0	0	0,0	1	0	0	0	0	0	0	1	100,0	1	0	1	0	0,0
64	734800	Unerlaubte(r) Handel, Herstellung, Abgabe und Besitz in nicht geringer Menge von Betäubungsmitteln gemäß § 29a Abs. 1 Nr. 2 BtMG	4	0,1	0	0,0	1	3	0	0	0	0	0	4	100,0	4	4	0	0	0,0
64	740000	Straftaten gegen strafrechtliche Nebengesetze auf dem Umwelt- und Verbraucherschutzsektor (neben Schlüssel 716000)	17	0,3	0	0,0	11	6	0	0	0	0	0	7	41,2	7	5	2	0	0,0
64	743000	Straftaten nach dem Bundesnaturschutz-, Tierschutz-, Bundesjagd- und PflanzenschutzG	17	0,3	0	0,0	11	6	0	0	0	0	0	7	41,2	7	5	2	0	0,0
4	890000	Straftaten insgesamt, jedoch ohne Verstöße gegen das Aufenthalts-, das Asylverfahrens- und das Freizügigkeitsgesetz/EU (Schlüssel 7250)	5.242	99,8	443	8,5	3.787	1.422	0	0	33	3	1	3.462	66,0	2.036	1.587	449	134	6,6
4	891000	Rauschgiftkriminalität	333	6,3	0	0,0	187	145	0	0	1	0	0	320	96,1	253	200	53	2	0,8
4	892000	Gewaltkriminalität	185	3,5	16	8,6	139	46	0	0	0	0	0	169	91,4	183	158	25	22	12,0
4	893000	Wirtschaftskriminalität	31	0,6	0	0,0	15	14	0	0	2	0	0	30	96,8	23	16	7	3	13,0
4	893100	bei Betrug	8	0,2	0	0,0	2	6	0	0	0	0	0	7	87,5	7	5	2	0	0,0
4	893200	Insolvenzstraftaten gemäß StGB und Nebenstrafrecht	8	0,2	0	0,0	2	6	0	0	0	0	0	8	100,0	5	4	1	1	20,0

	Schlüssel der Tat	Straftat	erfasste Fälle		davon Versuche		Tatortverteilung (nach Einwohnerzahl)					mit Schusswaffe		aufgeklärte Fälle		TV Gesamtanzahl	davon		nichtdeutsche TV	
			Anzahl	Anteil in %	Anzahl	Anteil in %	< 20.000	20.000 < 100.000	100.000 < 500.000	>= 500.000	unbekannt	ge-droht	ge-schos-sen	Anzahl	Anteil in %		männlich	weiblich	Anzahl	Anteil in %
	1	2	3	4	5	6	7	8	9	10	11	12	13	14	15	16	17	18	19	20
4	893300	Wirtschaftskriminalität im Anlage- und Finanzierungsbereich pp.	4	0,1	0	0,0	2	2	0	0	0	0	0	4	100,0	4	2	2	0	0,0
4	893500	Wirtschaftskriminalität im Zusammenhang mit Arbeitsverhältnissen	10	0,2	0	0,0	7	1	0	0	2	0	0	10	100,0	6	3	3	2	33,3
4	893600	Betrug und Untreue im Zusammenhang mit Beteiligungen und Kapitalanlagen	4	0,1	0	0,0	2	2	0	0	0	0	0	4	100,0	4	2	2	0	0,0
4	894000	Sexueller Missbrauch von Kindern	16	0,3	0	0,0	12	2	0	0	2	0	0	16	100,0	14	14	0	0	0,0
4	896000	Straftaten gegen Bestimmungen zum Schutze der Jugend	1	0,0	0	0,0	1	0	0	0	0	0	0	0	0,0	0	0	0	0	0,0
4	897000	Computerkriminalität	100	1,9	32	32,0	76	24	0	0	0	0	0	18	18,0	16	11	5	1	6,3
4	898000	Straftaten insgesamt auf dem Umwelt- und Verbraucherschutzsektor	45	0,9	0	0,0	33	12	0	0	0	0	0	21	46,7	25	22	3	6	24,0
4	898100	Umweltstraftaten gemäß 29. Abschnitt des StGB	20	0,4	0	0,0	16	4	0	0	0	0	0	9	45,0	11	11	0	6	54,5
4	898200	Sonstige Straftaten nach dem StGB mit Umweltrelevanz	5	0,1	0	0,0	3	2	0	0	0	0	0	2	40,0	3	3	0	0	0,0
4	898300	Straftaten auf dem Umwelt- und Verbraucherschutzsektor gemäß strafrechtlicher Nebengesetze	20	0,4	0	0,0	14	6	0	0	0	0	0	10	50,0	11	8	3	0	0,0
4	899000	Straßenkriminalität	572	10,9	28	4,9	436	133	0	0	3	0	0	208	36,4	182	164	18	11	6,0
4	899200	Straßendiebstahl	261	5,0	20	7,7	208	52	0	0	1	0	0	89	34,1	63	62	1	4	6,3
4	899500	Sachbeschädigung durch Graffiti insgesamt	78	1,5	0	0,0	65	13	0	0	0	0	0	34	43,6	9	7	2	0	0,0
4	892500	Mord und Totschlag insgesamt	4	0,1	3	75,0	3	1	0	0	0	0	0	4	100,0	4	3	1	2	50,0

Liste:

Beschreibung:

Auswertebereich:

Auswertezeitraum:

Filter:

Details:

B-001; Nullwerte=aus

Grundtabelle - keine Einschränkung - Auflistung nach Delikten - nur Obergruppen - Sonstige - Fall u. TV

Tatortgemeinde; Hierarchie=an - Landkreis Altenburger Land

Januar 2014 - Dezember 2014

keine Einschränkung

Schlüssel der Tat	Straftat	erfasste Fälle		davon Versuche		Tatortverteilung (nach Einwohnerzahl)					mit Schusswaffe		aufgeklärte Fälle		TV Gesamtanzahl	davon		nichtdeutsche TV		
		Anzahl	Anteil in %	Anzahl	Anteil in %	< 20.000	20.000 < 100.000	100.000 < 500.000	>= 500.000	unbekannt	gedroht	geschossen	Anzahl	Anteil in %		männlich	weiblich	Anzahl	Anteil in %	
1	2	3	4	5	6	7	8	9	10	11	12	13	14	15	16	17	18	19	20	
64	-----	Straftaten insgesamt	8.675	100,0	921	10,6	3.396	5.279	0	0	0	4	2	5.189	59,8	2.527	1.901	626	178	7,0
4	000000	Straftaten gegen das Leben	1	0,0	0	0,0	0	1	0	0	0	0	0	0	0,0	0	0	0	0	0,0
64	030000	Fahrlässige Tötung - nicht i.V.m. Verkehrsunfall - gemäß § 222 StGB	1	0,0	0	0,0	0	1	0	0	0	0	0	0	0,0	0	0	0	0	0,0
4	100000	Straftaten gegen die sexuelle Selbstbestimmung	36	0,4	1	2,8	18	18	0	0	0	0	0	28	77,8	29	28	1	0	0,0
4	110000	Straftaten gegen die sexuelle Selbstbestimmung unter Gewaltanwendung oder Ausnutzen eines Abhängigkeitsverhältnisses §§ 174, 174a, 174b, 174c, 177, 178 StGB	7	0,1	0	0,0	3	4	0	0	0	0	0	7	100,0	7	7	0	0	0,0
4	111000	Vergewaltigung und sexuelle Nötigung §§ 177 Abs. 2, 3 und 4, 178 StGB	4	0,0	0	0,0	3	1	0	0	0	0	0	4	100,0	4	4	0	0	0,0
64	111100	Vergewaltigung/sexuelle Nötigung überfallartig (Einzeläter) gemäß § 177 Abs. 2 Nr. 1, Abs. 3 und 4 StGB	4	0,0	0	0,0	3	1	0	0	0	0	0	4	100,0	4	4	0	0	0,0
64	112000	Sonstige sexuelle Nötigung gemäß § 177 Abs. 1 und Abs. 5 StGB	3	0,0	0	0,0	0	3	0	0	0	0	0	3	100,0	3	3	0	0	0,0
4	130000	Sexueller Missbrauch §§ 176, 176a, 176b, 179, 182, 183, 183a StGB	21	0,2	1	4,8	11	10	0	0	0	0	0	16	76,2	17	16	1	0	0,0
4	131000	Sexueller Missbrauch von Kindern §§ 176, 176a, 176b StGB	15	0,2	1	6,7	10	5	0	0	0	0	0	12	80,0	13	12	1	0	0,0
64	131100	Sexuelle Handlungen gemäß § 176 Abs. 1 und 2 StGB	11	0,1	0	0,0	7	4	0	0	0	0	0	8	72,7	9	8	1	0	0,0
64	131500	Vollzug des Beischlafs mit einem Kind oder Vornahme einer ähnlichen sexuellen Handlung gemäß § 176a Abs. 2 Nr. 1 StGB	1	0,0	1	100,0	0	1	0	0	0	0	0	1	100,0	1	1	0	0	0,0
64	131700	Sonstiger schwerer sexueller Missbrauch von Kindern gemäß § 176a StGB	1	0,0	0	0,0	1	0	0	0	0	0	0	1	100,0	1	1	0	0	0,0
4	132000	Exhibitionistische Handlungen und Erregung öffentlichen Ärgernisses §§ 183, 183a StGB	4	0,0	0	0,0	1	3	0	0	0	0	0	2	50,0	2	2	0	0	0,0
64	133000	Sexueller Missbrauch von Jugendlichen gemäß § 182 StGB	1	0,0	0	0,0	0	1	0	0	0	0	0	1	100,0	1	1	0	0	0,0
64	134000	Sexueller Missbrauch Widerstandsunfähiger gemäß § 179 StGB	1	0,0	0	0,0	0	1	0	0	0	0	0	1	100,0	1	1	0	0	0,0

	Schlüssel der Tat	Straftat	erfasste Fälle		davon Versuche		Tatortverteilung (nach Einwohnerzahl)					mit Schusswaffe		aufgeklärte Fälle		TV Gesamtanzahl	davon		nichtdeutsche TV	
			Anzahl	Anteil in %	Anzahl	Anteil in %	< 20.000	20.000 < 100.000	100.000 < 500.000	>= 500.000	unbekannt	gedroht	geschossen	Anzahl	Anteil in %		männlich	weiblich	Anzahl	Anteil in %
	1	2	3	4	5	6	7	8	9	10	11	12	13	14	15	16	17	18	19	20
4	140000	Ausnutzen sexueller Neigung gemäß §§ 180, 180a, 181a, 184, 184a, 184b, 184c, 184d, 184e, 184f StGB	8	0,1	0	0,0	4	4	0	0	0	0	0	5	62,5	5	5	0	0	0,0
4	143000	Verbreitung pornographischer Schriften (Erzeugnisse) gemäß §§ 184, 184a, 184b, 184c, 184d StGB	8	0,1	0	0,0	4	4	0	0	0	0	0	5	62,5	5	5	0	0	0,0
64	143100	Verbreitung pornographischer Schriften (Erzeugnisse) an Personen unter 18 Jahren gemäß § 184 Abs. 1 Nr. 1, 2, 5 StGB	1	0,0	0	0,0	1	0	0	0	0	0	0	1	100,0	1	1	0	0	0,0
64	143300	Besitz/Verschaffung von Kinderpornographie gemäß § 184b Abs. 2 und 4 StGB	4	0,0	0	0,0	1	3	0	0	0	0	0	1	25,0	1	1	0	0	0,0
64	143400	Verbreitung von Kinderpornographie gemäß § 184b Abs. 1 StGB	2	0,0	0	0,0	2	0	0	0	0	0	0	2	100,0	2	2	0	0	0,0
4	200000	Rohheitsdelikte und Straftaten gegen die persönliche Freiheit	1.022	11,8	57	5,6	416	606	0	0	0	4	0	945	92,5	688	569	119	36	5,2
4	210000	Raub, räuberische Erpressung und räuberischer Angriff auf Kraftfahrer §§ 249-252, 255, 316a StGB	39	0,4	4	10,3	13	26	0	0	0	0	0	27	69,2	29	26	3	2	6,9
4	212000	Raubüberfälle auf sonstige Zahlstellen und Geschäfte	1	0,0	0	0,0	0	1	0	0	0	0	0	0	0,0	0	0	0	0	0,0
4	217000	Sonstige Raubüberfälle auf Straßen, Wegen oder Plätzen	4	0,0	0	0,0	1	3	0	0	0	0	0	2	50,0	2	2	0	0	0,0
4	219000	Raubüberfälle in Wohnungen	1	0,0	0	0,0	1	0	0	0	0	0	0	1	100,0	4	4	0	0	0,0
4	220000	Körperverletzung §§ 223-227, 229, 231 StGB	618	7,1	49	7,9	254	364	0	0	0	0	0	573	92,7	477	392	85	24	5,0
4	222000	Gefährliche und schwere Körperverletzung, Verstümmelung weiblicher Genitalien §§ 224, 226, 231 StGB	102	1,2	14	13,7	39	63	0	0	0	0	0	90	88,2	104	88	16	6	5,8
4	222100	Gefährliche und schwere Körperverletzung auf Straßen, Wegen oder Plätzen	57	0,7	6	10,5	21	36	0	0	0	0	0	51	89,5	61	54	7	3	4,9
4	223000	Misshandlung von Schutzbefohlenen § 225 StGB	8	0,1	0	0,0	4	4	0	0	0	0	0	8	100,0	8	6	2	1	12,5
64	223100	Misshandlung von Kindern	5	0,1	0	0,0	2	3	0	0	0	0	0	5	100,0	5	3	2	1	20,0
64	224000	Vorsätzliche einfache Körperverletzung gemäß § 223 StGB	489	5,6	35	7,2	202	287	0	0	0	0	0	457	93,5	374	306	68	18	4,8
64	225000	Fahrlässige Körperverletzung gemäß § 229 StGB	19	0,2	0	0,0	9	10	0	0	0	0	0	18	94,7	19	14	5	0	0,0

	Schlüssel der Tat	Straftat	erfasste Fälle		davon Versuche		Tatortverteilung (nach Einwohnerzahl)					mit Schusswaffe		aufgeklärte Fälle		TV Gesamtanzahl	davon		nichtdeutsche TV	
			Anzahl	Anteil in %	Anzahl	Anteil in %	< 20.000	20.000 < 100.000	100.000 < 500.000	>= 500.000	unbekannt	ge-droht	ge-schos-sen	Anzahl	Anteil in %		männlich	weiblich	Anzahl	Anteil in %
	1	2	3	4	5	6	7	8	9	10	11	12	13	14	15	16	17	18	19	20
4	230000	Straftaten gegen die persönliche Freiheit gemäß §§ 232-233a, 234, 235, 236, 237, 238-239b, 240, 241, 316c StGB davon	365	4,2	4	1,1	149	216	0	0	0	4	0	345	94,5	281	239	42	16	5,7
4	231000	Menschenraub, Entziehung Minderjähriger, Kinderhandel §§ 234, 235, 236 StGB	3	0,0	0	0,0	1	2	0	0	0	0	0	3	100,0	3	1	2	0	0,0
64	231200	Entziehung Minderjähriger gemäß § 235 StGB	3	0,0	0	0,0	1	2	0	0	0	0	0	3	100,0	3	1	2	0	0,0
4	232000	Zwangsheirat, Nachstellung (Stalking), Freiheitsberaubung, Nötigung, Bedrohung §§ 237, 238, 239, 240, 241 StGB davon:	362	4,2	4	1,1	148	214	0	0	0	4	0	342	94,5	278	238	40	16	5,8
64	232100	Freiheitsberaubung gemäß § 239 StGB	5	0,1	0	0,0	1	4	0	0	0	0	0	5	100,0	8	6	2	1	12,5
4	232200	Nötigung § 240 StGB	133	1,5	4	3,0	62	71	0	0	0	0	0	125	94,0	115	103	12	3	2,6
64	232300	Bedrohung gemäß § 241 StGB	175	2,0	0	0,0	66	109	0	0	0	3	0	165	94,3	147	127	20	12	8,2
4	232400	Nachstellung (Stalking) gemäß § 238 StGB	49	0,6	0	0,0	19	30	0	0	0	1	0	47	95,9	37	28	9	4	10,8
4	3***00	Diebstahl ohne erschwerende Umstände §§ 242, 247, 248a-c StGB	1.302	15,0	40	3,1	482	820	0	0	0	0	0	695	53,4	522	370	152	58	11,1
4	3**100	Diebstahl ohne erschwerende Umstände von Kraftwagen einschl. unbefugter Ingebrauchnahme	15	0,2	1	6,7	9	6	0	0	0	0	0	11	73,3	12	9	3	2	16,7
4	3**200	Diebstahl ohne erschwerende Umstände von Mopeds und Kraftfahrzeugen einschl. unbefugter Ingebrauchnahme	7	0,1	0	0,0	5	2	0	0	0	0	0	3	42,9	4	4	0	0	0,0
4	3**300	Diebstahl ohne erschwerende Umstände von Fahrrädern einschl. unbefugter Ingebrauchnahme	80	0,9	1	1,3	31	49	0	0	0	0	0	30	37,5	28	26	2	0	0,0
4	3**400	Diebstahl ohne erschwerende Umstände von Schusswaffen	1	0,0	0	0,0	1	0	0	0	0	0	0	1	100,0	1	1	0	0	0,0
4	3**500	Diebstahl ohne erschwerende Umstände von unbaren Zahlungsmitteln	4	0,0	0	0,0	3	1	0	0	0	0	0	3	75,0	3	2	1	0	0,0
4	3**700	Diebstahl ohne erschwerende Umstände von/aus Automaten	1	0,0	0	0,0	0	1	0	0	0	0	0	0	0,0	0	0	0	0	0,0
4	300000	Sonstiger einfacher Diebstahl §§ 242, 247, 248a-c StGB	466	5,4	17	3,6	194	272	0	0	0	0	0	174	37,3	155	116	39	10	6,5
4	300100	Einfacher Diebstahl von Kraftwagen einschl. unbefugter Ingebrauchnahme	15	0,2	1	6,7	9	6	0	0	0	0	0	11	73,3	12	9	3	2	16,7

	Schlüssel der Tat	Straftat	erfasste Fälle		davon Versuche		Tatortverteilung (nach Einwohnerzahl)					mit Schusswaffe		aufgeklärte Fälle		TV Gesamtanzahl	davon		nichtdeutsche TV	
			Anzahl	Anteil in %	Anzahl	Anteil in %	< 20.000	20.000 < 100.000	100.000 < 500.000	>= 500.000	unbekannt	gedroht	geschossen	Anzahl	Anteil in %		männlich	weiblich	Anzahl	Anteil in %
	1	2	3	4	5	6	7	8	9	10	11	12	13	14	15	16	17	18	19	20
4	300200	Einfacher Diebstahl von Mopeds und Krafträdern einschl. unbefugter Ingebrauchnahme	5	0,1	0	0,0	4	1	0	0	0	0	0	3	60,0	4	4	0	0	0,0
4	300300	Einfacher Diebstahl von Fahrrädern einschl. unbefugter Ingebrauchnahme	69	0,8	1	1,4	30	39	0	0	0	0	0	27	39,1	26	24	2	0	0,0
4	305*00	Diebstahl ohne erschwerende Umstände in/aus Banken, Sparkassen, Postfilialen und -agenturen und dgl.	1	0,0	0	0,0	0	1	0	0	0	0	0	1	100,0	1	0	1	0	0,0
4	310*00	Diebstahl ohne erschwerende Umstände in/aus Dienst-, Büro-, Fabrikations-, Werkstatt- und Lagerräumen	37	0,4	2	5,4	13	24	0	0	0	0	0	9	24,3	8	7	1	0	0,0
4	315*00	Diebstahl ohne erschwerende Umstände in/aus Gaststätten, Kantinen, Hotels und Pensionen	9	0,1	1	11,1	3	6	0	0	0	0	0	1	11,1	1	1	0	0	0,0
4	325*00	Diebstahl ohne erschwerende Umstände in/aus Kiosken, Warenhäusern, Verkaufsräumen, Selbstbedienungsläden, Schaufenstern, Schaukästen und Vitrinen	433	5,0	13	3,0	116	317	0	0	0	0	0	385	88,9	321	218	103	44	13,7
4	326*00	Ladendiebstahl ohne erschwerende Umstände	418	4,8	13	3,1	111	307	0	0	0	0	0	380	90,9	318	216	102	44	13,8
4	335*00	Diebstahl ohne erschwerende Umstände in/aus Wohnungen	66	0,8	0	0,0	17	49	0	0	0	0	0	43	65,2	38	25	13	2	5,3
4	340*00	Diebstahl ohne erschwerende Umstände in/aus Boden-/Kellerräumen, Waschküchen	28	0,3	0	0,0	8	20	0	0	0	0	0	5	17,9	5	4	1	0	0,0
4	345*00	Diebstahl ohne erschwerende Umstände in/aus überwiegend unbezogenen Neu- und Rohbauten, Baubuden und Baustellen	15	0,2	1	6,7	9	6	0	0	0	0	0	5	33,3	8	6	2	0	0,0
4	350*00	Diebstahl ohne erschwerende Umstände an/aus Kraftfahrzeugen	141	1,6	4	2,8	74	67	0	0	0	0	0	28	19,9	25	22	3	2	8,0
4	4***00	Diebstahl unter erschwerenden Umständen §§ 243-244a StGB	2.054	23,7	614	29,9	721	1.333	0	0	0	0	0	382	18,6	199	174	25	21	10,6
4	4**100	Diebstahl unter erschwerenden Umständen von Kraftwagen	24	0,3	2	8,3	7	17	0	0	0	0	0	7	29,2	12	10	2	4	33,3
4	4**200	Diebstahl unter erschwerenden Umständen von Mopeds und Krafträdern	31	0,4	1	3,2	22	9	0	0	0	0	0	11	35,5	12	12	0	1	8,3
4	4**300	Diebstahl unter erschwerenden Umständen von Fahrrädern	257	3,0	1	0,4	76	181	0	0	0	0	0	41	16,0	28	24	4	0	0,0
4	4**400	Diebstahl unter erschwerenden Umständen von Schusswaffen	2	0,0	2	100,0	2	0	0	0	0	0	0	0	0,0	0	0	0	0	0,0

	Schlüssel der Tat	Straftat	erfasste Fälle		davon Versuche		Tatortverteilung (nach Einwohnerzahl)					mit Schusswaffe		aufgeklärte Fälle		TV Gesamtanzahl	davon		nichtdeutsche TV	
			Anzahl	Anteil in %	Anzahl	Anteil in %	< 20.000	20.000 < 100.000	100.000 < 500.000	>= 500.000	unbekannt	gedroht	geschossen	Anzahl	Anteil in %		männlich	weiblich	Anzahl	Anteil in %
	1	2	3	4	5	6	7	8	9	10	11	12	13	14	15	16	17	18	19	20
4	4**500	Diebstahl unter erschwerenden Umständen von unbaren Zahlungsmitteln	4	0,0	1	25,0	1	3	0	0	0	0	0	2	50,0	4	3	1	1	25,0
4	4**700	Diebstahl unter erschwerenden Umständen von/aus Automaten	36	0,4	9	25,0	11	25	0	0	0	0	0	7	19,4	8	6	2	0	0,0
4	4**800	Diebstahl unter erschwerenden Umständen von Antiquitäten, Kunst- und sakralen Gegenständen	4	0,0	0	0,0	1	3	0	0	0	0	0	0	0,0	0	0	0	0	0,0
4	400000	Sonstiger schwerer Diebstahl §§ 243 - 244a StGB	845	9,7	328	38,8	266	579	0	0	0	0	0	174	20,6	99	86	13	4	4,0
4	400100	Schwerer Diebstahl von Kraftwagen	23	0,3	2	8,7	6	17	0	0	0	0	0	7	30,4	12	10	2	4	33,3
4	400200	Schwerer Diebstahl von Mopeds und Krafträdern	26	0,3	1	3,8	17	9	0	0	0	0	0	10	38,5	12	12	0	1	8,3
4	400300	Schwerer Diebstahl von Fahrrädern	158	1,8	1	0,6	60	98	0	0	0	0	0	30	19,0	23	20	3	0	0,0
4	400400	Schwerer Diebstahl von Schusswaffen	2	0,0	2	100,0	2	0	0	0	0	0	0	0	0,0	0	0	0	0	0,0
4	400700	Schwerer Diebstahl von/aus Automaten	35	0,4	9	25,7	10	25	0	0	0	0	0	6	17,1	7	5	2	0	0,0
4	405*00	Diebstahl unter erschwerenden Umständen in/aus Banken, Sparkassen, Postfilialen und -agenturen und dgl.	1	0,0	1	100,0	0	1	0	0	0	0	0	0	0,0	0	0	0	0	0,0
4	405000	Schwerer Diebstahl in/aus Banken, Sparkassen, Postfilialen und -agenturen	1	0,0	1	100,0	0	1	0	0	0	0	0	0	0,0	0	0	0	0	0,0
4	410*00	Diebstahl unter erschwerenden Umständen in/aus Dienst-, Büro-, Fabrikations-, Werkstatt- und Lagerräumen	221	2,5	69	31,2	114	107	0	0	0	0	0	37	16,7	35	29	6	1	2,9
4	410000	Schwerer Diebstahl in/aus Dienst-, Büro-, Fabrikations-, Werkstatt- und Lagerräumen	200	2,3	69	34,5	105	95	0	0	0	0	0	33	16,5	33	28	5	1	3,0
4	410100	Bes. schw. Fall des Diebstahls in/aus Dienst-, Büro-, Fabrikations-, Werkstatt- und Lagerräumen von Kraftwagen	1	0,0	0	0,0	1	0	0	0	0	0	0	0	0,0	0	0	0	0	0,0
4	410200	Bes. schw. Fall des Diebstahls in/aus Dienst-/Büro-/Fabrikat./Werkst./Lagerräumen von Mopeds und Krafträdern	5	0,1	0	0,0	5	0	0	0	0	0	0	1	20,0	2	2	0	0	0,0
4	410300	Bes. schw. Fall des Diebstahls in/aus Dienst-, Büro-, Fabrikations-, Werkstatt- und Lagerräumen von Fahrrädern	15	0,2	0	0,0	3	12	0	0	0	0	0	3	20,0	2	1	1	0	0,0
4	415*00	Diebstahl unter erschwerenden Umständen in/aus Gaststätten, Kantinen, Hotels und Pensionen	22	0,3	3	13,6	9	13	0	0	0	0	0	6	27,3	7	6	1	0	0,0

	Schlüssel der Tat	Straftat	erfasste Fälle		davon Versuche		Tatortverteilung (nach Einwohnerzahl)					mit Schusswaffe		aufgeklärte Fälle		TV Gesamtanzahl	davon		nichtdeutsche TV	
			Anzahl	Anteil in %	Anzahl	Anteil in %	< 20.000	20.000 < 100.000	100.000 < 500.000	>= 500.000	unbekannt	gedroht	geschossen	Anzahl	Anteil in %		männlich	weiblich	Anzahl	Anteil in %
	1	2	3	4	5	6	7	8	9	10	11	12	13	14	15	16	17	18	19	20
4	415000	Bes. schw. Fall des Diebstahls in/aus Gaststätten, Kantinen, Hotels und Pensionen	21	0,2	3	14,3	8	13	0	0	0	0	0	5	23,8	6	5	1	0	0,0
4	415700	Bes. schw. Fall des Diebstahls in/aus Gaststätten, Kantinen, Hotels und Pensionen von/aus Automaten	1	0,0	0	0,0	1	0	0	0	0	0	0	1	100,0	1	1	0	0	0,0
4	425*00	Schwerer Diebstahl in/aus Kiosken, Warenhäusern, Verkaufsräumen, Selbstbedienungsläden, Schaufenstern, Schaukästen und Vitrinen	48	0,6	17	35,4	20	28	0	0	0	0	0	9	18,8	19	18	1	12	63,2
4	425000	Besonders schwerer Fall des Diebstahls in/aus Kiosken, Warenhäusern, Verkaufsräumen, Selbstbedienungsläden	47	0,5	17	36,2	20	27	0	0	0	0	0	8	17,0	17	16	1	12	70,6
4	426*00	Besonders schwerer Fall des Ladendiebstahls	1	0,0	0	0,0	0	1	0	0	0	0	0	1	100,0	3	3	0	1	33,3
4	426000	Besonders schwerer Fall des Ladendiebstahls	1	0,0	0	0,0	0	1	0	0	0	0	0	1	100,0	3	3	0	1	33,3
4	435*00	Wohnungseinbruchdiebstahl § 244 Abs. 1 Nr. 3 StGB	61	0,7	24	39,3	26	35	0	0	0	0	0	12	19,7	14	12	2	1	7,1
4	436*00	Tageswohneinbruch	22	0,3	10	45,5	9	13	0	0	0	0	0	5	22,7	7	7	0	1	14,3
4	440*00	Besonders schwerer Fall des Diebstahls in/aus Boden-, Kellerräumen, Waschküchen	388	4,5	115	29,6	98	290	0	0	0	0	0	47	12,1	35	34	1	0	0,0
4	440000	Besonders schwerer Fall des Diebstahls in/aus Boden-, Kellerräumen, Waschküchen	304	3,5	115	37,8	85	219	0	0	0	0	0	39	12,8	31	30	1	0	0,0
4	440300	Bes. schw. Fall des Diebstahls in/aus Boden-, Kellerräumen, Waschküchen von Fahrrädern	84	1,0	0	0,0	13	71	0	0	0	0	0	8	9,5	8	8	0	0	0,0
4	445*00	Besonders schwerer Fall des Diebstahls in/aus überwiegend unbezogenen Neu- und Rohbauten, Neubuden und Baustellen	29	0,3	6	20,7	16	13	0	0	0	0	0	6	20,7	4	4	0	0	0,0
4	445000	Besonders schwerer Fall des Diebstahls in/aus überwiegend unbezogenen Neu- und Rohbauten, Neubuden und Baustellen	29	0,3	6	20,7	16	13	0	0	0	0	0	6	20,7	4	4	0	0	0,0
4	450*00	Besonders schwerer Fall des Diebstahls an/aus Kraftfahrzeugen	194	2,2	35	18,0	76	118	0	0	0	0	0	37	19,1	18	16	2	1	5,6
4	450000	Besonders schwerer Fall des Diebstahls an/aus Kraftfahrzeugen von sonstigem Gut	194	2,2	35	18,0	76	118	0	0	0	0	0	37	19,1	18	16	2	1	5,6
4	471000	Besonders schwerer Fall des Diebstahls von Betäubungsmitteln aus Apotheken	1	0,0	1	100,0	1	0	0	0	0	0	0	1	100,0	1	1	0	0	0,0
4	****00	Diebstahl insgesamt	3.356	38,7	654	19,5	1.203	2.153	0	0	0	0	0	1.077	32,1	657	489	168	77	11,7

	Schlüssel der Tat	Straftat	erfasste Fälle		davon Versuche		Tatortverteilung (nach Einwohnerzahl)					mit Schusswaffe		aufgeklärte Fälle		TV Gesamtanzahl	davon		nichtdeutsche TV	
			Anzahl	Anteil in %	Anzahl	Anteil in %	< 20.000	20.000 < 100.000	100.000 < 500.000	>= 500.000	unbekannt	gedroht	geschossen	Anzahl	Anteil in %		männlich	weiblich	Anzahl	Anteil in %
	1	2	3	4	5	6	7	8	9	10	11	12	13	14	15	16	17	18	19	20
4	***100	Diebstahl insgesamt von Kraftwagen einschl. unbefugter Ingebrauchnahme	39	0,4	3	7,7	16	23	0	0	0	0	0	18	46,2	24	19	5	6	25,0
4	***200	Diebstahl insgesamt von Mopeds und Krafträdern einschl. unbefugter Ingebrauchnahme	38	0,4	1	2,6	27	11	0	0	0	0	0	14	36,8	16	16	0	1	6,3
4	***300	Diebstahl insgesamt von Fahrrädern einschl. unbefugter Ingebrauchnahme	337	3,9	2	0,6	107	230	0	0	0	0	0	71	21,1	49	43	6	0	0,0
4	***400	Diebstahl insgesamt von Schusswaffen	3	0,0	2	66,7	3	0	0	0	0	0	0	1	33,3	1	1	0	0	0,0
4	***500	Diebstahl insgesamt von unbaren Zahlungsmitteln	8	0,1	1	12,5	4	4	0	0	0	0	0	5	62,5	7	5	2	1	14,3
4	***700	Diebstahl insgesamt von/aus Automaten	37	0,4	9	24,3	11	26	0	0	0	0	0	7	18,9	8	6	2	0	0,0
4	***800	Diebstahl insgesamt von Antiquitäten, Kunst- und sakralen Gegenständen	4	0,0	0	0,0	1	3	0	0	0	0	0	0	0,0	0	0	0	0	0,0
4	*00081	Diebstahl insgesamt in/aus Wochenend- und Gartenhaus	493	5,7	190	38,5	80	413	0	0	0	0	0	100	20,3	32	31	1	0	0,0
4	*00086	Diebstahl insgesamt in/aus einer Kirche	7	0,1	3	42,9	1	6	0	0	0	0	0	0	0,0	0	0	0	0	0,0
4	*00096	Diebstahl insgesamt von Buntmetall	71	0,8	5	7,0	46	25	0	0	0	0	0	20	28,2	15	13	2	1	6,7
4	*05*00	Diebstahl insgesamt in/aus Banken, Sparkassen, Postfilialen und -agenturen und dgl.	2	0,0	1	50,0	0	2	0	0	0	0	0	1	50,0	1	0	1	0	0,0
4	*10*00	Diebstahl insgesamt in/aus Dienst-, Büro-, Fabrikations-, Werkstatt- und Lagerräumen	258	3,0	71	27,5	127	131	0	0	0	0	0	46	17,8	41	35	6	1	2,4
4	*15*00	Diebstahl insgesamt in/aus Gaststätten, Kantinen, Hotels und Pensionen	31	0,4	4	12,9	12	19	0	0	0	0	0	7	22,6	8	7	1	0	0,0
4	*25*00	Diebstahl gesamt in/aus Kiosken, Warenhäusern, Verkaufsräumen, Selbstbedienungsläden, Schaufenstern, Schaukästen und Vitrinen	481	5,5	30	6,2	136	345	0	0	0	0	0	394	81,9	338	235	103	55	16,3
4	*26*00	Diebstahl insgesamt Ladendiebstahl	419	4,8	13	3,1	111	308	0	0	0	0	0	381	90,9	321	219	102	45	14,0
4	*35*00	Diebstahl insgesamt in/aus Wohnungen	127	1,5	24	18,9	43	84	0	0	0	0	0	55	43,3	50	36	14	3	6,0
4	*40*00	Diebstahl insgesamt in/aus Boden-, Kellerräumen und Waschküchen	416	4,8	115	27,6	106	310	0	0	0	0	0	52	12,5	37	35	2	0	0,0

	Schlüssel der Tat	Straftat	erfasste Fälle		davon Versuche		Tatortverteilung (nach Einwohnerzahl)					mit Schusswaffe		aufgeklärte Fälle		TV Gesamtanzahl	davon		nichtdeutsche TV	
			Anzahl	Anteil in %	Anzahl	Anteil in %	< 20.000	20.000 < 100.000	100.000 < 500.000	>= 500.000	unbekannt	gedroht	geschossen	Anzahl	Anteil in %		männlich	weiblich	Anzahl	Anteil in %
	1	2	3	4	5	6	7	8	9	10	11	12	13	14	15	16	17	18	19	20
4	*45*00	Diebstahl insgesamt in/aus überwiegend unbezogenen Neu- und Rohbauten, Baubuden und Baustellen	44	0,5	7	15,9	25	19	0	0	0	0	0	11	25,0	12	10	2	0	0,0
4	*50*00	Diebstahl insgesamt an/aus Kraftfahrzeugen	335	3,9	39	11,6	150	185	0	0	0	0	0	65	19,4	37	32	5	2	5,4
4	*71000	Diebstahl insgesamt von Betäubungsmitteln aus Apotheken	1	0,0	1	100,0	1	0	0	0	0	0	0	1	100,0	1	1	0	0	0,0
4	*90*00	Diebstahl insgesamt Taschendiebstahl	14	0,2	0	0,0	3	11	0	0	0	0	0	0	0,0	0	0	0	0	0,0
4	500000	Vermögens- und Fälschungsdelikte	1.560	18,0	176	11,3	777	783	0	0	0	0	0	1.064	68,2	666	449	217	42	6,3
4	510000	Betrug §§ 263, 263a, 264, 264a, 265, 265a, 265b StGB	1.288	14,8	173	13,4	644	644	0	0	0	0	0	853	66,2	522	353	169	28	5,4
4	511000	Waren- und Warenkreditbetrug	377	4,3	14	3,7	271	106	0	0	0	0	0	149	39,5	79	59	20	1	1,3
64	511100	Betrügerisches Erlangen von Kfz	2	0,0	0	0,0	1	1	0	0	0	0	0	2	100,0	3	3	0	0	0,0
4	511200	Sonstiger Warenkreditbetrug	332	3,8	10	3,0	247	85	0	0	0	0	0	118	35,5	58	41	17	1	1,7
64	511300	Warenbetrug	43	0,5	4	9,3	23	20	0	0	0	0	0	29	67,4	22	19	3	0	0,0
4	514000	Geldkreditbetrug	2	0,0	0	0,0	2	0	0	0	0	0	0	2	100,0	3	2	1	0	0,0
64	514200	Subventionsbetrug gemäß § 264 StGB	2	0,0	0	0,0	2	0	0	0	0	0	0	2	100,0	3	2	1	0	0,0
4	515000	Erschleichen von Leistungen § 265a StGB	187	2,2	0	0,0	33	154	0	0	0	0	0	187	100,0	134	89	45	9	6,7
4	516000	Betrug mittels rechtswidrig erlangter unbarer Zahlungsmittel	103	1,2	19	18,4	50	53	0	0	0	0	0	58	56,3	25	17	8	0	0,0
64	516200	Betrug mittels rechtswidrig erlangter Debitkarten ohne PIN (Lastschriftverfahren)	25	0,3	6	24,0	10	15	0	0	0	0	0	15	60,0	10	7	3	0	0,0
64	516300	Betrug mittels rechtswidrig erlangter Debitkarten mit PIN	11	0,1	1	9,1	2	9	0	0	0	0	0	6	54,5	4	3	1	0	0,0
64	516400	Betrug mittels rechtswidrig erlangter Kreditkarten	40	0,5	7	17,5	24	16	0	0	0	0	0	34	85,0	11	6	5	0	0,0

	Schlüssel der Tat	Straftat	erfasste Fälle		davon Versuche		Tatortverteilung (nach Einwohnerzahl)					mit Schusswaffe		aufgeklärte Fälle		TV Gesamtanzahl	davon		nichtdeutsche TV	
			Anzahl	Anteil in %	Anzahl	Anteil in %	< 20.000	20.000 < 100.000	100.000 < 500.000	>= 500.000	unbekannt	gedroht	geschossen	Anzahl	Anteil in %		männlich	weiblich	Anzahl	Anteil in %
	1	2	3	4	5	6	7	8	9	10	11	12	13	14	15	16	17	18	19	20
64	516500	Betrug mittels rechtswidrig erlangter Daten von Zahlungskarten	21	0,2	4	19,0	11	10	0	0	0	0	0	1	4,8	1	1	0	0	0,0
64	516900	Betrug mittels rechtswidrig erlangter sonstiger unbarer Zahlungsmittel	6	0,1	1	16,7	3	3	0	0	0	0	0	2	33,3	2	2	0	0	0,0
4	517000	Sonstiger Betrug	619	7,1	140	22,6	288	331	0	0	0	0	0	457	73,8	324	216	108	18	5,6
64	517100	Leistungsbetrug	12	0,1	4	33,3	7	5	0	0	0	0	0	7	58,3	9	7	2	0	0,0
64	517200	Leistungskreditbetrug	7	0,1	0	0,0	2	5	0	0	0	0	0	7	100,0	5	5	0	0	0,0
4	517400	Betrug z.N.v. Versicherungen und Versicherungsmissbrauch §§ 263, 265 StGB	2	0,0	0	0,0	1	1	0	0	0	0	0	2	100,0	2	1	1	0	0,0
64	517500	Computerbetrug (soweit nicht unter den Schlüssel 5163 bzw. 5179 zu erfassen) gemäß § 263a StGB	86	1,0	20	23,3	39	47	0	0	0	0	0	38	44,2	25	19	6	0	0,0
64	517600	Provisionsbetrug	11	0,1	10	90,9	1	10	0	0	0	0	0	11	100,0	3	3	0	0	0,0
64	517700	Betrug z.N.v. Sozialversicherungen und Sozialversicherungsträgern	25	0,3	2	8,0	2	23	0	0	0	0	0	25	100,0	27	17	10	0	0,0
64	517900	Betrug mit Zugangsberechtigungen zu Kommunikationsdiensten	1	0,0	0	0,0	0	1	0	0	0	0	0	0	0,0	0	0	0	0	0,0
64	518200	Einmietbetrug	15	0,2	2	13,3	9	6	0	0	0	0	0	15	100,0	13	7	6	0	0,0
4	518300	Kontoeröffnungs- und Überweisungsbetrug	14	0,2	9	64,3	3	11	0	0	0	0	0	2	14,3	2	2	0	0	0,0
64	518400	Zechbetrug	6	0,1	0	0,0	1	5	0	0	0	0	0	6	100,0	8	5	3	0	0,0
64	518900	Sonstige weitere Betrugsarten	440	5,1	93	21,1	223	217	0	0	0	0	0	344	78,2	251	165	86	18	7,2
4	520000	Veruntreuungen §§ 266, 266a, 266b StGB	11	0,1	0	0,0	7	4	0	0	0	0	0	10	90,9	13	8	5	0	0,0
4	521000	Untreue § 266 StGB	6	0,1	0	0,0	4	2	0	0	0	0	0	6	100,0	7	5	2	0	0,0
64	522000	Vorenthalten und Veruntreuen von Arbeitsentgelt gemäß § 266a StGB	2	0,0	0	0,0	1	1	0	0	0	0	0	2	100,0	3	2	1	0	0,0

	Schlüssel der Tat	Straftat	erfasste Fälle		davon Versuche		Tatortverteilung (nach Einwohnerzahl)					mit Schusswaffe		aufgeklärte Fälle		TV Gesamtanzahl	davon		nichtdeutsche TV	
			Anzahl	Anteil in %	Anzahl	Anteil in %	< 20.000	20.000 < 100.000	100.000 < 500.000	>= 500.000	unbekannt	gedroht	geschossen	Anzahl	Anteil in %		männlich	weiblich	Anzahl	Anteil in %
	1	2	3	4	5	6	7	8	9	10	11	12	13	14	15	16	17	18	19	20
64	523000	Missbrauch von Scheck- und Kreditkarten gemäß § 266b StGB	3	0,0	0	0,0	2	1	0	0	0	0	0	2	66,7	3	1	2	0	0,0
4	530000	Unterschlagung §§ 246, 247, 248a StGB	162	1,9	1	0,6	72	90	0	0	0	0	0	116	71,6	112	76	36	7	6,3
4	540000	Urkundenfälschung §§ 267-271, 273-279, 281 StGB	95	1,1	2	2,1	51	44	0	0	0	0	0	81	85,3	71	51	20	8	11,3
4	541000	Fälschung technischer Aufzeichnungen § 268 StGB	1	0,0	0	0,0	1	0	0	0	0	0	0	1	100,0	1	1	0	0	0,0
64	542000	Fälschung zur Erlangung von Betäubungsmitteln	1	0,0	0	0,0	0	1	0	0	0	0	0	1	100,0	1	0	1	0	0,0
4	543000	Fälschung beweisheblicher Daten, Täuschung im Rechtsverkehr bei Datenverarbeitung §§ 269, 270 StGB	4	0,0	1	25,0	4	0	0	0	0	0	0	2	50,0	2	2	0	0	0,0
4	550000	Geld- und Wertzeichenfälschung, Fälschung von Zahlungskarten mit oder ohne Garantiefunktion, Schecks und Wechseln §§ 146-149, 151, 152, 152a, 152b StGB	3	0,0	0	0,0	2	1	0	0	0	0	0	3	100,0	5	3	2	0	0,0
4	551000	Geld- und Wertzeichenfälschung einschl. Vorbereitungshandlungen §§ 146 außer Abs. 1 Nr. 3, 148, 149 StGB	1	0,0	0	0,0	0	1	0	0	0	0	0	1	100,0	1	1	0	0	0,0
4	552000	Inverkehrbringen von Falschgeld §§ 146 Abs. 1 Nr. 3, 147 StGB	2	0,0	0	0,0	2	0	0	0	0	0	0	2	100,0	4	2	2	0	0,0
4	560000	Insolvenzstraftaten §§ 283, 283a-d StGB	1	0,0	0	0,0	1	0	0	0	0	0	0	1	100,0	1	1	0	0	0,0
64	561000	Bankrott gemäß § 283 StGB	1	0,0	0	0,0	1	0	0	0	0	0	0	1	100,0	1	1	0	0	0,0
4	600000	Sonstige Straftatbestände (StGB)	1.924	22,2	25	1,3	729	1.195	0	0	0	0	1	1.330	69,1	853	660	193	31	3,6
4	610000	Erpressung § 253 StGB	16	0,2	8	50,0	9	7	0	0	0	0	0	9	56,3	9	7	2	1	11,1
4	620000	Widerstand gegen die Staatsgewalt und Straftaten gegen die öffentliche Ordnung §§ 111, 113, 114, 120, 121, 123-127, 129, 130-134, 136, 138, 140, 145, 145a, 145c, 145d StGB	383	4,4	0	0,0	103	280	0	0	0	0	0	360	94,0	227	180	47	4	1,8
4	621000	Widerstand gegen die Staatsgewalt §§ 111, 113, 114, 120, 121 StGB	44	0,5	0	0,0	21	23	0	0	0	0	0	42	95,5	37	34	3	2	5,4
4	621020	Widerstand gegen Vollstreckungsbeamte	43	0,5	0	0,0	20	23	0	0	0	0	0	41	95,3	37	34	3	2	5,4

	Schlüssel der Tat	Straftat	erfasste Fälle		davon Versuche		Tatortverteilung (nach Einwohnerzahl)					mit Schusswaffe		aufgeklärte Fälle		TV Gesamtanzahl	davon		nichtdeutsche TV	
			Anzahl	Anteil in %	Anzahl	Anteil in %	< 20.000	20.000 < 100.000	100.000 < 500.000	>= 500.000	unbekannt	gedroht	geschossen	Anzahl	Anteil in %		männlich	weiblich	Anzahl	Anteil in %
	1	2	3	4	5	6	7	8	9	10	11	12	13	14	15	16	17	18	19	20
4	622000	Hausfriedensbruch §§ 123, 124 StGB	277	3,2	0	0,0	64	213	0	0	0	0	0	263	94,9	164	129	35	1	0,6
64	622100	Hausfriedensbruch gemäß § 123 StGB	277	3,2	0	0,0	64	213	0	0	0	0	0	263	94,9	164	129	35	1	0,6
4	623000	Landfriedensbruch §§ 125, 125a StGB	2	0,0	0	0,0	2	0	0	0	0	0	0	0	0,0	0	0	0	0	0,0
4	624000	Vortäuschen einer Straftat § 145d StGB	17	0,2	0	0,0	6	11	0	0	0	0	0	17	100,0	16	8	8	0	0,0
64	624100	Vortäuschen eines Raubes	2	0,0	0	0,0	0	2	0	0	0	0	0	2	100,0	2	1	1	0	0,0
4	624200	Vortäuschen eines Diebstahls	1	0,0	0	0,0	0	1	0	0	0	0	0	1	100,0	1	1	0	0	0,0
64	627000	Volksverhetzung gemäß § 130 StGB	1	0,0	0	0,0	0	1	0	0	0	0	0	1	100,0	2	2	0	0	0,0
4	630000	Begünstigung, Strafvereitelung (ohne Strafvereitelung im Amt), Hehlerei und Geldwäsche §§ 257, 258, 259-261 StGB	94	1,1	0	0,0	16	78	0	0	0	0	0	92	97,9	73	57	16	4	5,5
4	631000	Hehlerei von Kfz §§ 259-260a StGB	2	0,0	0	0,0	2	0	0	0	0	0	0	2	100,0	2	2	0	1	50,0
64	631100	Gewerbsmäßige Hehlerei von Kfz gemäß § 260 Abs. 1 Nr. 1 StGB	1	0,0	0	0,0	1	0	0	0	0	0	0	1	100,0	1	1	0	1	100,0
4	632000	Sonstige Hehlerei §§ 259-260a StGB	79	0,9	0	0,0	8	71	0	0	0	0	0	77	97,5	61	47	14	2	3,3
64	632100	Sonstige gewerbsmäßige Hehlerei gemäß § 260 Abs. 1 Nr. 1 StGB	2	0,0	0	0,0	0	2	0	0	0	0	0	2	100,0	2	1	1	0	0,0
64	633000	Geldwäsche, Verschleierung unrechtmäßig erlangter Vermögenswerte gemäß § 261 StGB	7	0,1	0	0,0	5	2	0	0	0	0	0	7	100,0	7	6	1	1	14,3
4	640000	Brandstiftung und Herbeiführen einer Brandgefahr §§ 306-306d, 306f StGB	19	0,2	0	0,0	10	9	0	0	0	0	0	14	73,7	19	14	5	0	0,0
4	641000	(Vorsätzliche) Brandstiftung und Herbeiführen einer Brandgefahr §§ 306-306c, 306f Abs. 1 und 2 StGB	9	0,1	0	0,0	4	5	0	0	0	0	0	5	55,6	8	7	1	0	0,0
4	650000	Wettbewerbs-, Korruptions- und Amtsdelikte §§ 258a, 298-300, 331-353d, 355, 357 StGB	7	0,1	0	0,0	3	4	0	0	0	0	0	7	100,0	7	7	0	0	0,0
4	651000	Vorteilsannahme, Bestechlichkeit §§ 331, 332, 335 StGB	1	0,0	0	0,0	1	0	0	0	0	0	0	1	100,0	1	1	0	0	0,0

	Schlüssel der Tat	Straftat	erfasste Fälle		davon Versuche		Tatortverteilung (nach Einwohnerzahl)					mit Schusswaffe		aufgeklärte Fälle		TV Gesamtanzahl	davon		nichtdeutsche TV	
			Anzahl	Anteil in %	Anzahl	Anteil in %	< 20.000	20.000 < 100.000	100.000 < 500.000	>= 500.000	unbekannt	gedroht	geschossen	Anzahl	Anteil in %		männlich	weiblich	Anzahl	Anteil in %
	1	2	3	4	5	6	7	8	9	10	11	12	13	14	15	16	17	18	19	20
64	651200	Bestechlichkeit gemäß § 332 StGB	1	0,0	0	0,0	1	0	0	0	0	0	0	1	100,0	1	1	0	0	0,0
4	655000	Sonstige Straftaten im Amt §§ 258a, 339-353d, 355, 357 StGB	6	0,1	0	0,0	2	4	0	0	0	0	0	6	100,0	6	6	0	0	0,0
64	655100	Körperverletzung im Amt gemäß § 340 StGB	2	0,0	0	0,0	1	1	0	0	0	0	0	2	100,0	2	2	0	0	0,0
4	660000	Strafbarer Eigennutz §§ 284, 285, 287-293, 297 StGB	3	0,0	0	0,0	2	1	0	0	0	0	0	3	100,0	7	7	0	0	0,0
64	663000	Wucher gemäß § 291 StGB	2	0,0	0	0,0	1	1	0	0	0	0	0	2	100,0	1	1	0	0	0,0
4	670000	Alle sonstigen Straftaten gemäß StGB - ohne Verkehrsdelikte	1.402	16,2	17	1,2	586	816	0	0	0	0	1	845	60,3	633	490	143	25	3,9
64	671000	Verletzung der Unterhaltspflicht gemäß § 170 StGB	14	0,2	0	0,0	8	6	0	0	0	0	0	14	100,0	12	11	1	0	0,0
64	672000	Verletzung der Fürsorge- oder Erziehungspflicht gemäß § 171 StGB	4	0,0	0	0,0	3	1	0	0	0	0	0	4	100,0	4	1	3	0	0,0
4	673000	Beleidigung §§ 185-187, 189 StGB	474	5,5	0	0,0	189	285	0	0	0	0	0	456	96,2	364	268	96	17	4,7
4	673100	Beleidigung auf sexueller Grundlage §§ 185-187, 189 StGB	70	0,8	0	0,0	30	40	0	0	0	0	0	63	90,0	56	40	16	7	12,5
4	674000	Sachbeschädigung §§ 303-305a StGB	789	9,1	16	2,0	319	470	0	0	0	0	1	295	37,4	222	192	30	5	2,3
4	674010	Sachbeschädigung gemäß § 303 StGB ohne Schl. 6741 00 u. 6743 00	402	4,6	8	2,0	164	238	0	0	0	0	0	178	44,3	139	118	21	2	1,4
4	674020	Gemeinschaftliche Sachbeschädigung ohne Schl. 6743 20	6	0,1	0	0,0	6	0	0	0	0	0	0	2	33,3	3	3	0	0	0,0
4	674100	Sachbeschädigung an Kfz	162	1,9	1	0,6	63	99	0	0	0	0	0	35	21,6	41	35	6	2	4,9
4	674200	Datenveränderung, Computersabotage §§ 303a, 303b StGB	8	0,1	4	50,0	5	3	0	0	0	0	0	1	12,5	1	1	0	0	0,0
4	674300	Sonstige Sachbeschädigung auf Straßen, Wegen oder Plätzen	211	2,4	3	1,4	81	130	0	0	0	0	1	79	37,4	61	54	7	1	1,6
4	674310	Sonstige Sachbeschädigung auf Straßen, Wegen oder Plätzen gemäß § 303 StGB	208	2,4	3	1,4	78	130	0	0	0	0	0	78	37,5	60	53	7	1	1,7

	Schlüssel der Tat	Straftat	erfasste Fälle		davon Versuche		Tatortverteilung (nach Einwohnerzahl)					mit Schusswaffe		aufgeklärte Fälle		TV Gesamtanzahl	davon		nichtdeutsche TV	
			Anzahl	Anteil in %	Anzahl	Anteil in %	< 20.000	20.000 < 100.000	100.000 < 500.000	>= 500.000	unbekannt	ge-droht	ge-schos-sen	Anzahl	Anteil in %		männlich	weiblich	Anzahl	Anteil in %
	1	2	3	4	5	6	7	8	9	10	11	12	13	14	15	16	17	18	19	20
4	674320	Gemeinschaftliche Sachbeschädigung auf Straßen, Wegen oder Plätzen	3	0,0	0	0,0	3	0	0	0	0	0	1	1	33,3	1	1	0	0	0,0
4	676000	Straftaten gegen die Umwelt §§ 324, 324a, 325-330a StGB	15	0,2	0	0,0	10	5	0	0	0	0	0	11	73,3	15	13	2	1	6,7
4	676010	Bodenverunreinigung 324a StGB	3	0,0	0	0,0	2	1	0	0	0	0	0	1	33,3	1	1	0	0	0,0
4	676100	Gewässerverunreinigung § 324 StGB	2	0,0	0	0,0	2	0	0	0	0	0	0	1	50,0	1	1	0	0	0,0
4	676200	Luftverunreinigung § 325 StGB	1	0,0	0	0,0	0	1	0	0	0	0	0	1	100,0	1	1	0	0	0,0
4	676400	Unerlaubter Umgang mit Abfällen § 326 außer Abs. 2 StGB	9	0,1	0	0,0	6	3	0	0	0	0	0	8	88,9	12	10	2	1	8,3
4	676410	Unerlaubter Umgang mit Abfällen § 326 Abs. 1	9	0,1	0	0,0	6	3	0	0	0	0	0	8	88,9	12	10	2	1	8,3
4	678000	Ausspähen, Abfangen von Daten einschl. Vorbereitungshandlungen gemäß §§ 202a, 202b, 202c StGB	31	0,4	0	0,0	23	8	0	0	0	0	0	3	9,7	3	3	0	1	33,3
4	700000	Strafrechtliche Nebengesetze	776	8,9	8	1,0	253	523	0	0	0	0	1	745	96,0	492	392	100	19	3,9
4	710000	Straftaten gegen strafrechtliche Nebengesetze auf dem Wirtschaftssektor	23	0,3	0	0,0	15	8	0	0	0	0	0	19	82,6	21	18	3	1	4,8
4	715000	Straftaten im Zusammenhang mit Urheberrechtsbestimmungen (UrheberrechtsG, MarkenG, § 17 UWG, GebrauchsmusterG, GeschmacksmusterG, KunsturheberrechtsG, PatentG, HalbleiterschutzG)	14	0,2	0	0,0	9	5	0	0	0	0	0	11	78,6	11	10	1	1	9,1
4	716000	Straftaten im Zusammenhang mit Lebens- und Arzneimitteln (z.B. Lebensmittel- und Futtermittelgesetzbuch, ArzneimittelG, WeinG)	3	0,0	0	0,0	3	0	0	0	0	0	0	3	100,0	5	3	2	0	0,0
64	716100	Straftaten nach dem Lebensmittel- und Futtermittelgesetzbuch	1	0,0	0	0,0	1	0	0	0	0	0	0	1	100,0	3	2	1	0	0,0
4	716200	Straftaten nach dem Arzneimittelgesetz	2	0,0	0	0,0	2	0	0	0	0	0	0	2	100,0	2	1	1	0	0,0
4	716210	Straftaten nach dem Arzneimittelgesetz gemäß § 95 AMG	2	0,0	0	0,0	2	0	0	0	0	0	0	2	100,0	2	1	1	0	0,0
4	719000	Sonstige Straftaten (Nebengesetze) auf dem Wirtschaftssektor (z.B. Rennwett- und LotterieG, UWG ohne § 17, VersicherungsaufsichtG, WirtschaftsstrafG, Gewerbeordnung)	6	0,1	0	0,0	3	3	0	0	0	0	0	5	83,3	5	5	0	0	0,0

	Schlüssel der Tat	Straftat	erfasste Fälle		davon Versuche		Tatortverteilung (nach Einwohnerzahl)					mit Schusswaffe		aufgeklärte Fälle		TV Gesamtanzahl	davon		nichtdeutsche TV	
			Anzahl	Anteil in %	Anzahl	Anteil in %	< 20.000	20.000 < 100.000	100.000 < 500.000	>= 500.000	unbekannt	gedroht	geschossen	Anzahl	Anteil in %		männlich	weiblich	Anzahl	Anteil in %
	1	2	3	4	5	6	7	8	9	10	11	12	13	14	15	16	17	18	19	20
4	720000	Straftaten gegen sonstige strafrechtliche Nebengesetze-ohne Verkehrsdelikte-	87	1,0	0	0,0	41	46	0	0	0	0	1	81	93,1	74	65	9	10	13,5
4	725000	Straftaten gegen das Aufenthalts-, das Asylverfahrens- und das Freizügigkeitsgesetz/EU	10	0,1	0	0,0	7	3	0	0	0	0	0	10	100,0	11	10	1	10	90,9
4	725300	Erschleichen eines Aufenthaltstitels (gemäß § 95 Abs. 2 Nr. 2 Aufenthaltsgesetz) durch unrichtige oder unvollständige Angaben oder Gebrauch eines so beschafften Aufenthaltstitels zur Täuschung im Rechtsverkehr	1	0,0	0	0,0	0	1	0	0	0	0	0	1	100,0	2	1	1	1	50,0
4	725310	Erschleichen eines Aufenthaltstitels durch Scheinehe gemäß § 95 Abs. 2 Nr. 2 Aufenthaltsgesetz	1	0,0	0	0,0	0	1	0	0	0	0	0	1	100,0	2	1	1	1	50,0
4	725500	Straftaten gegen §§ 84, 85 Asylverfahrensgesetz	5	0,1	0	0,0	4	1	0	0	0	0	0	5	100,0	5	5	0	5	100,0
64	725700	Unerlaubter Aufenthalt gemäß § 95 Abs. 1 Nr. 1, 2 und Abs. 2 Nr. 1b Aufenthaltsgesetz	2	0,0	0	0,0	1	1	0	0	0	0	0	2	100,0	2	2	0	2	100,0
64	725900	Sonstige Verstöße gegen das Aufenthaltsgesetz	2	0,0	0	0,0	2	0	0	0	0	0	0	2	100,0	2	2	0	2	100,0
4	726000	Straftaten gegen das Sprengstoff-, das Waffen- und das Kriegswaffenkontrollgesetz	70	0,8	0	0,0	31	39	0	0	0	0	1	66	94,3	58	51	7	0	0,0
64	726100	Straftaten gegen das Sprengstoffgesetz	22	0,3	0	0,0	11	11	0	0	0	0	0	19	86,4	18	17	1	0	0,0
64	726200	Straftaten gegen das Waffengesetz	47	0,5	0	0,0	19	28	0	0	0	0	1	46	97,9	41	35	6	0	0,0
64	726300	Straftaten gegen das Kriegswaffenkontrollgesetz	1	0,0	0	0,0	1	0	0	0	0	0	0	1	100,0	1	1	0	0	0,0
4	728000	Straftaten gegen das Bundes- (oder Landes-) Datenschutzgesetz	1	0,0	0	0,0	0	1	0	0	0	0	0	1	100,0	1	0	1	0	0,0
64	730000	Rauschgiftdelikte -Betäubungsmittelgesetz- (soweit nicht bereits mit anderer Schlüsselzahl erfasst)	659	7,6	8	1,2	192	467	0	0	0	0	0	641	97,3	426	334	92	10	2,3
64	731000	Allgemeine Verstöße gemäß § 29 BtMG(soweit nicht unter 7340 pp. zu erfassen)	587	6,8	6	1,0	169	418	0	0	0	0	0	577	98,3	392	306	86	9	2,3
64	731100	Allgemeiner Verstoß mit Heroin (gemäß § 29 BtMG)	1	0,0	0	0,0	0	1	0	0	0	0	0	1	100,0	1	1	0	0	0,0
64	731200	Allgemeiner Verstoß mit Kokain einschl. Crack	1	0,0	0	0,0	0	1	0	0	0	0	0	1	100,0	1	1	0	0	0,0

	Schlüssel der Tat	Straftat	erfasste Fälle		davon Versuche		Tatortverteilung (nach Einwohnerzahl)					mit Schusswaffe		aufgeklärte Fälle		TV Gesamtanzahl	davon		nichtdeutsche TV	
			Anzahl	Anteil in %	Anzahl	Anteil in %	< 20.000	20.000 < 100.000	100.000 < 500.000	>= 500.000	unbekannt	gedroht	geschossen	Anzahl	Anteil in %		männlich	weiblich	Anzahl	Anteil in %
	1	2	3	4	5	6	7	8	9	10	11	12	13	14	15	16	17	18	19	20
64	731600	Allgemeiner Verstoß mit Amphetamin und seine Derivate in Pulver- oder flüssiger sowie in Tabletten- bzw. Kapselform (Ecstasy)	115	1,3	2	1,7	39	76	0	0	0	0	0	112	97,4	96	77	19	3	3,1
64	731700	Allgemeiner Verstoß mit Methamphetamin in Pulver-, kristalliner oder flüssiger sowie in Tabletten- bzw. Kapselform	225	2,6	2	0,9	73	152	0	0	0	0	0	221	98,2	162	126	36	1	0,6
64	731800	Allgemeiner Verstoß mit Cannabis und Zubereitungen	173	2,0	2	1,2	50	123	0	0	0	0	0	171	98,8	159	123	36	6	3,8
64	731900	Allgemeiner Verstoß mit sonstigen Betäubungsmitteln	72	0,8	0	0,0	7	65	0	0	0	0	0	71	98,6	70	50	20	1	1,4
64	732000	Unerlaubter Handel mit und Schmuggel von Rauschgiften gemäß § 29 BtMG	40	0,5	2	5,0	12	28	0	0	0	0	0	38	95,0	36	29	7	1	2,8
64	732600	Unerlaubter Handel mit und Schmuggel von Amphetamin und seine Derivate in Pulver- oder flüssiger sowie in Tabletten- bzw. Kapselform (Ecstasy)	14	0,2	1	7,1	5	9	0	0	0	0	0	14	100,0	15	12	3	0	0,0
64	732700	Unerlaubter Handel mit und Schmuggel von Methamphetamin in Pulver-, kristalliner oder flüssiger sowie in Tabletten- bzw. Kapselform	14	0,2	1	7,1	3	11	0	0	0	0	0	14	100,0	13	11	2	1	7,7
64	732800	Unerlaubter Handel mit und Schmuggel von Cannabis und Zubereitungen (§ 29 BtMG)	10	0,1	0	0,0	4	6	0	0	0	0	0	8	80,0	9	7	2	0	0,0
64	732900	Unerlaubter Handel mit und Schmuggel von sonstigen Betäubungsmitteln (§ 29 BtMG)	2	0,0	0	0,0	0	2	0	0	0	0	0	2	100,0	2	2	0	0	0,0
64	733000	Unerlaubte Einfuhr von Betäubungsmitteln gemäß § 30 Abs. 1 Nr. 4 BtMG (in nicht geringer Menge)	5	0,1	0	0,0	1	4	0	0	0	0	0	4	80,0	5	3	2	0	0,0
64	733600	Unerlaubte Einfuhr in nicht geringer Menge von Amphetamin und seine Derivate in Pulver- oder flüssiger sowie in Tabletten- bzw. Kapselform (Ecstasy)	2	0,0	0	0,0	1	1	0	0	0	0	0	2	100,0	2	1	1	0	0,0
64	733700	Unerlaubte Einfuhr in nicht geringer Menge von Methamphetamin in Pulver-, kristalliner oder flüssiger sowie in Tabletten- bzw. Kapselform	3	0,0	0	0,0	0	3	0	0	0	0	0	2	66,7	3	2	1	0	0,0
64	734000	Sonstige Verstöße gegen das BtMG	27	0,3	0	0,0	10	17	0	0	0	0	0	22	81,5	22	20	2	0	0,0
64	734100	Unerlaubter Anbau von Betäubungsmitteln gemäß § 29 Abs. 1 Nr. 1 BtMG	7	0,1	0	0,0	7	0	0	0	0	0	0	4	57,1	4	3	1	0	0,0
64	734300	Bereitstellung von Geldmitteln oder anderen Vermögensgegenständen gemäß § 29 Abs. 1 Nr. 13 BtMG	1	0,0	0	0,0	0	1	0	0	0	0	0	1	100,0	1	1	0	0	0,0
64	734500	Abgabe, Verabreichung oder Überlassung von Betäubungsmitteln an Minderjährige § 29a Abs. 1 Nr. 1 - ggf. § 30 Abs. 1 Nr. 2 BtMG	5	0,1	0	0,0	1	4	0	0	0	0	0	3	60,0	3	3	0	0	0,0

	Schlüssel der Tat	Straftat	erfasste Fälle		davon Versuche		Tatortverteilung (nach Einwohnerzahl)					mit Schusswaffe		aufgeklärte Fälle		TV Gesamtanzahl	davon		nichtdeutsche TV	
			Anzahl	Anteil in %	Anzahl	Anteil in %	< 20.000	20.000 < 100.000	100.000 < 500.000	>= 500.000	unbekannt	gedroht	geschossen	Anzahl	Anteil in %		männlich	weiblich	Anzahl	Anteil in %
	1	2	3	4	5	6	7	8	9	10	11	12	13	14	15	16	17	18	19	20
64	734800	Unerlaubte(r) Handel, Herstellung, Abgabe und Besitz in nicht geringer Menge von Betäubungsmitteln gemäß § 29a Abs. 1 Nr. 2 BtMG	14	0,2	0	0,0	2	12	0	0	0	0	0	14	100,0	14	13	1	0	0,0
64	740000	Straftaten gegen strafrechtliche Nebengesetze auf dem Umwelt- und Verbraucherschutzsektor (neben Schlüssel 716000)	7	0,1	0	0,0	5	2	0	0	0	0	0	4	57,1	4	4	0	0	0,0
64	743000	Straftaten nach dem Bundesnaturschutz-, Tierschutz-, Bundesjagd- und PflanzenschutzG	7	0,1	0	0,0	5	2	0	0	0	0	0	4	57,1	4	4	0	0	0,0
4	890000	Straftaten insgesamt, jedoch ohne Verstöße gegen das Aufenthalts-, das Asylverfahrens- und das Freizügigkeitsgesetz/EU (Schlüssel 7250)	8.665	99,9	921	10,6	3.389	5.276	0	0	0	4	2	5.179	59,8	2.518	1.893	625	170	6,8
4	891000	Rauschgiftkriminalität	661	7,6	9	1,4	193	468	0	0	0	0	0	643	97,3	427	334	93	10	2,3
4	891100	direkte Beschaffungskriminalität	2	0,0	1	50,0	1	1	0	0	0	0	0	2	100,0	2	1	1	0	0,0
4	892000	Gewaltkriminalität	145	1,7	18	12,4	55	90	0	0	0	0	0	121	83,4	132	113	19	8	6,1
4	893000	Wirtschaftskriminalität	23	0,3	9	39,1	14	9	0	0	0	0	0	12	52,2	16	13	3	1	6,3
4	893100	bei Betrug	14	0,2	9	64,3	8	6	0	0	0	0	0	3	21,4	5	4	1	0	0,0
4	893200	Insolvenzstraftaten gemäß StGB und Nebenstrafrecht	1	0,0	0	0,0	1	0	0	0	0	0	0	1	100,0	1	1	0	0	0,0
4	893500	Wirtschaftskriminalität im Zusammenhang mit Arbeitsverhältnissen	2	0,0	0	0,0	1	1	0	0	0	0	0	2	100,0	3	2	1	0	0,0
4	894000	Sexueller Missbrauch von Kindern	15	0,2	1	6,7	10	5	0	0	0	0	0	12	80,0	13	12	1	0	0,0
4	896000	Straftaten gegen Bestimmungen zum Schutze der Jugend	1	0,0	0	0,0	1	0	0	0	0	0	0	1	100,0	1	1	0	0	0,0
4	897000	Computerkriminalität	141	1,6	26	18,4	73	68	0	0	0	0	0	50	35,5	33	26	7	1	3,0
4	898000	Straftaten insgesamt auf dem Umwelt- und Verbraucherschutzsektor	25	0,3	0	0,0	18	7	0	0	0	0	0	18	72,0	23	19	4	1	4,3
4	898100	Umweltstraftaten gemäß 29. Abschnitt des StGB	15	0,2	0	0,0	10	5	0	0	0	0	0	11	73,3	15	13	2	1	6,7

	Schlüssel der Tat	Straftat	erfasste Fälle		davon Versuche		Tatortverteilung (nach Einwohnerzahl)					mit Schusswaffe		aufgeklärte Fälle		TV Gesamt- anzahl	davon		nichtdeutsche TV	
			Anzahl	Anteil in %	Anzahl	Anteil in %	< 20.000	20.000 < 100.000	100.000 < 500.000	>= 500.000	un- be- kannt	ge- droht	ge- schos- sen	Anzahl	Anteil in %		männ- lich	weib- lich	Anzahl	Anteil in %
	1	2	3	4	5	6	7	8	9	10	11	12	13	14	15	16	17	18	19	20
4	898300	Straftaten auf dem Umwelt- und Verbraucherschutzsektor gemäß strafrechtlicher Nebengesetze	10	0,1	0	0,0	8	2	0	0	0	0	0	7	70,0	9	7	2	0	0,0
4	899000	Straßenkriminalität	1.124	13,0	64	5,7	461	663	0	0	0	0	1	332	29,5	252	219	33	14	5,6
4	899100	Straßenraub	4	0,0	0	0,0	1	3	0	0	0	0	0	2	50,0	2	2	0	0	0,0
4	899200	Straßendiebstahl	680	7,8	54	7,9	289	391	0	0	0	0	0	159	23,4	110	94	16	9	8,2
4	899500	Sachbeschädigung durch Graffiti insgesamt	130	1,5	2	1,5	26	104	0	0	0	0	0	56	43,1	23	18	5	1	4,3

Liste:

Beschreibung:

Auswertebereich:

Auswertezeitraum:

Filter:

Details:

B-020; Nullwerte=aus

TV nach Alter und Geschlecht - keine Einschränkung - Auflistung nach Delikten - nur Obergruppen - Sonstige - Tatverdächtige

Tatortgemeinde; Hierarchie=an - Erfurt

Januar 2014 - Dezember 2014

keine Einschränkung

Schlüssel der Tat	Straftat	Sexus	TV insgesamt	Kinder						Jugendliche			Heranw.	< 21	Erwachsene ab 21 Jahre										
									< 14			14 < 18						21 < 25					>= 21		
				< 6	6 < 8	8 < 10	10 < 12	12 < 14		14 < 16	16 < 18				18 < 21		21 < 23	23 < 25		25 < 30	30 < 40	40 < 50	50 < 60	>= 60	
				5	6	7	8	9	10	11	12	13			14	15	16	17	18	19	20	21	22	23	24
64	-----	Straftaten insgesamt	männl: 6.326 weibl: 2.524 insg: 8.850	4	14	26	62	106	212	170	245	415	448	1.075	356	465	821	1.098	1.518	870	526	418	5.251		
4	000000	Straftaten gegen das Leben	männl: 1 weibl: 3 insg: 4	0	0	0	0	0	0	0	0	0	0	0	0	0	0	1	0	0	0	0	1		
4	010000	Mord § 211 StGB	männl: 1 weibl: 0 insg: 1	0	0	0	0	0	0	0	0	0	0	0	0	0	0	1	0	0	0	0	1		
4	020000	Totschlag und Tötung auf Verlangen §§ 212, 213, 216 StGB	männl: 0 weibl: 3 insg: 3	0	0	0	0	0	0	0	0	0	0	0	0	0	0	0	0	0	0	0	0		
4	100000	Straftaten gegen die sexuelle Selbstbestimmung	männl: 120 weibl: 4 insg: 124	0	0	0	0	0	0	6	2	8	5	13	8	3	11	16	28	27	15	10	107		
4	110000	Straftaten gegen die sexuelle Selbstbestimmung unter Gewaltanwendung oder Ausnutzen eines Abhängigkeitsverhältnisses §§ 174, 174a, 174b, 174c, 177, 178 StGB	männl: 39 weibl: 1 insg: 40	0	0	0	0	0	0	3	0	3	2	5	3	1	4	6	12	7	4	1	34		
4	111000	Vergewaltigung und sexuelle Nötigung §§ 177 Abs. 2, 3 und 4, 178 StGB	männl: 20 weibl: 0 insg: 20	0	0	0	0	0	0	3	0	3	2	5	3	1	4	3	3	2	2	1	15		
64	111100	Vergewaltigung/sexuelle Nötigung überfallartig (Einzel Täter) gemäß § 177 Abs. 2 Nr. 1, Abs. 3 und 4 StGB	männl: 12 weibl: 0 insg: 12	0	0	0	0	0	0	2	0	2	1	3	2	0	2	3	0	1	2	1	9		
64	111200	Vergewaltigung/sexuelle Nötigung überfallartig (durch Gruppen) gemäß § 177 Abs. 2 Nr. 2 StGB	männl: 2 weibl: 0 insg: 2	0	0	0	0	0	0	0	0	0	0	0	0	0	0	0	1	1	0	0	2		
64	111300	Vergewaltigung/sexuelle Nötigung durch Gruppen gemäß § 177 Abs. 2 Nr. 2 StGB	männl: 3 weibl: 0 insg: 3	0	0	0	0	0	0	0	0	0	1	1	1	1	2	0	0	0	0	0	2		
64	111400	Sonstige Straftaten gemäß § 177 Abs. 2 Nr. 1, Abs. 3 und 4 StGB	männl: 3 weibl: 0 insg: 3	0	0	0	0	0	0	1	0	1	0	1	0	0	0	0	2	0	0	0	2		
64	112000	Sonstige sexuelle Nötigung gemäß § 177 Abs. 1 und Abs. 5 StGB	männl: 15 weibl: 0 insg: 15	0	0	0	0	0	0	0	0	0	0	0	0	0	0	3	8	2	2	0	15		
4	113000	Sexueller Missbrauch von Schutzbefohlenen pp., unter Ausnutzung einer Amtsstellung oder eines Vertrauensverhältnisses §§ 174, 174a-c StGB	männl: 4 weibl: 1 insg: 5	0	0	0	0	0	0	0	0	0	0	0	0	0	0	0	1	3	0	0	4		
4	130000	Sexueller Missbrauch §§ 176, 176a, 176b, 179, 182, 183, 183a StGB	männl: 67 weibl: 3 insg: 70	0	0	0	0	0	0	3	2	5	4	9	4	1	5	5	13	17	9	9	58		
4	131000	Sexueller Missbrauch von Kindern §§ 176, 176a, 176b StGB	männl: 48 weibl: 3 insg: 51	0	0	0	0	0	0	3	2	5	4	9	4	1	5	4	10	10	6	4	39		
64	131100	Sexuelle Handlungen gemäß § 176 Abs. 1 und 2 StGB	männl: 18 weibl: 2 insg: 20	0	0	0	0	0	0	2	1	3	1	4	0	0	0	3	3	5	1	2	14		

Schlüssel der Tat	Straftat	Sexus	TV insgesamt	Kinder						Jugendliche			Heranw.	< 21	Erwachsene ab 21 Jahre										
									< 14			14 < 18						21 < 25					>= 21		
				< 6	6 < 8	8 < 10	10 < 12	12 < 14		14 < 16	16 < 18				18 < 21		21 < 23	23 < 25		25 < 30	30 < 40	40 < 50	50 < 60	>= 60	
				5	6	7	8	9	10	11	12	13			14	15	16	17	18	19	20	21	22	23	24
64	131200	Exhibitionistische/sexuelle Handlungen vor Kindern gemäß § 176 Abs. 4 Nr. 1 StGB	männl: weibl: insg:	4 0 4	0 0 0	0 0 0	0 0 0	0 0 0	0 0 0	0 0 0	0 0 0	0 0 0	0 0 0	0 0 0	0 0 0	0 0 0	0 0 0	1 0 1	1 0 1	1 0 1	0 0 0	1 0 1	4 0 4		
64	131400	Einwirken auf Kinder gemäß § 176 Abs. 4 Nr. 3 und 4 StGB	männl: weibl: insg:	5 0 5	0 0 0	0 0 0	0 0 0	0 0 0	0 0 0	0 0 0	1 0 1	1 0 1	0 0 0	1 0 1	1 0 1	0 0 0	1 0 1	0 0 0	1 0 1	2 0 2	0 0 0	0 0 0	4 0 4		
64	131500	Vollzug des Beischlafs mit einem Kind oder Vornahme einer ähnlichen sexuellen Handlung gemäß § 176a Abs. 2 Nr. 1 StGB	männl: weibl: insg:	1 0 1	0 0 0	0 0 0	0 0 0	0 0 0	0 0 0	0 0 0	0 0 0	0 0 0	0 0 0	1 0 1	1 0 1	0 0 0	0 0 0	0 0 0	0 0 0	0 0 0	0 0 0	0 0 0	0 0 0		
64	131700	Sonstiger schwerer sexueller Missbrauch von Kindern gemäß § 176a StGB	männl: weibl: insg:	21 1 22	0 0 0	0 0 0	0 0 0	0 0 0	0 0 0	0 0 0	0 0 0	0 0 0	2 1 3	2 1 3	3 0 3	1 0 1	4 0 4	2 0 2	4 0 4	2 0 2	6 0 6	1 0 1	19 0 19		
4	132000	Exhibitionistische Handlungen und Erregung öffentlichen Ärgernisses §§ 183, 183a StGB	männl: weibl: insg:	13 0 13	0 0 0	0 0 0	0 0 0	0 0 0	0 0 0	0 0 0	0 0 0	0 0 0	0 0 0	0 0 0	0 0 0	0 0 0	0 0 0	1 0 1	2 0 2	4 0 4	2 0 2	4 0 4	13 0 13		
64	133000	Sexueller Missbrauch von Jugendlichen gemäß § 182 StGB	männl: weibl: insg:	5 0 5	0 0 0	0 0 0	0 0 0	0 0 0	0 0 0	0 0 0	0 0 0	0 0 0	0 0 0	0 0 0	0 0 0	0 0 0	0 0 0	0 0 0	0 0 0	3 0 3	1 0 1	1 0 1	5 0 5		
64	134000	Sexueller Missbrauch Widerstandsunfähiger gemäß § 179 StGB	männl: weibl: insg:	3 0 3	0 0 0	0 0 0	0 0 0	0 0 0	0 0 0	0 0 0	0 0 0	0 0 0	0 0 0	0 0 0	0 0 0	0 0 0	0 0 0	0 0 0	2 0 2	1 0 1	0 0 0	0 0 0	3 0 3		
4	140000	Ausnutzen sexueller Neigung gemäß §§ 180, 180a, 181a, 184, 184a, 184b, 184c, 184d, 184e, 184f StGB	männl: weibl: insg:	18 1 19	0 0 0	0 0 0	0 0 0	0 0 0	0 0 0	0 0 0	0 0 0	0 0 0	0 0 0	0 0 0	0 0 0	1 0 1	1 0 1	2 0 2	5 0 5	4 0 4	4 0 4	3 0 3	0 1 1	18 1 19	
4	141000	Förderung sexueller Handlungen Minderjähriger oder Ausbeuten von Prostituierten §§ 180, 180a StGB	männl: weibl: insg:	0 1 1	0 0 0	0 0 0	0 0 0	0 0 0	0 0 0	0 0 0	0 0 0	0 0 0	0 0 0	0 0 0	0 0 0	0 0 0	0 0 0	0 0 0	0 0 0	0 0 0	0 0 0	0 0 0	1 1 1	0 1 1	
64	141100	Förderung sexueller Handlungen Minderjähriger gemäß § 180 StGB	männl: weibl: insg:	0 1 1	0 0 0	0 0 0	0 0 0	0 0 0	0 0 0	0 0 0	0 0 0	0 0 0	0 0 0	0 0 0	0 0 0	0 0 0	0 0 0	0 0 0	0 0 0	0 0 0	0 0 0	0 0 0	1 1 1	0 1 1	
4	143000	Verbreitung pornographischer Schriften (Erzeugnisse) gemäß §§ 184, 184a, 184b, 184c, 184d StGB	männl: weibl: insg:	18 0 18	0 0 0	0 0 0	0 0 0	0 0 0	0 0 0	0 0 0	0 0 0	0 0 0	0 0 0	0 0 0	0 0 0	1 0 1	1 0 1	2 0 2	5 0 5	4 0 4	4 0 4	3 0 3	0 0 0	18 0 18	
64	143100	Verbreitung pornographischer Schriften (Erzeugnisse) an Personen unter 18 Jahren gemäß § 184 Abs. 1 Nr. 1, 2, 5 StGB	männl: weibl: insg:	1 0 1	0 0 0	0 0 0	0 0 0	0 0 0	0 0 0	0 0 0	0 0 0	0 0 0	0 0 0	0 0 0	0 0 0	0 0 0	0 0 0	0 0 0	0 0 0	1 0 1	0 0 0	0 0 0	0 0 0	1 0 1	
64	143300	Besitz/Verschaffung von Kinderpornographie gemäß § 184b Abs. 2 und 4 StGB	männl: weibl: insg:	9 0 9	0 0 0	0 0 0	0 0 0	0 0 0	0 0 0	0 0 0	0 0 0	0 0 0	0 0 0	0 0 0	0 0 0	0 0 0	0 0 0	2 0 2	2 0 2	4 0 4	1 0 1	0 0 0	9 0 9		
64	143400	Verbreitung von Kinderpornographie gemäß § 184b Abs. 1 StGB	männl: weibl: insg:	6 0 6	0 0 0	0 0 0	0 0 0	0 0 0	0 0 0	0 0 0	0 0 0	0 0 0	0 0 0	0 0 0	0 0 0	1 0 1	1 0 1	2 0 2	1 0 1	0 0 0	2 0 2	0 0 0	6 0 6		
64	143600	Besitz/Verschaffung von Jugendpornographie gemäß § 184c Abs. 2 und 4 StGB	männl: weibl: insg:	2 0 2	0 0 0	0 0 0	0 0 0	0 0 0	0 0 0	0 0 0	0 0 0	0 0 0	0 0 0	0 0 0	1 0 1	0 0 0	1 0 1	1 0 1	1 0 1	0 0 0	0 0 0	0 0 0	0 0 0	2 0 2	
4	200000	Roheitsdelikte und Straftaten gegen die persönliche Freiheit	männl: weibl: insg:	1.822 461 2.283	0 0 0	9 0 9	6 1 7	22 3 25	55 18 73	92 22 114	50 15 65	63 22 85	113 37 150	117 31 148	322 90 412	104 26 130	114 21 135	218 47 265	281 58 339	459 126 585	289 71 360	152 44 196	101 25 126	1.500 371 1.871	

Schlüssel der Tat	Straftat	Sexus	TV insgesamt	Kinder						Jugendliche			Heranw.	< 21	Erwachsene ab 21 Jahre										
									< 14			14 < 18						21 < 25					>= 21		
				< 6	6 < 8	8 < 10	10 < 12	12 < 14		14 < 16	16 < 18				18 < 21		21 < 23	23 < 25		25 < 30	30 < 40	40 < 50	50 < 60	>= 60	
				1	2	3	4	5	6	7	8	9			10	11	12	13	14	15	16	17	18	19	20
4	210000	Raub, räuberische Erpressung und räuberischer Angriff auf Kraftfahrer §§ 249-252, 255, 316a StGB	männl: weibl: insg:	119 15 134	0 0 0	0 0 0	0 0 0	0 0 0	4 0 4	4 0 4	2 0 2	14 1 15	16 1 17	18 0 18	38 1 39	9 1 10	13 1 14	22 2 24	19 3 22	29 4 33	8 0 8	3 3 6	0 2 2	81 14 95	
4	216000	Handtaschenraub	männl: weibl: insg:	1 0 1	0 0 0	0 0 0	0 0 0	0 0 0	0 0 0	0 0 0	0 0 0	0 0 0	0 0 0	1 0 1	1 0 0	0 0 0	0 0 0	0 0 0	0 0 0	0 0 0	0 0 0	0 0 0	0 0 0	0 0 0	
4	217000	Sonstige Raubüberfälle auf Straßen, Wegen oder Plätzen	männl: weibl: insg:	17 0 17	0 0 0	0 0 0	0 0 0	0 0 1	1 0 1	1 0 1	1 0 1	5 0 5	6 0 6	4 0 4	11 0 11	2 0 2	1 0 1	3 0 3	2 0 2	1 0 1	0 0 0	0 0 0	0 0 0	0 0 0	6 0 6
4	219000	Raubüberfälle in Wohnungen	männl: weibl: insg:	13 2 15	0 0 0	0 0 0	0 0 0	0 0 0	0 0 0	0 0 0	0 0 0	2 0 2	2 0 2	1 0 1	3 0 3	1 0 2	2 0 2	3 1 4	3 0 4	2 0 2	5 1 6	0 0 0	0 0 0	0 0 0	10 2 12
4	220000	Körperverletzung §§ 223-227, 229, 231 StGB	männl: weibl: insg:	1.350 374 1.724	0 0 0	9 0 9	5 0 5	18 3 21	49 16 65	81 19 100	37 11 48	48 18 66	85 29 114	89 27 116	255 75 330	89 22 111	84 18 102	173 40 213	226 51 277	325 102 427	195 57 252	108 29 137	68 20 88	1.095 299 1.394	
4	221000	Körperverletzung mit Todesfolge §§ 227, 231 StGB	männl: weibl: insg:	1 0 1	0 0 0	0 0 0	0 0 0	0 0 0	0 0 0	0 0 0	0 0 0	0 0 0	0 0 0	0 0 0	0 0 0	1 0 1	0 0 0	1 0 1	0 0 0	0 0 0	0 0 0	0 0 0	0 0 0	0 0 0	1 0 1
4	222000	Gefährliche und schwere Körperverletzung §§ 224, 226, 231 StGB	männl: weibl: insg:	369 73 442	0 0 0	2 0 2	0 0 0	7 0 7	17 1 18	26 1 27	20 3 23	19 2 21	39 5 44	39 5 44	104 11 115	29 4 33	27 5 32	56 9 65	70 14 84	78 18 96	37 12 49	12 6 18	12 3 15	265 62 327	
4	222000	Gefährliche und schwere Körperverletzung, Verstimmlung weiblicher Genitalien §§ 224, 226, 231 StGB	männl: weibl: insg:	369 73 442	0 0 0	2 0 2	0 0 0	7 0 7	17 1 18	26 1 27	20 3 23	19 2 21	39 5 44	39 5 44	104 11 115	29 4 33	27 5 32	56 9 65	70 14 84	78 18 96	37 12 49	12 6 18	12 3 15	265 62 327	
4	222100	Gefährliche und schwere Körperverletzung auf Straßen, Wegen oder Plätzen	männl: weibl: insg:	187 24 211	0 0 0	1 0 1	0 0 0	4 0 4	4 1 5	9 1 10	10 3 13	10 0 10	20 3 23	28 2 30	57 6 63	17 2 19	16 2 18	33 4 37	42 5 47	34 4 38	11 4 15	3 0 3	7 1 8	130 18 148	
4	223000	Misshandlung von Schutzbefohlenen § 225 StGB	männl: weibl: insg:	5 8 13	0 0 0	0 0 0	0 0 0	0 0 0	0 0 0	0 0 0	0 0 0	0 0 0	0 0 0	0 0 0	0 0 0	0 1 1	0 2 2	0 1 1	0 2 2	4 2 6	1 2 3	0 1 1	0 1 0	5 8 13	
64	223100	Misshandlung von Kindern	männl: weibl: insg:	3 8 11	0 0 0	0 0 0	0 0 0	0 0 0	0 0 0	0 0 0	0 0 0	0 0 0	0 0 0	0 0 0	0 0 0	0 1 1	0 1 1	0 2 2	0 2 2	3 2 5	0 2 2	0 1 1	0 0 0	3 8 11	
64	224000	Vorsätzliche einfache Körperverletzung gemäß § 223 StGB	männl: weibl: insg:	1.032 284 1.316	0 0 0	8 0 8	5 0 5	14 3 17	35 15 50	62 18 80	23 8 31	36 16 52	59 24 83	58 23 81	179 65 244	63 19 82	62 12 74	125 31 156	170 34 204	254 79 333	158 40 198	90 19 109	56 16 72	853 219 1.072	
64	225000	Fahrlässige Körperverletzung gemäß § 229 StGB	männl: weibl: insg:	40 27 67	0 0 0	0 0 0	1 0 1	0 0 0	1 1 2	2 0 3	0 0 0	1 1 2	1 1 2	1 0 1	4 2 6	1 1 2	1 2 2	2 3 4	5 9 14	13 6 19	7 4 11	7 4 11	2 1 3	36 25 61	
4	230000	Straftaten gegen die persönliche Freiheit gemäß §§ 232-233a, 234, 235, 236, 237, 238-239b, 240, 241, 316c StGB davon	männl: weibl: insg:	526 91 617	0 0 0	0 0 0	1 1 2	5 3 9	6 4 16	12 4 16	15 6 21	16 4 20	31 10 41	25 5 30	68 19 87	23 4 27	24 4 28	47 8 55	64 9 73	155 25 180	104 14 118	52 12 64	36 4 40	458 72 530	
4	231000	Menschenraub, Entziehung Minderjähriger, Kinderhandel §§ 234, 235, 236 StGB	männl: weibl: insg:	5 5 10	0 0 0	0 0 0	0 0 0	0 0 0	0 0 0	0 0 0	1 0 1	0 0 0	1 0 1	0 0 0	1 0 1	0 0 0	0 0 0	0 0 0	0 1 1	2 2 4	2 2 4	0 0 0	0 0 0	4 5 9	
64	231200	Entziehung Minderjähriger gemäß § 235 StGB	männl: weibl: insg:	5 5 10	0 0 0	0 0 0	0 0 0	0 0 0	0 0 0	0 0 0	1 0 1	0 0 0	1 0 1	0 0 0	1 0 1	0 0 0	0 0 0	0 1 1	0 2 4	0 2 4	0 2 4	0 0 0	0 0 0	4 5 9	

Schlüssel der Tat	Straftat	Sexus	TV insge- samt	Kinder						Jugendliche			Heran- w. 18 < 21	Erwachsene ab 21 Jahre												
									< 14			14 < 18					< 21			21 < 25						>= 21
				< 6	6 < 8	8 < 10	10 < 12	12 < 14		14 < 16	16 < 18			18 < 21		21 < 23	23 < 25		25 < 30	30 < 40	40 < 50	50 < 60	>= 60			
				5	6	7	8	9	10	11	12	13		14	15	16	17	18	19	20	21	22	23	24		
4	232000	Zwangsheirat, Nachstellung (Stalking), Freiheitsberaubung, Nötigung, Bedrohung §§ 237, 238, 239, 240, 241 StGB davon:	männl: weibl: insg:	518 86 604	0 0 0	0 0 0	1 1 2	5 0 9	6 3 16	12 4 20	14 6 20	16 4 20	30 10 40	25 4 29	67 18 85	22 4 26	24 4 28	46 8 54	64 8 72	152 23 175	101 13 114	52 12 64	36 4 40	451 68 519		
64	232100	Freiheitsberaubung gemäß § 239 StGB	männl: weibl: insg:	26 1 27	0 0 0	0 0 0	0 0 0	0 0 0	0 0 0	0 0 0	0 0 1	1 0 1	1 0 4	4 0 5	5 0 1	1 0 1	1 0 2	2 0 2	8 0 8	4 0 5	5 0 5	1 0 1	1 0 1	21 1 22		
4	232200	Nötigung § 240 StGB	männl: weibl: insg:	178 32 210	0 0 0	0 0 0	0 0 0	4 3 7	4 3 7	8 0 8	7 2 9	15 2 17	7 2 9	7 2 33	26 7 33	7 0 9	8 1 16	15 1 18	15 3 18	47 12 59	42 6 48	18 2 20	15 1 16	152 25 177		
64	232300	Bedrohung gemäß § 241 StGB	männl: weibl: insg:	256 44 300	0 0 0	0 1 2	1 0 5	5 0 2	2 0 9	8 1 9	7 6 13	12 2 14	19 8 27	14 1 15	41 10 51	12 4 16	13 3 16	25 7 32	30 5 35	75 9 84	47 6 53	23 6 29	15 1 16	215 34 249		
4	232400	Nachstellung (Stalking) gemäß § 238 StGB	männl: weibl: insg:	88 13 101	0 0 0	0 0 0	0 0 0	0 0 0	0 0 0	0 0 0	0 0 0	0 0 0	0 0 0	1 1 2	1 0 2	2 0 3	3 0 3	5 0 5	16 1 17	35 3 38	16 2 18	10 4 14	5 2 7	87 12 99		
4	233000	Erpresserischer Menschenraub § 239a StGB	männl: weibl: insg:	3 1 4	0 0 0	0 0 0	0 0 0	0 0 0	0 0 0	0 0 0	0 0 0	0 0 0	0 0 0	0 1 1	0 0 1	1 0 1	0 0 0	1 0 1	0 0 0	0 0 2	0 0 0	0 0 0	0 0 0	3 0 3		
4	236000	Menschenhandel zum Zweck der sexuellen Ausbeutung gemäß § 232 StGB	männl: weibl: insg:	1 0 1	0 0 0	0 0 0	0 0 0	0 0 0	0 0 0	0 0 0	0 0 0	0 0 0	0 0 0	0 0 0	0 0 0	0 0 0	0 0 0	0 0 0	0 0 0	1 0 1	0 0 0	0 0 0	0 0 0	1 0 1		
64	236100	Menschenhandel zum Zweck der sexuellen Ausbeutung gemäß § 232 Abs. 1 StGB	männl: weibl: insg:	1 0 1	0 0 0	0 0 0	0 0 0	0 0 0	0 0 0	0 0 0	0 0 0	0 0 0	0 0 0	0 0 0	0 0 0	0 0 0	0 0 0	0 0 0	0 0 0	1 0 1	0 0 0	0 0 0	0 0 0	1 0 1		
4	3***00	Diebstahl ohne erschwerende Umstände §§ 242, 247, 248a-c StGB	männl: weibl: insg:	1.232 620 1.852	1 1 2	2 4 6	13 10 23	33 20 53	32 25 57	81 60 141	61 52 113	56 44 100	117 96 213	79 36 115	277 192 469	58 30 88	68 22 90	126 52 178	158 70 228	257 89 346	150 44 194	118 63 181	146 110 256	955 428 1.383		
4	3**100	Diebstahl ohne erschwerende Umstände von Kraftwagen einschl. unbefugter Ingebrauchnahme	männl: weibl: insg:	8 0 8	0 0 0	0 0 0	0 0 0	0 0 0	0 0 0	0 0 0	0 0 1	1 0 1	1 0 1	0 0 0	1 0 1	0 0 2	2 0 2	2 0 2	0 0 0	3 0 3	2 0 2	0 0 0	0 0 0	7 0 7		
4	3**200	Diebstahl ohne erschwerende Umstände von Mopeds und Krafrädern einschl. unbefugter Ingebrauchnahme	männl: weibl: insg:	9 0 9	0 0 0	0 0 0	0 0 0	0 0 0	0 0 0	0 0 0	1 0 1	4 0 4	5 0 5	0 0 0	5 0 5	1 0 1	0 0 0	1 0 2	0 0 0	1 0 1	2 0 2	0 0 0	0 0 0	4 0 4		
4	3**300	Diebstahl ohne erschwerende Umstände von Fahrrädern einschl. unbefugter Ingebrauchnahme	männl: weibl: insg:	26 1 27	0 0 0	0 0 0	0 0 0	0 0 0	0 0 0	0 0 0	7 0 7	2 0 2	9 0 9	2 0 2	11 0 11	1 0 1	1 0 1	2 0 2	8 0 8	5 1 6	0 0 0	0 0 0	0 0 0	15 1 16		
4	3**500	Diebstahl ohne erschwerende Umstände von unbaren Zahlungsmitteln	männl: weibl: insg:	8 1 9	0 0 0	0 0 0	0 0 0	0 0 0	0 0 0	0 0 0	0 0 0	0 0 0	0 0 0	0 1 1	0 0 0	0 0 0	0 0 0	2 0 2	5 0 5	1 0 1	0 0 0	0 0 0	0 0 0	8 0 8		
4	3**800	Diebstahl ohne erschwerende Umstände von Antiquitäten, Kunst- und sakralen Gegenständen	männl: weibl: insg:	1 0 1	0 0 0	0 0 0	0 0 0	0 0 0	0 0 0	0 0 0	0 0 0	0 0 0	0 0 0	0 0 0	0 0 0	0 0 0	0 0 0	0 0 0	0 0 0	0 0 0	0 0 0	1 0 1	0 0 0	1 0 1		
4	300000	Sonstiger einfacher Diebstahl §§ 242, 247, 248a-c StGB	männl: weibl: insg:	227 86 313	0 0 0	0 0 1	1 1 2	3 1 4	4 3 7	11 3 13	15 6 21	26 8 34	28 5 33	58 16 74	15 6 21	18 5 23	33 11 44	32 14 46	50 24 74	29 6 35	10 6 16	15 9 24	169 70 239			
4	300100	Einfacher Diebstahl von Kraftwagen einschl. unbefugter Ingebrauchnahme	männl: weibl: insg:	8 0 8	0 0 0	0 0 0	0 0 0	0 0 0	0 0 0	0 0 0	0 0 0	1 0 1	1 0 1	0 0 0	1 0 1	0 0 0	2 0 2	2 0 2	0 0 0	3 0 3	2 0 2	0 0 0	0 0 0	7 0 7		

Schlüssel der Tat	Straftat	Sexus	TV insge- samt	Kinder						Jugendliche			Heran- w. 18 < 21	Erwachsene ab 21 Jahre											
									< 14			14 < 18		< 21			21 < 25						>= 21		
				< 6	6 < 8	8 < 10	10 < 12	12 < 14		14 < 16	16 < 18				21 < 23	23 < 25		25 < 30	30 < 40	40 < 50	50 < 60	>= 60			
				1	2	3	4	5	6	7	8	9		10	11	12	13	14	15	16	17	18	19	20	21
4	300200	Einfacher Diebstahl von Mopeds und Krafträdern einschl. unbefugter Ingebrauchnahme	männl: weibl: insg:	9 0 9	0 0 0	0 0 0	0 0 0	0 0 0	0 0 0	0 0 0	1 0 1	4 0 4	5 0 5	0 0 0	5 0 5	1 0 1	0 0 0	1 0 1	0 0 0	1 0 2	0 0 2	0 0 0	0 0 0	0 0 0	4 0 4
4	300300	Einfacher Diebstahl von Fahrrädern einschl. unbefugter Ingebrauchnahme	männl: weibl: insg:	25 1 26	0 0 0	0 0 0	0 0 0	0 0 0	0 0 0	0 0 0	7 0 7	2 0 2	9 0 9	2 0 2	11 0 11	1 0 1	1 0 1	2 0 2	8 0 8	4 1 5	0 0 0	0 0 0	0 0 0	0 0 0	14 1 15
4	305*00	Diebstahl ohne erschwerende Umstände in/aus Banken, Sparkassen, Postfilialen und -agenturen und dgl.	männl: weibl: insg:	2 1 3	0 0 0	0 0 0	0 0 0	0 0 0	0 0 0	0 0 0	0 0 0	0 0 0	0 0 0	0 0 0	0 0 0	0 0 0	0 0 0	0 0 0	2 0 2	0 0 0	0 0 0	0 0 0	0 1 1	0 1 1	2 3
4	310*00	Diebstahl ohne erschwerende Umstände in/aus Dienst-, Büro-, Fabrikations-, Werkstatt- und Lagerräumen	männl: weibl: insg:	19 4 23	0 0 0	0 0 0	0 0 0	0 0 0	0 0 0	0 0 0	1 0 1	4 0 4	5 0 5	2 0 2	7 0 7	2 1 3	1 0 1	3 2 4	2 0 2	4 2 6	2 1 3	1 0 1	0 0 0	0 0 0	12 4 16
4	315*00	Diebstahl ohne erschwerende Umstände in/aus Gaststätten, Kantinen, Hotels und Pensionen	männl: weibl: insg:	10 1 11	0 0 0	0 0 0	0 0 0	0 0 0	0 0 0	0 0 0	0 0 0	0 0 0	0 0 0	1 0 1	1 0 1	3 0 3	4 0 4	3 0 3	1 1 2	0 0 0	0 0 0	0 0 0	1 0 1	0 0 0	9 1 10
4	325*00	Diebstahl ohne erschwerende Umstände in/aus Kiosken, Warenhäusern, Verkaufsräumen, Selbstbedienungsläden, Schaufenstern, Schaukästen und Vitrinen	männl: weibl: insg:	912 516 1.428	1 1 2	2 4 6	13 9 22	31 19 50	26 24 50	73 57 130	46 52 98	39 40 79	85 92 177	48 30 78	206 179 385	38 22 60	47 16 63	85 38 123	106 54 160	182 60 242	107 31 138	98 56 154	128 98 226	706 337 1.043	
4	326*00	Ladendiebstahl ohne erschwerende Umstände	männl: weibl: insg:	896 509 1.405	0 1 1	2 4 6	13 9 22	29 19 48	26 24 50	70 57 127	45 52 97	35 40 75	80 92 172	47 28 75	197 177 374	38 22 60	47 16 63	85 38 123	105 54 159	179 58 237	105 31 136	97 54 151	128 97 225	699 332 1.031	
4	335*00	Diebstahl ohne erschwerende Umstände in/aus Wohnungen	männl: weibl: insg:	81 26 107	0 0 0	0 0 0	1 0 1	2 0 2	3 0 3	3 0 3	3 0 3	6 3 9	6 3 9	15 3 18	5 0 5	5 1 6	10 1 11	12 5 17	23 7 30	9 8 17	8 1 9	4 1 5	66 23 89		
4	340*00	Diebstahl ohne erschwerende Umstände in/aus Boden-/Kellerräumen, Waschküchen	männl: weibl: insg:	5 4 9	0 0 0	0 0 0	0 0 0	0 0 0	0 0 0	0 0 0	0 0 0	0 0 0	0 0 0	0 0 0	0 0 0	0 0 0	0 1 4	0 0 0	3 0 3	2 1 2	0 1 1	0 1 1	0 1 1	5 4 9	
4	345*00	Diebstahl ohne erschwerende Umstände in/aus überwiegend unbezogenen Neu- und Rohbauten, Baubuden und Baustellen	männl: weibl: insg:	4 0 4	0 0 0	0 0 0	0 0 0	0 0 0	0 0 0	0 0 0	0 0 0	0 0 0	0 0 0	0 0 0	1 0 1	0 0 0	1 0 1	0 0 0	3 0 3	0 0 0	0 0 0	0 0 0	0 0 0	4 0 4	
4	350*00	Diebstahl ohne erschwerende Umstände an/aus Kraftfahrzeugen	männl: weibl: insg:	15 3 18	0 0 0	0 0 0	0 0 0	1 0 1	1 0 1	0 0 0	0 0 0	0 0 0	0 0 0	1 0 1	2 0 2	1 1 2	0 2 2	6 0 6	2 0 2	2 0 2	1 0 1	1 0 1	0 0 0	13 3 16	
4	4**00	Diebstahl unter erschwerenden Umständen §§ 243-244a StGB	männl: weibl: insg:	261 39 300	0 0 0	0 0 0	2 0 2	3 3 6	5 3 8	7 3 10	23 8 31	30 13 43	17 13 30	17 17 34	52 16 68	19 4 23	19 1 20	38 5 43	47 5 52	84 8 92	25 2 27	11 2 13	4 2 5	209 23 232	
4	4**100	Diebstahl unter erschwerenden Umständen von Kraftwagen	männl: weibl: insg:	11 0 11	0 0 0	0 0 0	0 0 0	0 0 0	0 0 0	0 0 0	0 0 0	0 0 0	0 0 0	1 0 1	1 0 1	1 0 1	3 0 3	4 0 4	1 0 1	3 0 3	1 0 1	1 0 1	0 0 0	0 0 0	10 0 10
4	4**200	Diebstahl unter erschwerenden Umständen von Mopeds und Krafträdern	männl: weibl: insg:	11 0 11	0 0 0	0 0 0	0 0 0	0 0 0	0 0 0	0 0 0	1 0 1	3 0 3	4 0 4	1 0 1	5 0 5	1 0 1	2 0 2	3 0 3	0 0 0	2 0 2	1 0 1	0 0 0	0 0 0	0 0 0	6 0 6
4	4**300	Diebstahl unter erschwerenden Umständen von Fahrrädern	männl: weibl: insg:	59 9 68	0 0 0	0 0 0	0 0 0	1 0 1	1 1 2	1 1 2	1 1 2	3 1 4	4 2 6	5 0 5	10 3 13	4 1 5	2 1 3	6 2 8	21 2 23	18 2 20	3 0 3	0 0 0	1 0 1	0 0 0	49 6 55
4	4**500	Diebstahl unter erschwerenden Umständen von unbaren Zahlungsmitteln	männl: weibl: insg:	3 0 3	0 0 0	0 0 0	0 0 0	0 0 0	0 0 0	0 0 0	0 0 0	1 0 1	1 0 1	0 0 0	1 0 1	1 0 1	0 0 0	1 0 1	0 0 0	1 0 1	0 0 0	0 0 0	0 0 0	0 0 0	2 0 2

Schlüssel der Tat	Straftat	Sexus	TV insgesamt	Kinder						Jugendliche			Heranw.	< 21	Erwachsene ab 21 Jahre									
									< 14			14 < 18						21 < 25						>= 21
				< 6	6 < 8	8 < 10	10 < 12	12 < 14		14 < 16	16 < 18				18 < 21	21 < 23	23 < 25		25 < 30	30 < 40	40 < 50	50 < 60	>= 60	
				1	2	3	4	5	6	7	8	9			10	11	12	13	14	15	16	17	18	19
4	4**700	Diebstahl unter erschwerenden Umständen von/aus Automaten	männl: weibl: insg:	1 0 1	0 0 0	0 0 0	0 0 0	0 0 0	0 0 0	0 0 0	0 0 0	0 0 0	0 0 0	0 0 0	0 0 0	0 0 0	0 0 0	0 0 0	1 0 1	0 0 0	0 0 0	0 0 0	0 0 0	1 0 1
4	400000	Sonstiger schwerer Diebstahl §§ 243 - 244a StGB	männl: weibl: insg:	66 10 76	0 0 0	0 0 0	0 0 0	0 0 0	0 0 0	1 0 1	6 2 8	7 2 9	5 0 5	12 2 14	4 2 6	3 1 4	7 3 10	10 1 11	24 2 26	9 1 10	4 0 4	0 1 1	0 1 1	54 8 62
4	400100	Schwerer Diebstahl von Kraftwagen	männl: weibl: insg:	11 0 11	0 0 0	0 0 0	0 0 0	0 0 0	0 0 0	0 0 0	0 0 0	0 0 0	1 0 1	1 0 1	1 0 1	3 0 3	4 0 4	1 0 1	3 0 3	1 0 1	1 0 1	0 0 0	0 0 0	10 0 10
4	400200	Schwerer Diebstahl von Mopeds und Krafträdern	männl: weibl: insg:	11 0 11	0 0 0	0 0 0	0 0 0	0 0 0	0 0 0	1 0 1	3 0 3	4 0 4	1 0 1	5 0 5	1 0 1	2 0 2	3 0 3	0 0 0	2 0 2	1 0 1	0 0 0	0 0 0	0 0 0	6 0 6
4	400300	Schwerer Diebstahl von Fahrrädern	männl: weibl: insg:	51 6 57	0 0 0	0 0 0	0 0 0	1 1 2	1 1 2	1 1 2	3 1 3	4 1 5	5 0 5	10 2 12	4 1 5	2 1 3	6 2 8	20 1 21	11 1 12	3 0 3	0 0 0	1 0 1	0 0 0	41 4 45
4	400700	Schwerer Diebstahl von/aus Automaten	männl: weibl: insg:	1 0 1	0 0 0	0 0 0	0 0 0	0 0 0	0 0 0	0 0 0	0 0 0	0 0 0	0 0 0	0 0 0	0 0 0	0 0 0	0 0 0	0 0 0	1 0 1	0 0 0	0 0 0	0 0 0	0 0 0	1 0 1
4	405*00	Diebstahl unter erschwerenden Umständen in/aus Banken, Sparkassen, Postfilialen und -agenturen und dgl.	männl: weibl: insg:	6 0 6	0 0 0	0 0 0	0 0 0	0 0 0	0 0 0	0 0 0	0 0 0	0 0 0	0 0 0	0 0 0	0 0 0	0 0 0	0 0 0	0 0 0	3 0 3	2 0 2	1 0 1	0 0 0	0 0 0	6 0 6
4	405000	Schwerer Diebstahl in/aus Banken, Sparkassen, Postfilialen und -agenturen	männl: weibl: insg:	6 0 6	0 0 0	0 0 0	0 0 0	0 0 0	0 0 0	0 0 0	0 0 0	0 0 0	0 0 0	0 0 0	0 0 0	0 0 0	0 0 0	0 0 0	3 0 3	2 0 2	1 0 1	0 0 0	0 0 0	6 0 6
4	410*00	Diebstahl unter erschwerenden Umständen in/aus Dienst-, Büro-, Fabrikations-, Werkstatt- und Lagerräumen	männl: weibl: insg:	26 12 38	0 0 0	0 0 0	2 0 2	2 2 4	4 2 6	4 7 11	4 1 5	8 8 16	2 0 2	14 10 24	1 0 1	1 0 1	2 0 2	4 0 4	3 2 5	1 0 1	2 0 2	0 0 0	0 0 0	12 2 14
4	410000	Schwerer Diebstahl in/aus Dienst-, Büro-, Fabrikations-, Werkstatt- und Lagerräumen	männl: weibl: insg:	25 12 37	0 0 0	0 0 0	2 0 2	2 2 4	4 7 11	4 1 5	8 1 9	2 0 2	14 10 24	1 0 1	1 0 1	2 0 2	3 0 3	3 0 3	1 0 1	2 0 2	0 0 0	0 0 0	0 0 0	11 2 13
4	410300	Bes. schw. Fall des Diebstahls in/aus Dienst-, Büro-, Fabrikations-, Werkstatt- und Lagerräumen von Fahrrädern	männl: weibl: insg:	1 0 1	0 0 0	0 0 0	0 0 0	0 0 0	0 0 0	0 0 0	0 0 0	0 0 0	0 0 0	0 0 0	0 0 0	0 0 0	0 0 0	1 0 1	0 0 0	0 0 0	0 0 0	0 0 0	0 0 0	1 0 1
4	415*00	Diebstahl unter erschwerenden Umständen in/aus Gaststätten, Kantinen, Hotels und Pensionen	männl: weibl: insg:	10 1 11	0 0 0	0 0 0	0 0 0	0 0 0	0 0 0	0 0 0	1 1 2	1 1 2	1 0 1	2 1 3	0 0 0	0 0 0	0 0 0	1 0 1	4 0 4	2 0 2	1 0 1	0 0 0	0 0 0	8 0 8
4	415000	Bes. schw. Fall des Diebstahls in/aus Gaststätten, Kantinen, Hotels und Pensionen	männl: weibl: insg:	10 1 11	0 0 0	0 0 0	0 0 0	0 0 0	0 0 0	0 0 0	1 1 2	1 1 2	1 0 1	2 1 3	0 0 0	0 0 0	0 0 0	1 0 1	4 0 4	2 0 2	1 0 1	0 0 0	0 0 0	8 0 8
4	425*00	Schwerer Diebstahl in/aus Kiosken, Warenhäusern, Verkaufsräumen, Selbstbedienungsläden, Schaufenstern, Schaukästen und Vitrinen	männl: weibl: insg:	30 3 33	0 0 0	0 0 0	0 0 0	0 0 0	0 0 0	1 0 1	3 0 3	4 0 4	0 0 0	4 0 4	3 0 3	3 0 3	6 0 6	4 1 5	10 1 11	4 0 4	1 0 1	1 1 2	0 0 0	26 3 29
4	425000	Besonders schwerer Fall des Diebstahls in/aus Kiosken, Warenhäusern, Verkaufsräumen, Selbstbedienungsläden	männl: weibl: insg:	10 1 11	0 0 0	0 0 0	0 0 0	0 0 0	0 0 0	0 0 0	0 0 0	0 0 0	0 0 0	0 0 0	3 0 3	0 0 0	3 0 3	1 0 1	4 0 4	1 0 1	1 1 2	0 0 0	0 0 0	10 1 11
4	426*00	Besonders schwerer Fall des Ladendiebstahls	männl: weibl: insg:	21 2 23	0 0 0	0 0 0	0 0 0	0 0 0	0 0 0	1 0 1	3 0 3	4 0 4	0 0 0	4 0 4	0 0 0	3 0 3	3 0 3	3 1 4	7 1 8	3 0 3	0 0 0	1 0 1	0 0 0	17 2 19

Schlüssel der Tat	Straftat	Sexus	TV insge- samt	Kinder						Jugendliche			Heran- w. 18 < 21	Erwachsene ab 21 Jahre											
									< 14			14 < 18		< 21			21 < 25					>= 21			
				< 6	6 < 8	8 < 10	10 < 12	12 < 14		14 < 16	16 < 18			21 < 23	23 < 25	25 < 30	30 < 40	40 < 50	50 < 60	>= 60					
				1	2	3	4	5	6	7	8	9		10	11	12	13	14	15	16	17	18	19	20	21
4	426000	Besonders schwerer Fall des Ladendiebstahls	männl: weibl: insg:	21 2 23	0 0 0	0 0 0	0 0 0	0 0 0	0 0 0	0 0 0	1 0 1	3 0 3	4 0 4	0 0 0	4 0 4	0 0 0	3 0 3	3 0 3	3 1 4	7 0 8	3 0 3	0 0 0	1 0 1	17 2 19	
4	435*00	Wohnungseinbruchdiebstahl § 244 Abs. 1 Nr. 3 StGB	männl: weibl: insg:	41 4 45	0 0 0	0 0 0	0 0 0	0 0 0	0 0 0	0 0 0	0 0 0	4 0 4	4 0 4	3 0 3	7 0 7	3 1 4	2 1 3	5 2 7	10 0 10	17 1 18	1 1 2	0 0 0	1 0 1	34 4 38	
4	436*00	Tageswohnungseinbruch	männl: weibl: insg:	19 3 22	0 0 0	0 0 0	0 0 0	0 0 0	0 0 0	0 0 0	0 0 1	1 0 1	1 0 1	1 0 1	2 0 2	2 1 3	0 1 1	2 2 4	6 0 6	8 0 8	1 1 2	0 0 0	0 0 0	17 3 20	
4	440*00	Besonders schwerer Fall des Diebstahls in/aus Boden-, Kellerräumen, Waschküchen	männl: weibl: insg:	27 8 35	0 0 0	0 0 0	0 0 0	0 0 0	0 0 0	0 0 0	0 0 0	0 1 1	0 1 1	0 0 0	0 1 1	3 0 3	1 1 2	4 1 5	5 2 7	16 3 19	0 0 0	0 1 1	0 0 1	2 0 2	27 7 34
4	440000	Besonders schwerer Fall des Diebstahls in/aus Boden-, Kellerräumen, Waschküchen	männl: weibl: insg:	20 6 26	0 0 0	0 0 0	0 0 0	0 0 0	0 0 0	0 0 0	0 0 0	0 0 0	0 0 0	0 0 0	0 0 0	3 0 3	1 1 2	4 1 5	4 1 5	10 3 13	0 0 0	0 1 1	0 0 1	2 0 2	20 6 26
4	440300	Bes. schw. Fall des Diebstahls in/aus Boden-, Kellerräumen, Waschküchen von Fahrrädern	männl: weibl: insg:	11 4 15	0 0 0	0 0 0	0 0 0	0 0 0	0 0 0	0 0 0	0 0 0	0 1 1	0 1 1	0 0 0	0 1 1	0 0 0	0 0 0	0 0 0	3 1 4	8 2 10	0 0 0	0 0 0	0 0 0	0 0 0	11 3 14
4	445*00	Besonders schwerer Fall des Diebstahls in/aus überwiegend unbezogenen Neu- und Rohbauten, Baubuden und Baustellen	männl: weibl: insg:	1 0 1	0 0 0	0 0 0	0 0 0	0 0 0	0 0 0	0 0 0	0 0 0	0 0 0	0 0 0	0 0 0	0 0 0	0 0 0	0 0 0	0 0 0	0 0 0	0 0 0	0 0 0	1 0 1	0 0 0	0 0 0	1 0 1
4	445000	Besonders schwerer Fall des Diebstahls in/aus überwiegend unbezogenen Neu- und Rohbauten, Baubuden und Baustellen	männl: weibl: insg:	1 0 1	0 0 0	0 0 0	0 0 0	0 0 0	0 0 0	0 0 0	0 0 0	0 0 0	0 0 0	0 0 0	0 0 0	0 0 0	0 0 0	0 0 0	0 0 0	0 0 0	0 0 0	1 0 1	0 0 0	0 0 0	1 0 1
4	450*00	Besonders schwerer Fall des Diebstahls an/aus Kraftfahrzeugen	männl: weibl: insg:	15 0 15	0 0 0	0 0 0	0 0 0	0 0 0	0 0 0	0 0 0	1 0 1	1 0 1	2 0 2	0 0 0	2 0 2	0 0 0	3 0 3	3 0 3	1 0 1	7 0 7	1 0 1	1 0 1	0 0 0	0 0 0	13 0 13
4	450000	Besonders schwerer Fall des Diebstahls an/aus Kraftfahrzeugen von sonstigem Gut	männl: weibl: insg:	15 0 15	0 0 0	0 0 0	0 0 0	0 0 0	0 0 0	0 0 0	1 0 1	1 0 1	2 0 2	0 0 0	2 0 2	0 0 0	3 0 3	3 0 3	1 0 1	7 0 7	1 0 1	1 0 1	0 0 0	0 0 0	13 0 13
4	****00	Diebstahl insgesamt	männl: weibl: insg:	1.430 645 2.075	1 1 2	2 4 6	13 10 23	35 20 55	35 28 63	86 63 149	64 59 123	67 45 112	131 104 235	93 36 129	310 203 513	73 33 106	84 21 105	157 54 211	191 73 264	327 93 420	168 46 214	127 65 192	150 111 261	1.120 442 1.562	
4	***100	Diebstahl insgesamt von Kraftwagen einschl. unbefugter Ingebrauchnahme	männl: weibl: insg:	18 0 18	0 0 0	0 0 0	0 0 0	0 0 0	0 0 0	0 0 0	0 0 0	1 0 1	1 0 1	1 0 1	2 0 2	1 0 1	4 0 4	5 0 5	1 0 1	6 0 6	3 0 3	3 0 3	1 0 1	0 0 0	16 0 16
4	***200	Diebstahl insgesamt von Mopeds und Krafträdern einschl. unbefugter Ingebrauchnahme	männl: weibl: insg:	15 0 15	0 0 0	0 0 0	0 0 0	0 0 0	0 0 0	0 0 0	1 0 1	4 0 4	5 0 5	1 0 1	6 0 6	1 0 1	2 0 2	3 0 3	0 0 0	3 0 3	3 0 3	0 0 0	0 0 0	0 0 0	9 0 9
4	***300	Diebstahl insgesamt von Fahrrädern einschl. unbefugter Ingebrauchnahme	männl: weibl: insg:	81 10 91	0 0 0	0 0 0	0 0 0	0 0 0	1 1 2	8 1 9	5 1 6	13 2 15	7 0 7	21 3 24	5 1 6	3 1 4	8 2 10	26 2 28	22 3 25	3 0 3	3 0 3	0 0 0	1 0 1	60 7 67	
4	***500	Diebstahl insgesamt von unbaren Zahlungsmitteln	männl: weibl: insg:	11 1 12	0 0 0	0 0 0	0 0 0	0 0 0	0 0 0	0 0 0	0 0 0	1 0 1	1 0 1	0 1 1	1 1 2	1 0 1	0 0 0	1 0 1	2 0 2	6 0 6	1 0 1	0 0 0	0 0 0	0 0 0	10 0 10
4	***700	Diebstahl insgesamt von/aus Automaten	männl: weibl: insg:	1 0 1	0 0 0	0 0 0	0 0 0	0 0 0	0 0 0	0 0 0	0 0 0	0 0 0	0 0 0	0 0 0	0 0 0	0 0 0	0 0 0	0 0 0	0 0 0	1 0 1	0 0 0	0 0 0	0 0 0	0 0 0	1 0 1

Schlüssel der Tat	Straftat	Sexus	TV insgesamt	Kinder						Jugendliche			Heranw.	Erwachsene ab 21 Jahre										
									< 14			14 < 18		< 21			21 < 25						>= 21	
				< 6	6 < 8	8 < 10	10 < 12	12 < 14		14 < 16	16 < 18				18 < 21	21 < 23		23 < 25	25 < 30	30 < 40	40 < 50	50 < 60		>= 60
				1	2	3	4	5	6	7	8	9		10	11	12	13	14	15	16	17	18	19	20
4	***800	Diebstahl insgesamt von Antiquitäten, Kunst- und sakralen Gegenständen	männl: 1 weibl: 0 insg: 1	0 0 0	0 0 0	0 0 0	0 0 0	0 0 0	0 0 0	0 0 0	0 0 0	0 0 0	0 0 0	0 0 0	0 0 0	0 0 0	0 0 0	0 0 0	0 0 0	0 0 0	0 0 0	1 0 0	0 0 0	1 0 0
4	*00081	Diebstahl insgesamt in/aus Wochenend- und Gartenhaus	männl: 6 weibl: 1 insg: 7	0 0 0	0 0 0	0 0 0	0 0 0	0 0 0	0 0 0	0 0 0	1 0 1	1 0 1	1 0 1	2 0 1	0 0 0	0 0 0	0 1 1	0 0 0	0 0 0	3 0 3	0 0 0	0 0 0	1 0 0	4 1 5
4	*00096	Diebstahl insgesamt von Buntmetall	männl: 11 weibl: 3 insg: 14	0 0 0	0 0 0	0 0 0	0 0 0	0 0 0	0 0 0	0 0 0	0 0 0	0 0 0	2 0 2	2 0 2	0 1 1	1 1 2	1 2 3	2 1 3	3 0 3	3 0 3	0 0 0	0 0 0	0 0 0	9 3 12
4	*05*00	Diebstahl insgesamt in/aus Banken, Sparkassen, Postfilialen und -agenturen und dgl.	männl: 8 weibl: 1 insg: 9	0 0 0	0 0 0	0 0 0	0 0 0	0 0 0	0 0 0	0 0 0	0 0 0	0 0 0	0 0 0	0 0 0	0 0 0	0 0 0	0 0 0	0 0 0	2 0 2	3 0 3	2 0 2	1 0 1	0 0 0	8 1 9
4	*10*00	Diebstahl insgesamt in/aus Dienst-, Büro-, Fabrikations-, Werkstatt- und Lagerräumen	männl: 42 weibl: 15 insg: 57	0 0 0	0 0 0	0 0 0	2 0 2	2 2 4	4 2 6	4 7 11	8 1 9	12 8 20	4 0 4	20 10 30	3 1 4	2 0 2	5 1 6	5 0 5	6 3 9	3 1 4	3 0 3	0 0 0	0 0 0	22 5 27
4	*15*00	Diebstahl insgesamt in/aus Gaststätten, Kantinen, Hotels und Pensionen	männl: 20 weibl: 2 insg: 22	0 0 0	0 0 0	0 0 0	0 0 0	0 0 0	0 0 0	0 0 0	1 0 1	1 1 2	2 0 2	3 0 3	1 0 1	3 0 3	4 0 4	4 0 4	5 0 5	6 1 6	2 0 2	1 0 1	0 0 0	17 1 18
4	*25*00	Diebstahl gesamt in/aus Kiosken, Warenhäusern, Verkaufsräumen, Selbstbedienungsläden, Schaufenstern, Schaukästen und Vitrinen	männl: 931 weibl: 517 insg: 1.448	1 1 2	2 4 6	13 9 22	31 19 50	26 24 50	73 57 130	47 52 99	41 40 81	88 92 180	48 30 78	209 179 388	40 22 62	49 16 65	89 38 127	108 54 162	188 60 248	109 31 140	99 57 156	129 98 227	722 338 1.060	
4	*26*00	Diebstahl insgesamt Ladendiebstahl	männl: 906 weibl: 509 insg: 1.415	0 1 1	2 4 6	13 9 22	29 19 48	26 24 50	70 57 127	46 52 98	37 40 77	83 92 175	47 28 75	200 177 377	37 22 59	49 16 65	86 38 124	106 54 160	182 58 240	106 31 137	97 54 151	129 97 226	706 332 1.038	
4	*35*00	Diebstahl insgesamt in/aus Wohnungen	männl: 116 weibl: 29 insg: 145	0 0 0	0 0 0	0 0 0	1 0 1	2 0 2	3 0 3	3 0 3	6 0 6	9 0 9	9 3 12	21 3 24	8 1 9	7 1 8	15 2 17	20 5 25	37 8 45	10 9 19	8 1 9	5 1 6	95 26 121	
4	*40*00	Diebstahl insgesamt in/aus Boden-, Kellerräumen und Waschküchen	männl: 30 weibl: 12 insg: 42	0 0 0	0 0 0	0 0 0	0 0 0	0 0 0	0 0 0	0 0 0	0 1 1	0 1 1	0 0 0	0 1 1	3 0 3	1 1 2	4 1 5	7 3 10	17 3 20	0 1 1	0 2 2	2 1 3	30 11 41	
4	*45*00	Diebstahl insgesamt in/aus überwiegend unbezogenen Neu- und Rohbauten, Baubuden und Baustellen	männl: 5 weibl: 0 insg: 5	0 0 0	0 0 0	0 0 0	0 0 0	0 0 0	0 0 0	0 0 0	0 0 0	0 0 0	0 0 0	0 0 0	1 0 1	0 0 0	1 0 1	0 0 0	3 0 3	1 0 1	0 0 0	0 0 0	5 0 5	
4	*50*00	Diebstahl insgesamt an/aus Kraftfahrzeugen	männl: 30 weibl: 3 insg: 33	0 0 0	0 0 0	0 0 0	0 0 0	1 0 1	1 0 1	1 0 1	1 0 1	2 0 2	1 0 1	4 0 4	1 1 2	3 2 5	4 3 7	7 0 7	9 0 9	3 0 3	2 0 2	1 0 1	26 3 29	
4	*90*00	Diebstahl insgesamt Taschendiebstahl	männl: 6 weibl: 0 insg: 6	0 0 0	0 0 0	0 0 0	0 0 0	0 0 0	0 0 0	0 0 0	0 0 0	0 0 0	0 0 0	0 0 0	0 0 0	0 0 0	0 0 0	1 0 1	3 0 3	1 0 1	0 0 0	0 0 0	6 0 6	
4	500000	Vermögens- und Fälschungsdelikte	männl: 1.925 weibl: 1.156 insg: 3.081	0 0 0	0 0 0	1 1 2	0 0 0	1 2 3	2 3 5	45 52 97	75 48 123	120 100 220	172 133 305	294 236 530	141 96 237	173 106 279	314 202 516	378 211 589	446 249 695	254 125 379	153 86 239	86 47 133	1.631 920 2.551	
4	510000	Betrug §§ 263, 263a, 264, 264a, 265, 265a, 265b StGB	männl: 1.707 weibl: 1.055 insg: 2.762	0 0 0	0 0 0	1 1 2	0 0 0	1 1 2	2 1 3	43 51 94	68 47 115	111 98 209	161 127 288	274 226 500	134 94 228	158 103 261	292 197 489	353 193 546	381 215 596	211 114 325	125 68 193	71 42 113	1.433 829 2.262	
4	511000	Waren- und Warenkreditbetrug	männl: 238 weibl: 176 insg: 414	0 0 0	0 0 0	0 0 0	0 0 0	0 0 0	0 0 0	1 0 1	3 2 5	4 2 6	13 14 27	17 16 33	13 10 23	21 19 40	34 29 63	53 38 91	73 60 133	37 17 54	16 12 28	8 4 12	221 160 381	

Schlüssel der Tat	Straftat	Sexus	TV insge- samt	Kinder						Jugendliche			Heran- w. 18 < 21	Erwachsene ab 21 Jahre										
									< 14			14 < 18		< 21			21 < 25					>= 21		
				< 6	6 < 8	8 < 10	10 < 12	12 < 14		14 < 16	16 < 18			21 < 23	23 < 25		25 < 30	30 < 40	40 < 50	50 < 60	>= 60			
				5	6	7	8	9	10	11	12	13		14	15	16	17	18	19	20	21	22	23	24
64	511100	Betrügerisches Erlangen von Kfz	männl: weibl: insg:	3 1 4	0 0 0	0 0 0	0 0 0	0 0 0	0 0 0	0 0 0	0 0 0	0 0 0	0 0 0	0 0 0	0 0 0	1 0 1	1 0 1	0 0 0	1 0 1	1 0 0	0 0 0	0 0 0	3 1 4	
4	511200	Sonstiger Warenkreditbetrug	männl: weibl: insg:	159 119 278	0 0 0	0 0 0	0 0 0	0 0 0	0 0 0	0 0 0	1 2 3	2 2 4	3 2 5	6 9 15	9 11 20	9 8 17	13 11 24	22 19 41	35 27 62	47 41 88	26 10 36	12 7 19	8 4 12	150 108 258
64	511300	Warenbetrug	männl: weibl: insg:	88 64 152	0 0 0	0 0 0	0 0 0	0 0 0	0 0 0	0 0 0	0 0 1	1 0 1	1 0 1	7 7 14	8 7 15	4 3 7	11 8 19	15 11 26	21 14 35	29 21 50	10 6 16	4 5 9	1 0 1	80 57 137
4	513000	Beteiligungs- und Kapitalanlagebetrug	männl: weibl: insg:	11 3 14	0 0 0	0 0 0	0 0 0	0 0 0	0 0 0	0 0 0	0 0 0	0 0 0	0 0 0	0 0 0	0 0 0	0 0 0	0 0 0	0 0 0	0 0 0	0 1 8	6 2 2	2 0 3	3 0 3	11 3 14
64	513100	Prospektbetrug gemäß § 264a StGB	männl: weibl: insg:	2 1 3	0 0 0	0 0 0	0 0 0	0 0 0	0 0 0	0 0 0	0 0 0	0 0 0	0 0 0	0 0 0	0 0 0	0 0 0	0 0 0	0 0 0	0 0 0	0 1 2	0 0 0	2 0 0	0 0 0	2 1 3
64	513200	Anlagebetrug gemäß § 263 StGB	männl: weibl: insg:	10 3 13	0 0 0	0 0 0	0 0 0	0 0 0	0 0 0	0 0 0	0 0 0	0 0 0	0 0 0	0 0 0	0 0 0	0 0 0	0 0 0	0 0 0	0 0 0	1 2 6	4 2 2	2 0 2	3 0 3	10 3 13
64	513400	Beteiligungs- und Kapitalanlagebetrug	männl: weibl: insg:	1 0 1	0 0 0	0 0 0	0 0 0	0 0 0	0 0 0	0 0 0	0 0 0	0 0 0	0 0 0	0 0 0	0 0 0	0 0 0	0 0 0	0 0 0	0 0 0	0 0 1	0 0 0	1 0 0	0 0 0	1 0 1
4	514000	Geldkreditbetrug	männl: weibl: insg:	8 6 14	0 0 0	0 0 0	0 0 0	0 0 0	0 0 0	0 0 0	0 0 0	0 0 0	0 0 0	0 0 0	0 0 0	0 1 1	0 1 0	0 1 1	4 2 6	4 1 5	0 0 0	0 1 1	0 1 1	8 6 14
64	514200	Subventionsbetrug gemäß § 264 StGB	männl: weibl: insg:	0 1 1	0 0 0	0 0 0	0 0 0	0 0 0	0 0 0	0 0 0	0 0 0	0 0 0	0 0 0	0 0 0	0 0 0	0 0 0	0 0 0	0 0 0	0 1 1	0 0 0	0 0 0	0 0 0	0 0 0	0 1 1
64	514300	Kreditbetrug gemäß § 263 StGB	männl: weibl: insg:	8 5 13	0 0 0	0 0 0	0 0 0	0 0 0	0 0 0	0 0 0	0 0 0	0 0 0	0 0 0	0 0 0	0 0 0	1 1 0	0 1 1	1 1 5	4 1 5	4 1 5	0 0 0	0 1 1	0 1 1	8 5 13
4	515000	Erschleichen von Leistungen § 265a StGB	männl: weibl: insg:	1.074 621 1.695	0 0 0	0 0 0	0 1 1	0 0 1	1 0 1	1 0 2	40 46 86	62 37 99	102 83 185	138 98 236	241 182 423	106 75 181	126 61 187	232 136 368	228 108 336	204 98 302	88 55 143	52 33 85	29 9 38	833 439 1.272
4	516000	Betrug mittels rechtswidrig erlangter unbarer Zahlungsmittel	männl: weibl: insg:	32 11 43	0 0 0	0 0 0	1 0 1	0 0 0	0 0 0	1 0 1	0 1 1	0 2 2	0 3 3	4 4 8	5 7 12	2 0 2	2 1 3	4 1 5	9 0 9	9 2 11	4 1 5	4 0 1	1 0 0	27 4 31
64	516200	Betrug mittels rechtswidrig erlangter Debitkarten ohne PIN (Lastschriftverfahren)	männl: weibl: insg:	8 1 9	0 0 0	0 0 0	0 0 0	0 0 0	0 0 0	0 0 0	0 0 0	0 0 0	0 0 0	0 0 0	0 0 0	2 0 2	1 0 1	3 0 3	3 0 3	1 0 2	0 0 0	1 0 1	0 0 0	8 1 9
64	516300	Betrug mittels rechtswidrig erlangter Debitkarten mit PIN	männl: weibl: insg:	15 8 23	0 0 0	0 0 0	1 0 1	0 0 0	0 0 0	1 0 1	0 1 1	0 2 2	0 3 3	3 2 5	4 5 9	0 0 0	0 1 1	0 1 1	0 3 3	4 1 5	4 1 5	0 0 0	0 0 0	11 3 14
64	516400	Betrug mittels rechtswidrig erlangter Kreditkarten	männl: weibl: insg:	8 1 9	0 0 0	0 0 0	0 0 0	0 0 0	0 0 0	0 0 0	0 0 0	0 0 0	0 0 0	1 1 2	1 0 2	0 0 0	1 0 1	1 0 1	2 0 2	4 0 4	0 0 0	0 0 0	0 0 0	7 0 7
64	516500	Betrug mittels rechtswidrig erlangter Daten von Zahlungskarten	männl: weibl: insg:	1 1 2	0 0 0	0 0 0	0 0 0	0 0 0	0 0 0	0 0 0	0 0 0	0 0 0	0 0 0	0 1 1	0 1 0	0 0 1	1 0 1	1 0 0	0 0 0	0 0 0	0 0 0	0 0 0	0 0 0	1 0 1

Schlüssel der Tat	Straftat	Sexus	TV insge- samt	Kinder						Jugendliche			Heran- w. 18 < 21	Erwachsene ab 21 Jahre										
									< 14			14 < 18		< 21			21 < 25						>= 21	
				< 6	6 < 8	8 < 10	10 < 12	12 < 14		14 < 16	16 < 18				21 < 23	23 < 25		25 < 30	30 < 40	40 < 50	50 < 60	>= 60		
				1	2	3	4	5	6	7	8	9		10	11	12	13	14	15	16	17	18	19	20
64	516900	Betrug mittels rechtswidrig erlangter sonstiger unbarer Zahlungsmittel	männl: weibl: insg:	5 0 5	0 0 0	0 0 0	0 0 0	0 0 0	0 0 0	0 0 0	0 0 0	0 0 0	0 0 0	0 0 0	0 0 0	0 0 0	0 0 0	3 0 3	2 0 2	0 0 0	0 0 0	0 0 0	0 0 0	5 0 5
4	517000	Sonstiger Betrug	männl: weibl: insg:	419 297 716	0 0 0	0 0 0	0 0 0	0 0 0	0 0 0	2 4 6	4 7 11	6 11 17	14 21 35	20 32 52	20 18 38	21 26 47	41 44 85	75 54 129	107 67 174	86 45 131	55 26 81	35 29 64	399 265 664	
64	517100	Leistungsbetrug	männl: weibl: insg:	11 8 19	0 0 0	0 0 0	0 0 0	0 0 0	0 0 0	0 0 0	0 0 0	0 0 0	0 1 1	0 1 0	0 0 0	0 0 0	0 0 0	0 0 0	4 4 8	4 1 5	1 1 2	1 1 3	2 1 3	11 7 18
64	517200	Leistungskreditbetrug	männl: weibl: insg:	40 19 59	0 0 0	0 0 0	0 0 0	0 0 0	0 0 0	0 0 0	0 0 0	0 0 0	0 0 0	0 0 0	3 1 4	3 0 3	6 1 7	9 4 13	12 7 19	8 3 11	4 2 6	1 2 3	40 19 59	
4	517400	Betrug z.N.v. Versicherungen und Versicherungsmisbrauch §§ 263, 265 StGB	männl: weibl: insg:	6 3 9	0 0 0	0 0 0	0 0 0	0 0 0	0 0 0	0 0 0	0 0 0	0 0 0	0 0 0	0 0 0	0 0 0	0 0 0	0 0 0	1 0 1	3 1 4	0 1 1	0 1 1	0 1 2	2 3 9	6 3 9
64	517500	Computerbetrug (soweit nicht unter den Schlüssel 5163 bzw. 5179 zu erfassen) gemäß § 263a StGB	männl: weibl: insg:	9 3 12	0 0 0	0 0 0	0 0 0	0 0 0	0 0 0	0 0 0	1 0 1	1 0 1	0 1 1	1 1 2	1 0 1	1 1 2	2 1 3	0 1 1	3 0 3	3 0 3	0 0 0	0 0 0	0 0 0	8 2 10
64	517600	Provisionsbetrug	männl: weibl: insg:	6 2 8	0 0 0	0 0 0	0 0 0	0 0 0	0 0 0	0 0 0	0 0 0	0 0 0	1 1 2	1 0 2	2 0 2	0 0 0	2 0 2	1 0 1	2 0 2	0 1 1	0 0 0	0 0 0	0 0 0	5 1 6
64	517700	Betrug z.N.v. Sozialversicherungen und Sozialversicherungsträgern	männl: weibl: insg:	26 40 66	0 0 0	0 0 0	0 0 0	0 0 0	0 0 0	0 0 0	0 0 0	0 0 0	0 1 1	0 1 1	0 1 1	0 2 2	6 11 17	5 7 12	7 2 9	3 4 7	3 4 7	5 13 18	26 39 65	
64	517800	(Sonstiger) Sozialleistungsbetrug soweit nicht unter Schl. 5177 zu erfassen	männl: weibl: insg:	0 4 4	0 0 0	0 0 0	0 0 0	0 0 0	0 0 0	0 0 0	0 0 0	0 0 0	0 0 0	0 0 0	0 1 0	0 1 1	0 0 0	0 0 0	0 1 0	0 0 1	0 0 0	0 2 0	0 4 4	0 4 4
4	518100	Abrechnungsbetrug	männl: weibl: insg:	5 1 6	0 0 0	0 0 0	0 0 0	0 0 0	0 0 0	0 0 0	0 0 0	0 0 0	0 0 0	0 0 0	0 0 0	0 0 0	0 0 0	0 0 0	1 0 1	2 1 3	1 0 1	1 0 1	1 1 1	5 1 6
64	518200	Einmietbetrug	männl: weibl: insg:	19 4 23	0 0 0	0 0 0	0 0 0	0 0 0	0 0 0	0 0 0	0 0 0	0 0 0	0 0 0	0 0 0	1 0 1	1 0 1	2 0 2	6 2 8	6 1 7	4 1 5	1 0 1	0 0 0	0 0 0	19 4 23
4	518300	Kontoeröffnungs- und Überweisungsbetrug	männl: weibl: insg:	11 2 13	0 0 0	0 0 0	0 0 0	0 0 0	0 0 0	0 0 0	0 0 0	0 0 0	0 0 0	0 0 0	0 1 1	1 0 1	1 1 2	1 0 1	2 0 2	5 0 6	1 1 1	1 0 1	1 0 1	11 2 13
64	518400	Zechbetrug	männl: weibl: insg:	10 7 17	0 0 0	0 0 0	0 0 0	0 0 0	0 0 0	0 0 0	0 0 0	0 0 0	0 1 1	0 2 2	0 1 1	1 2 3	0 0 1	1 3 4	1 1 4	3 1 4	2 0 2	0 0 0	2 0 2	10 6 16
64	518800	Kreditvermittlungsbetrug	männl: weibl: insg:	1 0 1	0 0 0	0 0 0	0 0 0	0 0 0	0 0 0	0 0 0	0 0 0	0 0 0	0 0 0	0 0 0	0 0 0	0 0 0	0 0 0	0 0 0	0 0 0	0 0 1	0 0 0	0 0 0	0 0 0	1 0 1
64	518900	Sonstige weitere Betrugsarten	männl: weibl: insg:	290 210 500	0 0 0	0 0 0	0 0 0	0 0 0	0 0 0	2 4 6	3 7 10	5 11 16	13 16 29	18 27 45	13 13 26	15 23 38	28 36 64	53 37 90	73 49 122	54 32 86	43 18 61	21 11 32	272 183 455	
4	520000	Veruntreuungen §§ 266, 266a, 266b StGB	männl: weibl: insg:	40 24 64	0 0 0	0 0 0	0 0 0	0 0 0	0 0 0	0 0 0	1 1 2	1 1 2	0 0 0	1 1 2	1 1 3	2 0 3	3 0 6	5 1 6	1 5 6	10 8 18	13 1 14	7 6 13	3 2 5	39 23 62

Schlüssel der Tat	Straftat	Sexus	TV insge- samt	Kinder						Jugendliche			Heran- w. 18 < 21	Erwachsene ab 21 Jahre												
									< 14			14 < 18					< 21			21 < 25						>= 21
				< 6	6 < 8	8 < 10	10 < 12	12 < 14		14 < 16	16 < 18			18 < 21	15	21 < 23	23 < 25		25 < 30	30 < 40	40 < 50	50 < 60	>= 60			
				5	6	7	8	9	10	11	12	13		14	15	16	17	18	19	20	21	22	23	24		
4	521000	Untreue § 266 StGB	männl: weibl: insg:	20 8 28	0 0 0	0 0 0	0 0 0	0 0 0	0 0 0	0 0 0	0 0 0	1 0 1	1 0 1	0 0 0	1 0 1	0 0 2	2 0 2	0 0 0	4 2 6	8 1 9	4 3 7	1 2 3	19 8 27			
64	522000	Vorenthalten und Veruntreuen von Arbeitsentgelt gemäß § 266a StGB	männl: weibl: insg:	10 5 15	0 0 0	0 0 0	0 0 0	0 0 0	0 0 0	0 0 0	0 0 0	0 0 0	0 0 0	0 0 0	0 0 0	0 0 0	0 0 0	0 1 1	2 1 3	3 0 3	3 3 6	2 0 2	10 5 15			
64	523000	Missbrauch von Scheck- und Kreditkarten gemäß § 266b StGB	männl: weibl: insg:	10 11 21	0 0 0	0 0 0	0 0 0	0 0 0	0 0 0	0 0 0	0 0 0	0 1 1	0 1 1	0 0 0	0 1 3	1 0 1	3 1 4	1 4 5	2 5 9	0 0 2	0 0 0	0 0 0	10 10 20			
4	530000	Unterschlagung §§ 246, 247, 248a StGB	männl: weibl: insg:	171 64 235	0 0 0	0 0 0	1 0 1	0 0 0	0 1 1	1 1 2	2 0 2	8 1 9	10 1 11	11 5 16	22 7 29	7 4 11	13 1 14	20 5 25	30 8 38	48 23 71	25 9 34	16 9 25	10 3 13	149 57 206		
4	540000	Urkundenfälschung §§ 267-271, 273-279, 281 StGB	männl: weibl: insg:	50 33 83	0 0 0	0 0 0	0 0 0	0 0 0	0 1 1	0 1 1	0 1 1	1 2 3	1 3 4	4 4 8	5 8 13	3 2 5	3 3 6	6 5 11	5 7 12	13 7 20	8 2 10	8 4 12	5 4 5	45 25 70		
64	542000	Fälschung zur Erlangung von Betäubungsmitteln	männl: weibl: insg:	1 0 1	0 0 0	0 0 0	0 0 0	0 0 0	0 0 0	0 0 0	0 0 0	0 0 0	0 0 0	0 0 0	0 0 0	0 0 0	0 0 0	0 0 0	0 0 0	0 0 0	0 0 0	1 0 1	0 0 0	1 0 1		
4	543000	Fälschung beweisrelevanter Daten, Täuschung im Rechtsverkehr bei Datenverarbeitung §§ 269, 270 StGB	männl: weibl: insg:	2 1 3	0 0 0	0 0 0	0 0 0	0 0 0	0 0 0	0 0 0	0 0 0	0 0 0	0 0 0	0 0 0	0 0 0	0 0 0	2 0 2	2 0 2	0 1 1	0 0 0	0 0 0	0 0 0	0 0 0	2 1 3		
4	550000	Geld- und Wertzeichenfälschung, Fälschung von Zahlungskarten mit oder ohne Garantiefunktion, Schecks und Wechseln §§ 146-149, 151, 152, 152a, 152b StGB	männl: weibl: insg:	17 1 18	0 0 0	0 0 0	0 0 0	0 0 0	0 0 0	0 0 0	0 0 0	0 0 0	0 0 0	0 0 0	0 0 2	2 0 2	4 0 4	1 0 1	7 0 8	3 0 3	2 0 2	0 0 0	0 0 0	17 1 18		
4	551000	Geld- und Wertzeichenfälschung einschl. Vorbereitungshandlungen §§ 146 außer Abs. 1 Nr. 3, 148, 149 StGB	männl: weibl: insg:	5 0 5	0 0 0	0 0 0	0 0 0	0 0 0	0 0 0	0 0 0	0 0 0	0 0 0	0 0 0	0 0 0	0 0 0	0 0 0	0 0 0	0 0 0	0 0 0	0 0 5	0 0 0	0 0 0	0 0 0	5 0 5		
4	552000	Inverkehrbringen von Falschgeld §§ 146 Abs. 1 Nr. 3, 147 StGB	männl: weibl: insg:	9 1 10	0 0 0	0 0 0	0 0 0	0 0 0	0 0 0	0 0 0	0 0 0	0 0 0	0 0 0	0 0 0	0 0 0	1 0 1	1 0 1	1 0 1	2 1 3	3 0 3	2 0 2	0 0 0	0 0 0	9 1 10		
4	553000	Fälschung von Zahlungskarten mit oder ohne Garantiefunktion, Schecks und Wechseln gemäß §§ 152a, 152b StGB	männl: weibl: insg:	3 0 3	0 0 0	0 0 0	0 0 0	0 0 0	0 0 0	0 0 0	0 0 0	0 0 0	0 0 0	0 0 0	0 0 2	1 0 1	3 0 3	0 0 0	0 0 0	0 0 0	0 0 0	0 0 0	0 0 0	3 0 3		
4	553100	Gebrauch falscher Zahlungskarten mit oder ohne Garantiefunktion, Schecks und Wechsel gemäß §§ 152a, 152b StGB	männl: weibl: insg:	3 0 3	0 0 0	0 0 0	0 0 0	0 0 0	0 0 0	0 0 0	0 0 0	0 0 0	0 0 0	0 0 0	2 0 2	1 0 1	3 0 3	0 0 0	0 0 0	0 0 0	0 0 0	0 0 0	0 0 0	3 0 3		
4	560000	Insolvenzstraftaten §§ 283, 283a-d StGB	männl: weibl: insg:	6 1 7	0 0 0	0 0 0	0 0 0	0 0 0	0 0 0	0 0 0	0 0 0	0 0 0	0 0 0	0 0 0	0 0 0	0 0 0	0 0 0	0 0 0	0 1 1	2 0 2	4 0 4	0 0 0	0 0 0	6 1 7		
64	561000	Bankrott gemäß § 283 StGB	männl: weibl: insg:	2 0 2	0 0 0	0 0 0	0 0 0	0 0 0	0 0 0	0 0 0	0 0 0	0 0 0	0 0 0	0 0 0	0 0 0	0 0 0	0 0 0	0 0 0	0 0 0	1 0 1	1 0 1	0 0 0	0 0 0	2 0 2		
64	563000	Verletzung der Buchführungspflicht gemäß § 283b StGB	männl: weibl: insg:	4 1 5	0 0 0	0 0 0	0 0 0	0 0 0	0 0 0	0 0 0	0 0 0	0 0 0	0 0 0	0 0 0	0 0 0	0 0 0	0 0 0	0 1 1	0 0 1	1 0 3	0 0 0	0 0 0	0 0 0	4 1 5		
4	600000	Sonstige Straftatbestände (StGB)	männl: weibl: insg:	1.459 427 1.886	1 0 1	5 0 5	9 1 10	16 6 22	42 14 56	73 21 94	57 25 82	82 17 99	139 42 181	95 27 122	307 90 397	76 21 97	98 20 118	174 41 215	230 49 279	314 106 420	215 66 281	112 44 156	107 31 138	1.152 337 1.489		

Schlüssel der Tat	Straftat	Sexus	TV insge- samt	Kinder					Jugendliche			Heran- w. 18 < 21	Erwachsene ab 21 Jahre											
									< 14				14 < 18	< 21			21 < 25						>= 21	
				< 6	6 < 8	8 < 10	10 < 12	12 < 14		14 < 16	16 < 18				21 < 23	23 < 25		25 < 30	30 < 40	40 < 50	50 < 60	>= 60		
				1	2	3	4	5	6	7	8		9	10	11	12	13	14	15	16	17	18	19	20
4	610000	Erpressung § 253 StGB	männl: weibl: insg:	10 2 12	0 0 0	0 0 0	0 0 0	1 0 1	1 0 1	0 0 0	1 0 1	1 0 1	1 0 1	3 0 3	0 1 1	0 0 0	0 1 1	2 0 2	2 0 2	2 0 2	1 0 2	0 0 0	7 2 9	
4	620000	Widerstand gegen die Staatsgewalt und Straftaten gegen die öffentliche Ordnung §§ 111, 113, 114, 120, 121, 123-127, 129, 130-134, 136, 138, 140, 145, 145a, 145c, 145d StGB	männl: weibl: insg:	451 99 550	0 0 0	1 0 1	0 0 0	3 1 4	7 2 9	11 3 14	11 4 15	26 8 34	37 12 49	29 7 36	77 22 99	28 10 38	33 4 37	61 14 75	83 10 93	106 23 129	63 12 75	31 11 42	30 7 37	374 77 451
4	621000	Widerstand gegen die Staatsgewalt §§ 111, 113, 114, 120, 121 StGB	männl: weibl: insg:	146 15 161	0 0 0	0 0 0	0 0 0	1 1 2	1 1 2	1 1 2	1 1 2	7 0 7	8 1 9	14 0 14	23 2 25	11 2 13	15 0 15	26 2 28	38 3 41	40 4 44	10 1 11	4 2 6	5 1 6	123 13 136
4	621020	Widerstand gegen Vollstreckungsbeamte	männl: weibl: insg:	139 14 153	0 0 0	0 0 0	0 0 0	1 0 1	1 0 1	1 0 2	1 1 2	6 1 7	7 1 8	14 0 14	22 1 23	9 2 11	14 0 14	23 2 25	38 3 41	38 4 42	9 1 10	4 2 6	5 1 6	117 13 130
4	622000	Hausfriedensbruch §§ 123, 124 StGB	männl: weibl: insg:	239 61 300	0 0 0	0 0 0	0 0 0	5 0 5	5 0 5	6 2 8	14 8 22	20 10 30	16 6 22	41 16 57	13 5 18	14 2 16	27 7 34	39 4 43	50 14 64	40 7 47	20 8 28	22 5 27	198 45 243	
64	622100	Hausfriedensbruch gemäß § 123 StGB	männl: weibl: insg:	239 61 300	0 0 0	0 0 0	0 0 0	5 0 5	5 0 5	6 2 8	14 8 22	20 10 30	16 6 22	41 16 57	13 5 18	14 2 16	27 7 34	39 4 43	50 14 64	40 7 47	20 8 28	22 5 27	198 45 243	
4	623000	Landfriedensbruch §§ 125, 125a StGB	männl: weibl: insg:	5 0 5	0 0 0	0 0 0	0 0 0	0 0 0	0 0 0	0 0 0	1 0 1	1 0 1	0 0 0	1 0 1	0 0 0	1 0 1	1 0 1	1 0 1	2 0 2	0 0 0	0 0 0	0 0 0	0 0 0	4 0 4
4	624000	Vortäuschen einer Straftat § 145d StGB	männl: weibl: insg:	18 16 34	0 0 0	1 0 1	0 0 0	2 1 2	0 1 1	3 1 4	1 0 1	0 0 0	1 0 1	0 0 0	4 1 5	2 1 3	0 0 0	2 1 3	1 2 3	5 5 10	5 5 10	0 1 1	1 1 2	14 15 29
64	624100	Vortäuschen eines Raubes	männl: weibl: insg:	2 1 3	0 0 0	0 0 0	0 0 1	1 0 1	0 0 0	1 0 1	0 0 0	0 0 0	0 0 0	0 0 0	1 0 1	0 0 0	0 0 0	0 1 1	0 0 1	1 0 1	0 0 0	0 0 0	0 0 0	1 1 2
4	624200	Vortäuschen eines Diebstahls	männl: weibl: insg:	3 0 3	0 0 0	0 0 0	0 0 0	0 0 0	0 0 0	0 0 1	1 0 1	0 0 0	1 0 1	0 0 0	1 0 1	0 0 0	0 0 0	0 0 0	0 0 0	1 0 1	1 0 1	0 0 0	0 0 0	2 0 2
64	627000	Volksverhetzung gemäß § 130 StGB	männl: weibl: insg:	13 1 14	0 0 0	0 0 0	0 0 0	1 0 1	1 0 1	0 0 1	1 0 1	1 0 1	1 0 1	3 0 3	0 0 0	2 1 3	2 1 3	2 0 1	1 0 1	4 0 4	0 0 0	2 0 2	1 0 1	10 1 11
4	630000	Begünstigung, Strafvereitelung (ohne Strafvereitelung im Amt), Hehlerei und Geldwäsche §§ 257, 258, 259-261 StGB	männl: weibl: insg:	75 17 92	0 0 0	0 0 0	0 0 0	0 0 0	0 0 0	0 0 0	0 0 3	3 0 3	3 0 4	4 0 7	7 0 1	1 0 9	6 3 10	7 3 16	13 3 19	24 6 30	16 3 19	3 1 4	5 1 6	68 17 85
4	632000	Sonstige Hehlerei §§ 259-260a StGB	männl: weibl: insg:	57 11 68	0 0 0	0 0 0	0 0 0	0 0 0	0 0 0	0 0 0	0 0 3	3 0 3	3 0 3	3 0 3	6 0 6	1 0 1	4 2 6	5 2 7	12 2 14	22 4 26	11 1 12	1 1 2	0 1 1	51 11 62
64	632100	Sonstige gewerbsmäßige Hehlerei gemäß § 260 Abs. 1 Nr. 1 StGB	männl: weibl: insg:	2 1 3	0 0 0	0 0 0	0 0 0	0 0 0	0 0 0	0 0 0	0 0 0	0 0 0	0 0 0	0 0 0	0 0 0	0 0 0	0 0 0	0 0 0	0 0 0	1 0 2	1 0 1	0 0 0	0 0 0	2 1 3
64	632300	Sonstige Gewerbsmäßige Bandenhehlerei gemäß § 260a StGB	männl: weibl: insg:	3 1 4	0 0 0	0 0 0	0 0 0	0 0 0	0 0 0	0 0 0	0 0 0	0 0 0	0 0 0	0 0 0	0 0 0	0 0 0	0 0 0	0 0 0	1 1 2	2 0 2	0 0 0	0 0 0	0 0 0	3 1 4
64	633000	Geldwäsche, Verschleierung unrechtmäßig erlangter Vermögenswerte gemäß § 261 StGB	männl: weibl: insg:	13 4 17	0 0 0	0 0 0	0 0 0	0 0 0	0 0 0	0 0 0	0 0 0	0 0 0	0 0 0	0 0 0	0 0 0	1 1 2	1 1 2	1 0 1	0 2 1	5 2 6	2 1 2	4 0 4	4 0 4	13 4 17

Schlüssel der Tat	Straftat	Sexus	TV insgesamt	Kinder						Jugendliche			Heranw.	< 21	Erwachsene ab 21 Jahre									
									< 14			14 < 18					21 < 25						>= 21	
				< 6	6 < 8	8 < 10	10 < 12	12 < 14		14 < 16	16 < 18				18 < 21	21 < 23		23 < 25	25 < 30	30 < 40	40 < 50	50 < 60		>= 60
				1	2	3	4	5	6	7	8	9			10	11	12	13	14	15	16	17	18	19
4	640000	Brandstiftung und Herbeiführen einer Brandgefahr §§ 306-306d, 306f StGB	männl: weibl: insg:	22 3 25	0 0 0	0 0 0	0 0 0	0 0 0	5 0 5	5 0 5	4 0 4	5 0 5	9 0 9	0 0 0	14 0 14	0 0 0	0 0 0	0 0 0	3 1 4	2 2 4	0 0 0	1 0 0	2 0 1	8 3 11
4	641000	(Vorsätzliche) Brandstiftung und Herbeiführen einer Brandgefahr §§ 306-306c, 306f Abs. 1 und 2 StGB	männl: weibl: insg:	14 1 15	0 0 0	0 0 0	0 0 0	4 0 4	4 0 4	3 0 3	5 0 5	8 0 8	0 0 0	12 0 12	0 0 0	0 0 0	0 0 0	1 1 2	1 0 1	0 0 0	0 0 0	0 0 0	2 1 3	
4	650000	Wettbewerbs-, Korruptions- und Amtsdelikte §§ 258a, 298-300, 331-353d, 355, 357 StGB	männl: weibl: insg:	31 4 35	0 0 0	0 0 0	0 0 0	0 0 0	0 0 0	0 0 0	0 0 0	0 0 0	0 0 0	0 0 0	0 0 0	4 0 4	4 0 4	5 0 5	6 1 7	8 2 10	6 1 7	2 0 2	31 4 35	
4	651000	Vorteilsannahme, Bestechlichkeit §§ 331, 332, 335 StGB	männl: weibl: insg:	3 0 3	0 0 0	0 0 0	0 0 0	0 0 0	0 0 0	0 0 0	0 0 0	0 0 0	0 0 0	0 0 0	0 0 0	0 0 0	0 0 0	0 0 0	0 0 0	1 0 1	1 0 1	1 0 1	3 0 3	
64	651100	Vorteilsannahme durch einen Amtsträger oder ein für den öffentlichen Dienst besonders Verpflichteter, Richter oder Schiedsrichter	männl: weibl: insg:	1 0 1	0 0 0	0 0 0	0 0 0	0 0 0	0 0 0	0 0 0	0 0 0	0 0 0	0 0 0	0 0 0	0 0 0	0 0 0	0 0 0	0 0 0	0 0 0	0 0 0	0 0 0	1 0 1	1 0 1	
64	651200	Bestechlichkeit gemäß § 332 StGB	männl: weibl: insg:	1 0 1	0 0 0	0 0 0	0 0 0	0 0 0	0 0 0	0 0 0	0 0 0	0 0 0	0 0 0	0 0 0	0 0 0	0 0 0	0 0 0	0 0 0	0 0 0	1 0 1	0 0 0	0 0 0	0 0 0	
64	651400	Alle sonstigen besonders schweren Fälle der Bestechlichkeit gemäß § 335 StGB	männl: weibl: insg:	1 0 1	0 0 0	0 0 0	0 0 0	0 0 0	0 0 0	0 0 0	0 0 0	0 0 0	0 0 0	0 0 0	0 0 0	0 0 0	0 0 0	0 0 0	0 0 0	1 0 1	0 0 0	0 0 0	1 0 1	
4	655000	Sonstige Straftaten im Amt §§ 258a, 339-353d, 355, 357 StGB	männl: weibl: insg:	22 4 26	0 0 0	0 0 0	0 0 0	0 0 0	0 0 0	0 0 0	0 0 0	0 0 0	0 0 0	0 0 0	0 0 0	4 0 4	4 0 4	5 0 5	4 1 5	3 2 5	5 1 6	1 0 1	22 4 26	
64	655100	Körperverletzung im Amt gemäß § 340 StGB	männl: weibl: insg:	10 1 11	0 0 0	0 0 0	0 0 0	0 0 0	0 0 0	0 0 0	0 0 0	0 0 0	0 0 0	0 0 0	0 0 0	3 0 3	3 0 3	4 0 4	2 0 2	0 0 0	1 0 1	0 0 0	10 1 11	
64	656000	Wettbewerbsbeschränkende Absprachen bei Ausschreibungen gemäß § 298 StGB	männl: weibl: insg:	2 0 2	0 0 0	0 0 0	0 0 0	0 0 0	0 0 0	0 0 0	0 0 0	0 0 0	0 0 0	0 0 0	0 0 0	0 0 0	0 0 0	0 0 0	0 0 0	2 0 2	0 0 0	0 0 0	2 0 2	
4	657000	Bestechlichkeit und Bestechung im geschäftlichen Verkehr §§ 299, 300 StGB	männl: weibl: insg:	6 0 6	0 0 0	0 0 0	0 0 0	0 0 0	0 0 0	0 0 0	0 0 0	0 0 0	0 0 0	0 0 0	0 0 0	0 0 0	0 0 0	0 0 0	2 0 2	4 0 4	0 0 0	0 0 0	6 0 6	
4	657100	Bestechlichkeit und Bestechung gemäß § 299 StGB	männl: weibl: insg:	6 0 6	0 0 0	0 0 0	0 0 0	0 0 0	0 0 0	0 0 0	0 0 0	0 0 0	0 0 0	0 0 0	0 0 0	0 0 0	0 0 0	0 0 0	2 0 2	4 0 4	0 0 0	0 0 0	6 0 6	
4	660000	Strafbarer Eigennutz §§ 284, 285, 287-293, 297 StGB	männl: weibl: insg:	3 0 3	0 0 0	0 0 0	0 0 0	0 0 0	0 0 0	0 0 0	0 0 0	0 0 0	0 0 0	0 0 0	0 0 0	0 0 0	0 0 0	1 0 1	1 0 1	1 0 1	0 0 0	0 0 0	3 0 3	
4	662000	Wilderei §§ 292, 293 StGB	männl: weibl: insg:	2 0 2	0 0 0	0 0 0	0 0 0	0 0 0	0 0 0	0 0 0	0 0 0	0 0 0	0 0 0	0 0 0	0 0 0	0 0 0	0 0 0	1 0 1	1 0 1	0 0 0	0 0 0	0 0 0	2 0 2	
4	670000	Alle sonstigen Straftaten gemäß StGB - ohne Verkehrsdelikte	männl: weibl: insg:	1.006 323 1.329	1 0 1	4 0 4	9 1 10	13 5 18	30 14 44	57 20 77	47 22 69	65 10 75	112 32 144	75 20 95	244 72 316	57 11 68	65 14 79	122 25 147	157 38 195	196 81 277	141 51 192	74 31 105	72 25 97	762 251 1.013
64	671000	Verletzung der Unterhaltspflicht gemäß § 170 StGB	männl: weibl: insg:	33 1 34	0 0 0	0 0 0	0 0 0	0 0 0	0 0 0	0 0 0	0 0 0	0 0 0	0 0 0	0 0 0	0 0 0	0 0 0	0 0 0	1 0 1	16 0 16	14 1 15	2 0 2	0 0 0	33 1 34	

Schlüssel der Tat	Straftat	Sexus	TV insge- samt	Kinder						Jugendliche			Heran- w. 18 < 21	Erwachsene ab 21 Jahre												
									< 14			14 < 18					< 21			21 < 25						>= 21
				< 6	6 < 8	8 < 10	10 < 12	12 < 14		14 < 16	16 < 18			18 < 21		21 < 23	23 < 25		25 < 30	30 < 40	40 < 50	50 < 60	>= 60			
				5	6	7	8	9	10	11	12	13		14	15	16	17	18	19	20	21	22	23	24		
64	672000	Verletzung der Fürsorge- oder Erziehungspflicht gemäß § 171 StGB	männl: weibl: insg:	2 7 9	0 0 0	0 0 0	0 0 0	0 0 0	0 0 0	0 0 0	0 0 0	0 0 0	0 0 0	0 0 0	0 0 0	0 0 0	0 0 0	2 1 1	0 2 4	0 1 1	0 2 2	0 0 0	2 7 9			
4	673000	Beleidigung §§ 185-187, 189 StGB	männl: weibl: insg:	467 183 650	0 0 0	0 0 0	3 1 3	4 5 26	22 4 34	29 5 34	14 9 23	19 4 23	33 13 46	30 9 39	92 27 119	27 7 34	26 10 36	53 17 70	75 23 98	82 46 128	71 35 106	49 17 66	45 18 63	375 156 531		
4	673100	Beleidigung auf sexueller Grundlage §§ 185-187, 189 StGB	männl: weibl: insg:	82 32 114	0 0 0	0 0 0	2 0 2	1 0 1	5 3 8	8 3 11	4 2 6	4 0 10	8 2 10	8 2 10	24 7 31	3 1 4	1 6 7	4 7 11	12 3 15	16 4 20	14 7 21	10 1 11	2 3 5	58 25 83		
4	674000	Sachbeschädigung §§ 303-305a StGB	männl: weibl: insg:	455 79 534	1 0 1	4 0 4	6 1 7	9 4 13	10 10 20	30 15 45	35 6 41	45 4 49	80 10 90	45 6 51	155 31 186	29 2 31	38 2 40	67 4 71	75 8 83	85 22 107	43 8 51	8 3 11	22 3 25	300 48 348		
4	674010	Sachbeschädigung gemäß § 303 StGB ohne Schl. 6741 00 u. 6743 00	männl: weibl: insg:	301 59 360	0 0 0	1 0 1	4 1 5	5 1 6	8 7 15	18 9 27	23 5 28	33 2 35	56 7 63	23 4 27	97 20 117	15 0 15	23 2 25	38 2 40	46 7 53	66 18 84	31 6 37	7 3 10	16 3 19	204 39 243		
4	674020	Gemeinschaftliche Sachbeschädigung ohne Schl. 6743 20	männl: weibl: insg:	16 1 17	0 0 0	0 0 0	0 0 0	3 1 4	2 0 2	5 0 6	5 0 5	4 0 4	9 0 9	0 0 0	14 0 15	0 0 0	2 0 2	2 0 2	0 0 0	0 0 0	0 0 0	0 0 0	0 0 0	0 0 0	2 0 2	
4	674100	Sachbeschädigung an Kfz	männl: weibl: insg:	99 12 111	1 0 1	3 0 3	4 0 4	1 2 3	0 2 2	9 4 13	4 0 4	5 0 5	9 0 9	7 0 7	25 4 29	6 2 8	9 0 9	15 2 17	19 1 20	19 2 21	14 3 17	1 0 1	6 0 6	74 8 82		
4	674200	Datenveränderung, Computersabotage §§ 303a, 303b StGB	männl: weibl: insg:	0 3 3	0 0 0	0 0 0	0 0 0	0 1 1	0 1 1	0 1 1	0 0 0	0 0 0	0 0 0	0 0 0	0 1 1	0 0 0	0 0 0	0 0 0	0 0 0	0 2 2	0 0 0	0 0 0	0 0 0	0 0 0	0 2 2	
4	674300	Sonstige Sachbeschädigung auf Straßen, Wegen oder Plätzen	männl: weibl: insg:	76 5 81	0 0 0	0 0 0	0 0 0	1 0 1	1 0 1	2 0 2	6 1 7	9 2 11	15 3 18	22 2 24	39 5 44	10 0 10	6 0 6	16 0 16	14 0 14	6 0 6	0 0 0	0 0 0	0 0 0	1 0 1	37 0 37	
4	674310	Sonstige Sachbeschädigung auf Straßen, Wegen oder Plätzen gemäß § 303 StGB	männl: weibl: insg:	72 5 77	0 0 0	0 0 0	0 0 0	1 0 1	1 0 1	2 0 2	5 1 6	7 2 9	12 3 15	21 2 23	35 5 40	10 0 10	6 0 6	16 0 16	14 0 14	6 0 6	0 0 0	0 0 0	0 0 0	1 0 1	37 0 37	
4	674320	Gemeinschaftliche Sachbeschädigung auf Straßen, Wegen oder Plätzen	männl: weibl: insg:	5 0 5	0 0 0	0 0 0	0 0 0	0 0 0	0 0 0	0 0 0	1 0 1	2 0 2	3 0 3	1 0 1	4 0 4	1 0 1	0 0 0	1 0 1	0 0 0	0 0 0	0 0 0	0 0 0	0 0 0	0 0 0	1 0 1	
4	675000	Sprengstoff- und Strahlungsverbrechen §§ 307 - 312 StGB	männl: weibl: insg:	1 0 1	0 0 0	0 0 0	0 0 0	0 0 0	0 0 0	0 0 0	0 0 0	0 0 0	0 0 0	0 0 0	0 0 0	0 0 0	0 0 0	0 0 0	1 0 1	0 0 0	0 0 0	0 0 0	0 0 0	0 0 0	1 0 1	
64	675200	Herbeiführen einer Sprengstoffexplosion gemäß § 308 StGB	männl: weibl: insg:	1 0 1	0 0 0	0 0 0	0 0 0	0 0 0	0 0 0	0 0 0	0 0 0	0 0 0	0 0 0	0 0 0	0 0 0	0 0 0	0 0 0	0 0 0	1 0 1	0 0 0	0 0 0	0 0 0	0 0 0	0 0 0	1 0 1	
4	676000	Straftaten gegen die Umwelt §§ 324, 324a, 325-330a StGB	männl: weibl: insg:	8 0 8	0 0 0	0 0 0	0 0 0	0 0 0	0 0 0	0 0 0	0 0 0	3 0 3	3 0 3	0 0 0	3 0 3	0 0 0	0 0 0	0 0 0	2 0 2	1 0 1	0 0 0	1 0 1	1 0 1	5 0 5		
4	676400	Unerlaubter Umgang mit Abfällen § 326 außer Abs. 2 StGB	männl: weibl: insg:	6 0 6	0 0 0	0 0 0	0 0 0	0 0 0	0 0 0	0 0 0	0 0 0	3 0 3	3 0 3	0 0 0	3 0 3	0 0 0	0 0 0	0 0 0	1 0 1	0 0 0	0 0 0	1 0 1	1 0 1	3 0 3		
4	676410	Unerlaubter Umgang mit Abfällen § 326 Abs. 1	männl: weibl: insg:	6 0 6	0 0 0	0 0 0	0 0 0	0 0 0	0 0 0	0 0 0	0 0 0	3 0 3	3 0 3	0 0 0	3 0 3	0 0 0	0 0 0	0 0 0	1 0 1	0 0 0	0 0 0	1 0 1	1 0 1	3 0 3		

Schlüssel der Tat	Straftat	Sexus	TV insgesamt	Kinder						Jugendliche			Heranw.	< 21	Erwachsene ab 21 Jahre										
									< 14			14 < 18						21 < 25					>= 21		
				< 6	6 < 8	8 < 10	10 < 12	12 < 14		14 < 16	16 < 18				18 < 21		21 < 23	23 < 25		25 < 30	30 < 40	40 < 50	50 < 60	>= 60	
				5	6	7	8	9	10	11	12	13			14	15	16	17	18	19	20	21	22	23	24
64	676900	Schwere Gefährdung durch Freisetzen von Giften § 330a StGB	männl: weibl: insg:	2 0 2	0 0 0	0 0 0	0 0 0	0 0 0	0 0 0	0 0 0	0 0 0	0 0 0	0 0 0	0 0 0	0 0 0	0 0 0	0 0 0	1 0 1	1 0 1	0 0 0	0 0 0	0 0 0	2 0 2		
4	678000	Ausspähen, Abfangen von Daten einschl. Vorbereitungshandlungen gemäß §§ 202a, 202b, 202c StGB	männl: weibl: insg:	4 0 4	0 0 0	0 0 0	0 0 0	0 0 0	0 0 0	0 0 0	0 0 0	0 0 0	0 0 0	0 0 0	0 0 0	0 0 0	0 0 0	1 0 1	2 0 2	0 0 0	1 0 1	0 0 0	4 0 4		
4	700000	Strafrechtliche Nebengesetze	männl: weibl: insg:	1.035 197 1.232	2 3 5	0 0 0	0 0 0	2 0 2	1 2 3	5 5 10	10 7 17	45 13 58	55 20 75	94 18 112	154 43 197	66 20 86	97 18 115	163 38 201	279 57 336	326 43 369	87 11 98	15 4 19	11 1 12	881 154 1.035	
4	710000	Straftaten gegen strafrechtliche Nebengesetze auf dem Wirtschaftssektor	männl: weibl: insg:	62 13 75	0 0 0	0 0 0	0 0 0	0 0 0	0 0 0	0 0 0	0 0 0	1 1 2	1 1 2	0 0 0	1 1 2	0 2 2	2 1 3	2 3 5	10 3 13	22 2 24	23 3 26	1 1 2	3 0 3	61 12 73	
4	712000	Straftaten nach AktG, GenG, GmbHG, HGB, RechnungslegungsG, UmwandlungsG	männl: weibl: insg:	14 3 17	0 0 0	0 0 0	0 0 0	0 0 0	0 0 0	0 0 0	0 0 0	0 0 0	0 0 0	0 0 0	0 0 0	0 0 0	0 0 0	0 0 0	0 1 1	6 2 8	7 0 7	0 0 0	1 0 1	14 3 17	
64	712200	Insolvenzverschleppung gemäß § 15a InsO	männl: weibl: insg:	14 3 17	0 0 0	0 0 0	0 0 0	0 0 0	0 0 0	0 0 0	0 0 0	0 0 0	0 0 0	0 0 0	0 0 0	0 0 0	0 0 0	0 1 1	6 2 8	7 0 7	0 0 0	1 0 1	14 3 17		
4	715000	Straftaten im Zusammenhang mit Urheberrechtsbestimmungen (UrheberrechtsG, MarkenG, § 17 UWG, GebrauchsmusterG, GeschmacksmusterG, KunsturheberrechtsG, PatentG, HalbleiterschutzG)	männl: weibl: insg:	28 7 35	0 0 0	0 0 0	0 0 0	0 0 0	0 0 0	0 0 0	0 0 0	1 1 2	1 1 2	0 0 0	1 1 2	0 1 1	2 0 2	2 1 3	4 1 5	8 0 8	12 3 15	0 1 1	1 0 1	27 6 33	
64	715100	Softwarepiraterie (private Anwendung z.B. Computerspiele)	männl: weibl: insg:	1 0 1	0 0 0	0 0 0	0 0 0	0 0 0	0 0 0	0 0 0	0 0 0	0 0 0	0 0 0	0 0 0	0 0 0	0 0 0	0 0 0	0 0 0	0 0 0	0 0 0	1 0 1	0 0 0	0 0 0	1 0 1	
64	715200	Softwarepiraterie in Form gewerbsmäßigen Handelns	männl: weibl: insg:	1 0 1	0 0 0	0 0 0	0 0 0	0 0 0	0 0 0	0 0 0	0 0 0	0 0 0	0 0 0	0 0 0	0 0 0	0 0 0	0 0 0	0 0 0	0 0 0	0 0 0	1 0 1	0 0 0	0 0 0	1 0 1	
64	715300	Verrat von Betriebs- und Geschäftsgeheimnissen nach § 17 Abs. 1 und 4 UWG	männl: weibl: insg:	8 2 10	0 0 0	0 0 0	0 0 0	0 0 0	0 0 0	0 0 0	0 0 0	0 0 0	0 0 0	0 0 0	0 1 1	0 0 0	0 1 1	0 0 0	5 0 5	3 1 4	0 0 0	0 0 0	0 0 0	8 2 10	
64	715400	Verrat von Betriebs- und Geschäftsgeheimnissen gemäß § 17 Abs. 2 und 4 UWG	männl: weibl: insg:	2 0 2	0 0 0	0 0 0	0 0 0	0 0 0	0 0 0	0 0 0	0 0 0	0 0 0	0 0 0	0 0 0	0 0 0	0 0 0	0 0 0	0 0 0	0 0 0	0 0 0	2 0 2	0 0 0	0 0 0	2 0 2	
4	716000	Straftaten im Zusammenhang mit Lebens- und Arzneimitteln (z.B. Lebensmittel- und Futtermittelgesetzbuch, ArzneimittelG, WeinG)	männl: weibl: insg:	10 3 13	0 0 0	0 0 0	0 0 0	0 0 0	0 0 0	0 0 0	0 0 0	0 0 0	0 0 0	0 0 0	0 1 1	0 1 1	0 2 2	3 1 4	3 0 3	3 0 3	0 0 0	1 0 1	0 0 0	10 3 13	
64	716100	Straftaten nach dem Lebensmittel- und Futtermittelgesetzbuch	männl: weibl: insg:	6 0 6	0 0 0	0 0 0	0 0 0	0 0 0	0 0 0	0 0 0	0 0 0	0 0 0	0 0 0	0 0 0	0 0 0	0 0 0	0 0 0	2 0 2	0 0 0	3 0 3	0 0 0	1 0 1	0 0 0	6 0 6	
4	716200	Straftaten nach dem Arzneimittelgesetz	männl: weibl: insg:	4 3 7	0 0 0	0 0 0	0 0 0	0 0 0	0 0 0	0 0 0	0 0 0	0 0 0	0 0 0	0 0 0	1 1 1	1 1 2	2 2 2	1 1 2	3 0 3	0 0 0	0 0 0	0 0 0	0 0 0	4 3 7	
4	716210	Straftaten nach dem Arzneimittelgesetz gemäß § 95 AMG	männl: weibl: insg:	4 3 7	0 0 0	0 0 0	0 0 0	0 0 0	0 0 0	0 0 0	0 0 0	0 0 0	0 0 0	0 0 0	1 1 1	1 1 2	2 2 2	1 1 2	3 0 3	0 0 0	0 0 0	0 0 0	0 0 0	4 3 7	
4	719000	Sonstige Straftaten (Nebengesetze) auf dem Wirtschaftssektor (z.B. Rennwett- und LotterieG, UWG ohne § 17, VersicherungsaufsichtG, WirtschaftsstrafG, Gewerbeordnung)	männl: weibl: insg:	10 0 10	0 0 0	0 0 0	0 0 0	0 0 0	0 0 0	0 0 0	0 0 0	0 0 0	0 0 0	0 0 0	0 0 0	0 0 0	0 0 0	3 0 3	5 0 5	1 0 1	1 0 1	0 0 0	0 0 0	10 0 10	

Schlüssel der Tat	Straftat	Sexus	TV insgesamt	Kinder						Jugendliche			Heranw.	< 21	Erwachsene ab 21 Jahre									
									< 14			14 < 18					21 < 25						>= 21	
				< 6	6 < 8	8 < 10	10 < 12	12 < 14		14 < 16	16 < 18				18 < 21	21 < 23		23 < 25	25 < 30	30 < 40	40 < 50	50 < 60		>= 60
				1	2	3	4	5	6	7	8	9			10	11	12	13	14	15	16	17	18	19
64	719200	Straftaten nach UWG ohne § 17	männl: 1 weibl: 0 insg: 1	0 0 0	0 0 0	0 0 0	0 0 0	0 0 0	0 0 0	0 0 0	0 0 0	0 0 0	0 0 0	0 0 0	0 0 0	0 0 0	0 0 0	0 0 0	1 0 1	0 0 0	0 0 0	0 0 0	0 0 0	1 0 1
4	720000	Straftaten gegen sonstige strafrechtliche Nebengesetze-ohne Verkehrsdelikte-	männl: 236 weibl: 38 insg: 274	2 3 5	0 0 0	0 0 0	2 0 2	0 0 2	4 2 9	4 2 6	6 1 7	10 3 13	26 4 30	40 12 52	18 1 19	18 1 19	36 2 38	58 10 68	59 8 67	28 4 32	10 2 12	5 0 5	196 26 222	
64	722000	Straftaten gegen § 27 Abs. 1 des Jugendschutzgesetzes	männl: 3 weibl: 0 insg: 3	0 0 0	0 0 0	0 0 0	0 0 0	0 0 0	0 0 0	0 0 0	0 0 0	0 0 0	0 0 0	0 0 0	0 0 0	0 0 0	0 0 0	0 0 0	2 0 2	1 0 1	0 0 0	0 0 0	0 0 0	3 0 3
4	725000	Straftaten gegen das Aufenthalts-, das Asylverfahrens- und das Freizügigkeitsgesetz/EU	männl: 104 weibl: 27 insg: 131	2 3 5	0 0 0	0 0 0	2 0 2	0 2 2	4 5 9	2 2 4	3 1 4	5 3 8	17 3 20	26 11 37	4 1 5	8 0 8	12 1 13	26 4 30	22 5 27	14 4 18	4 2 6	0 0 0	78 16 94	
4	725100	Unerlaubte Einreise gemäß § 95 Abs. 1 Nr. 3 und Abs. 2 Nr. 1a Aufenthaltsgesetz	männl: 0 weibl: 4 insg: 4	0 1 1	0 0 0	0 0 0	0 0 0	0 0 1	0 2 2	0 0 0	0 0 0	0 0 0	0 0 0	0 2 2	0 0 0	0 0 0	0 0 0	0 1 1	0 1 1	0 0 0	0 0 0	0 0 0	0 2 2	
4	725200	Einschleusen von Ausländern gemäß § 96 Aufenthaltsgesetz	männl: 1 weibl: 0 insg: 1	0 0 0	0 0 0	0 0 0	0 0 0	0 0 0	0 0 0	0 0 0	0 0 0	0 0 0	0 0 0	0 0 0	0 0 0	0 0 0	0 0 0	0 0 0	0 0 0	1 0 1	0 0 0	0 0 0	0 0 0	
4	725300	Erschleichen eines Aufenthaltstitels (gemäß § 95 Abs. 2 Nr. 2 Aufenthaltsgesetz) durch unrichtige oder unvollständige Angaben oder Gebrauch eines so beschafften Aufenthaltstitels zur Täuschung im Rechtsverkehr	männl: 4 weibl: 2 insg: 6	0 0 0	0 0 0	0 0 0	0 0 0	0 0 0	0 0 0	0 0 0	0 0 0	0 0 0	0 0 0	0 0 0	0 0 0	0 0 0	0 0 0	1 1 2	1 1 2	1 0 1	1 0 1	0 0 0	4 2 6	
4	725310	Erschleichen eines Aufenthaltstitels durch Scheinehe gemäß § 95 Abs. 2 Nr. 2 Aufenthaltsgesetz	männl: 1 weibl: 1 insg: 2	0 0 0	0 0 0	0 0 0	0 0 0	0 0 0	0 0 0	0 0 0	0 0 0	0 0 0	0 0 0	0 0 0	0 0 0	0 0 0	0 0 0	1 1 2	0 0 0	0 0 0	0 0 0	0 0 0	1 1 2	
4	725320	Erschleichen oder Gebrauch eines Aufenthaltstitels (Aufenthaltsurlaubnis oder Niederlassungsbefugnis)	männl: 3 weibl: 1 insg: 4	0 0 0	0 0 0	0 0 0	0 0 0	0 0 0	0 0 0	0 0 0	0 0 0	0 0 0	0 0 0	0 0 0	0 0 0	0 0 0	0 0 0	0 0 0	1 1 2	1 0 1	1 0 1	0 0 0	3 1 4	
4	725500	Straftaten gegen §§ 84, 85 Asylverfahrensgesetz	männl: 24 weibl: 0 insg: 24	0 0 0	0 0 0	0 0 0	0 0 0	0 0 0	0 0 0	0 0 0	0 0 0	0 0 0	3 0 3	3 0 3	2 0 2	2 0 2	4 0 4	11 0 11	5 0 5	1 0 1	0 0 0	0 0 0	21 0 21	
4	725700	Unerlaubter Aufenthalt gemäß § 95 Abs. 1 Nr. 1, 2 und Abs. 2 Nr. 1b Aufenthaltsgesetz	männl: 55 weibl: 18 insg: 73	2 2 4	0 0 0	0 0 0	2 0 2	0 1 1	4 3 7	2 2 4	3 1 4	5 3 8	11 1 12	20 7 27	2 1 3	4 0 4	6 1 7	8 2 10	10 3 13	9 4 13	2 1 3	0 0 0	35 11 46	
64	725700	Unerlaubter Aufenthalt gemäß § 95 Abs. 1 Nr. 1, 2 und Abs. 2 Nr. 1b Aufenthaltsgesetz	männl: 55 weibl: 18 insg: 73	2 2 4	0 0 0	0 0 0	2 0 2	0 1 1	4 3 7	2 2 4	3 1 4	5 3 8	11 1 12	20 7 27	2 1 3	4 0 4	6 1 7	8 2 10	10 3 13	9 4 13	2 1 3	0 0 0	35 11 46	
64	725900	Sonstige Verstöße gegen das Aufenthaltsgesetz	männl: 23 weibl: 4 insg: 27	0 0 0	0 0 0	0 0 0	0 0 0	0 0 0	0 0 0	0 0 0	0 0 0	0 0 0	3 2 5	3 2 5	0 0 0	2 0 2	2 0 2	6 0 6	7 1 8	4 0 4	1 0 2	0 1 0	20 2 22	
4	726000	Straftaten gegen das Sprengstoff-, das Waffen- und das Kriegswaffenkontrollgesetz	männl: 114 weibl: 10 insg: 124	0 0 0	0 0 0	0 0 0	0 0 0	0 0 0	0 0 0	2 0 2	3 0 3	5 0 5	9 1 10	14 1 15	10 0 10	10 0 10	20 0 20	29 6 35	31 3 34	10 0 10	5 0 5	5 0 5	100 9 109	
64	726100	Straftaten gegen das Sprengstoffgesetz	männl: 43 weibl: 3 insg: 46	0 0 0	0 0 0	0 0 0	0 0 0	0 0 0	0 0 0	0 0 0	2 0 2	2 0 2	2 0 2	6 0 6	8 0 8	4 0 4	8 0 8	12 0 12	10 2 12	11 1 12	1 0 1	0 0 0	35 3 38	
64	726200	Straftaten gegen das Waffengesetz	männl: 69 weibl: 7 insg: 76	0 0 0	0 0 0	0 0 0	0 0 0	0 0 0	0 0 0	2 0 2	1 0 1	3 0 3	3 0 3	6 1 7	6 0 6	2 0 2	8 0 8	19 4 23	17 2 19	9 0 9	5 0 5	5 0 5	63 6 69	

Schlüssel der Tat	Straftat	Sexus	TV insge- samt	Kinder						Jugendliche			Heran- w. 18 < 21	Erwachsene ab 21 Jahre										
									< 14			14 < 18		< 21			21 < 25					>= 21		
				< 6	6 < 8	8 < 10	10 < 12	12 < 14		14 < 16	16 < 18			21 < 23	23 < 25		25 < 30	30 < 40	40 < 50	50 < 60	>= 60			
				5	6	7	8	9	10	11	12	13		14	15	16	17	18	19	20	21	22	23	24
64	726300	Straftaten gegen das Kriegswaffenkontrollgesetz	männl: weibl: insg:	3 0 3	0 0 0	0 0 0	0 0 0	0 0 0	0 0 0	0 0 0	0 0 0	0 0 0	0 0 0	0 0 0	0 0 0	0 0 0	0 0 0	0 0 0	3 0 3	0 0 0	0 0 0	0 0 0	3 0 3	
4	728000	Straftaten gegen das Bundes- (oder Landes-) Datenschutzgesetz	männl: weibl: insg:	1 1 2	0 0 0	0 0 0	0 0 0	0 0 0	0 0 0	0 0 0	0 0 0	0 0 0	0 0 0	0 0 0	0 0 0	0 0 0	0 0 0	0 0 0	1 0 1	0 0 0	0 0 0	0 0 0	1 1 2	
64	730000	Rauschgiftdelikte -Betäubungsmittelgesetz- (soweit nicht bereits mit anderer Schlüsselzahl erfasst)	männl: weibl: insg:	764 149 913	0 0 0	0 0 0	0 0 0	0 0 0	1 0 1	1 5 11	39 10 49	45 15 60	72 14 86	118 29 147	50 17 67	79 16 95	129 33 162	217 47 264	262 35 297	35 4 39	3 0 3	0 1 1	0 120 766	
64	731000	Allgemeine Verstöße gemäß § 29 BtMG(soweit nicht unter 7340 pp. zu erfassen)	männl: weibl: insg:	688 127 815	0 0 0	0 0 0	0 0 0	0 0 0	1 0 1	1 5 9	4 10 45	35 15 54	39 13 82	69 28 137	109 13 59	46 12 84	72 25 143	118 41 235	194 30 265	235 2 33	31 0 1	1 0 1	0 99 678	
64	731100	Allgemeiner Verstoß mit Heroin (gemäß § 29 BtMG)	männl: weibl: insg:	2 2 4	0 0 0	0 0 0	0 0 0	0 0 0	0 0 0	0 0 0	0 0 0	0 0 0	0 0 0	0 0 0	0 0 0	0 0 0	0 0 0	0 0 0	2 1 3	0 1 1	0 0 0	0 0 0	2 2 4	
64	731200	Allgemeiner Verstoß mit Kokain einschl. Crack	männl: weibl: insg:	6 1 7	0 0 0	0 0 0	0 0 0	0 0 0	0 0 0	0 0 0	0 0 0	0 0 0	0 0 0	0 0 0	0 0 0	0 0 0	0 0 0	4 1 5	2 0 2	0 0 0	0 0 0	0 0 0	6 1 7	
64	731300	Allgemeiner Verstoß mit LSD	männl: weibl: insg:	1 0 1	0 0 0	0 0 0	0 0 0	0 0 0	0 0 0	0 0 0	0 0 0	0 0 0	0 0 0	0 0 0	0 0 0	0 0 0	0 0 0	0 0 0	1 0 1	0 0 0	0 0 0	0 0 0	1 0 1	
64	731600	Allgemeiner Verstoß mit Amphetamin und seine Derivate in Pulver- oder flüssiger sowie in Tabletten- bzw. Kapselform (Ecstasy)	männl: weibl: insg:	127 25 152	0 0 0	0 0 0	0 0 0	0 0 0	0 0 0	0 1 1	2 1 3	2 2 4	8 2 10	10 4 14	8 2 10	10 1 11	18 3 21	32 7 39	55 10 65	12 1 13	0 0 0	0 0 0	0 0 0	117 21 138
64	731700	Allgemeiner Verstoß mit Methamphetamin in Pulver-, kristalliner oder flüssiger sowie in Tabletten- bzw. Kapselform	männl: weibl: insg:	143 42 185	0 0 0	0 0 0	0 0 0	0 0 0	0 0 0	0 0 0	4 0 4	4 0 4	6 4 10	10 4 14	4 4 8	13 7 20	17 12 28	45 20 65	63 7 70	8 0 8	0 0 0	0 0 0	0 1 0	133 38 171
64	731800	Allgemeiner Verstoß mit Cannabis und Zubereitungen	männl: weibl: insg:	427 56 483	0 0 0	0 0 0	0 0 0	0 0 0	1 0 1	1 3 7	27 8 35	31 11 42	55 7 62	87 18 105	36 7 43	49 5 54	85 15 97	117 15 132	125 10 135	12 0 12	1 0 1	0 0 1	0 0 0	340 38 378
64	731900	Allgemeiner Verstoß mit sonstigen Betäubungsmitteln	männl: weibl: insg:	23 4 27	0 0 0	0 0 0	0 0 0	0 0 0	0 0 0	0 1 1	3 1 4	3 2 5	0 0 0	3 2 5	1 0 1	2 0 3	3 0 7	7 0 7	10 2 12	0 0 0	0 0 0	0 0 0	0 0 0	20 2 22
64	732000	Unerlaubter Handel mit und Schmuggel von Rauschgiften gemäß § 29 BtMG	männl: weibl: insg:	43 19 62	0 0 0	0 0 0	0 0 0	0 0 0	0 0 0	2 1 3	4 0 4	6 1 7	2 2 4	8 3 11	2 3 5	4 4 8	6 7 13	14 5 19	13 4 17	2 0 2	0 0 0	0 0 0	0 0 0	35 16 51
64	732100	Unerlaubter Handel mit und Schmuggel von Heroin (§ 29 BtMG)	männl: weibl: insg:	1 0 1	0 0 0	0 0 0	0 0 0	0 0 0	0 0 0	0 0 0	0 0 0	0 0 0	0 0 0	0 0 0	0 0 0	0 0 0	0 0 0	0 0 0	1 0 1	0 0 0	0 0 0	0 0 0	0 0 0	1 0 1
64	732600	Unerlaubter Handel mit und Schmuggel von Amphetamin und seine Derivate in Pulver- oder flüssiger sowie in Tabletten- bzw. Kapselform (Ecstasy)	männl: weibl: insg:	11 6 17	0 0 0	0 0 0	0 0 0	0 0 0	0 0 0	0 0 0	1 0 1	1 0 1	0 2 2	1 2 3	0 0 0	3 1 4	3 1 4	3 2 5	3 1 3	2 1 2	0 0 0	0 0 0	0 0 0	10 4 14
64	732700	Unerlaubter Handel mit und Schmuggel von Methamphetamin in Pulver-, kristalliner oder flüssiger sowie in Tabletten- bzw. Kapselform	männl: weibl: insg:	13 5 18	0 0 0	0 0 0	0 0 0	0 0 0	0 0 0	0 0 0	0 0 0	0 0 0	0 0 0	0 0 0	1 0 1	1 0 2	2 0 3	4 3 7	7 2 9	0 0 0	0 0 0	0 0 0	0 0 0	13 5 18
64	732800	Unerlaubter Handel mit und Schmuggel von Cannabis und Zubereitungen (§ 29 BtMG)	männl: weibl: insg:	16 7 23	0 0 0	0 0 0	0 0 0	0 0 0	0 0 0	2 1 3	1 0 1	3 1 4	2 1 2	5 1 6	1 3 4	1 3 4	2 6 8	6 0 6	3 0 3	0 0 0	0 0 0	0 0 0	0 0 0	11 6 17

Schlüssel der Tat	Straftat	Sexus	TV insge- samt	Kinder						Jugendliche			Heran- w. 18 < 21	Erwachsene ab 21 Jahre										
									< 14			14 < 18		< 21			21 < 25						>= 21	
				< 6	6 < 8	8 < 10	10 < 12	12 < 14		14 < 16	16 < 18				21 < 23	23 < 25		25 < 30	30 < 40	40 < 50	50 < 60	>= 60		
				5	6	7	8	9	10	11	12	13		14	15	16	17	18	19	20	21	22	23	24
64	732900	Unerlaubter Handel mit und Schmuggel von sonstigen Betäubungsmitteln (§ 29 BtMG)	männl: weibl: insg:	3 1 4	0 0 0	0 0 0	0 0 0	0 0 0	0 0 0	0 0 0	2 0 2	2 0 2	0 0 0	2 0 2	0 0 0	0 0 0	0 0 0	1 0 1	0 1 1	0 0 0	0 0 0	0 0 0	0 0 0	1 1 2
64	733000	Unerlaubte Einfuhr von Betäubungsmitteln gemäß § 30 Abs. 1 Nr. 4 BtMG (in nicht geringer Menge)	männl: weibl: insg:	4 4 8	0 0 0	0 0 0	0 0 0	0 0 0	0 0 0	0 0 0	0 0 0	0 0 0	0 0 0	0 0 0	0 1 1	0 1 1	0 1 1	3 1 4	1 1 2	0 1 1	0 1 0	0 0 0	0 0 0	4 4 8
64	733700	Unerlaubte Einfuhr in nicht geringer Menge von Methamphetamin in Pulver-, kristalliner oder flüssiger sowie in Tabletten- bzw. Kapselform	männl: weibl: insg:	1 1 2	0 0 0	0 0 0	0 0 0	0 0 0	0 0 0	0 0 0	0 0 0	0 0 0	0 0 0	0 0 0	0 0 0	0 0 0	0 0 0	0 0 0	1 1 2	0 0 0	0 0 0	0 0 0	0 0 0	1 1 2
64	733800	Unerlaubte Einfuhr in nicht geringer Menge von Cannabis und Zubereitungen (gemäß § 30 Abs. 1 Nr. 4 BtMG)	männl: weibl: insg:	2 1 3	0 0 0	0 0 0	0 0 0	0 0 0	0 0 0	0 0 0	0 0 0	0 0 0	0 0 0	0 0 0	0 0 0	0 0 0	0 0 0	2 0 2	0 0 0	0 1 1	0 0 0	0 0 0	0 0 0	2 1 3
64	733900	Unerlaubte Einfuhr in nicht geringer Menge von sonstigen Betäubungsmitteln (gemäß § 30 Abs. 1 Nr. 4 BtMG)	männl: weibl: insg:	1 2 3	0 0 0	0 0 0	0 0 0	0 0 0	0 0 0	0 0 0	0 0 0	0 0 0	0 0 0	0 0 0	0 1 1	0 1 1	0 1 1	1 1 2	0 0 0	0 0 0	0 0 0	0 0 0	0 0 0	1 2 3
64	734000	Sonstige Verstöße gegen das BtMG	männl: weibl: insg:	49 6 55	0 0 0	0 0 0	0 0 0	0 0 0	0 0 0	0 0 0	1 0 1	1 0 1	1 0 1	2 0 2	2 1 3	6 0 6	8 1 9	14 2 16	19 2 21	4 1 5	2 0 2	0 0 0	0 0 0	47 6 53
64	734100	Unerlaubter Anbau von Betäubungsmitteln gemäß § 29 Abs. 1 Nr. 1 BtMG	männl: weibl: insg:	15 2 17	0 0 0	0 0 0	0 0 0	0 0 0	0 0 0	0 0 0	0 0 0	0 0 0	0 0 0	0 0 0	1 0 1	2 0 2	3 0 3	4 1 5	7 1 8	1 0 1	0 0 0	0 0 0	0 0 0	15 2 17
64	734500	Abgabe, Verabreichung oder Überlassung von Betäubungsmitteln an Minderjährige § 29a Abs. 1 Nr. 1 - ggf. § 30 Abs. 1 Nr. 2 BtMG	männl: weibl: insg:	5 0 5	0 0 0	0 0 0	0 0 0	0 0 0	0 0 0	0 0 0	0 0 0	0 0 0	0 0 0	0 0 0	1 0 1	1 0 1	1 0 1	3 0 3	1 0 1	0 0 0	0 0 0	0 0 0	0 0 0	5 0 5
64	734800	Unerlaubte(r) Handel, Herstellung, Abgabe und Besitz in nicht geringer Menge von Betäubungsmitteln gemäß § 29a Abs. 1 Nr. 2 BtMG	männl: weibl: insg:	30 4 34	0 0 0	0 0 0	0 0 0	0 0 0	0 0 0	0 0 0	1 0 1	1 0 1	1 0 1	2 0 2	1 0 1	3 0 3	4 1 5	8 1 9	11 1 12	3 1 4	2 0 2	0 0 0	0 0 0	28 4 32
64	740000	Straftaten gegen strafrechtliche Nebengesetze auf dem Umwelt- und Verbraucherschutzsektor (neben Schlüssel 716000)	männl: weibl: insg:	11 5 16	0 0 0	0 0 0	0 0 0	0 0 0	0 0 0	0 0 0	0 1 1	0 1 1	0 0 0	0 1 1	1 0 1	0 1 0	1 1 2	3 1 4	1 1 2	1 0 1	0 1 1	2 1 3	3 0 3	11 4 15
64	741000	Straftaten nach dem Chemikaliengesetz	männl: weibl: insg:	1 0 1	0 0 0	0 0 0	0 0 0	0 0 0	0 0 0	0 0 0	0 0 0	0 0 0	0 0 0	0 0 0	0 0 0	0 0 0	0 0 0	0 0 0	0 0 0	0 0 0	0 0 0	0 0 0	0 0 0	1 0 1
64	742000	Straftaten nach dem Infektionsschutz- und TierGesG	männl: weibl: insg:	1 1 2	0 0 0	0 0 0	0 0 0	0 0 0	0 0 0	0 0 0	0 0 0	0 0 0	0 0 0	0 0 0	0 0 0	0 0 0	0 0 0	0 0 0	0 0 0	0 0 0	0 0 0	1 0 1	0 1 0	1 1 2
64	743000	Straftaten nach dem Bundesnaturschutz-, Tierschutz-, Bundesjagd- und PflanzenschutzG	männl: weibl: insg:	9 4 13	0 0 0	0 0 0	0 0 0	0 0 0	0 0 0	0 0 0	0 1 1	0 1 1	0 0 0	0 1 1	1 0 1	0 1 0	1 0 2	3 1 4	1 1 2	0 0 0	2 0 2	0 0 0	2 0 2	9 3 12
4	890000	Straftaten insgesamt, jedoch ohne Verstöße gegen das Aufenthalts-, das Asylverfahrens- und das Freizügigkeitsgesetz/EU (Schlüssel 7250)	männl: weibl: insg:	6.238 2.500 8.738	2 1 3	14 4 18	26 13 39	60 28 88	106 55 161	208 101 309	168 136 304	242 120 362	410 256 666	434 210 644	1.052 567 1.619	353 163 516	457 166 623	810 329 1.139	1.074 380 1.454	1.504 510 2.014	858 286 1.144	522 225 747	418 203 621	5.186 1.933 7.119
4	891000	Rauschgiftkriminalität	männl: weibl: insg:	765 149 914	0 0 0	0 0 0	0 0 0	0 0 0	1 0 1	1 0 1	6 5 11	39 10 49	45 15 60	72 14 86	118 29 147	50 17 67	79 16 95	129 33 162	217 47 264	262 35 297	35 4 39	4 0 4	0 1 1	647 120 767
4	891100	direkte Beschaffungskriminalität	männl: weibl: insg:	1 0 1	0 0 0	0 0 0	0 0 0	0 0 0	0 0 0	0 0 0	0 0 0	0 0 0	0 0 0	0 0 0	0 0 0	0 0 0	0 0 0	0 0 0	0 0 0	0 0 0	0 0 0	1 0 1	0 0 0	1 0 1

Schlüssel der Tat	Straftat	Sexus	TV insge- samt	Kinder						Jugendliche			Heran- w. 18 < 21	Erwachsene ab 21 Jahre											
									< 14			14 < 18		< 21			21 < 25					>= 21			
				< 6	6 < 8	8 < 10	10 < 12	12 < 14		14 < 16	16 < 18			21 < 23	23 < 25	25 < 30		30 < 40	40 < 50	50 < 60	>= 60				
				1	2	3	4	5	6	7	8	9		10	11	12	13	14	15	16	17	18	19	20	21
4	892000	Gewaltkriminalität	männl: weibl: insg:	492 91 583	0 0 0	2 0 2	0 0 0	7 0 7	19 1 20	28 1 29	25 3 28	29 4 33	54 7 61	52 6 58	134 14 148	42 6 48	41 6 47	83 12 95	90 16 106	108 22 130	47 13 60	17 9 26	13 5 18	358 77 435	
4	893000	Wirtschaftskriminalität	männl: weibl: insg:	150 38 188	0 0 0	0 0 0	0 0 0	0 0 0	0 0 0	0 0 0	0 0 0	0 0 0	0 0 0	2 0 2	2 0 2	0 1 1	5 2 6	5 2 7	8 7 15	40 7 47	56 10 66	23 10 33	16 2 18	148 38 186	
4	893100	bei Betrug	männl: weibl: insg:	84 24 108	0 0 0	0 0 0	0 0 0	0 0 0	0 0 0	0 0 0	0 0 0	0 0 0	0 0 0	2 0 2	2 0 2	0 0 0	2 1 3	2 1 3	5 4 9	23 4 27	28 8 36	12 6 18	12 1 13	82 24 106	
4	893200	Insolvenzstraftaten gemäß StGB und Nebenstrafrecht	männl: weibl: insg:	19 4 23	0 0 0	0 0 0	0 0 0	0 0 0	0 0 0	0 0 0	0 0 0	0 0 0	0 0 0	0 0 0	0 0 0	0 0 0	0 0 0	0 0 0	0 2 2	8 2 10	10 0 10	0 0 0	1 0 1	19 4 23	
4	893300	Wirtschaftskriminalität im Anlage- und Finanzierungsbereich pp.	männl: weibl: insg:	11 3 14	0 0 0	0 0 0	0 0 0	0 0 0	0 0 0	0 0 0	0 0 0	0 0 0	0 0 0	0 0 0	0 0 0	0 0 0	0 0 0	0 0 0	0 0 0	0 1 1	6 2 8	2 0 2	3 0 3	11 3 14	
4	893400	Wettbewerbsdelikte	männl: weibl: insg:	15 3 18	0 0 0	0 0 0	0 0 0	0 0 0	0 0 0	0 0 0	0 0 0	0 0 0	0 0 0	0 0 0	0 1 1	0 1 1	1 1 2	0 0 0	0 0 0	6 0 6	8 2 10	0 0 0	0 0 0	0 0 0	15 3 18
4	893500	Wirtschaftskriminalität im Zusammenhang mit Arbeitsverhältnissen	männl: weibl: insg:	15 6 21	0 0 0	0 0 0	0 0 0	0 0 0	0 0 0	0 0 0	0 0 0	0 0 0	0 0 0	0 0 0	0 0 0	0 0 0	0 0 0	0 0 0	0 1 1	3 1 4	5 0 5	4 3 7	4 1 4	3 6 21	
4	893600	Betrug und Untreue im Zusammenhang mit Beteiligungen und Kapitalanlagen	männl: weibl: insg:	11 3 14	0 0 0	0 0 0	0 0 0	0 0 0	0 0 0	0 0 0	0 0 0	0 0 0	0 0 0	0 0 0	0 0 0	0 0 0	0 0 0	0 0 0	0 0 0	0 1 1	6 2 8	2 0 2	3 0 3	11 3 14	
4	894000	Sexueller Missbrauch von Kindern	männl: weibl: insg:	48 3 51	0 0 0	0 0 0	0 0 0	0 0 0	0 0 0	0 0 0	3 0 3	2 0 2	5 0 5	4 1 5	9 1 10	4 0 4	1 0 1	5 0 5	4 0 4	10 1 11	10 1 11	6 0 6	4 0 4	39 2 41	
4	895000	Menschenhandel insgesamt	männl: weibl: insg:	1 0 1	0 0 0	0 0 0	0 0 0	0 0 0	0 0 0	0 0 0	0 0 0	0 0 0	0 0 0	0 0 0	0 0 0	0 0 0	0 0 0	0 0 0	0 0 0	1 0 1	0 0 0	0 0 0	0 0 0	0 0 0	1 0 1
4	896000	Straftaten gegen Bestimmungen zum Schutze der Jugend	männl: weibl: insg:	4 0 4	0 0 0	0 0 0	0 0 0	0 0 0	0 0 0	0 0 0	0 0 0	0 0 0	0 0 0	0 0 0	0 0 0	0 0 0	0 0 0	0 0 0	0 0 0	3 0 3	1 0 1	0 0 0	0 0 0	0 0 0	4 0 4
4	897000	Computerkriminalität	männl: weibl: insg:	32 14 46	0 0 0	0 0 0	1 0 1	0 0 0	0 1 1	1 1 2	0 1 1	1 2 3	1 3 4	3 2 5	5 6 11	1 0 1	3 2 5	4 2 6	4 2 6	9 3 12	9 1 10	9 1 10	1 0 1	0 0 0	27 8 35
4	898000	Straftaten insgesamt auf dem Umwelt- und Verbraucherschutzsektor	männl: weibl: insg:	32 7 39	0 0 0	0 0 0	0 0 0	0 0 0	0 0 0	0 0 0	0 0 0	3 1 4	3 1 4	0 0 0	3 1 4	1 1 2	0 1 1	1 2 3	10 2 12	6 1 7	4 0 4	3 1 4	5 1 5	29 6 35	
4	898100	Umweltstraftaten gemäß 29. Abschnitt des StGB	männl: weibl: insg:	8 0 8	0 0 0	0 0 0	0 0 0	0 0 0	0 0 0	0 0 0	0 0 0	3 0 3	3 0 3	0 0 0	3 0 3	0 0 0	0 0 0	0 0 0	2 0 2	1 0 1	0 0 0	1 0 1	1 0 1	5 0 5	
4	898200	Sonstige Straftaten nach dem StGB mit Umweltrelevanz	männl: weibl: insg:	3 0 3	0 0 0	0 0 0	0 0 0	0 0 0	0 0 0	0 0 0	0 0 0	0 0 0	0 0 0	0 0 0	0 0 0	0 0 0	0 0 0	0 0 0	2 0 2	1 0 1	0 0 0	0 0 0	0 0 0	3 0 3	
4	898300	Straftaten auf dem Umwelt- und Verbraucherschutzsektor gemäß strafrechtlicher Nebengesetze	männl: weibl: insg:	21 7 28	0 0 0	0 0 0	0 0 0	0 0 0	0 0 0	0 0 0	0 0 0	1 1 1	1 1 1	0 0 0	1 1 1	1 1 2	1 1 3	2 2 8	1 1 3	6 2 8	4 1 5	4 0 4	2 1 3	4 1 4	21 6 27

Schlüssel der Tat	Straftat	Sexus	TV insge- samt	Kinder					Jugendliche			Heran- w. 18 < 21	< 21	Erwachsene ab 21 Jahre										
								< 14			14 < 18						21 < 25						>= 21	
				< 6	6 < 8	8 < 10	10 < 12	12 < 14	14 < 16	16 < 18	18 < 21			21 < 23	23 < 25	25 < 30	30 < 40	40 < 50	50 < 60	>= 60	23	24		
				5	6	7	8	9	10	11	12			13	14	15	16	17	18	19	20	21	22	23
4	899000	Straßenkriminalität	männl: weibl: insg:	506 49 555	1 0 1	4 0 4	4 0 4	6 2 8	8 3 11	23 5 28	28 5 33	33 2 35	61 7 68	64 4 68	148 16 164	41 6 47	44 5 49	85 11 96	106 7 113	93 7 100	43 7 50	10 0 10	21 1 22	358 33 391
4	899100	Straßenraub	männl: weibl: insg:	18 0 18	0 0 0	0 0 0	0 0 0	1 0 1	1 0 1	1 0 1	5 0 5	6 0 6	5 0 5	12 0 12	2 0 2	1 0 1	3 0 3	2 0 2	1 0 1	0 0 0	0 0 0	0 0 0	0 0 0	6 0 6
4	899200	Straßendiebstahl	männl: weibl: insg:	134 10 144	0 0 0	0 0 0	0 0 0	2 1 3	2 1 3	9 1 10	8 0 8	17 1 18	9 0 9	28 2 30	8 2 10	12 3 15	20 5 25	32 1 33	37 2 39	12 0 12	2 0 2	3 0 3	106 8 114	
4	899500	Sachbeschädigung durch Graffiti insgesamt	männl: weibl: insg:	63 4 67	0 0 0	0 0 0	3 1 4	4 0 4	7 1 8	7 0 7	10 2 12	17 2 19	10 1 11	34 4 38	6 0 6	9 0 9	15 0 15	12 0 12	2 0 2	0 0 0	0 0 0	0 0 0	0 0 0	29 0 29
4	892500	Mord und Totschlag insgesamt	männl: weibl: insg:	1 3 4	0 0 0	0 0 0	0 0 0	0 0 0	0 0 0	0 0 0	0 0 0	0 1 1	0 1 1	0 0 0	0 1 1	0 1 1	0 0 0	0 1 1	1 0 1	0 0 0	0 1 1	0 1 0	0 0 0	1 2 3

Liste:

Beschreibung:

Auswertebereich:

Auswertezeitraum:

Filter:

Details:

B-020; Nullwerte=aus

TV nach Alter und Geschlecht - keine Einschränkung - Auflistung nach Delikten - nur Obergruppen - Sonstige - Tatverdächtige

Tatortgemeinde; Hierarchie=an - Gera

Januar 2014 - Dezember 2014

keine Einschränkung

Schlüssel der Tat	Straftat	Sexus	TV insge- samt	Kinder						Jugendliche			Heran- w. 18 < 21	Erwachsene ab 21 Jahre											
									< 14			14 < 18				< 21	21 < 25							>= 21	
				< 6	6 < 8	8 < 10	10 < 12	12 < 14		14 < 16	16 < 18			18 < 21		21 < 23	23 < 25		25 < 30	30 < 40	40 < 50	50 < 60	>= 60		
				5	6	7	8	9	10	11	12	13		14	15	16	17	18	19	20	21	22	23	24	
64	-----	Straftaten insgesamt	männl: weibl: insg:	2.674 1.117 3.791	0 0 0	0 1 15	11 4 28	18 10 74	43 31 118	72 46 110	60 50 110	87 52 139	147 102 249	205 54 259	424 202 626	120 55 175	201 70 271	321 125 446	467 182 649	640 217 857	379 146 525	260 125 385	183 120 303	2.250 915 3.165	
4	000000	Straftaten gegen das Leben	männl: weibl: insg:	4 1 5	0 0 0	0 0 0	0 0 0	0 0 0	0 0 0	0 0 0	0 0 0	0 0 0	0 0 0	0 0 0	0 0 0	0 0 0	2 0 2	2 0 2	2 0 2	0 0 0	0 0 0	0 0 0	0 1 0	4 1 5	
4	010000	Mord § 211 StGB	männl: weibl: insg:	0 1 1	0 0 0	0 0 0	0 0 0	0 0 0	0 0 0	0 0 0	0 0 0	0 0 0	0 0 0	0 0 0	0 0 0	0 0 0	0 0 0	0 0 0	0 0 0	0 0 0	0 0 0	0 1 1	0 1 1	0 1 1	
4	020000	Totschlag und Tötung auf Verlangen §§ 212, 213, 216 StGB	männl: weibl: insg:	4 0 4	0 0 0	0 0 0	0 0 0	0 0 0	0 0 0	0 0 0	0 0 0	0 0 0	0 0 0	0 0 0	0 0 0	0 0 0	2 0 2	2 0 2	2 0 2	0 0 0	0 0 0	0 0 0	0 0 0	0 0 0	4 0 4
4	100000	Straftaten gegen die sexuelle Selbstbestimmung	männl: weibl: insg:	62 5 67	0 0 0	0 0 0	0 0 0	0 0 0	0 0 0	0 0 0	3 0 3	1 1 2	4 1 5	7 0 7	11 1 12	3 0 3	5 0 5	8 0 8	9 1 10	15 1 16	13 1 14	5 1 6	1 1 1	51 0 55	
4	110000	Straftaten gegen die sexuelle Selbstbestimmung unter Gewaltanwendung oder Ausnutzen eines Abhängigkeitsverhältnisses §§ 174, 174a, 174b, 174c, 177, 178 StGB	männl: weibl: insg:	29 0 29	0 0 0	0 0 0	0 0 0	0 0 0	0 0 0	0 0 0	0 0 0	0 0 0	0 0 0	4 0 4	4 0 4	3 0 3	0 0 0	3 0 3	5 0 5	7 0 7	7 0 7	3 0 3	0 0 0	0 0 0	25 0 25
4	111000	Vergewaltigung und sexuelle Nötigung §§ 177 Abs. 2, 3 und 4, 178 StGB	männl: weibl: insg:	12 0 12	0 0 0	0 0 0	0 0 0	0 0 0	0 0 0	0 0 0	0 0 0	0 0 0	0 0 0	1 0 1	1 0 1	2 0 2	0 0 0	2 0 2	2 0 2	4 0 4	1 0 1	2 0 2	0 0 0	11 0 11	
64	111100	Vergewaltigung/sexuelle Nötigung überfallartig (Einzel Täter) gemäß § 177 Abs. 2 Nr. 1, Abs. 3 und 4 StGB	männl: weibl: insg:	4 0 4	0 0 0	0 0 0	0 0 0	0 0 0	0 0 0	0 0 0	0 0 0	0 0 0	0 0 0	0 0 0	0 0 0	0 0 0	0 0 0	0 0 0	1 0 1	1 0 1	0 0 0	2 0 2	0 0 0	4 0 4	
64	111300	Vergewaltigung/sexuelle Nötigung durch Gruppen gemäß § 177 Abs. 2 Nr. 2 StGB	männl: weibl: insg:	3 0 3	0 0 0	0 0 0	0 0 0	0 0 0	0 0 0	0 0 0	0 0 0	0 0 0	0 0 0	0 0 0	0 0 0	1 0 1	0 0 0	1 0 1	0 0 0	2 0 2	0 0 0	0 0 0	0 0 0	3 0 3	
64	111400	Sonstige Straftaten gemäß § 177 Abs. 2 Nr. 1, Abs. 3 und 4 StGB	männl: weibl: insg:	5 0 5	0 0 0	0 0 0	0 0 0	0 0 0	0 0 0	0 0 0	0 0 0	0 0 0	0 0 0	1 0 1	1 0 1	1 0 1	0 0 0	1 0 1	1 0 1	1 0 1	1 0 1	0 0 0	0 0 0	4 0 4	
64	112000	Sonstige sexuelle Nötigung gemäß § 177 Abs. 1 und Abs. 5 StGB	männl: weibl: insg:	18 0 18	0 0 0	0 0 0	0 0 0	0 0 0	0 0 0	0 0 0	0 0 0	0 0 0	0 0 0	3 0 3	3 0 3	1 0 1	0 0 0	1 0 1	4 0 4	3 0 3	6 0 6	1 0 1	0 0 0	15 0 15	
4	130000	Sexueller Missbrauch §§ 176, 176a, 176b, 179, 182, 183, 183a StGB	männl: weibl: insg:	21 1 22	0 0 0	0 0 0	0 0 0	0 0 0	0 0 0	0 0 0	3 0 3	1 0 1	4 0 4	3 0 3	7 0 7	0 0 0	1 0 1	1 0 1	3 0 3	3 1 4	6 0 6	0 0 0	1 0 1	14 1 15	
4	131000	Sexueller Missbrauch von Kindern §§ 176, 176a, 176b StGB	männl: weibl: insg:	13 1 14	0 0 0	0 0 0	0 0 0	0 0 0	0 0 0	0 0 0	2 0 2	1 0 1	3 0 3	1 0 1	4 0 4	0 0 0	0 0 0	0 0 0	1 1 1	2 1 3	5 0 5	0 0 0	1 1 1	9 1 10	
64	131100	Sexuelle Handlungen gemäß § 176 Abs. 1 und 2 StGB	männl: weibl: insg:	9 0 9	0 0 0	0 0 0	0 0 0	0 0 0	0 0 0	0 0 0	1 0 1	1 0 1	2 0 2	1 0 1	3 0 3	0 0 0	0 0 0	0 0 0	0 0 0	1 0 1	4 0 4	0 0 0	1 0 1	6 0 6	
64	131700	Sonstiger schwerer sexueller Missbrauch von Kindern gemäß § 176a StGB	männl: weibl: insg:	3 0 3	0 0 0	0 0 0	0 0 0	0 0 0	0 0 0	0 0 0	1 0 1	0 0 0	1 0 1	0 0 0	1 0 1	0 0 0	0 0 0	0 0 0	0 0 0	1 0 1	1 0 1	0 0 0	0 0 0	2 0 2	
4	132000	Exhibitionistische Handlungen und Erregung öffentlichen Ärgernisses §§ 183, 183a StGB	männl: weibl: insg:	5 0 5	0 0 0	0 0 0	0 0 0	0 0 0	0 0 0	0 0 0	1 0 1	0 0 0	1 0 1	1 0 1	2 0 2	0 0 0	0 0 0	0 0 0	1 0 1	1 0 1	1 0 1	0 0 0	0 0 0	3 0 3	

Schlüssel der Tat	Straftat	Sexus	TV insgesamt	Kinder						Jugendliche			Heranw.	< 21	Erwachsene ab 21 Jahre										
									< 14			14 < 18						21 < 25						>= 21	
				< 6	6 < 8	8 < 10	10 < 12	12 < 14		14 < 16	16 < 18				18 < 21		21 < 23	23 < 25		25 < 30	30 < 40	40 < 50	50 < 60	>= 60	
				5	6	7	8	9	10	11	12	13			14	15	16	17	18	19	20	21	22	23	24
64	133000	Sexueller Missbrauch von Jugendlichen gemäß § 182 StGB	männl: weibl: insg:	3 0 3	0 0 0	0 0 0	0 0 0	0 0 0	0 0 0	0 0 0	0 0 0	0 0 0	1 0 1	1 0 1	0 0 0	1 0 1	1 0 1	1 0 0	0 0 0	0 0 0	0 0 0	2 0 2			
64	134000	Sexueller Missbrauch Widerstandsunfähiger gemäß § 179 StGB	männl: weibl: insg:	1 0 1	0 0 0	0 0 0	0 0 0	0 0 0	0 0 0	0 0 0	0 0 0	0 0 0	0 0 0	0 0 0	0 0 0	0 0 0	1 0 1	0 0 0	0 0 0	0 0 0	0 0 0	1 0 1			
4	140000	Ausnutzen sexueller Neigung gemäß §§ 180, 180a, 181a, 184, 184a, 184b, 184c, 184d, 184e, 184f StGB	männl: weibl: insg:	13 4 17	0 0 0	0 0 0	0 0 0	0 0 0	0 0 0	0 0 0	0 1 1	0 1 1	0 0 0	0 1 0	0 0 0	4 0 4	4 0 4	1 1 2	5 0 5	1 1 2	2 1 3	0 0 0	13 3 16		
64	142000	Zuhälterei gemäß § 181a StGB	männl: weibl: insg:	1 0 1	0 0 0	0 0 0	0 0 0	0 0 0	0 0 0	0 0 0	0 0 0	0 0 0	0 0 0	0 0 0	0 0 0	0 1 1	1 0 1	0 0 0	0 0 0	0 0 0	0 0 0	0 0 0	1 0 1		
4	143000	Verbreitung pornographischer Schriften (Erzeugnisse) gemäß §§ 184, 184a, 184b, 184c, 184d StGB	männl: weibl: insg:	12 4 16	0 0 0	0 0 0	0 0 0	0 0 0	0 0 0	0 0 0	0 1 1	0 1 1	0 0 0	0 1 1	0 0 0	3 0 3	3 0 3	1 1 2	5 1 5	1 1 2	2 1 3	0 0 0	12 3 15		
64	143100	Verbreitung pornographischer Schriften (Erzeugnisse) an Personen unter 18 Jahren gemäß § 184 Abs. 1 Nr. 1, 2, 5 StGB	männl: weibl: insg:	2 0 2	0 0 0	0 0 0	0 0 0	0 0 0	0 0 0	0 0 0	0 0 0	0 0 0	0 0 0	0 0 0	0 0 0	1 0 1	1 0 1	0 0 0	1 0 1	0 0 0	0 0 0	0 0 0	2 0 2		
64	143300	Besitz/Verschaffung von Kinderpornographie gemäß § 184b Abs. 2 und 4 StGB	männl: weibl: insg:	9 1 10	0 0 0	0 0 0	0 0 0	0 0 0	0 0 0	0 0 0	0 0 0	0 0 0	0 0 0	0 0 0	0 0 0	2 0 2	2 0 2	1 0 1	3 0 3	1 0 1	2 1 3	0 0 0	9 1 10		
64	143400	Verbreitung von Kinderpornographie gemäß § 184b Abs. 1 StGB	männl: weibl: insg:	1 0 1	0 0 0	0 0 0	0 0 0	0 0 0	0 0 0	0 0 0	0 0 0	0 0 0	0 0 0	0 0 0	0 0 0	0 0 0	0 0 0	0 0 0	1 0 1	0 0 0	0 0 0	0 0 0	1 0 1		
64	143700	Verbreitung von Jugendpornographie gemäß § 184c Abs. 1 StGB	männl: weibl: insg:	0 1 1	0 0 0	0 0 0	0 0 0	0 0 0	0 0 0	0 0 0	0 1 1	0 1 1	0 0 0	0 1 0	0 0 0	0 0 0	0 0 0	0 0 0	0 0 0	0 0 0	0 0 0	0 0 0	0 0 0		
4	200000	Rohheitsdelikte und Straftaten gegen die persönliche Freiheit	männl: weibl: insg:	784 204 988	0 0 0	0 0 0	3 1 4	3 2 5	14 3 17	20 6 26	19 7 26	22 10 32	41 17 58	65 12 77	126 35 161	42 11 53	57 14 71	99 25 124	139 33 172	196 53 249	109 26 135	69 19 88	46 13 59	658 169 827	
4	210000	Raub, räuberische Erpressung und räuberischer Angriff auf Kraftfahrer §§ 249-252, 255, 316a StGB	männl: weibl: insg:	48 8 56	0 0 0	0 0 0	0 0 0	2 0 2	1 0 1	3 0 3	4 0 4	1 0 1	5 0 5	10 2 12	18 2 20	3 0 3	2 2 4	5 2 7	8 0 8	12 2 14	3 2 5	2 0 2	0 0 0	30 6 36	
4	212000	Raubüberfälle auf sonstige Zahlstellen und Geschäfte	männl: weibl: insg:	0 1 1	0 0 0	0 0 0	0 0 0	0 0 0	0 0 0	0 0 0	0 0 0	0 0 0	0 0 0	0 0 0	0 0 0	0 0 0	0 1 1	0 1 0	0 0 0	0 0 0	0 0 0	0 0 0	0 0 0	0 1 1	
4	216000	Handtaschenraub	männl: weibl: insg:	1 0 1	0 0 0	0 0 0	0 0 0	0 0 0	0 0 0	0 0 0	0 0 0	0 0 0	0 0 0	0 0 0	0 0 0	0 0 0	0 0 0	0 0 0	0 0 0	0 0 0	0 0 0	1 0 1	0 0 0		
4	217000	Sonstige Raubüberfälle auf Straßen, Wegen oder Plätzen	männl: weibl: insg:	2 0 2	0 0 0	0 0 0	0 0 0	0 0 0	0 0 0	0 0 0	2 0 2	0 0 0	2 0 2	0 0 0	2 0 2	0 0 0	0 0 0	0 0 0	0 0 0	0 0 0	0 0 0	0 0 0	0 0 0		
4	219000	Raubüberfälle in Wohnungen	männl: weibl: insg:	1 0 1	0 0 0	0 0 0	0 0 0	0 0 0	0 0 0	0 0 0	0 0 0	0 0 0	0 0 0	0 0 0	0 0 1	0 0 0	1 0 1	0 0 0	0 0 0	0 0 0	0 0 0	0 0 0	0 0 1		
4	220000	Körperverletzung §§ 223-227, 229, 231 StGB	männl: weibl: insg:	576 159 735	0 0 0	0 0 0	3 1 4	0 2 2	12 2 14	15 5 20	15 6 21	21 6 27	36 12 48	46 8 54	97 25 122	35 8 43	47 10 57	82 18 100	103 25 128	142 44 186	78 21 99	47 15 62	27 11 38	479 134 613	

Schlüssel der Tat	Straftat	Sexus	TV insge- samt	Kinder						Jugendliche			Heran- w. 18 < 21	Erwachsene ab 21 Jahre											
									< 14			14 < 18		< 21			21 < 25					>= 21			
				< 6	6 < 8	8 < 10	10 < 12	12 < 14		14 < 16	16 < 18			21 < 23	23 < 25		25 < 30	30 < 40	40 < 50	50 < 60	>= 60				
				5	6	7	8	9	10	11	12	13		14	15	16	17	18	19	20	21	22	23	24	
4	222000	Gefährliche und schwere Körperverletzung §§ 224, 226, 231 StGB	männl: weibl: insg:	187 39 226	0 0 0	0 0 0	0 0 0	0 0 0	3 2 5	3 2 5	9 2 11	10 0 10	19 2 27	25 2 27	47 6 53	17 2 19	16 3 19	33 5 38	34 8 42	45 9 54	12 6 18	14 3 17	2 2 4	140 33 173	
4	222000	Gefährliche und schwere Körperverletzung, Verstümmelung weiblicher Genitalien §§ 224, 226, 231 StGB	männl: weibl: insg:	187 39 226	0 0 0	0 0 0	0 0 0	0 0 0	3 2 5	3 2 5	9 2 11	10 0 10	19 2 27	25 2 27	47 6 53	17 2 19	16 3 19	33 5 38	34 8 42	45 9 54	12 6 18	14 3 17	2 2 4	140 33 173	
4	222100	Gefährliche und schwere Körperverletzung auf Straßen, Wegen oder Plätzen	männl: weibl: insg:	123 18 141	0 0 0	0 0 0	0 0 0	0 0 0	2 2 4	2 2 4	8 1 9	8 0 8	16 1 17	18 1 19	36 4 40	11 0 11	11 3 14	22 3 25	25 1 26	26 6 32	4 2 6	9 1 10	1 1 2	87 14 101	
4	223000	Misshandlung von Schutzbefohlenen § 225 StGB	männl: weibl: insg:	14 12 26	0 0 0	0 0 0	0 0 0	0 0 0	0 0 0	0 0 0	0 0 0	0 0 0	0 0 0	1 0 1	1 0 3	0 3 0	0 0 3	0 3 3	0 3 3	9 4 13	3 0 3	0 2 2	0 0 1	13 12 25	
64	223100	Misshandlung von Kindern	männl: weibl: insg:	10 9 19	0 0 0	0 0 0	0 0 0	0 0 0	0 0 0	0 0 0	0 0 0	0 0 0	0 0 0	1 0 1	1 0 3	0 3 0	0 3 3	0 3 3	0 3 3	7 2 9	2 0 2	0 1 1	0 1 0	9 9 18	
64	224000	Vorsätzliche einfache Körperverletzung gemäß § 223 StGB	männl: weibl: insg:	419 112 531	0 0 0	0 0 0	3 1 4	0 2 2	8 2 8	11 3 14	8 5 13	11 6 17	19 11 30	27 5 32	57 19 76	21 5 26	37 6 43	58 11 69	82 15 97	101 35 136	65 17 82	34 7 41	22 8 30	362 93 455	
64	225000	Fahrlässige Körperverletzung gemäß § 229 StGB	männl: weibl: insg:	17 8 25	0 0 0	0 0 0	0 0 0	0 0 0	1 0 1	1 0 1	0 0 0	2 0 2	2 0 2	0 0 0	3 1 4	3 0 3	1 1 2	4 1 5	2 1 3	1 0 1	2 1 3	2 1 3	2 3 5	3 1 4	14 7 21
4	230000	Straftaten gegen die persönliche Freiheit gemäß §§ 232-233a, 234, 235, 236, 237, 238-239b, 240, 241, 316c StGB davon	männl: weibl: insg:	253 57 310	0 0 0	0 0 0	1 0 1	1 0 1	2 1 3	4 1 5	1 0 2	0 5 5	1 6 7	15 3 18	20 10 30	11 4 15	20 4 24	31 8 39	47 9 56	63 12 75	44 9 53	27 6 33	21 3 24	233 47 280	
4	231000	Menschenraub, Entziehung Minderjähriger, Kinderhandel §§ 234, 235, 236 StGB	männl: weibl: insg:	5 2 7	0 0 0	0 0 0	0 0 0	0 0 0	0 0 0	0 0 0	0 0 0	0 0 0	0 0 0	2 0 2	2 0 2	1 0 1	0 0 0	1 0 1	1 0 1	1 2 3	0 0 0	0 0 0	0 0 0	0 0 0	3 2 5
64	231200	Entziehung Minderjähriger gemäß § 235 StGB	männl: weibl: insg:	5 2 7	0 0 0	0 0 0	0 0 0	0 0 0	0 0 0	0 0 0	0 0 0	0 0 0	0 0 0	2 0 2	2 0 2	1 0 1	0 0 0	1 0 1	1 0 1	1 2 3	0 0 0	0 0 0	0 0 0	0 0 0	3 2 5
4	232000	Zwangsheirat, Nachstellung (Stalking), Freiheitsberaubung, Nötigung, Bedrohung §§ 237, 238, 239, 240, 241 StGB davon:	männl: weibl: insg:	248 55 303	0 0 0	0 0 0	1 0 1	1 0 1	2 1 3	4 1 5	1 1 2	0 5 5	1 6 7	13 3 16	18 10 28	10 4 14	20 4 24	30 8 38	46 9 55	62 10 72	44 9 53	27 6 33	21 3 24	230 45 275	
64	232100	Freiheitsberaubung gemäß § 239 StGB	männl: weibl: insg:	10 7 17	0 0 0	0 0 0	0 0 0	0 0 0	0 0 0	0 0 0	0 0 0	0 0 0	0 0 0	1 0 1	1 0 1	0 0 0	3 0 3	3 0 3	1 1 2	1 0 1	2 2 4	2 3 5	0 1 1	0 7 16	
4	232200	Nötigung § 240 StGB	männl: weibl: insg:	88 21 109	0 0 0	0 0 0	0 0 0	0 0 0	1 1 2	1 1 2	0 0 0	0 1 1	0 2 4	2 1 4	3 4 7	2 2 4	8 1 9	10 3 13	13 3 16	27 6 33	15 2 17	9 2 11	11 1 12	85 17 102	
64	232300	Bedrohung gemäß § 241 StGB	männl: weibl: insg:	138 23 161	0 0 0	0 0 0	1 0 1	1 0 1	1 0 1	3 0 3	1 1 2	0 4 4	1 5 6	8 2 10	12 7 19	9 2 11	9 2 11	18 4 22	31 3 34	33 4 37	24 3 27	12 2 14	8 0 8	126 16 142	
4	232400	Nachstellung (Stalking) gemäß § 238 StGB	männl: weibl: insg:	44 8 52	0 0 0	0 0 0	0 0 0	0 0 0	0 0 0	0 0 0	0 0 0	0 0 0	0 0 0	2 0 2	2 0 2	1 0 1	5 1 6	6 3 7	7 3 10	8 0 8	9 3 12	9 3 9	3 1 4	42 8 50	
4	3***00	Diebstahl ohne erschwerende Umstände §§ 242, 247, 248a-c StGB	männl: weibl: insg:	573 335 908	0 1 0	0 1 1	5 2 7	7 7 14	10 21 31	22 31 53	24 34 58	23 23 46	47 57 104	40 18 58	109 106 215	22 10 32	35 20 55	57 30 87	95 30 125	119 31 150	75 44 119	57 38 95	61 56 117	464 229 693	

Schlüssel der Tat	Straftat	Sexus	TV insgesamt	Kinder						Jugendliche			Heranw.	Erwachsene ab 21 Jahre										
									< 14			14 < 18		< 21			21 < 25						>= 21	
				< 6	6 < 8	8 < 10	10 < 12	12 < 14		14 < 16	16 < 18				18 < 21	21 < 23		23 < 25	25 < 30	30 < 40	40 < 50	50 < 60		>= 60
				1	2	3	4	5	6	7	8	9		10	11	12	13	14	15	16	17	18	19	20
4	3**100	Diebstahl ohne erschwerende Umstände von Kraftwagen einschl. unbefugter Ingebrauchnahme	männl: weibl: insg:	8 0 8	0 0 0	0 0 0	0 0 0	0 0 0	0 0 0	0 0 0	0 0 0	0 0 0	1 0 1	1 0 1	0 0 0	0 0 0	0 0 0	1 0 1	2 0 2	1 0 1	3 0 3	0 0 0	7 0 7	
4	3**200	Diebstahl ohne erschwerende Umstände von Mopeds und Krafträdern einschl. unbefugter Ingebrauchnahme	männl: weibl: insg:	2 0 2	0 0 0	0 0 0	0 0 0	0 0 0	0 0 0	0 0 0	0 0 0	0 0 0	0 0 0	0 0 0	0 0 0	0 0 0	0 0 0	0 0 0	2 0 2	0 0 0	0 0 0	0 0 0	2 0 2	
4	3**300	Diebstahl ohne erschwerende Umstände von Fahrrädern einschl. unbefugter Ingebrauchnahme	männl: weibl: insg:	13 1 14	0 0 0	0 0 0	0 0 0	0 0 0	0 0 0	0 0 0	0 0 0	0 0 0	3 0 3	3 0 3	0 0 0	2 1 3	2 1 3	5 0 5	1 0 1	1 0 1	1 0 1	0 0 0	10 1 11	
4	3**500	Diebstahl ohne erschwerende Umstände von unbaren Zahlungsmitteln	männl: weibl: insg:	3 0 3	0 0 0	0 0 0	0 0 0	0 0 0	0 0 0	0 0 0	0 0 0	0 0 0	0 0 0	0 0 0	1 0 1	0 0 0	1 0 1	0 0 0	0 0 0	1 0 1	0 0 0	0 0 0	1 0 1	3 0 3
4	3**700	Diebstahl ohne erschwerende Umstände von/aus Automaten	männl: weibl: insg:	1 0 1	0 0 0	0 0 0	0 0 0	0 0 0	0 0 0	0 0 0	0 0 0	0 0 0	0 0 0	0 0 0	0 0 0	0 0 0	0 0 0	1 0 1	0 0 0	0 0 0	0 0 0	0 0 0	0 0 0	1 0 1
4	300000	Sonstiger einfacher Diebstahl §§ 242, 247, 248a-c StGB	männl: weibl: insg:	131 45 176	0 0 0	0 1 1	1 2 3	4 2 6	5 2 10	6 3 9	12 5 17	8 3 11	25 13 38	9 2 11	14 4 18	23 6 29	27 3 30	30 4 34	17 14 31	6 4 10	3 4 7	10 4 14	3 1 4	106 32 138
4	300100	Einfacher Diebstahl von Kraftwagen einschl. unbefugter Ingebrauchnahme	männl: weibl: insg:	8 0 8	0 0 0	0 0 0	0 0 0	0 0 0	0 0 0	0 0 0	0 0 0	0 0 0	1 0 1	1 0 1	0 0 0	0 0 0	0 0 0	1 0 1	2 0 2	1 0 1	3 0 3	0 0 0	7 0 7	
4	300200	Einfacher Diebstahl von Mopeds und Krafträdern einschl. unbefugter Ingebrauchnahme	männl: weibl: insg:	2 0 2	0 0 0	0 0 0	0 0 0	0 0 0	0 0 0	0 0 0	0 0 0	0 0 0	0 0 0	0 0 0	0 0 0	0 0 0	0 0 0	2 0 2	0 0 0	0 0 0	0 0 0	0 0 0	0 0 0	2 0 2
4	300300	Einfacher Diebstahl von Fahrrädern einschl. unbefugter Ingebrauchnahme	männl: weibl: insg:	11 1 12	0 0 0	0 0 0	0 0 0	0 0 0	0 0 0	0 0 0	0 0 0	0 0 0	2 0 2	2 0 2	0 0 0	1 1 2	1 0 1	5 0 5	1 0 1	1 0 1	1 0 1	0 0 0	0 0 0	9 1 10
4	310*00	Diebstahl ohne erschwerende Umstände in/aus Dienst-, Büro-, Fabrikations-, Werkstatt- und Lagerräumen	männl: weibl: insg:	2 0 2	0 0 0	0 0 0	0 0 0	0 0 0	0 0 0	0 0 0	0 0 0	0 0 0	0 0 0	0 0 0	0 0 0	0 0 0	0 0 0	0 0 0	0 0 0	2 0 2	0 0 0	0 0 0	0 0 0	2 0 2
4	315*00	Diebstahl ohne erschwerende Umstände in/aus Gaststätten, Kantinen, Hotels und Pensionen	männl: weibl: insg:	2 0 2	0 0 0	0 0 0	0 0 0	0 0 0	0 0 0	0 0 0	0 0 0	0 0 0	0 0 0	0 0 0	1 0 1	1 0 1	0 0 0	1 0 1	0 0 0	1 0 1	0 0 0	0 0 0	0 0 0	2 0 2
4	325*00	Diebstahl ohne erschwerende Umstände in/aus Kiosken, Warenhäusern, Verkaufsräumen, Selbstbedienungsläden, Schaufenstern, Schaukästen und Vitrinen	männl: weibl: insg:	418 277 695	0 1 1	5 1 6	6 4 10	8 18 26	19 24 43	21 33 54	19 20 39	40 53 93	28 12 40	87 89 176	14 8 22	19 14 33	33 22 55	65 25 90	84 25 109	51 29 80	44 34 78	54 53 107	331 188 519	
4	326*00	Ladendiebstahl ohne erschwerende Umstände	männl: weibl: insg:	413 276 689	0 1 1	5 1 6	5 4 9	8 18 26	18 24 42	19 33 52	18 20 38	37 53 90	28 12 40	83 89 172	14 8 22	19 14 33	33 22 55	65 24 89	84 25 109	50 29 79	44 34 78	54 53 107	330 187 517	
4	335*00	Diebstahl ohne erschwerende Umstände in/aus Wohnungen	männl: weibl: insg:	27 16 43	0 0 0	0 0 0	0 0 0	0 0 0	0 0 0	1 0 1	1 0 1	2 3 5	2 3 5	4 3 7	3 1 4	4 3 7	7 4 11	2 2 4	5 3 8	4 2 6	3 2 3	0 0 0	2 2 4	23 13 36
4	340*00	Diebstahl ohne erschwerende Umstände in/aus Boden-/Kellerräumen, Waschküchen	männl: weibl: insg:	7 0 7	0 0 0	0 0 0	0 0 0	0 0 0	0 0 0	0 0 0	1 0 1	1 0 1	1 0 1	2 0 2	0 0 0	1 0 1	1 0 1	3 0 3	1 0 1	0 0 0	0 0 0	0 0 0	0 0 0	5 0 5
4	345*00	Diebstahl ohne erschwerende Umstände in/aus überwiegend unbezogenen Neu- und Rohbauten, Baubuden und Baustellen	männl: weibl: insg:	2 0 2	0 0 0	0 0 0	0 0 0	0 0 0	0 0 0	0 0 0	0 0 0	0 0 0	0 0 0	0 0 0	0 0 0	0 0 0	0 0 0	1 0 1	0 0 0	0 0 0	0 0 0	0 0 0	1 0 1	2 0 2

Schlüssel der Tat	Straftat	Sexus	TV insge- samt	Kinder						Jugendliche			Heran- w. 18 < 21	Erwachsene ab 21 Jahre											
									< 14			14 < 18		< 21			21 < 25						>= 21		
				< 6	6 < 8	8 < 10	10 < 12	12 < 14		14 < 16	16 < 18				21 < 23	23 < 25		25 < 30	30 < 40	40 < 50	50 < 60	>= 60			
				1	2	3	4	5	6	7	8	9		10	11	12	13	14	15	16	17	18	19	20	21
4	350*00	Diebstahl ohne erschwerende Umstände an/aus Kraftfahrzeugen	männl: weibl: insg:	8 1 9	0 0 0	0 0 0	0 0 0	0 0 0	0 0 0	0 0 0	0 0 0	0 0 0	1 0 1	1 0 1	1 0 1	0 0 1	1 0 1	5 0 5	0 0 0	0 0 0	0 0 0	0 0 0	7 1 8		
4	4***00	Diebstahl unter erschwerenden Umständen §§ 243-244a StGB	männl: weibl: insg:	153 29 182	0 0 0	0 0 0	1 0 1	5 5 10	6 5 11	12 4 16	13 0 13	25 4 29	15 0 15	46 9 55	13 5 18	14 2 16	27 7 34	33 5 38	26 2 28	13 3 16	5 2 7	3 2 4	3 1 4	107 20 127	
4	4**100	Diebstahl unter erschwerenden Umständen von Kraftwagen	männl: weibl: insg:	8 0 8	0 0 0	0 0 0	0 0 0	0 0 0	0 0 0	0 0 0	0 0 0	0 0 0	0 0 0	0 0 0	0 0 0	0 0 0	0 0 0	0 0 0	2 0 2	5 0 5	1 0 1	0 0 0	0 0 0	8 0 8	
4	4**200	Diebstahl unter erschwerenden Umständen von Mopeds und Krafträdern	männl: weibl: insg:	5 0 5	0 0 0	0 0 0	0 0 0	0 0 0	0 0 0	0 0 0	3 0 3	1 0 1	4 0 4	1 0 1	5 0 5	0 0 0	0 0 0	0 0 0	0 0 0	0 0 0	0 0 0	0 0 0	0 0 0	0 0 0	
4	4**300	Diebstahl unter erschwerenden Umständen von Fahrrädern	männl: weibl: insg:	22 5 27	0 0 0	0 0 0	0 0 0	0 0 0	0 0 0	0 0 0	0 0 2	2 0 2	2 0 2	1 0 1	3 1 4	3 1 4	6 1 7	8 3 11	3 0 3	2 0 2	0 1 1	0 1 1	0 0 0	0 0 0	19 5 24
4	4**700	Diebstahl unter erschwerenden Umständen von/aus Automaten	männl: weibl: insg:	2 0 2	0 0 0	0 0 0	0 0 0	0 0 0	0 0 0	0 0 0	0 0 0	0 0 0	0 0 0	0 0 0	1 0 1	0 0 0	1 0 1	1 0 1	0 0 0	0 0 0	0 0 0	0 0 0	0 0 0	0 0 0	2 0 2
4	400000	Sonstiger schwerer Diebstahl §§ 243 - 244a StGB	männl: weibl: insg:	76 11 87	0 0 0	0 0 0	1 0 1	1 1 2	2 1 3	10 1 11	8 0 8	18 1 19	9 0 9	29 2 31	4 3 7	6 1 7	10 4 14	15 1 16	12 2 14	7 1 8	2 0 2	1 0 1	1 0 1	47 9 56	
4	400100	Schwerer Diebstahl von Kraftwagen	männl: weibl: insg:	8 0 8	0 0 0	0 0 0	0 0 0	0 0 0	0 0 0	0 0 0	0 0 0	0 0 0	0 0 0	0 0 0	0 0 0	0 0 0	0 0 0	0 0 0	2 0 2	5 0 5	1 0 1	0 0 0	0 0 0	8 0 8	
4	400200	Schwerer Diebstahl von Mopeds und Krafträdern	männl: weibl: insg:	5 0 5	0 0 0	0 0 0	0 0 0	0 0 0	0 0 0	0 0 0	3 0 3	1 0 1	4 0 4	1 0 1	5 0 5	0 0 0	0 0 0	0 0 0	0 0 0	0 0 0	0 0 0	0 0 0	0 0 0	0 0 0	
4	400300	Schwerer Diebstahl von Fahrrädern	männl: weibl: insg:	14 3 17	0 0 0	0 0 0	0 0 0	0 0 0	0 0 0	0 0 0	0 0 0	0 0 0	1 0 1	1 0 1	2 0 2	3 0 3	5 0 5	5 3 8	2 0 2	1 0 1	0 0 0	0 0 0	0 0 0	13 3 16	
4	400700	Schwerer Diebstahl von/aus Automaten	männl: weibl: insg:	2 0 2	0 0 0	0 0 0	0 0 0	0 0 0	0 0 0	0 0 0	0 0 0	0 0 0	0 0 0	0 0 0	1 0 1	0 0 0	1 0 1	1 0 1	0 0 0	0 0 0	0 0 0	0 0 0	0 0 0	0 0 0	2 0 2
4	410*00	Diebstahl unter erschwerenden Umständen in/aus Dienst-, Büro-, Fabrikations-, Werkstatt- und Lagerräumen	männl: weibl: insg:	22 1 23	0 0 0	0 0 0	0 0 0	1 0 1	1 0 1	2 0 2	3 0 3	5 0 5	0 0 0	6 0 6	2 0 2	3 0 3	5 0 5	5 0 5	3 0 3	1 0 1	0 0 0	0 0 0	2 0 2	16 1 17	
4	410000	Schwerer Diebstahl in/aus Dienst-, Büro-, Fabrikations-, Werkstatt- und Lagerräumen	männl: weibl: insg:	22 1 23	0 0 0	0 0 0	0 0 0	1 0 1	1 0 1	2 0 2	3 0 3	5 0 5	0 0 0	6 0 6	2 0 2	3 0 3	5 0 5	5 0 5	3 0 3	1 0 1	0 0 0	0 0 0	2 0 2	16 1 17	
4	415*00	Diebstahl unter erschwerenden Umständen in/aus Gaststätten, Kantinen, Hotels und Pensionen	männl: weibl: insg:	2 0 2	0 0 0	0 0 0	0 0 0	0 0 0	0 0 0	0 0 0	0 0 0	0 0 0	0 0 0	0 0 0	0 0 0	0 0 0	0 0 0	0 0 0	2 0 2	0 0 0	0 0 0	0 0 0	0 0 0	0 0 0	
4	415000	Bes. schw. Fall des Diebstahls in/aus Gaststätten, Kantinen, Hotels und Pensionen	männl: weibl: insg:	2 0 2	0 0 0	0 0 0	0 0 0	0 0 0	0 0 0	0 0 0	0 0 0	0 0 0	0 0 0	0 0 0	0 0 0	0 0 0	0 0 0	0 0 0	2 0 2	0 0 0	0 0 0	0 0 0	0 0 0	0 0 0	
4	425*00	Schwerer Diebstahl in/aus Kiosken, Warenhäusern, Verkaufsräumen, Selbstbedienungsläden, Schaufenstern, Schaukästen und Vitrinen	männl: weibl: insg:	33 9 42	0 0 0	0 0 0	0 0 0	3 5 8	3 5 8	6 2 8	4 2 6	10 2 12	6 0 6	19 7 26	5 1 6	2 1 3	7 2 9	5 0 5	1 0 1	0 0 0	0 0 0	1 0 1	0 0 0	0 0 0	14 2 16

Schlüssel der Tat	Straftat	Sexus	TV insge- samt	Kinder						Jugendliche			Heran- w. 18 < 21	Erwachsene ab 21 Jahre										
									< 14			14 < 18		< 21			21 < 25						>= 21	
				< 6	6 < 8	8 < 10	10 < 12	12 < 14		14 < 16	16 < 18				21 < 23	23 < 25		25 < 30	30 < 40	40 < 50	50 < 60	>= 60		
				1	2	3	4	5	6	7	8	9		10	11	12	13	14	15	16	17	18	19	20
4	425000	Besonders schwerer Fall des Diebstahls in/aus Kiosken, Warenhäusern, Verkaufsräumen, Selbstbedienungsläden	männl: weibl: insg:	25 7 32	0 0 0	0 0 0	0 0 0	0 0 0	1 5 6	1 5 6	6 2 8	3 0 3	9 2 11	4 0 4	14 7 21	5 0 5	2 0 2	7 0 7	2 0 2	1 0 1	0 0 0	1 0 1	0 0 0	11 0 11
4	426*00	Besonders schwerer Fall des Ladendiebstahls	männl: weibl: insg:	12 2 14	0 0 0	0 0 0	0 0 0	2 0 2	2 0 2	0 0 0	3 0 3	3 0 3	2 0 2	7 0 7	1 1 2	1 1 2	2 2 4	3 0 3	0 0 0	0 0 0	0 0 0	0 0 0	5 2 7	
4	426000	Besonders schwerer Fall des Ladendiebstahls	männl: weibl: insg:	12 2 14	0 0 0	0 0 0	0 0 0	2 0 2	2 0 2	0 0 0	3 0 3	3 0 3	2 0 2	7 0 7	1 1 2	1 1 2	2 4 3	3 0 3	0 0 0	0 0 0	0 0 0	0 0 0	5 2 7	
4	435*00	Wohnungseinbruchdiebstahl § 244 Abs. 1 Nr. 3 StGB	männl: weibl: insg:	11 2 13	0 0 0	0 0 0	0 0 0	1 0 1	1 0 1	0 1 1	1 0 1	1 0 2	0 1 0	2 0 3	2 1 3	2 0 1	1 0 1	3 1 4	2 0 2	3 0 3	1 0 1	0 0 0	0 0 0	9 1 10
4	436*00	Tageswohnungseinbruch	männl: weibl: insg:	8 2 10	0 0 0	0 0 0	0 0 0	1 0 1	1 0 1	0 1 1	1 0 1	1 0 2	0 0 0	2 0 3	2 1 3	1 0 1	3 0 4	1 0 1	2 0 2	0 0 0	0 0 0	0 0 0	6 1 7	
4	440*00	Besonders schwerer Fall des Diebstahls in/aus Boden-, Kellerräumen, Waschküchen	männl: weibl: insg:	17 3 20	0 0 0	0 0 0	0 0 0	0 0 0	0 0 0	0 0 0	2 0 2	2 0 2	0 0 0	2 0 2	1 0 2	2 0 2	3 1 4	6 0 6	5 0 5	1 1 2	0 1 1	0 1 0	0 0 0	15 3 18
4	440000	Besonders schwerer Fall des Diebstahls in/aus Boden-, Kellerräumen, Waschküchen	männl: weibl: insg:	9 1 10	0 0 0	0 0 0	0 0 0	0 0 0	0 0 0	0 0 0	0 0 0	0 0 0	0 0 0	0 0 0	0 0 1	2 0 2	3 0 3	2 0 2	4 0 4	0 1 1	0 0 0	0 0 0	0 0 0	9 1 10
4	440300	Bes. schw. Fall des Diebstahls in/aus Boden-, Kellerräumen, Waschküchen von Fahrrädern	männl: weibl: insg:	9 2 11	0 0 0	0 0 0	0 0 0	0 0 0	0 0 0	0 0 0	2 0 2	2 0 2	0 0 0	2 0 2	1 0 2	0 0 0	1 0 2	4 0 4	1 0 1	1 0 1	0 0 0	0 1 1	0 0 0	7 2 9
4	450*00	Besonders schwerer Fall des Diebstahls an/aus Kraftfahrzeugen	männl: weibl: insg:	6 2 8	0 0 0	0 0 0	0 0 0	0 0 0	0 0 0	0 0 0	0 0 0	0 0 0	0 0 0	0 0 0	0 0 0	1 0 1	1 0 1	3 1 4	0 0 0	1 0 1	1 0 2	0 0 0	0 0 0	6 2 8
4	450000	Besonders schwerer Fall des Diebstahls an/aus Kraftfahrzeugen von sonstigem Gut	männl: weibl: insg:	6 2 8	0 0 0	0 0 0	0 0 0	0 0 0	0 0 0	0 0 0	0 0 0	0 0 0	0 0 0	0 0 0	0 0 0	1 0 1	1 0 1	3 1 4	0 0 0	1 0 1	1 0 2	0 0 0	0 0 0	6 2 8
4	490000	Besonders schwerer Fall des Taschendiebstahls	männl: weibl: insg:	1 0 1	0 0 0	0 0 0	0 0 0	0 0 0	0 0 0	0 0 0	0 0 0	0 0 0	0 0 0	0 0 0	0 0 0	0 0 0	0 0 0	0 0 0	1 0 1	0 0 0	0 0 0	0 0 0	0 0 0	1 0 1
4	****00	Diebstahl insgesamt	männl: weibl: insg:	670 355 1.025	0 0 0	5 1 7	8 2 15	13 7 37	26 24 60	29 38 67	30 23 53	59 61 120	49 18 67	134 113 247	32 13 45	45 20 65	77 33 110	116 33 149	135 33 168	85 46 131	60 40 100	63 57 120	536 242 778	
4	***100	Diebstahl insgesamt von Kraftwagen einschl. unbefugter Ingebrauchnahme	männl: weibl: insg:	16 0 16	0 0 0	0 0 0	0 0 0	0 0 0	0 0 0	0 0 0	0 0 0	0 0 0	1 0 1	1 0 1	0 0 0	0 0 0	0 0 0	1 4 6	4 0 4	6 0 6	4 0 4	0 0 0	15 0 15	
4	***200	Diebstahl insgesamt von Mopeds und Krafträdern einschl. unbefugter Ingebrauchnahme	männl: weibl: insg:	7 0 7	0 0 0	0 0 0	0 0 0	0 0 0	0 0 0	3 0 3	1 0 1	4 0 4	1 0 1	5 0 5	0 0 0	0 0 0	0 0 0	2 0 2	0 0 0	0 0 0	0 0 0	0 0 0	2 0 2	
4	***300	Diebstahl insgesamt von Fahrrädern einschl. unbefugter Ingebrauchnahme	männl: weibl: insg:	33 6 39	0 0 0	0 0 0	0 0 0	0 0 0	0 0 0	0 0 0	2 0 2	2 0 2	3 0 3	5 0 5	3 1 4	5 2 7	8 3 11	12 3 15	4 0 4	3 0 3	1 0 1	0 0 0	0 0 0	28 6 34
4	***500	Diebstahl insgesamt von unbaren Zahlungsmitteln	männl: weibl: insg:	3 0 3	0 0 0	0 0 0	0 0 0	0 0 0	0 0 0	0 0 0	0 0 0	0 0 0	0 0 0	0 0 0	1 0 1	0 0 0	1 0 1	0 0 0	1 0 1	0 0 0	0 0 0	0 0 0	1 0 1	3 0 3

Schlüssel der Tat	Straftat	Sexus	TV insgesamt	Kinder						Jugendliche			Heranw.	Erwachsene ab 21 Jahre												
									< 14			14 < 18		< 21				21 < 25						>= 21		
				< 6	6 < 8	8 < 10	10 < 12	12 < 14		14 < 16	16 < 18				18 < 21	21 < 23	23 < 25		25 < 30	30 < 40	40 < 50	50 < 60	>= 60			
				1	2	3	4	5	6	7	8	9		10	11	12	13	14	15	16	17	18	19	20	21	22
4	***700	Diebstahl insgesamt von/aus Automaten	männl: weibl: insg:	2 0 2	0 0 0	0 0 0	0 0 0	0 0 0	0 0 0	0 0 0	0 0 0	0 0 0	0 0 0	0 0 0	1 0 1	0 0 0	1 0 1	1 0 1	1 0 1	0 0 0	0 0 0	0 0 0	0 0 0	0 0 0	2 0 2	
4	*00081	Diebstahl insgesamt in/aus Wochenend- und Gartenhaus	männl: weibl: insg:	15 2 17	0 0 0	0 0 0	0 0 0	0 0 0	0 0 0	0 0 0	1 0 1	3 0 3	4 0 4	4 0 4	8 0 8	0 0 0	1 0 1	1 0 1	1 0 1	4 2 6	1 0 1	0 0 0	0 0 0	0 0 0	7 2 9	
4	*00086	Diebstahl insgesamt in/aus einer Kirche	männl: weibl: insg:	3 0 3	0 0 0	0 0 0	0 0 0	0 0 2	2 0 2	1 0 1	0 0 0	1 0 1	0 0 0	0 0 0	3 0 3	0 0 0	0 0 0	0 0 0	0 0 0	0 0 0	0 0 0	0 0 0	0 0 0	0 0 0	0 0 0	
4	*00096	Diebstahl insgesamt von Buntmetall	männl: weibl: insg:	10 3 13	0 0 0	0 0 0	0 0 0	0 0 0	0 0 0	0 0 0	0 0 0	0 0 0	0 0 0	0 0 0	1 0 2	1 0 1	1 1 3	2 1 3	4 1 5	2 0 2	0 1 1	1 0 1	0 0 0	1 0 1	1 0 1	10 3 13
4	*10*00	Diebstahl insgesamt in/aus Dienst-, Büro-, Fabrikations-, Werkstatt- und Lagerräumen	männl: weibl: insg:	24 1 25	0 0 0	0 0 0	0 0 0	0 0 1	1 0 1	1 0 2	2 0 3	3 0 5	5 0 10	0 0 0	6 0 6	2 0 2	3 0 3	5 0 5	5 0 5	3 0 3	3 1 4	0 0 0	2 0 2	18 1 19		
4	*15*00	Diebstahl insgesamt in/aus Gaststätten, Kantinen, Hotels und Pensionen	männl: weibl: insg:	4 0 4	0 0 0	0 0 0	0 0 0	0 0 0	0 0 0	0 0 0	0 0 0	0 0 0	0 0 0	0 0 0	0 0 0	1 0 1	1 0 1	0 0 0	0 0 0	3 0 3	0 0 0	0 0 0	0 0 0	0 0 0	4 0 4	
4	*25*00	Diebstahl gesamt in/aus Kiosken, Warenhäusern, Verkaufsräumen, Selbstbedienungsläden, Schaufenstern, Schaukästen und Vitrinen	männl: weibl: insg:	438 284 722	0 0 0	0 1 1	5 4 10	6 21 31	10 48 58	21 27 48	22 35 57	20 20 40	42 55 97	32 12 44	95 94 189	19 9 28	21 15 36	40 24 64	68 25 93	85 25 110	51 29 80	45 34 79	54 53 107	343 190 533		
4	*26*00	Diebstahl insgesamt Ladendiebstahl	männl: weibl: insg:	422 278 700	0 0 0	0 1 1	5 1 6	6 4 10	10 18 28	20 24 44	19 33 52	19 20 39	38 53 91	30 12 42	88 89 177	15 9 24	20 15 35	35 24 59	67 24 91	84 25 109	50 29 79	44 34 78	54 53 107	334 189 523		
4	*35*00	Diebstahl insgesamt in/aus Wohnungen	männl: weibl: insg:	37 18 55	0 0 0	0 0 0	0 0 0	0 0 1	1 0 1	1 0 2	1 1 2	2 0 4	3 1 5	2 3 5	6 4 10	5 2 7	5 3 8	10 5 15	4 2 6	8 3 11	4 2 6	3 0 3	2 0 4	31 14 45		
4	*40*00	Diebstahl insgesamt in/aus Boden-, Kellerräumen und Waschküchen	männl: weibl: insg:	24 3 27	0 0 0	0 0 0	0 0 0	0 0 0	0 0 0	0 0 0	0 0 0	3 0 3	3 0 3	1 0 1	4 1 5	1 0 2	3 1 4	4 1 5	9 0 9	6 0 6	1 1 2	0 1 1	0 0 0	20 3 23		
4	*45*00	Diebstahl insgesamt in/aus überwiegend unbezogenen Neu- und Rohbauten, Baubuden und Baustellen	männl: weibl: insg:	2 0 2	0 0 0	0 0 0	0 0 0	0 0 0	0 0 0	0 0 0	0 0 0	0 0 0	0 0 0	0 0 0	0 0 0	0 0 0	0 0 0	0 0 0	0 0 0	1 0 1	0 0 0	0 0 0	0 0 0	1 0 1	2 0 2	
4	*50*00	Diebstahl insgesamt an/aus Kraftfahrzeugen	männl: weibl: insg:	14 3 17	0 0 0	0 0 0	0 0 0	0 0 0	0 0 0	0 0 0	0 0 0	0 0 0	0 0 0	1 0 1	1 0 1	1 0 1	1 0 2	4 2 6	5 0 5	1 0 1	1 0 2	1 0 2	0 0 0	13 3 16		
4	*90*00	Diebstahl insgesamt Taschendiebstahl	männl: weibl: insg:	3 3 6	0 0 0	0 0 0	0 0 1	0 2 3	0 3 3	0 0 0	0 0 0	0 0 0	0 0 0	0 0 0	0 3 3	1 0 1	0 0 0	1 0 1	0 0 0	1 0 1	0 0 0	0 0 0	0 0 0	0 0 0	3 0 3	
4	500000	Vermögens- und Fälschungsdelikte	männl: weibl: insg:	729 390 1.119	0 0 0	0 0 0	1 0 1	1 0 1	1 0 1	3 0 3	15 4 19	9 10 19	24 14 38	55 22 77	82 36 118	40 29 69	57 32 89	97 61 158	129 81 210	186 83 269	117 52 169	80 43 123	38 34 72	647 354 1.001		
4	510000	Betrug §§ 263, 263a, 264, 264a, 265, 265a, 265b StGB	männl: weibl: insg:	643 342 985	0 0 0	0 0 0	1 0 1	1 0 1	1 1 2	3 0 3	15 4 19	8 10 18	23 14 37	52 22 74	78 36 114	34 25 59	51 28 79	85 53 138	113 73 186	167 74 241	96 44 140	74 35 109	30 27 57	565 306 871		
4	511000	Waren- und Warenkreditbetrug	männl: weibl: insg:	159 109 268	0 0 0	0 0 0	1 0 1	0 0 0	0 0 1	1 0 1	0 0 0	0 0 0	0 0 0	17 7 24	18 7 25	9 10 19	12 10 22	21 20 41	29 32 61	47 25 72	33 12 45	9 9 18	2 4 6	141 102 243		

Schlüssel der Tat	Straftat	Sexus	TV insge- samt	Kinder						Jugendliche			Heran- w. 18 < 21	Erwachsene ab 21 Jahre										
									< 14			14 < 18		< 21			21 < 25					>= 21		
				< 6	6 < 8	8 < 10	10 < 12	12 < 14		14 < 16	16 < 18			21 < 23	23 < 25		25 < 30	30 < 40	40 < 50	50 < 60	>= 60			
				5	6	7	8	9	10	11	12	13		14	15	16	17	18	19	20	21	22	23	24
4	511200	Sonstiger Warenkreditbetrug	männl: weibl: insg:	108 90 198	0 0 0	0 0 0	1 0 1	0 0 0	0 0 0	1 0 1	0 0 0	0 0 0	8 6 14	9 6 15	8 8 16	8 10 18	16 18 34	20 23 43	27 21 48	27 12 39	7 8 15	2 2 4	99 84 183	
64	511300	Warenbetrug	männl: weibl: insg:	58 23 81	0 0 0	0 0 0	0 0 0	0 0 0	0 0 0	0 0 0	0 0 0	0 0 0	9 1 10	9 1 10	1 2 3	4 0 4	5 2 7	13 9 22	21 7 28	8 1 9	2 1 3	0 1 3	49 22 71	
4	514000	Geldkreditbetrug	männl: weibl: insg:	6 0 6	0 0 0	0 0 0	0 0 0	0 0 0	0 0 0	0 0 0	0 0 0	0 0 0	0 0 0	0 0 0	0 0 0	0 0 0	0 0 0	1 0 1	0 0 5	5 0 0	0 0 0	0 0 0	6 0 6	
64	514300	Kreditbetrug gemäß § 263 StGB	männl: weibl: insg:	6 0 6	0 0 0	0 0 0	0 0 0	0 0 0	0 0 0	0 0 0	0 0 0	0 0 0	0 0 0	0 0 0	0 0 0	0 0 0	0 0 0	1 0 1	0 0 5	5 0 5	0 0 0	0 0 0	6 0 6	
4	515000	Erschleichen von Leistungen § 265a StGB	männl: weibl: insg:	267 92 359	0 0 0	0 0 0	0 0 1	1 0 1	1 0 2	2 0 17	15 2 17	6 9 15	21 11 32	27 12 39	50 23 73	21 10 31	28 11 39	49 21 74	55 19 74	68 16 84	15 5 20	23 7 30	7 1 8	217 69 286
4	516000	Betrug mittels rechtswidrig erlangter unbarer Zahlungsmittel	männl: weibl: insg:	20 11 31	0 0 0	0 0 0	0 0 0	0 0 0	0 0 0	0 0 0	0 0 0	0 0 0	0 0 0	1 0 1	1 0 1	2 1 3	1 4 5	3 5 8	2 1 3	8 1 9	2 3 5	3 1 4	1 0 1	19 11 30
64	516200	Betrug mittels rechtswidrig erlangter Debitkarten ohne PIN (Lastschriftverfahren)	männl: weibl: insg:	6 4 10	0 0 0	0 0 0	0 0 0	0 0 0	0 0 0	0 0 0	0 0 0	0 0 0	0 0 0	0 0 0	0 0 1	1 4 5	2 4 6	1 0 1	1 0 2	2 0 0	0 0 1	1 0 1	0 0 0	6 4 10
64	516300	Betrug mittels rechtswidrig erlangter Debitkarten mit PIN	männl: weibl: insg:	5 2 7	0 0 0	0 0 0	0 0 0	0 0 0	0 0 0	0 0 0	0 0 0	0 0 0	0 0 0	1 0 1	1 0 1	0 0 0	0 0 0	0 0 1	1 0 1	1 2 3	1 0 1	1 0 1	0 0 0	4 2 6
64	516400	Betrug mittels rechtswidrig erlangter Kreditkarten	männl: weibl: insg:	4 5 9	0 0 0	0 0 0	0 0 0	0 0 0	0 0 0	0 0 0	0 0 0	0 0 0	0 0 0	0 0 0	0 1 2	0 0 0	1 1 2	0 1 2	0 1 1	2 0 4	1 3 4	0 0 0	0 0 0	4 5 9
64	516500	Betrug mittels rechtswidrig erlangter Daten von Zahlungskarten	männl: weibl: insg:	7 2 9	0 0 0	0 0 0	0 0 0	0 0 0	0 0 0	0 0 0	0 0 0	0 0 0	0 0 0	0 0 0	0 0 0	0 0 0	0 0 0	0 0 0	0 0 0	5 1 6	0 0 0	1 0 2	1 0 2	7 2 9
4	517000	Sonstiger Betrug	männl: weibl: insg:	230 139 369	0 0 0	0 0 0	0 0 0	0 0 0	0 0 0	0 2 2	0 1 3	2 3 5	10 3 13	12 6 18	4 6 10	13 3 16	17 9 26	34 21 55	56 36 92	51 25 76	39 19 58	21 23 44	218 133 351	
64	517100	Leistungsbetrug	männl: weibl: insg:	12 4 16	0 0 0	0 0 0	0 0 0	0 0 0	0 0 0	0 0 0	0 0 0	0 0 0	0 0 0	0 0 0	0 1 1	0 0 1	1 1 2	1 1 4	3 1 9	7 2 9	0 0 0	1 0 1	0 0 0	12 4 16
64	517200	Leistungskreditbetrug	männl: weibl: insg:	34 11 45	0 0 0	0 0 0	0 0 0	0 0 0	0 0 0	0 0 0	0 0 0	0 0 0	0 0 0	0 0 0	1 0 1	0 0 0	1 1 7	0 0 1	5 2 7	11 4 15	11 5 16	6 0 6	0 0 0	34 11 45
64	517500	Computerbetrug (soweit nicht unter den Schlüssel 5163 bzw. 5179 zu erfassen) gemäß § 263a StGB	männl: weibl: insg:	6 1 7	0 0 0	0 0 0	0 0 0	0 0 0	0 0 0	0 0 0	0 0 0	0 0 0	0 0 0	0 0 0	0 0 0	0 0 0	0 0 0	0 0 0	3 0 3	1 0 2	2 0 2	0 0 0	0 0 0	6 1 7
64	517600	Provisionsbetrug	männl: weibl: insg:	4 0 4	0 0 0	0 0 0	0 0 0	0 0 0	0 0 0	0 0 0	0 0 0	0 0 0	0 0 0	0 0 0	0 0 0	0 0 0	0 0 0	2 0 2	1 0 1	0 0 0	1 0 1	0 0 0	0 0 0	4 0 4
64	517700	Betrug z.N.v. Sozialversicherungen und Sozialversicherungsträgern	männl: weibl: insg:	47 74 121	0 0 0	0 0 0	0 0 0	0 0 0	0 0 0	0 0 0	0 0 0	0 0 0	0 0 0	1 0 1	1 0 1	0 3 3	1 2 3	1 5 6	5 10 15	8 15 23	7 14 21	15 11 26	10 19 29	46 74 120

Schlüssel der Tat	Straftat	Sexus	TV insge- samt	Kinder						Jugendliche			Heran- w. 18 < 21	Erwachsene ab 21 Jahre											
									< 14			14 < 18		< 21			21 < 25						>= 21		
				< 6	6 < 8	8 < 10	10 < 12	12 < 14		14 < 16	16 < 18				21 < 23	23 < 25		25 < 30	30 < 40	40 < 50	50 < 60	>= 60			
				1	2	3	4	5	6	7	8	9		10	11	12	13	14	15	16	17	18	19	20	21
64	518200	Einmietbetrug	männl: weibl: insg:	10 7 17	0 0 0	0 0 0	0 0 0	0 0 0	0 0 0	0 0 0	0 0 0	0 0 0	1 0 1	1 0 1	0 1 1	1 2 3	1 2 4	2 2 5	3 0 2	2 1 2	1 0 2	0 1 0	0 0 7	9 7 16	
4	518300	Kontoeröffnungs- und Überweisungsbetrug	männl: weibl: insg:	4 3 7	0 0 0	0 0 0	0 0 0	0 0 0	0 0 0	0 0 0	0 0 0	0 0 0	0 0 0	0 0 0	0 0 0	1 0 1	1 0 1	0 0 0	1 2 2	1 1 2	1 0 1	0 0 0	0 0 7	4 3 7	
64	518400	Zechbetrug	männl: weibl: insg:	7 0 7	0 0 0	0 0 0	0 0 0	0 0 0	0 0 0	0 0 0	0 0 0	0 0 0	0 0 0	0 0 0	0 0 0	1 0 1	1 0 1	1 0 1	3 0 3	2 0 2	0 0 0	0 0 0	0 0 7	7 0 7	
64	518900	Sonstige weitere Betrugsarten	männl: weibl: insg:	110 43 153	0 0 0	0 0 0	0 0 0	0 0 0	0 0 0	0 2 2	2 1 3	2 3 5	8 3 11	10 6 16	3 1 4	8 0 8	11 1 12	13 6 19	21 13 34	28 6 34	16 7 23	11 4 15	100 37 137		
4	520000	Veruntreuungen §§ 266, 266a, 266b StGB	männl: weibl: insg:	12 2 14	0 0 0	0 0 0	0 0 0	0 0 0	0 0 0	0 0 0	0 0 0	0 0 0	0 0 0	0 0 0	0 0 0	0 0 0	0 0 0	0 0 0	4 1 5	4 0 4	2 1 3	2 1 3	2 0 2	12 2 14	
4	521000	Untreue § 266 StGB	männl: weibl: insg:	4 1 5	0 0 0	0 0 0	0 0 0	0 0 0	0 0 0	0 0 0	0 0 0	0 0 0	0 0 0	0 0 0	0 0 0	0 0 0	0 0 0	0 0 0	1 0 1	0 0 0	2 1 3	1 0 1	0 0 5	4 1 5	
64	522000	Vorenthalten und Veruntreuen von Arbeitsentgelt gemäß § 266a StGB	männl: weibl: insg:	6 1 7	0 0 0	0 0 0	0 0 0	0 0 0	0 0 0	0 0 0	0 0 0	0 0 0	0 0 0	0 0 0	0 0 0	0 0 0	0 0 0	0 0 0	2 1 3	4 0 4	0 0 0	0 0 0	0 0 1	6 1 7	
64	523000	Missbrauch von Scheck- und Kreditkarten gemäß § 266b StGB	männl: weibl: insg:	2 0 2	0 0 0	0 0 0	0 0 0	0 0 0	0 0 0	0 0 0	0 0 0	0 0 0	0 0 0	0 0 0	0 0 0	0 0 0	0 0 0	0 0 0	1 0 1	0 0 0	0 0 0	0 0 1	0 0 2	2 0 2	
4	530000	Unterschlagung §§ 246, 247, 248a StGB	männl: weibl: insg:	76 48 124	0 0 0	0 0 0	0 0 0	0 0 0	0 0 0	0 0 0	0 0 0	0 0 0	3 2 5	3 2 5	5 4 9	5 3 8	10 7 17	18 10 28	17 10 27	14 9 23	9 4 13	5 6 11	73 46 119		
4	540000	Urkundenfälschung §§ 267-271, 273-279, 281 StGB	männl: weibl: insg:	29 10 39	0 0 0	0 0 0	0 0 0	0 0 0	0 0 0	1 0 1	1 0 1	2 0 2	0 0 0	2 0 2	1 1 2	1 1 2	2 2 4	3 2 5	9 2 11	10 1 11	2 3 5	1 3 5	0 10 37	27 10 37	
4	550000	Geld- und Wertzeichenfälschung, Fälschung von Zahlungskarten mit oder ohne Garantiefunktion, Schecks und Wechseln §§ 146-149, 151, 152, 152a, 152b StGB	männl: weibl: insg:	0 1 1	0 0 0	0 0 0	0 0 0	0 0 0	0 0 0	0 0 0	0 0 0	0 0 0	0 0 0	0 1 1	0 1 1	0 0 0	0 0 0	0 0 0	0 0 0	0 0 0	0 0 0	0 0 0	0 0 0	0 0 0	0 0 0
4	552000	Inverkehrbringen von Falschgeld §§ 146 Abs. 1 Nr. 3, 147 StGB	männl: weibl: insg:	0 1 1	0 0 0	0 0 0	0 0 0	0 0 0	0 0 0	0 0 0	0 0 0	0 0 0	0 0 0	1 0 1	1 0 1	0 0 0	0 0 0	0 0 0	0 0 0	0 0 0	0 0 0	0 0 0	0 0 0	0 0 0	0 0 0
4	560000	Insolvenzstraftaten §§ 283, 283a-d StGB	männl: weibl: insg:	3 2 5	0 0 0	0 0 0	0 0 0	0 0 0	0 0 0	0 0 0	0 0 0	0 0 0	0 0 0	0 0 0	0 0 0	0 0 0	0 0 0	0 0 0	0 0 0	0 0 0	2 1 3	1 1 2	3 2 5	3 2 5	
64	561000	Bankrott gemäß § 283 StGB	männl: weibl: insg:	3 2 5	0 0 0	0 0 0	0 0 0	0 0 0	0 0 0	0 0 0	0 0 0	0 0 0	0 0 0	0 0 0	0 0 0	0 0 0	0 0 0	0 0 0	0 0 0	0 0 0	2 1 3	1 1 2	3 2 5	3 2 5	
4	600000	Sonstige Straftatbestände (StGB)	männl: weibl: insg:	795 250 1.045	0 0 0	0 0 0	2 2 4	11 1 12	24 10 34	37 13 50	28 10 38	34 12 46	62 22 84	58 14 72	157 49 206	36 15 51	58 12 70	94 27 121	143 30 173	159 58 217	114 33 147	82 32 114	46 21 67	638 201 839	
4	610000	Erpressung § 253 StGB	männl: weibl: insg:	10 4 14	0 0 0	0 0 0	0 1 1	3 1 4	1 0 1	4 2 6	0 0 0	2 0 2	2 0 2	1 0 1	7 2 9	1 0 1	0 1 1	1 1 2	0 0 0	1 0 1	0 0 0	1 0 2	0 1 0	0 0 5	3 2 5

Schlüssel der Tat	Straftat	Sexus	TV insge- samt	Kinder						Jugendliche			Heran- w. 18 < 21	Erwachsene ab 21 Jahre											
									< 14			14 < 18		< 21			21 < 25					>= 21			
				< 6	6 < 8	8 < 10	10 < 12	12 < 14		14 < 16	16 < 18			21 < 23	23 < 25		25 < 30	30 < 40	40 < 50	50 < 60	>= 60				
				5	6	7	8	9	10	11	12	13		14	15	16	17	18	19	20	21	22	23	24	
4	620000	Widerstand gegen die Staatsgewalt und Straftaten gegen die öffentliche Ordnung §§ 111, 113, 114, 120, 121, 123-127, 129, 130-134, 136, 138, 140, 145, 145a, 145c, 145d StGB	männl: weibl: insg:	215 53 268	0 0 0	0 0 0	1 0 1	4 0 4	12 1 13	17 1 18	6 4 10	10 3 13	16 7 23	11 5 16	44 13 57	14 3 17	22 2 24	36 5 41	49 9 58	40 7 47	21 9 30	17 4 21	8 6 14	171 40 211	
4	621000	Widerstand gegen die Staatsgewalt §§ 111, 113, 114, 120, 121 StGB	männl: weibl: insg:	80 15 95	0 0 0	0 0 0	0 0 0	0 0 0	0 0 0	0 0 0	1 0 1	1 3 4	2 3 5	2 1 3	4 4 8	7 0 7	11 1 12	18 1 19	29 1 30	17 5 22	5 3 8	4 1 5	3 1 3	76 11 87	
4	621020	Widerstand gegen Vollstreckungsbeamte	männl: weibl: insg:	79 15 94	0 0 0	0 0 0	0 0 0	0 0 0	0 0 0	0 0 0	1 0 1	1 3 4	2 3 5	2 1 3	4 4 8	7 0 7	11 1 12	18 1 19	29 1 30	17 5 22	5 3 8	4 1 5	2 0 2	75 11 86	
4	622000	Hausfriedensbruch §§ 123, 124 StGB	männl: weibl: insg:	109 25 134	0 0 0	0 0 0	0 0 0	3 1 3	12 1 13	15 1 16	6 2 8	9 0 9	15 2 17	10 4 14	40 7 47	7 0 7	7 2 9	14 2 16	16 5 21	14 0 14	13 4 17	8 3 11	4 3 8	69 18 87	
64	622100	Hausfriedensbruch gemäß § 123 StGB	männl: weibl: insg:	109 25 134	0 0 0	0 0 0	0 0 0	3 1 3	12 1 13	15 1 16	6 2 8	9 0 9	15 2 17	10 4 14	40 7 47	7 0 7	7 2 9	14 2 16	16 5 21	14 0 14	13 4 17	8 3 11	4 3 8	69 18 87	
4	624000	Vortäuschen einer Straftat § 145d StGB	männl: weibl: insg:	6 6 12	0 0 0	0 0 0	0 0 0	0 0 0	0 0 0	0 0 0	0 1 1	0 0 0	0 1 1	0 0 0	0 1 1	0 0 1	1 0 1	1 1 2	1 0 1	3 2 5	0 2 2	1 0 1	0 0 0	6 5 11	
64	627000	Volksverhetzung gemäß § 130 StGB	männl: weibl: insg:	1 0 1	0 0 0	0 0 0	0 0 0	0 0 0	0 0 0	0 0 0	0 0 0	0 0 0	0 0 0	0 0 0	0 0 0	0 0 0	0 0 0	0 0 0	0 0 0	0 0 0	0 0 0	1 0 1	0 0 0	0 0 0	1 0 1
4	630000	Begünstigung, Strafvereitelung (ohne Strafvereitelung im Amt), Hehlerei und Geldwäsche §§ 257, 258, 259-261 StGB	männl: weibl: insg:	36 16 52	0 0 0	0 0 0	0 0 0	0 0 0	0 0 0	0 0 0	0 2 2	3 0 3	3 2 5	5 1 6	8 3 11	2 1 3	6 4 10	8 5 13	9 2 11	4 3 7	6 1 7	1 2 3	0 0 0	28 13 41	
4	631000	Hehlerei von Kfz §§ 259-260a StGB	männl: weibl: insg:	2 0 2	0 0 0	0 0 0	0 0 0	0 0 0	0 0 0	0 0 0	0 0 0	0 0 0	0 0 0	0 0 0	0 0 0	0 0 0	0 0 0	0 0 0	1 0 1	0 0 0	1 0 1	0 0 0	0 0 0	2 0 2	
4	632000	Sonstige Hehlerei §§ 259-260a StGB	männl: weibl: insg:	23 10 33	0 0 0	0 0 0	0 0 0	0 0 0	0 0 0	0 0 0	0 2 2	2 2 4	2 2 4	5 2 5	7 2 9	1 1 2	2 3 5	3 4 7	6 1 7	3 2 5	3 1 4	1 0 1	0 0 0	16 8 24	
64	633000	Geldwäsche, Verschleierung unrechtmäßig erlangter Vermögenswerte gemäß § 261 StGB	männl: weibl: insg:	3 3 6	0 0 0	0 0 0	0 0 0	0 0 0	0 0 0	0 0 0	0 0 0	0 0 0	0 0 0	0 1 1	0 0 1	0 0 1	0 0 1	0 0 1	0 0 0	0 0 0	1 0 1	0 0 0	1 2 2	0 2 0	3 2 5
4	640000	Brandstiftung und Herbeiführen einer Brandgefahr §§ 306-306d, 306f StGB	männl: weibl: insg:	13 3 16	0 0 0	0 0 0	0 0 0	0 0 0	0 0 0	0 0 0	0 1 1	1 0 1	2 0 2	3 0 3	5 0 5	0 0 0	1 0 1	1 0 1	2 0 2	4 0 5	0 1 0	0 1 0	0 1 0	1 1 2	8 3 11
4	641000	(Vorsätzliche) Brandstiftung und Herbeiführen einer Brandgefahr §§ 306-306c, 306f Abs. 1 und 2 StGB	männl: weibl: insg:	7 0 7	0 0 0	0 0 0	0 0 0	0 0 0	0 0 0	0 0 0	0 0 1	0 0 0	1 0 1	2 0 2	3 0 3	0 0 0	1 0 1	1 0 1	0 0 0	3 0 3	0 0 0	0 0 0	0 0 0	0 0 0	4 0 4
4	650000	Wettbewerbs-, Korruptions- und Amtsdelikte §§ 258a, 298-300, 331-353d, 355, 357 StGB	männl: weibl: insg:	15 5 20	0 0 0	0 0 0	0 0 0	0 0 0	0 0 0	0 0 0	0 0 0	0 0 0	0 0 0	0 0 0	0 0 0	0 0 0	1 0 1	1 0 1	2 0 2	3 2 5	7 1 8	2 2 4	0 2 0	0 0 0	15 5 20
4	651000	Vorteilsannahme, Bestechlichkeit §§ 331, 332, 335 StGB	männl: weibl: insg:	0 2 2	0 0 0	0 0 0	0 0 0	0 0 0	0 0 0	0 0 0	0 0 0	0 0 0	0 0 0	0 0 0	0 0 0	0 0 0	0 0 0	0 0 0	0 0 0	0 0 0	0 0 0	0 2 2	0 0 0	0 2 0	0 2 2
64	651200	Bestechlichkeit gemäß § 332 StGB	männl: weibl: insg:	0 2 2	0 0 0	0 0 0	0 0 0	0 0 0	0 0 0	0 0 0	0 0 0	0 0 0	0 0 0	0 0 0	0 0 0	0 0 0	0 0 0	0 0 0	0 0 0	0 0 0	0 0 0	0 2 2	0 0 0	0 2 0	0 2 2

Schlüssel der Tat	Straftat	Sexus	TV insge- samt	Kinder						Jugendliche			Heran- w. 18 < 21	Erwachsene ab 21 Jahre										
									< 14			14 < 18		< 21			21 < 25					>= 21		
				< 6	6 < 8	8 < 10	10 < 12	12 < 14		14 < 16	16 < 18			21 < 23	23 < 25		25 < 30	30 < 40	40 < 50	50 < 60	>= 60			
				5	6	7	8	9	10	11	12	13		14	15	16	17	18	19	20	21	22	23	24
4	655000	Sonstige Straftaten im Amt §§ 258a, 339-353d, 355, 357 StGB	männl: weibl: insg:	15 3 18	0 0 0	0 0 0	0 0 0	0 0 0	0 0 0	0 0 0	0 0 0	0 0 0	0 0 0	0 0 0	0 0 0	1 0 1	1 0 1	2 0 2	3 1 5	7 0 8	2 0 2	0 0 0	15 3 18	
64	655100	Körperverletzung im Amt gemäß § 340 StGB	männl: weibl: insg:	11 1 12	0 0 0	0 0 0	0 0 0	0 0 0	0 0 0	0 0 0	0 0 0	0 0 0	0 0 0	0 0 0	0 0 0	1 0 1	1 0 1	2 0 2	2 1 3	4 0 4	2 0 2	0 0 0	11 1 12	
64	655200	Verletzung des Dienstgeheimnisses gemäß § 353b StGB	männl: weibl: insg:	2 1 3	0 0 0	0 0 0	0 0 0	0 0 0	0 0 0	0 0 0	0 0 0	0 0 0	0 0 0	0 0 0	0 0 0	0 0 0	0 0 0	0 0 0	0 1 1	2 0 2	0 0 0	0 0 0	2 1 3	
4	670000	Alle sonstigen Straftaten gemäß StGB - ohne Verkehrsdelikte	männl: weibl: insg:	615 190 805	0 0 0	0 0 0	1 2 3	4 0 4	13 9 22	18 11 29	24 4 28	25 11 36	49 15 64	49 10 59	116 36 152	27 12 39	39 7 46	66 19 85	114 21 135	130 47 177	85 28 113	65 24 89	39 15 54	499 154 653
64	671000	Verletzung der Unterhaltspflicht gemäß § 170 StGB	männl: weibl: insg:	26 0 26	0 0 0	0 0 0	0 0 0	0 0 0	0 0 0	0 0 0	0 0 0	0 0 0	0 0 0	0 0 0	0 0 0	0 0 0	0 0 0	3 0 3	15 0 15	8 0 8	0 0 0	0 0 0	26 0 26	
64	672000	Verletzung der Fürsorge- oder Erziehungspflicht gemäß § 171 StGB	männl: weibl: insg:	5 13 18	0 0 0	0 0 0	0 0 0	0 0 0	0 0 0	0 0 0	0 0 0	0 0 0	0 0 0	0 0 0	0 2 2	0 1 1	3 3 3	4 7 9	1 2 2	2 0 2	0 0 0	0 0 0	5 13 18	
4	673000	Beleidigung §§ 185-187, 189 StGB	männl: weibl: insg:	295 117 412	0 0 0	0 0 0	0 1 1	0 0 0	4 5 9	4 6 10	6 3 9	5 9 14	11 12 23	7 6 13	22 24 46	12 6 18	25 3 28	37 9 46	53 15 68	74 26 100	50 19 69	33 13 46	26 11 37	273 93 366
4	673100	Beleidigung auf sexueller Grundlage §§ 185-187, 189 StGB	männl: weibl: insg:	115 46 161	0 0 0	0 0 0	0 0 0	0 3 5	2 3 5	2 3 5	2 1 3	3 4 7	5 5 10	3 4 7	10 12 22	9 3 12	14 1 15	23 4 27	29 5 34	24 11 35	15 7 22	10 3 13	4 3 8	105 34 139
4	674000	Sachbeschädigung §§ 303-305a StGB	männl: weibl: insg:	272 39 311	0 0 0	0 0 0	1 0 1	3 0 3	8 2 10	12 2 14	21 1 22	18 2 20	39 3 42	37 2 39	88 7 95	13 4 17	20 4 24	33 8 41	59 3 62	47 8 55	21 7 28	16 4 20	8 2 10	184 32 216
4	674010	Sachbeschädigung gemäß § 303 StGB ohne Schl. 6741 00 u. 6743 00	männl: weibl: insg:	194 32 226	0 0 0	0 0 0	1 0 1	3 0 3	6 2 8	10 2 12	21 1 22	14 2 16	35 3 38	23 1 24	68 6 74	10 4 14	15 3 18	25 7 32	33 1 34	37 7 44	16 6 22	10 3 13	5 3 7	126 26 152
4	674100	Sachbeschädigung an Kfz	männl: weibl: insg:	58 7 65	0 0 0	0 0 0	0 0 0	0 0 1	1 0 1	1 0 1	1 0 1	3 0 3	4 0 4	5 0 5	10 0 10	1 0 1	4 0 4	5 0 5	18 2 20	9 2 11	6 2 8	7 1 8	3 0 3	48 7 55
4	674200	Datenveränderung, Computersabotage §§ 303a, 303b StGB	männl: weibl: insg:	0 1 1	0 0 0	0 0 0	0 0 0	0 0 0	0 0 0	0 0 0	0 0 0	0 0 0	0 0 0	0 0 0	0 0 0	0 1 1	0 1 1	0 0 0	0 0 0	0 0 0	0 0 0	0 0 0	0 0 0	0 1 1
4	674300	Sonstige Sachbeschädigung auf Straßen, Wegen oder Plätzen	männl: weibl: insg:	38 2 40	0 0 0	0 0 0	0 0 0	0 0 0	3 0 3	3 0 3	3 0 3	2 0 2	5 0 5	10 1 11	18 1 19	3 0 3	1 0 1	4 0 4	11 1 12	5 0 5	0 0 0	0 0 0	0 0 0	20 1 21
4	674310	Sonstige Sachbeschädigung auf Straßen, Wegen oder Plätzen gemäß § 303 StGB	männl: weibl: insg:	38 2 40	0 0 0	0 0 0	0 0 0	0 0 0	3 0 3	3 0 3	3 0 3	2 0 2	5 0 5	10 1 11	18 1 19	3 0 3	1 0 1	4 0 4	11 1 12	5 0 5	0 0 0	0 0 0	0 0 0	20 1 21
4	674500	Zerstörung wichtiger Arbeitsmittel § 305a StGB	männl: weibl: insg:	1 0 1	0 0 0	0 0 0	0 0 0	0 0 0	0 0 0	0 0 0	0 0 0	0 0 0	0 0 0	0 0 0	0 0 0	0 0 0	0 0 0	0 0 0	1 0 1	0 0 0	0 0 0	0 0 0	0 0 0	1 0 1
4	675000	Sprengstoff- und Strahlungsverbrechen §§ 307 - 312 StGB	männl: weibl: insg:	5 0 5	0 0 0	0 0 0	0 0 0	0 0 0	0 0 0	0 0 0	0 0 0	0 0 0	0 0 0	4 0 4	4 0 4	1 0 1	0 0 0	1 0 1	0 0 0	0 0 0	0 0 0	0 0 0	0 0 0	1 0 1

Schlüssel der Tat	Straftat	Sexus	TV insgesamt	Kinder						Jugendliche			Heranw.	< 21	Erwachsene ab 21 Jahre									
									< 14			14 < 18										>= 21		
				< 6	6 < 8	8 < 10	10 < 12	12 < 14		14 < 16	16 < 18				18 < 21		21 < 25							
																		21 < 23	23 < 25	25 < 30	30 < 40	40 < 50	50 < 60	>= 60
1	2	3	4	5	6	7	8	9	10	11	12	13	14	15	16	17	18	19	20	21	22	23	24	
64	675200	Herbeiführen einer Sprengstoffexplosion gemäß § 308 StGB	männl: weibl: insg:	5 0 5	0 0 0	0 0 0	0 0 0	0 0 0	0 0 0	0 0 0	0 0 0	0 0 0	4 0 4	4 0 1	1 0 1	0 0 0	1 0 1	0 0 0	0 0 0	0 0 0	0 0 0	0 0 0	0 0 0	1 0 1
4	676000	Straftaten gegen die Umwelt §§ 324, 324a, 325-330a StGB	männl: weibl: insg:	4 0 4	0 0 0	0 0 0	0 0 0	0 0 0	0 0 0	0 0 0	0 0 0	0 0 0	0 0 0	0 0 0	0 0 0	0 0 0	0 0 0	0 0 0	1 0 1	3 0 3	0 0 0	0 0 0	0 0 0	4 0 4
4	676100	Gewässerverunreinigung § 324 StGB	männl: weibl: insg:	1 0 1	0 0 0	0 0 0	0 0 0	0 0 0	0 0 0	0 0 0	0 0 0	0 0 0	0 0 0	0 0 0	0 0 0	0 0 0	0 0 0	0 0 0	0 0 0	1 0 1	0 0 0	0 0 0	0 0 0	1 0 1
4	676400	Unerlaubter Umgang mit Abfällen § 326 außer Abs. 2 StGB	männl: weibl: insg:	3 0 3	0 0 0	0 0 0	0 0 0	0 0 0	0 0 0	0 0 0	0 0 0	0 0 0	0 0 0	0 0 0	0 0 0	0 0 0	0 0 0	0 0 0	1 0 1	2 0 2	0 0 0	0 0 0	0 0 0	3 0 3
4	676410	Unerlaubter Umgang mit Abfällen § 326 Abs. 1	männl: weibl: insg:	3 0 3	0 0 0	0 0 0	0 0 0	0 0 0	0 0 0	0 0 0	0 0 0	0 0 0	0 0 0	0 0 0	0 0 0	0 0 0	0 0 0	1 0 1	2 0 2	0 0 0	0 0 0	0 0 0	0 0 0	3 0 3
4	678000	Ausspähen, Abfangen von Daten einschl. Vorbereitungshandlungen gemäß §§ 202a, 202b, 202c StGB	männl: weibl: insg:	2 0 2	0 0 0	0 0 0	0 0 0	0 0 0	0 0 0	0 0 0	0 0 0	0 0 0	0 0 0	0 0 0	0 0 0	0 0 0	0 0 0	1 0 1	1 0 1	0 0 0	0 0 0	0 0 0	0 0 0	2 0 2
4	700000	Strafrechtliche Nebengesetze	männl: weibl: insg:	519 127 646	0 0 0	0 0 0	0 0 0	0 0 0	2 0 2	2 0 2	7 1 8	17 4 21	24 5 29	48 8 56	74 13 87	33 8 41	54 17 71	87 25 112	145 41 186	171 33 204	33 9 42	9 5 14	0 1 1	445 114 559
4	710000	Straftaten gegen strafrechtliche Nebengesetze auf dem Wirtschaftssektor	männl: weibl: insg:	10 8 18	0 0 0	0 0 0	0 0 0	0 0 0	0 0 0	0 0 0	0 0 0	0 0 0	0 0 0	0 0 0	0 0 0	1 0 1	0 0 0	1 0 1	1 2 2	4 4 6	3 7 7	1 1 2	0 1 0	10 8 18
4	712000	Straftaten nach AktG, GenG, GmbHG, HGB, Rechnungslegungsg, Umwandlungsg	männl: weibl: insg:	0 1 1	0 0 0	0 0 0	0 0 0	0 0 0	0 0 0	0 0 0	0 0 0	0 0 0	0 0 0	0 0 0	0 0 0	0 0 0	0 0 0	0 0 0	0 0 0	0 0 0	0 0 0	1 1 1	0 0 0	0 1 1
64	712200	Insolvenzverschleppung gemäß § 15a InsO	männl: weibl: insg:	0 1 1	0 0 0	0 0 0	0 0 0	0 0 0	0 0 0	0 0 0	0 0 0	0 0 0	0 0 0	0 0 0	0 0 0	0 0 0	0 0 0	0 0 0	0 0 0	0 0 0	0 0 0	0 1 1	0 0 0	0 1 1
4	715000	Straftaten im Zusammenhang mit Urheberrechtsbestimmungen (UrheberrechtsG, MarkenG, § 17 UWG, GebrauchsmusterG, GeschmacksmusterG, KunsturheberrechtsG, PatentG, HalbleiterschutzG)	männl: weibl: insg:	4 5 9	0 0 0	0 0 0	0 0 0	0 0 0	0 0 0	0 0 0	0 0 0	0 0 0	0 0 0	0 0 0	0 0 0	0 0 0	0 0 0	1 1 2	2 1 3	1 3 4	0 0 0	0 0 0	0 0 0	4 5 9
64	715300	Verrat von Betriebs- und Geschäftsgeheimnissen nach § 17 Abs. 1 und 4 UWG	männl: weibl: insg:	0 1 1	0 0 0	0 0 0	0 0 0	0 0 0	0 0 0	0 0 0	0 0 0	0 0 0	0 0 0	0 0 0	0 0 0	0 0 0	0 0 0	0 0 0	0 0 0	0 1 1	0 0 0	0 0 0	0 0 0	0 1 1
4	716000	Straftaten im Zusammenhang mit Lebens- und Arzneimitteln (z.B. Lebensmittel- und Futtermittelgesetzbuch, ArzneimittelG, WeinG)	männl: weibl: insg:	6 2 8	0 0 0	0 0 0	0 0 0	0 0 0	0 0 0	0 0 0	0 0 0	0 0 0	0 0 0	0 0 0	0 0 0	1 0 1	0 0 0	1 1 1	0 0 0	2 1 3	2 1 3	1 0 1	0 0 0	6 2 8
64	716100	Straftaten nach dem Lebensmittel- und Futtermittelgesetzbuch	männl: weibl: insg:	1 0 1	0 0 0	0 0 0	0 0 0	0 0 0	0 0 0	0 0 0	0 0 0	0 0 0	0 0 0	0 0 0	0 0 0	0 0 0	0 0 0	0 0 0	0 0 0	0 0 0	0 0 0	1 0 1	0 0 0	0 0 0
4	716200	Straftaten nach dem Arzneimittelgesetz	männl: weibl: insg:	5 2 7	0 0 0	0 0 0	0 0 0	0 0 0	0 0 0	0 0 0	0 0 0	0 0 0	0 0 0	0 0 0	0 0 0	1 0 1	0 0 0	1 0 1	0 0 0	2 1 3	2 1 3	0 0 0	0 0 0	5 2 7
4	716210	Straftaten nach dem Arzneimittelgesetz gemäß § 95 AMG	männl: weibl: insg:	5 1 6	0 0 0	0 0 0	0 0 0	0 0 0	0 0 0	0 0 0	0 0 0	0 0 0	0 0 0	0 0 0	0 0 0	1 0 1	0 0 0	1 0 1	0 0 0	2 0 2	2 1 3	0 0 0	0 0 0	5 1 6

Schlüssel der Tat	Straftat	Sexus	TV insgesamt	Kinder						Jugendliche			Heranw.	Erwachsene ab 21 Jahre										
									< 14			14 < 18		< 21			21 < 25						>= 21	
				< 6	6 < 8	8 < 10	10 < 12	12 < 14		14 < 16	16 < 18				18 < 21	21 < 23		23 < 25	25 < 30	30 < 40	40 < 50	50 < 60		>= 60
				1	2	3	4	5	6	7	8	9		10	11	12	13	14	15	16	17	18	19	20
4	720000	Straftaten gegen sonstige strafrechtliche Nebengesetze-ohne Verkehrsdelikte-	männl: 92 weibl: 7 insg: 99	0 0 0	0 0 0	0 0 0	0 0 0	1 0 1	1 0 1	3 0 3	2 0 2	5 0 5	19 2 21	25 2 27	4 0 4	13 0 13	17 0 17	23 0 23	15 3 18	9 2 11	3 0 3	0 0 0	0 0 0	67 5 72
4	725000	Straftaten gegen das Aufenthalts-, das Asylverfahrens- und das Freizügigkeitsgesetz/EU	männl: 14 weibl: 1 insg: 15	0 0 0	0 0 0	0 0 0	0 0 0	0 0 0	0 0 0	0 0 0	0 0 0	0 0 0	4 0 4	4 0 4	1 0 1	3 0 3	4 0 4	4 0 4	2 1 3	0 0 0	0 0 0	0 0 0	0 0 0	10 1 11
4	725500	Straftaten gegen §§ 84, 85 Asylverfahrensgesetz	männl: 6 weibl: 0 insg: 6	0 0 0	0 0 0	0 0 0	0 0 0	0 0 0	0 0 0	0 0 0	0 0 0	0 0 0	2 0 2	2 0 2	0 0 0	3 0 3	3 0 3	1 0 1	0 0 0	0 0 0	0 0 0	0 0 0	0 0 0	4 0 4
4	725700	Unerlaubter Aufenthalt gemäß § 95 Abs. 1 Nr. 1, 2 und Abs. 2 Nr. 1b Aufenthaltsgesetz	männl: 2 weibl: 1 insg: 3	0 0 0	0 0 0	0 0 0	0 0 0	0 0 0	0 0 0	0 0 0	0 0 0	0 0 0	1 0 1	1 0 1	0 0 0	1 0 1	1 0 1	0 0 0	0 0 0	0 1 0	0 0 0	0 0 0	0 0 0	1 1 2
64	725700	Unerlaubter Aufenthalt gemäß § 95 Abs. 1 Nr. 1, 2 und Abs. 2 Nr. 1b Aufenthaltsgesetz	männl: 2 weibl: 1 insg: 3	0 0 0	0 0 0	0 0 0	0 0 0	0 0 0	0 0 0	0 0 0	0 0 0	0 0 0	1 0 1	1 0 1	0 0 0	1 0 1	1 0 1	0 0 0	0 0 0	0 1 0	0 0 0	0 0 0	0 0 0	1 1 2
64	725900	Sonstige Verstöße gegen das Aufenthaltsgesetz	männl: 8 weibl: 0 insg: 8	0 0 0	0 0 0	0 0 0	0 0 0	0 0 0	0 0 0	0 0 0	0 0 0	0 0 0	1 0 1	1 0 1	1 0 1	1 0 1	2 0 2	3 0 3	2 0 2	0 0 0	0 0 0	0 0 0	0 0 0	7 0 7
4	726000	Straftaten gegen das Sprengstoff-, das Waffen- und das Kriegswaffenkontrollgesetz	männl: 68 weibl: 4 insg: 72	0 0 0	0 0 0	0 0 0	0 0 0	1 0 1	1 0 1	3 0 3	2 0 2	5 0 5	12 2 14	18 2 20	3 0 3	9 0 9	12 0 12	18 0 18	12 2 14	5 0 5	3 0 3	0 0 0	0 0 0	50 2 52
64	726100	Straftaten gegen das Sprengstoffgesetz	männl: 24 weibl: 1 insg: 25	0 0 0	0 0 0	0 0 0	0 0 0	0 0 0	0 0 0	0 0 0	2 0 2	2 0 2	5 0 5	7 0 7	0 0 0	4 0 4	4 0 4	7 0 7	3 1 4	1 0 1	2 0 2	0 0 0	0 0 0	17 1 18
64	726200	Straftaten gegen das Waffengesetz	männl: 46 weibl: 3 insg: 49	0 0 0	0 0 0	0 0 0	0 0 0	1 0 1	1 0 1	3 0 3	0 0 0	3 0 3	7 2 9	11 2 13	3 0 3	5 0 5	8 0 8	13 0 13	9 1 10	4 0 4	1 0 1	0 0 0	0 0 0	35 1 36
4	728000	Straftaten gegen das Bundes- (oder Landes-) Datenschutzgesetz	männl: 0 weibl: 1 insg: 1	0 0 0	0 0 0	0 0 0	0 0 0	0 0 0	0 0 0	0 0 0	0 0 0	0 0 0	0 0 0	0 0 0	0 0 0	0 0 0	0 0 0	0 0 0	0 0 0	0 1 0	0 0 0	0 0 0	0 0 0	0 1 1
64	730000	Rauschgiftdelikte -Betäubungsmittelgesetz- (soweit nicht bereits mit anderer Schlüsselzahl erfasst)	männl: 439 weibl: 107 insg: 546	0 0 0	0 0 0	0 0 0	0 0 0	1 0 1	1 0 1	4 1 5	15 4 19	19 5 24	30 6 36	50 11 61	32 7 39	41 15 56	73 22 95	130 40 170	155 29 184	26 2 28	5 3 8	0 0 0	0 0 0	389 96 485
64	731000	Allgemeine Verstöße gemäß § 29 BtMG(soweit nicht unter 7340 pp. zu erfassen)	männl: 388 weibl: 90 insg: 478	0 0 0	0 0 0	0 0 0	0 0 0	1 0 1	1 0 1	4 1 5	14 4 18	18 5 23	27 5 32	46 10 56	30 5 35	37 11 48	67 16 83	115 38 153	137 24 161	19 1 20	4 1 5	0 0 0	0 0 0	342 80 422
64	731100	Allgemeiner Verstoß mit Heroin (gemäß § 29 BtMG)	männl: 0 weibl: 1 insg: 1	0 0 0	0 0 0	0 0 0	0 0 0	0 0 0	0 0 0	0 0 0	0 0 0	0 0 0	0 0 0	0 0 0	0 0 0	0 0 0	0 0 0	0 0 0	0 1 0	0 0 0	0 0 0	0 0 0	0 0 0	0 1 1
64	731200	Allgemeiner Verstoß mit Kokain einschl. Crack	männl: 2 weibl: 0 insg: 2	0 0 0	0 0 0	0 0 0	0 0 0	0 0 0	0 0 0	0 0 0	0 0 0	0 0 0	0 0 0	0 0 0	1 0 1	1 0 1	2 0 2	0 0 0	0 0 0	0 0 0	0 0 0	0 0 0	0 0 0	2 0 2
64	731600	Allgemeiner Verstoß mit Amphetamin und seine Derivate in Pulver- oder flüssiger sowie in Tabletten- bzw. Kapselform (Ecstasy)	männl: 64 weibl: 17 insg: 81	0 0 0	0 0 0	0 0 0	0 0 0	0 0 0	0 0 0	1 0 1	2 0 2	3 0 3	1 1 2	4 1 5	5 1 6	7 4 11	12 5 17	21 9 30	24 1 25	1 0 1	2 1 3	0 0 0	0 0 0	60 16 76
64	731700	Allgemeiner Verstoß mit Methamphetamin in Pulver-, kristalliner oder flüssiger sowie in Tabletten- bzw. Kapselform	männl: 167 weibl: 52 insg: 219	0 0 0	0 0 0	0 0 0	0 0 0	0 0 0	0 0 0	0 0 0	1 0 1	1 0 1	4 0 4	5 0 5	7 1 8	11 7 18	18 8 26	59 23 82	72 20 92	11 0 11	2 1 3	0 0 0	0 0 0	162 52 214

Schlüssel der Tat	Straftat	Sexus	TV insgesamt	Kinder						Jugendliche			Heranw.	Erwachsene ab 21 Jahre												
									< 14			14 < 18		< 21			21 < 25						>= 21			
				< 6	6 < 8	8 < 10	10 < 12	12 < 14		14 < 16	16 < 18				18 < 21	21 < 23		23 < 25	25 < 30	30 < 40	40 < 50	50 < 60		>= 60		
				1	2	3	4	5	6	7	8	9		10	11	12	13	14	15	16	17	18	19	20	21	22
64	731800	Allgemeiner Verstoß mit Cannabis und Zubereitungen	männl: weibl: insg:	197 30 227	0 0 0	0 0 0	0 0 0	0 0 0	1 0 1	1 0 1	3 1 4	12 4 16	15 5 20	22 2 24	38 7 45	21 3 24	21 2 23	42 5 47	56 10 66	55 7 62	5 1 6	1 0 1	0 0 0	0 0 182	159 23 182	
64	731900	Allgemeiner Verstoß mit sonstigen Betäubungsmitteln	männl: weibl: insg:	22 7 29	0 0 0	0 0 0	0 0 0	0 0 0	0 0 0	0 0 0	0 0 0	1 1 2	1 1 2	1 2 3	2 3 5	0 0 0	2 1 3	2 1 3	8 2 10	7 1 8	3 0 3	0 0 0	0 0 0	0 0 0	20 4 24	
64	732000	Unerlaubter Handel mit und Schmuggel von Rauschgiften gemäß § 29 BtMG	männl: weibl: insg:	56 19 75	0 0 0	0 0 0	0 0 0	0 0 0	0 0 0	0 0 0	0 0 1	1 0 1	1 0 1	3 0 3	4 0 4	6 2 8	7 6 13	13 8 21	17 3 20	13 7 20	7 0 7	2 1 3	0 0 0	0 0 0	52 19 71	
64	732200	Unerlaubter Handel mit und Schmuggel von Kokain einschl. Crack (§ 29 BtMG)	männl: weibl: insg:	1 0 1	0 0 0	0 0 0	0 0 0	0 0 0	0 0 0	0 0 0	0 0 0	0 0 0	0 0 0	0 0 0	0 0 0	0 0 0	1 0 1	1 0 1	0 0 0	0 0 0	0 0 0	0 0 0	0 0 0	0 0 0	0 0 0	1 0 1
64	732600	Unerlaubter Handel mit und Schmuggel von Amphetamin und seine Derivate in Pulver- oder flüssiger sowie in Tabletten- bzw. Kapselform (Ecstasy)	männl: weibl: insg:	10 5 15	0 0 0	0 0 0	0 0 0	0 0 0	0 0 0	0 0 0	0 0 1	1 0 1	1 0 1	2 0 2	3 0 3	0 0 0	0 2 2	0 2 2	0 2 6	4 2 3	2 1 1	1 0 0	0 0 0	0 0 0	0 0 0	7 5 12
64	732700	Unerlaubter Handel mit und Schmuggel von Methamphetamin in Pulver-, kristalliner oder flüssiger sowie in Tabletten- bzw. Kapselform	männl: weibl: insg:	29 13 42	0 0 0	0 0 0	0 0 0	0 0 0	0 0 0	0 0 0	0 0 0	0 0 0	0 0 0	0 0 0	0 1 5	4 3 4	1 3 9	5 4 9	10 2 12	10 6 16	4 0 4	0 1 1	0 1 0	0 0 0	0 0 0	29 13 42
64	732800	Unerlaubter Handel mit und Schmuggel von Cannabis und Zubereitungen (§ 29 BtMG)	männl: weibl: insg:	16 3 19	0 0 0	0 0 0	0 0 0	0 0 0	0 0 0	0 0 0	0 0 0	0 0 0	0 0 0	1 0 1	1 0 1	2 1 3	5 1 6	7 2 9	3 0 3	1 1 2	2 0 2	2 0 2	2 0 2	0 0 0	0 0 0	15 3 18
64	733000	Unerlaubte Einfuhr von Betäubungsmitteln gemäß § 30 Abs. 1 Nr. 4 BtMG (in nicht geringer Menge)	männl: weibl: insg:	7 2 9	0 0 0	0 0 0	0 0 0	0 0 0	0 0 0	0 0 0	0 0 0	0 0 0	0 0 0	0 0 0	0 0 0	0 0 0	0 1 1	0 1 1	0 1 3	2 1 3	4 0 4	0 0 0	1 0 1	0 0 0	0 0 0	7 2 9
64	733600	Unerlaubte Einfuhr in nicht geringer Menge von Amphetamin und seine Derivate in Pulver- oder flüssiger sowie in Tabletten- bzw. Kapselform (Ecstasy)	männl: weibl: insg:	1 1 2	0 0 0	0 0 0	0 0 0	0 0 0	0 0 0	0 0 0	0 0 0	0 0 0	0 0 0	0 0 0	0 0 0	0 0 0	0 0 0	0 0 0	0 0 0	0 1 1	0 0 0	0 0 0	1 0 1	0 0 0	0 0 0	1 1 2
64	733700	Unerlaubte Einfuhr in nicht geringer Menge von Methamphetamin in Pulver-, kristalliner oder flüssiger sowie in Tabletten- bzw. Kapselform	männl: weibl: insg:	4 1 5	0 0 0	0 0 0	0 0 0	0 0 0	0 0 0	0 0 0	0 0 0	0 0 0	0 0 0	0 0 0	0 0 0	0 1 0	0 1 1	0 1 1	0 0 0	4 0 4	0 0 0	0 0 0	0 0 0	0 0 0	0 0 0	4 1 5
64	733800	Unerlaubte Einfuhr in nicht geringer Menge von Cannabis und Zubereitungen (gemäß § 30 Abs. 1 Nr. 4 BtMG)	männl: weibl: insg:	1 0 1	0 0 0	0 0 0	0 0 0	0 0 0	0 0 0	0 0 0	0 0 0	0 0 0	0 0 0	0 0 0	0 0 0	0 0 0	0 0 0	0 0 0	0 0 0	1 0 1	0 0 0	0 0 0	0 0 0	0 0 0	0 0 0	1 0 1
64	733900	Unerlaubte Einfuhr in nicht geringer Menge von sonstigen Betäubungsmitteln (gemäß § 30 Abs. 1 Nr. 4 BtMG)	männl: weibl: insg:	1 0 1	0 0 0	0 0 0	0 0 0	0 0 0	0 0 0	0 0 0	0 0 0	0 0 0	0 0 0	0 0 0	0 0 0	0 0 0	0 0 0	0 0 0	0 0 1	1 0 0	0 0 0	0 0 0	0 0 0	0 0 0	0 0 0	1 0 1
64	734000	Sonstige Verstöße gegen das BtMG	männl: weibl: insg:	23 9 32	0 0 0	0 0 0	0 0 0	0 0 0	0 0 0	0 0 0	0 0 0	0 0 0	0 0 0	1 1 2	1 0 2	1 1 1	1 1 2	1 1 3	8 2 10	9 3 12	3 1 4	0 1 1	0 1 0	0 0 0	0 0 0	22 8 30
64	734100	Unerlaubter Anbau von Betäubungsmitteln gemäß § 29 Abs. 1 Nr. 1 BtMG	männl: weibl: insg:	10 2 12	0 0 0	0 0 0	0 0 0	0 0 0	0 0 0	0 0 0	0 0 0	0 0 0	0 0 0	0 0 0	0 0 0	1 0 1	0 0 0	1 0 1	2 0 2	6 0 7	1 0 1	0 1 1	0 0 0	0 0 0	0 0 0	10 2 12
64	734400	Werbung für Betäubungsmittel gemäß § 29 Abs. 1 Nr. 8 BtMG	männl: weibl: insg:	3 0 3	0 0 0	0 0 0	0 0 0	0 0 0	0 0 0	0 0 0	0 0 0	0 0 0	0 0 0	1 0 1	1 0 1	0 0 0	1 0 1	1 0 1	1 0 1	0 0 0	0 0 0	0 0 0	0 0 0	0 0 0	0 0 0	2 0 2
64	734500	Abgabe, Verabreichung oder Überlassung von Betäubungsmitteln an Minderjährige § 29a Abs. 1 Nr. 1 - ggf. § 30 Abs. 1 Nr. 2 BtMG	männl: weibl: insg:	2 2 2	0 0 0	0 0 0	0 0 0	0 0 0	0 0 0	0 0 0	0 0 0	0 0 0	0 0 0	0 0 0	0 0 0	0 0 0	1 1 1	1 1 1	0 0 0	0 1 1	1 0 0	0 0 0	0 0 0	0 0 0	0 0 0	2 2 2

Schlüssel der Tat	Straftat	Sexus	TV insgesamt	Kinder						Jugendliche			Heranw.	< 21	Erwachsene ab 21 Jahre										
									< 14			14 < 18						21 < 25						>= 21	
				< 6	6 < 8	8 < 10	10 < 12	12 < 14		14 < 16	16 < 18				18 < 21	21 < 23	23 < 25		25 < 30	30 < 40	40 < 50	50 < 60	>= 60		
				1	2	3	4	5	6	7	8	9			10	11	12	13	14	15	16	17	18	19	20
64	734800	Unerlaubte(r) Handel, Herstellung, Abgabe und Besitz in nicht geringer Menge von Betäubungsmitteln gemäß § 29a Abs. 1 Nr. 2 BtMG	männl: weibl: insg:	11 5 16	0 0 0	0 0 0	0 0 0	0 0 0	0 0 0	0 0 0	0 0 0	0 0 0	0 1 1	0 1 1	0 0 0	1 0 1	1 0 1	5 2 7	3 1 4	2 1 3	0 0 0	0 0 0	0 0 0	11 4 15	
64	740000	Straftaten gegen strafrechtliche Nebengesetze auf dem Umwelt- und Verbraucherschutzsektor (neben Schlüssel 716000)	männl: weibl: insg:	3 8 11	0 0 0	0 0 0	0 0 0	0 0 0	0 0 0	0 0 0	0 0 0	0 0 0	0 0 0	0 0 0	0 1 1	0 2 2	0 3 3	1 0 1	1 0 3	1 2 2	0 1 1	0 1 1	0 1 1	3 8 11	
64	743000	Straftaten nach dem Bundesnaturschutz-, Tierschutz-, Bundesjagd- und PflanzenschutzG	männl: weibl: insg:	3 7 10	0 0 0	0 0 0	0 0 0	0 0 0	0 0 0	0 0 0	0 0 0	0 0 0	0 0 0	0 0 0	0 1 1	0 2 2	0 3 3	1 0 1	1 2 3	1 0 1	0 1 1	0 1 1	0 1 1	3 7 10	
4	890000	Straftaten insgesamt, jedoch ohne Verstöße gegen das Aufenthalts-, das Asylverfahrens- und das Freizügigkeitsgesetz/EU (Schlüssel 7250)	männl: weibl: insg:	2.664 1.116 3.780	0 0 0	0 1 1	11 4 15	18 10 28	43 31 74	72 46 118	60 50 110	87 52 139	147 102 249	204 54 258	423 202 625	120 55 175	198 70 268	318 125 443	463 182 645	638 216 854	379 146 525	260 125 385	183 120 303	2.241 914 3.155	
4	891000	Rauschgiftkriminalität	männl: weibl: insg:	439 107 546	0 0 0	0 0 0	0 0 0	0 0 0	1 0 1	1 0 1	4 1 5	15 4 19	19 5 24	30 6 36	50 11 61	32 7 39	41 15 56	73 22 95	130 40 170	155 29 184	26 2 28	5 3 8	0 0 0	389 96 485	
4	892000	Gewaltkriminalität	männl: weibl: insg:	240 48 288	0 0 0	0 0 0	0 0 0	2 2 2	4 2 6	6 2 8	12 2 14	11 0 11	23 2 25	35 4 39	64 8 72	22 2 24	18 5 23	40 7 47	44 8 52	56 11 67	16 8 24	18 3 21	2 3 5	176 40 216	
4	893000	Wirtschaftskriminalität	männl: weibl: insg:	32 15 47	0 0 0	0 0 0	0 0 0	0 0 0	0 0 0	0 0 0	0 0 0	0 0 0	0 0 0	0 0 0	0 0 0	1 1 2	1 1 2	1 0 1	11 4 15	13 4 17	5 3 8	1 3 4	1 3 4	32 15 47	
4	893100	bei Betrug	männl: weibl: insg:	20 8 28	0 0 0	0 0 0	0 0 0	0 0 0	0 0 0	0 0 0	0 0 0	0 0 0	0 0 0	0 0 0	0 0 0	0 1 2	1 1 2	1 0 1	5 3 8	9 3 12	3 0 3	1 0 1	1 1 2	20 8 28	
4	893200	Insolvenzstraftaten gemäß StGB und Nebenstrafrecht	männl: weibl: insg:	3 2 5	0 0 0	0 0 0	0 0 0	0 0 0	0 0 0	0 0 0	0 0 0	0 0 0	0 0 0	0 0 0	0 0 0	0 0 0	0 0 0	0 0 0	0 0 0	0 0 0	0 0 0	2 1 3	1 1 2	3 2 5	
4	893300	Wirtschaftskriminalität im Anlage- und Finanzierungsbereich pp.	männl: weibl: insg:	4 0 4	0 0 0	0 0 0	0 0 0	0 0 0	0 0 0	0 0 0	0 0 0	0 0 0	0 0 0	0 0 0	0 0 0	0 0 0	0 0 0	1 0 1	1 0 1	2 0 2	0 0 0	0 0 0	0 0 0	4 0 4	
4	893400	Wettbewerbsdelikte	männl: weibl: insg:	1 1 2	0 0 0	0 0 0	0 0 0	0 0 0	0 0 0	0 0 0	0 0 0	0 0 0	0 0 0	0 0 0	0 0 0	0 0 0	0 0 0	0 0 0	0 0 0	1 0 1	0 1 1	0 0 0	0 0 0	1 1 2	
4	893500	Wirtschaftskriminalität im Zusammenhang mit Arbeitsverhältnissen	männl: weibl: insg:	6 3 9	0 0 0	0 0 0	0 0 0	0 0 0	0 0 0	0 0 0	0 0 0	0 0 0	0 0 0	0 0 0	0 0 0	0 0 0	0 0 0	0 0 0	0 0 0	2 3 5	3 0 3	1 0 1	0 0 0	6 3 9	
4	894000	Sexueller Missbrauch von Kindern	männl: weibl: insg:	13 1 14	0 0 0	0 0 0	0 0 0	0 0 0	0 0 0	0 0 0	2 0 2	1 0 1	3 0 3	1 0 1	4 0 4	0 0 0	0 0 0	1 0 1	2 0 3	5 0 5	0 0 0	0 0 0	1 0 1	9 1 10	
4	896000	Straftaten gegen Bestimmungen zum Schutze der Jugend	männl: weibl: insg:	2 0 2	0 0 0	0 0 0	0 0 0	0 0 0	0 0 0	0 0 0	0 0 0	0 0 0	0 0 0	0 0 0	0 0 0	0 0 0	1 0 1	1 0 1	0 0 0	1 0 1	0 0 0	0 0 0	0 0 0	2 0 2	
4	897000	Computerkriminalität	männl: weibl: insg:	13 4 17	0 0 0	0 0 0	0 0 0	0 0 0	0 0 0	0 0 0	0 0 0	0 0 0	0 0 0	1 0 1	1 0 1	0 0 0	0 1 1	0 1 1	5 0 5	3 4 7	3 2 5	1 0 1	0 0 0	12 4 16	
4	898000	Straftaten insgesamt auf dem Umwelt- und Verbraucherschutzsektor	männl: weibl: insg:	18 10 28	0 0 0	0 0 0	0 0 0	0 0 0	0 0 0	0 0 0	0 0 0	0 0 0	0 0 0	4 0 4	4 0 4	2 1 3	0 2 2	2 3 5	1 0 1	4 3 7	6 2 8	1 1 2	0 1 1	0 1 1	14 10 24

Schlüssel der Tat	Straftat	Sexus	TV insge- samt	Kinder					Jugendliche			Heran- w. 18 < 21	Erwachsene ab 21 Jahre												
									< 14				14 < 18	< 21			21 < 25						>= 21		
				< 6	6 < 8	8 < 10	10 < 12	12 < 14		14 < 16	16 < 18				21 < 23	23 < 25		25 < 30	30 < 40	40 < 50	50 < 60	>= 60			
				5	6	7	8	9	10	11	12		13	14	15	16	17	18	19	20	21	22	23	24	
4	898100	Umweltstraftaten gemäß 29. Abschnitt des StGB	männl: weibl: insg:	4 0 4	0 0 0	0 0 0	0 0 0	0 0 0	0 0 0	0 0 0	0 0 0	0 0 0	0 0 0	0 0 0	0 0 0	0 0 0	0 0 0	0 0 0	1 0 1	3 0 3	0 0 0	0 0 0	0 0 0	4 0 4	
4	898200	Sonstige Straftaten nach dem StGB mit Umweltrelevanz	männl: weibl: insg:	5 0 5	0 0 0	0 0 0	0 0 0	0 0 0	0 0 0	0 0 0	0 0 0	0 0 0	4 0 4	4 0 4	1 0 1	0 0 0	1 0 1	0 0 0	0 0 0	0 0 0	0 0 0	0 0 0	0 0 0	1 0 1	
4	898300	Straftaten auf dem Umwelt- und Verbraucherschutzsektor gemäß strafrechtlicher Nebengesetze	männl: weibl: insg:	9 10 19	0 0 0	0 0 0	0 0 0	0 0 0	0 0 0	0 0 0	0 0 0	0 0 0	0 0 0	0 0 0	1 1 2	0 2 2	1 3 4	1 0 1	3 3 6	3 2 5	1 1 2	0 1 1	0 10 19	9 10 19	
4	899000	Straßenkriminalität	männl: weibl: insg:	272 34 306	0 0 0	0 0 0	0 1 1	0 4 9	0 5 10	5 14 15	13 13 28	27 1 28	37 2 39	69 8 77	19 0 19	21 4 25	40 4 44	61 9 70	54 7 61	20 3 23	24 2 26	4 1 5	4 1 229	203 26 229	
4	899100	Straßenraub	männl: weibl: insg:	3 0 3	0 0 0	0 0 0	0 0 0	0 0 0	0 0 0	0 2 2	0 0 2	2 0 2	0 0 0	2 0 2	0 0 0	0 0 0	0 0 0	0 0 0	0 0 0	0 0 0	1 0 1	0 0 0	0 0 0	1 0 1	
4	899200	Strafendiebstahl	männl: weibl: insg:	62 10 72	0 0 0	0 0 0	0 1 1	0 2 2	0 3 3	0 3 3	1 1 4	4 0 4	4 0 4	8 3 11	5 0 5	5 1 6	10 1 11	14 5 19	14 0 14	10 0 10	6 1 7	0 1 0	0 7 61	54 7 61	
4	899500	Sachbeschädigung durch Graffiti insgesamt	männl: weibl: insg:	13 3 16	0 0 0	0 0 0	1 0 1	1 2 3	2 4 4	7 7 7	0 0 0	7 0 7	1 0 1	10 2 12	0 1 1	1 0 2	1 1 2	2 0 2	0 0 0	0 0 0	0 0 0	0 0 0	0 0 0	0 1 4	3 1 4
4	892500	Mord und Totschlag insgesamt	männl: weibl: insg:	4 1 5	0 0 0	0 0 0	0 0 0	0 0 0	0 0 0	0 0 0	0 0 0	0 0 0	0 0 0	0 0 0	0 0 0	2 0 2	2 0 2	2 0 2	0 0 0	0 0 0	0 0 0	0 0 0	0 1 1	0 1 5	4 1 5

Liste:

Beschreibung:

Auswertebereich:

Auswertezeitraum:

Filter:

Details:

B-020; Nullwerte=aus

TV nach Alter und Geschlecht - keine Einschränkung - Auflistung nach Delikten - nur Obergruppen - Sonstige - Tatverdächtige

Tatortgemeinde; Hierarchie=an - Jena

Januar 2014 - Dezember 2014

keine Einschränkung

Schlüssel der Tat	Straftat	Sexus	TV insgesamt	Kinder						Jugendliche			Heran- w. 18 < 21	Erwachsene ab 21 Jahre											
									< 14			14 < 18				< 21				21 < 25					>= 21
				< 6	6 < 8	8 < 10	10 < 12	12 < 14		14 < 16	16 < 18			18 < 21		21 < 23	23 < 25		25 < 30	30 < 40	40 < 50	50 < 60	>= 60		
				5	6	7	8	9	10	11	12	13		14	15	16	17	18	19	20	21	22	23	24	
64	-----	Straftaten insgesamt	männl: weibl: insg:	2.346 791 3.137	0 0 0	3 2 5	5 1 6	15 4 19	28 22 50	51 29 80	49 23 72	79 27 106	128 50 178	203 64 267	382 143 525	159 47 206	205 55 260	364 102 466	428 117 545	560 179 739	311 107 418	187 74 261	114 69 183	1.964 648 2.612	
4	000000	Straftaten gegen das Leben	männl: weibl: insg:	1 0 1	0 0 0	0 0 0	0 0 0	0 0 0	0 0 0	0 0 0	0 0 0	0 0 0	0 0 0	0 0 0	0 0 0	1 0 1	0 0 0	1 0 1	0 0 0	0 0 0	0 0 0	0 0 0	0 0 0	1 0 1	
4	010000	Mord § 211 StGB	männl: weibl: insg:	1 0 1	0 0 0	0 0 0	0 0 0	0 0 0	0 0 0	0 0 0	0 0 0	0 0 0	0 0 0	0 0 0	0 0 1	1 0 1	0 0 0	1 0 1	0 0 0	0 0 0	0 0 0	0 0 0	0 0 0	1 0 1	
64	011000	Mord im Zusammenhang mit Raubdelikten	männl: weibl: insg:	1 0 1	0 0 0	0 0 0	0 0 0	0 0 0	0 0 0	0 0 0	0 0 0	0 0 0	0 0 0	0 0 0	0 0 1	0 0 0	1 0 1	0 0 1	1 0 1	0 0 0	0 0 0	0 0 0	0 0 0	1 0 1	
4	100000	Straftaten gegen die sexuelle Selbstbestimmung	männl: weibl: insg:	28 0 28	0 0 0	0 0 0	0 0 0	3 0 3	0 0 0	3 0 3	0 0 0	0 0 0	0 0 0	3 0 3	6 0 6	2 0 2	2 0 2	4 0 4	5 0 5	7 0 7	3 0 3	3 0 3	0 0 0	22 0 22	
4	110000	Straftaten gegen die sexuelle Selbstbestimmung unter Gewaltanwendung oder Ausnutzen eines Abhängigkeitsverhältnisses §§ 174, 174a, 174b, 174c, 177, 178 StGB	männl: weibl: insg:	10 0 10	0 0 0	0 0 0	0 0 0	0 0 0	0 0 0	0 0 0	0 0 0	0 0 0	0 0 0	1 0 1	1 0 1	0 0 0	2 0 2	2 0 2	2 0 2	3 0 3	0 0 0	2 0 2	0 0 0	9 0 9	
4	111000	Vergewaltigung und sexuelle Nötigung §§ 177 Abs. 2, 3 und 4, 178 StGB	männl: weibl: insg:	6 0 6	0 0 0	0 0 0	0 0 0	0 0 0	0 0 0	0 0 0	0 0 0	0 0 0	0 0 0	0 0 0	0 0 0	0 0 0	0 0 0	2 0 2	3 0 3	0 0 0	1 0 1	0 0 0	6 0 6		
64	111100	Vergewaltigung/sexuelle Nötigung überfallartig (Einzel Täter) gemäß § 177 Abs. 2 Nr. 1, Abs. 3 und 4 StGB	männl: weibl: insg:	4 0 4	0 0 0	0 0 0	0 0 0	0 0 0	0 0 0	0 0 0	0 0 0	0 0 0	0 0 0	0 0 0	0 0 0	0 0 0	0 0 0	2 0 2	1 0 1	0 0 0	1 0 1	0 0 0	4 0 4		
64	111400	Sonstige Straftaten gemäß § 177 Abs. 2 Nr. 1, Abs. 3 und 4 StGB	männl: weibl: insg:	2 0 2	0 0 0	0 0 0	0 0 0	0 0 0	0 0 0	0 0 0	0 0 0	0 0 0	0 0 0	0 0 0	0 0 0	0 0 0	0 0 0	0 0 0	2 0 2	0 0 0	0 0 0	0 0 0	2 0 2		
64	112000	Sonstige sexuelle Nötigung gemäß § 177 Abs. 1 und Abs. 5 StGB	männl: weibl: insg:	4 0 4	0 0 0	0 0 0	0 0 0	0 0 0	0 0 0	0 0 0	0 0 0	0 0 0	0 0 0	1 0 1	1 0 1	0 0 0	2 0 2	2 0 2	0 0 0	0 0 0	0 0 0	1 0 1	3 0 3		
4	130000	Sexueller Missbrauch §§ 176, 176a, 176b, 179, 182, 183, 183a StGB	männl: weibl: insg:	14 0 14	0 0 0	0 0 0	0 0 0	3 0 3	0 0 0	3 0 3	0 0 0	0 0 0	0 0 0	2 0 2	5 0 5	1 0 1	0 0 0	1 0 1	3 0 3	2 0 2	2 0 2	1 0 1	0 0 0	9 0 9	
4	131000	Sexueller Missbrauch von Kindern §§ 176, 176a, 176b StGB	männl: weibl: insg:	11 0 11	0 0 0	0 0 0	0 0 0	3 0 3	0 0 0	3 0 3	0 0 0	0 0 0	0 0 0	2 0 2	5 0 5	0 0 0	0 0 0	0 0 0	2 0 2	2 0 2	1 0 1	1 0 1	0 0 0	6 0 6	
64	131100	Sexuelle Handlungen gemäß § 176 Abs. 1 und 2 StGB	männl: weibl: insg:	2 0 2	0 0 0	0 0 0	0 0 0	0 0 0	0 0 0	0 0 0	0 0 0	0 0 0	0 0 0	1 0 1	1 0 1	0 0 0	0 0 0	0 0 0	0 0 0	1 0 1	0 0 0	0 0 0	0 0 0	1 0 1	
64	131200	Exhibitionistische/sexuelle Handlungen vor Kindern gemäß § 176 Abs. 4 Nr. 1 StGB	männl: weibl: insg:	1 0 1	0 0 0	0 0 0	0 0 0	0 0 0	0 0 0	0 0 0	0 0 0	0 0 0	0 0 0	0 0 0	0 0 0	0 0 0	0 0 0	0 0 0	1 0 1	0 0 0	0 0 0	0 0 0	0 0 0	1 0 1	
64	131300	Sexuelle Handlungen gemäß § 176 Abs. 4 Nr. 2 StGB	männl: weibl: insg:	4 0 4	0 0 0	0 0 0	0 0 0	3 0 3	0 0 0	3 0 3	0 0 0	0 0 0	0 0 0	0 0 0	3 0 3	0 0 0	0 0 0	0 0 0	0 0 0	1 0 1	0 0 0	0 0 0	0 0 0	1 0 1	
64	131700	Sonstiger schwerer sexueller Missbrauch von Kindern gemäß § 176a StGB	männl: weibl: insg:	3 0 3	0 0 0	0 0 0	0 0 0	0 0 0	0 0 0	0 0 0	0 0 0	0 0 0	0 0 0	1 0 1	1 0 1	0 0 0	0 0 0	0 0 0	0 0 0	1 0 1	0 0 0	1 0 1	0 0 0	2 0 2	

Schlüssel der Tat	Straftat	Sexus	TV insgesamt	Kinder						Jugendliche			Heranw.	< 21	Erwachsene ab 21 Jahre										
									< 14			14 < 18						21 < 25						>= 21	
				< 6	6 < 8	8 < 10	10 < 12	12 < 14		14 < 16	16 < 18				18 < 21	21 < 23	23 < 25		25 < 30	30 < 40	40 < 50	50 < 60	>= 60		
				1	2	3	4	5	6	7	8	9			10	11	12	13	14	15	16	17	18	19	20
4	132000	Exhibitionistische Handlungen und Erregung öffentlichen Ärgernisses §§ 183, 183a StGB	männl: weibl: insg:	1 0 1	0 0 0	0 0 0	0 0 0	0 0 0	0 0 0	0 0 0	0 0 0	0 0 0	0 0 0	0 0 0	0 0 0	0 0 0	0 0 0	0 0 0	1 0 1	0 0 0	0 0 0	0 0 0	0 0 0	0 0 0	1 0 1
64	133000	Sexueller Missbrauch von Jugendlichen gemäß § 182 StGB	männl: weibl: insg:	2 0 2	0 0 0	0 0 0	0 0 0	0 0 0	0 0 0	0 0 0	0 0 0	0 0 0	0 0 0	0 0 0	0 0 0	1 0 1	0 0 0	1 0 1	0 0 0	0 0 0	1 0 1	0 0 0	0 0 0	0 0 0	2 0 2
4	140000	Ausnutzen sexueller Neigung gemäß §§ 180, 180a, 181a, 184, 184a, 184b, 184c, 184d, 184e, 184f StGB	männl: weibl: insg:	5 0 5	0 0 0	0 0 0	0 0 0	0 0 0	0 0 0	0 0 0	0 0 0	0 0 0	0 0 0	0 0 0	0 0 0	1 0 1	0 0 0	1 0 1	0 0 0	3 0 3	1 0 1	0 0 0	0 0 0	0 0 0	5 0 5
4	143000	Verbreitung pornographischer Schriften (Erzeugnisse) gemäß §§ 184, 184a, 184b, 184c, 184d StGB	männl: weibl: insg:	5 0 5	0 0 0	0 0 0	0 0 0	0 0 0	0 0 0	0 0 0	0 0 0	0 0 0	0 0 0	0 0 0	0 0 0	1 0 1	0 0 0	1 0 1	0 0 0	3 0 3	1 0 1	0 0 0	0 0 0	0 0 0	5 0 5
64	143300	Besitz/Verschaffung von Kinderpornographie gemäß § 184b Abs. 2 und 4 StGB	männl: weibl: insg:	3 0 3	0 0 0	0 0 0	0 0 0	0 0 0	0 0 0	0 0 0	0 0 0	0 0 0	0 0 0	0 0 0	0 0 0	0 0 0	0 0 0	0 0 0	2 0 2	1 0 1	0 0 0	0 0 0	0 0 0	0 0 0	3 0 3
64	143400	Verbreitung von Kinderpornographie gemäß § 184b Abs. 1 StGB	männl: weibl: insg:	2 0 2	0 0 0	0 0 0	0 0 0	0 0 0	0 0 0	0 0 0	0 0 0	0 0 0	0 0 0	0 0 0	0 0 0	1 0 1	0 0 0	1 0 1	0 0 0	1 0 1	0 0 0	0 0 0	0 0 0	0 0 0	2 0 2
4	200000	Rohheitsdelikte und Straftaten gegen die persönliche Freiheit	männl: weibl: insg:	575 96 671	0 0 0	1 0 1	0 0 0	1 1 2	11 6 17	13 7 20	19 2 21	18 7 25	37 9 46	35 3 38	85 19 104	31 8 39	45 4 49	76 12 88	100 7 107	148 29 177	88 18 106	57 6 63	21 5 26	490 77 567	
4	210000	Raub, räuberische Erpressung und räuberischer Angriff auf Kraftfahrer §§ 249-252, 255, 316a StGB	männl: weibl: insg:	19 2 21	0 0 0	0 0 0	0 0 0	2 0 2	2 0 2	3 0 3	1 0 1	4 0 4	1 0 1	7 0 7	0 2 2	1 2 3	1 2 3	1 2 3	3 0 3	4 0 4	3 0 3	1 0 1	0 0 0	0 0 0	12 2 14
4	212000	Raubüberfälle auf sonstige Zahlstellen und Geschäfte	männl: weibl: insg:	1 0 1	0 0 0	0 0 0	0 0 0	0 0 0	0 0 0	0 0 0	0 0 0	0 0 0	0 0 0	0 0 0	0 0 0	0 0 0	0 0 0	0 0 0	0 0 0	1 0 1	0 0 0	0 0 0	0 0 0	0 0 0	1 0 1
4	212200	Raubüberfälle auf Tankstellen	männl: weibl: insg:	1 0 1	0 0 0	0 0 0	0 0 0	0 0 0	0 0 0	0 0 0	0 0 0	0 0 0	0 0 0	0 0 0	0 0 0	0 0 0	0 0 0	0 0 0	0 0 0	1 0 1	0 0 0	0 0 0	0 0 0	0 0 0	1 0 1
4	217000	Sonstige Raubüberfälle auf Straßen, Wegen oder Plätzen	männl: weibl: insg:	3 0 3	0 0 0	0 0 0	0 0 0	0 0 0	0 0 0	0 0 0	1 0 1	1 0 1	2 0 2	0 0 0	2 0 2	0 0 0	0 0 0	0 0 0	0 0 0	1 0 1	0 0 0	0 0 0	0 0 0	0 0 0	1 0 1
4	220000	Körperverletzung §§ 223-227, 229, 231 StGB	männl: weibl: insg:	417 67 484	0 0 0	0 0 0	1 1 2	8 6 14	9 7 16	15 1 16	14 2 16	29 3 32	31 2 33	69 12 81	27 4 31	32 4 36	59 8 67	79 5 84	79 17 96	105 17 122	56 17 73	35 4 39	14 4 18	348 55 403	
4	222000	Gefährliche und schwere Körperverletzung §§ 224, 226, 231 StGB	männl: weibl: insg:	117 21 138	0 0 0	0 0 0	1 1 2	3 3 6	4 4 8	10 1 11	6 1 7	16 2 18	8 0 8	28 6 34	8 3 11	12 2 14	20 5 25	19 2 21	29 1 30	7 4 11	10 1 11	4 1 6	2 1 3	89 15 104	
4	222000	Gefährliche und schwere Körperverletzung, Verstümmelung weiblicher Genitalien §§ 224, 226, 231 StGB	männl: weibl: insg:	117 21 138	0 0 0	0 0 0	1 1 2	3 3 6	4 4 8	10 1 11	6 1 7	16 2 18	8 0 8	28 6 34	8 3 11	12 2 14	20 5 25	19 2 21	29 1 30	7 4 11	10 1 11	4 1 6	2 1 3	89 15 104	
4	222100	Gefährliche und schwere Körperverletzung auf Straßen, Wegen oder Plätzen	männl: weibl: insg:	73 7 80	0 0 0	0 0 0	1 1 2	3 2 5	4 3 7	9 0 9	4 0 4	13 0 13	5 0 5	22 3 25	5 1 6	6 0 6	11 1 12	11 2 13	18 1 19	4 0 4	5 0 5	2 0 2	0 0 0	0 0 0	51 4 55
4	223000	Misshandlung von Schutzbefohlenen § 225 StGB	männl: weibl: insg:	4 0 4	0 0 0	0 0 0	0 0 0	0 0 0	0 0 0	0 0 0	0 0 0	0 0 0	0 0 0	0 0 0	0 0 0	0 0 0	0 0 0	0 0 0	1 0 1	0 0 0	2 0 2	1 0 1	0 0 0	0 0 0	4 0 4

Schlüssel der Tat	Straftat	Sexus	TV insge- samt	Kinder						Jugendliche			Heran- w. 18 < 21	Erwachsene ab 21 Jahre												
									< 14			14 < 18					< 21			21 < 25						>= 21
				< 6	6 < 8	8 < 10	10 < 12	12 < 14		14 < 16	16 < 18			18 < 21		21 < 23	23 < 25		25 < 30	30 < 40	40 < 50	50 < 60	>= 60			
				5	6	7	8	9	10	11	12	13		14	15	16	17	18	19	20	21	22	23	24		
64	223100	Misshandlung von Kindern	männl: weibl: insg:	2 0 2	0 0 0	0 0 0	0 0 0	0 0 0	0 0 0	0 0 0	0 0 0	0 0 0	0 0 0	0 0 0	0 0 0	0 0 0	0 0 0	0 0 0	1 0 1	1 0 1	0 0 0	2 0 2				
64	224000	Vorsätzliche einfache Körperverletzung gemäß § 223 StGB	männl: weibl: insg:	291 43 334	0 0 0	1 0 1	0 0 0	6 3 9	7 3 10	6 1 7	7 1 8	13 1 14	21 1 22	41 5 46	14 1 15	20 2 22	34 3 37	61 4 65	77 16 93	46 12 58	25 2 27	7 1 8	250 38 288			
64	225000	Fahrlässige Körperverletzung gemäß § 229 StGB	männl: weibl: insg:	29 5 34	0 0 0	0 0 0	0 0 0	0 0 0	0 0 0	1 0 1	3 0 3	4 0 4	2 1 3	6 1 7	5 0 5	1 0 1	6 0 6	4 0 4	3 0 3	2 2 4	5 1 6	3 1 4	23 4 27			
4	230000	Straftaten gegen die persönliche Freiheit gemäß §§ 232-233a, 234, 235, 236, 237, 238-239b, 240, 241, 316c StGB davon	männl: weibl: insg:	188 30 218	0 0 0	1 0 1	0 0 0	0 0 0	2 0 2	3 0 3	4 2 6	9 5 14	13 7 20	10 1 11	26 8 34	6 3 9	16 0 16	22 3 25	28 2 30	44 13 57	37 1 38	24 2 26	7 1 8	162 22 184		
4	231000	Menschenraub, Entziehung Minderjähriger, Kinderhandel §§ 234, 235, 236 StGB	männl: weibl: insg:	1 1 2	0 0 0	0 0 0	0 0 0	0 0 0	0 0 0	0 0 0	0 0 0	0 0 0	0 0 0	0 0 0	0 0 0	0 0 0	0 0 0	0 0 0	0 0 0	1 0 1	0 0 0	0 0 0	1 1 2			
64	231200	Entziehung Minderjähriger gemäß § 235 StGB	männl: weibl: insg:	1 1 2	0 0 0	0 0 0	0 0 0	0 0 0	0 0 0	0 0 0	0 0 0	0 0 0	0 0 0	0 0 0	0 0 0	0 0 0	0 0 0	0 0 0	0 0 0	1 0 1	0 0 0	0 0 0	1 1 2			
4	232000	Zwangsheirat, Nachstellung (Stalking), Freiheitsberaubung, Nötigung, Bedrohung §§ 237, 238, 239, 240, 241 StGB davon:	männl: weibl: insg:	187 29 216	0 0 0	1 0 1	0 0 0	0 0 0	2 0 2	3 0 3	4 2 6	9 5 14	13 7 20	10 1 11	26 8 34	6 3 9	16 0 16	22 3 25	28 2 30	44 12 56	36 1 37	24 2 26	7 1 8	161 21 182		
64	232100	Freiheitsberaubung gemäß § 239 StGB	männl: weibl: insg:	14 10 24	0 0 0	0 0 0	0 0 0	0 0 0	0 0 0	0 0 0	2 4 6	2 4 6	0 0 0	2 2 4	1 2 3	3 0 3	4 2 6	2 0 2	3 0 3	2 0 2	3 0 3	0 1 1	1 0 1	12 6 18		
4	232200	Nötigung § 240 StGB	männl: weibl: insg:	75 9 84	0 0 0	0 0 0	0 0 0	1 0 1	1 0 1	0 0 0	2 1 3	2 1 3	2 1 3	5 2 7	1 1 2	5 0 5	6 1 7	12 1 13	17 3 20	17 0 17	15 1 16	3 1 4	70 7 77			
64	232300	Bedrohung gemäß § 241 StGB	männl: weibl: insg:	87 9 96	0 0 0	1 0 1	0 0 0	0 0 0	2 0 2	3 0 3	4 2 6	6 1 7	10 3 13	8 3 11	21 3 24	4 0 4	8 0 8	12 0 12	12 1 13	21 5 26	13 0 13	7 0 7	1 0 1	66 6 72		
4	232400	Nachstellung (Stalking) gemäß § 238 StGB	männl: weibl: insg:	21 2 23	0 0 0	0 0 0	0 0 0	0 0 0	0 0 0	0 0 0	0 0 0	0 0 0	0 0 0	0 0 0	0 0 0	1 0 1	1 0 1	4 0 4	3 1 4	7 1 8	4 0 4	2 0 2	21 2 23			
4	3***00	Diebstahl ohne erschwerende Umstände §§ 242, 247, 248a-c StGB	männl: weibl: insg:	382 186 568	0 0 0	1 2 3	4 1 5	8 2 10	6 11 17	19 16 35	14 9 23	14 5 19	28 14 42	40 18 58	87 48 135	18 7 25	37 17 54	55 24 79	57 18 75	79 26 105	42 15 57	26 17 43	36 38 74	295 138 433		
4	3**100	Diebstahl ohne erschwerende Umstände von Kraftwagen einschl. unbefugter Ingebrauchnahme	männl: weibl: insg:	3 0 3	0 0 0	0 0 0	0 0 0	0 0 0	0 0 0	0 0 0	0 0 0	0 0 0	0 0 0	0 0 0	0 0 0	1 0 1	1 0 1	0 0 0	0 0 0	1 0 1	0 0 0	0 0 0	0 0 0	3 0 3		
4	3**300	Diebstahl ohne erschwerende Umstände von Fahrrädern einschl. unbefugter Ingebrauchnahme	männl: weibl: insg:	13 1 14	0 0 0	1 0 1	0 0 0	0 0 0	0 0 0	1 0 1	0 0 0	0 0 0	0 0 0	2 0 2	3 0 3	1 0 1	3 0 3	4 0 4	4 1 5	1 0 1	1 0 1	0 0 0	0 0 0	10 1 11		
4	3**500	Diebstahl ohne erschwerende Umstände von unbaren Zahlungsmitteln	männl: weibl: insg:	6 3 9	0 0 0	0 0 0	0 0 0	0 0 0	0 0 0	0 0 0	0 0 0	1 0 1	1 0 1	0 0 0	1 0 1	0 2 3	1 2 3	1 0 1	3 0 3	0 0 0	0 0 0	0 0 0	1 1 2	5 3 8		
4	300000	Sonstiger einfacher Diebstahl §§ 242, 247, 248a-c StGB	männl: weibl: insg:	77 17 94	0 0 0	0 1 1	0 1 1	0 0 0	2 0 2	2 2 4	7 1 8	5 0 5	12 1 13	12 4 16	26 7 33	2 1 3	10 4 14	12 5 17	10 1 11	14 2 16	6 1 7	6 0 6	3 1 4	51 10 61		

Schlüssel der Tat	Straftat	Sexus	TV insge- samt	Kinder						Jugendliche			Heran- w. 18 < 21	Erwachsene ab 21 Jahre												
									< 14			14 < 18		< 21			21 < 25						>= 21			
				< 6	6 < 8	8 < 10	10 < 12	12 < 14		14 < 16	16 < 18				21 < 23	23 < 25		25 < 30	30 < 40	40 < 50	50 < 60	>= 60				
				1	2	3	4	5	6	7	8	9		10	11	12	13	14	15	16	17	18	19	20	21	22
4	300100	Einfacher Diebstahl von Kraftwagen einschl. unbefugter Ingebrauchnahme	männl: weibl: insg:	3 0 3	0 0 0	0 0 0	0 0 0	0 0 0	0 0 0	0 0 0	0 0 0	0 0 0	0 0 0	0 0 0	0 0 0	1 0 1	1 0 1	0 0 0	0 0 0	1 0 1	1 0 1	0 0 0	0 0 0	0 0 0	3 0 3	
4	300300	Einfacher Diebstahl von Fahrrädern einschl. unbefugter Ingebrauchnahme	männl: weibl: insg:	13 1 14	0 0 0	1 0 1	0 0 0	0 0 0	0 0 0	1 0 1	0 0 0	0 0 0	0 0 0	2 0 2	3 0 3	1 0 1	3 0 3	4 0 4	4 1 5	1 0 1	1 0 1	0 0 0	0 0 0	0 0 0	10 1 11	
4	305*00	Diebstahl ohne erschwerende Umstände in/aus Banken, Sparkassen, Postfilialen und -agenturen und dgl.	männl: weibl: insg:	2 1 3	0 0 0	0 0 0	0 0 0	0 0 0	0 0 0	0 0 0	0 0 0	0 0 0	0 0 0	0 0 0	0 0 0	0 0 0	0 0 0	1 0 1	1 0 0	0 0 0	0 0 0	0 0 0	0 1 0	0 1 1	2 1 3	
4	310*00	Diebstahl ohne erschwerende Umstände in/aus Dienst-, Büro-, Fabrikations-, Werkstatt- und Lagerräumen	männl: weibl: insg:	4 0 4	0 0 0	0 0 0	0 0 0	0 0 0	0 0 0	0 0 0	0 0 0	0 0 0	0 0 0	0 0 0	0 0 0	4 0 4	4 0 4	0 0 0	0 0 0	0 0 0	0 0 0	0 0 0	0 0 0	0 0 0	0 0 0	4 0 4
4	315*00	Diebstahl ohne erschwerende Umstände in/aus Gaststätten, Kantinen, Hotels und Pensionen	männl: weibl: insg:	10 1 11	0 0 0	0 0 0	0 0 0	0 0 0	0 0 0	0 0 0	0 0 0	0 0 0	0 0 0	2 0 2	2 0 2	0 0 0	1 0 1	1 0 1	4 0 4	1 0 1	0 0 0	1 0 1	0 0 0	1 0 1	1 1 2	8 1 9
4	325*00	Diebstahl ohne erschwerende Umstände in/aus Kiosken, Warenhäusern, Verkaufsräumen, Selbstbedienungsläden, Schaufenstern, Schaukästen und Vitrinen	männl: weibl: insg:	258 162 420	0 0 0	0 1 1	4 1 5	8 2 10	4 11 15	16 15 31	7 8 15	9 5 14	16 13 29	20 14 34	52 42 94	13 6 19	20 11 31	33 17 50	35 15 50	58 23 81	34 14 48	15 17 32	31 17 65	206 120 326		
4	326*00	Ladendiebstahl ohne erschwerende Umstände	männl: weibl: insg:	251 158 409	0 0 0	0 1 1	4 1 5	8 2 10	4 11 15	16 15 31	7 8 15	9 5 14	16 13 29	19 14 33	51 42 93	12 6 18	18 10 28	30 16 46	33 15 48	58 22 80	34 13 47	15 16 31	30 34 64	200 116 316		
4	335*00	Diebstahl ohne erschwerende Umstände in/aus Wohnungen	männl: weibl: insg:	16 4 20	0 0 0	0 0 0	0 0 0	0 0 0	0 0 0	0 0 0	0 0 0	0 0 0	3 1 4	3 1 4	3 0 3	3 1 4	6 1 7	3 0 3	2 1 3	0 0 0	2 0 2	0 0 0	0 1 1	0 1 1	13 3 16	
4	340*00	Diebstahl ohne erschwerende Umstände in/aus Boden-/Kellerräumen, Waschküchen	männl: weibl: insg:	2 1 3	0 0 0	0 0 0	0 0 0	0 0 0	0 0 0	0 0 0	0 0 0	0 0 0	0 0 0	0 0 0	0 0 0	0 0 0	0 0 0	0 0 0	1 0 1	0 0 0	0 0 0	0 0 0	0 0 0	1 0 1	2 1 3	
4	345*00	Diebstahl ohne erschwerende Umstände in/aus überwiegend unbezogenen Neu- und Rohbauten, Neubuden und Baustellen	männl: weibl: insg:	6 0 6	0 0 0	0 0 0	0 0 0	0 0 0	0 0 0	0 0 0	0 0 0	0 0 0	0 0 0	1 0 1	1 0 1	0 0 0	1 0 1	1 0 2	2 0 1	1 0 1	0 0 0	1 0 1	0 0 0	0 0 0	5 0 5	
4	350*00	Diebstahl ohne erschwerende Umstände an/aus Kraftfahrzeugen	männl: weibl: insg:	8 2 10	0 0 0	0 0 0	0 0 0	0 0 0	0 0 0	0 0 0	0 0 0	0 0 0	0 0 0	0 0 0	0 0 0	0 0 0	1 1 1	1 1 1	0 0 0	6 0 6	1 0 1	1 0 1	0 0 0	0 0 0	8 2 10	
4	4**00	Diebstahl unter erschwerenden Umständen §§ 243-244a StGB	männl: weibl: insg:	86 8 94	0 0 0	0 0 0	0 0 0	0 0 0	4 0 4	4 0 4	2 0 2	2 1 3	6 1 6	12 0 6	12 1 13	8 0 9	6 1 6	14 1 15	14 1 15	30 4 34	7 1 8	6 0 6	3 0 3	74 7 81		
4	4**100	Diebstahl unter erschwerenden Umständen von Kraftwagen	männl: weibl: insg:	8 1 9	0 0 0	0 0 0	0 0 0	0 0 0	0 0 0	0 0 0	0 0 0	0 0 0	0 0 0	2 0 2	2 0 2	1 0 1	0 0 0	1 0 1	1 0 2	2 0 2	1 0 1	0 0 0	0 0 0	1 0 1	6 1 7	
4	4**200	Diebstahl unter erschwerenden Umständen von Mopeds und Krafträdern	männl: weibl: insg:	4 0 4	0 0 0	0 0 0	0 0 0	0 0 0	0 0 0	0 0 0	0 0 0	0 0 0	0 0 0	0 0 0	0 0 0	1 0 1	0 0 0	1 0 1	2 0 2	1 0 1	0 0 0	0 0 0	0 0 0	0 0 0	4 0 4	
4	4**300	Diebstahl unter erschwerenden Umständen von Fahrrädern	männl: weibl: insg:	35 2 37	0 0 0	0 0 0	0 0 0	0 0 0	0 0 0	0 0 0	0 0 0	1 1 2	1 1 2	2 0 2	3 1 4	4 0 4	2 0 2	6 0 6	6 0 6	15 1 16	3 0 3	2 0 2	0 0 0	0 0 0	32 1 33	
4	4**500	Diebstahl unter erschwerenden Umständen von unbaren Zahlungsmitteln	männl: weibl: insg:	1 0 1	0 0 0	0 0 0	0 0 0	0 0 0	0 0 0	0 0 0	0 0 0	0 0 0	0 0 0	0 0 0	0 0 0	0 0 0	0 0 0	0 0 0	1 0 1	0 0 0	0 0 0	0 0 0	0 0 0	0 0 0	1 0 1	

Schlüssel der Tat	Straftat	Sexus	TV insge- samt	Kinder						Jugendliche			Heran- w. 18 < 21	Erwachsene ab 21 Jahre										
									< 14			14 < 18		< 21			21 < 25						>= 21	
				< 6	6 < 8	8 < 10	10 < 12	12 < 14		14 < 16	16 < 18				21 < 23	23 < 25		25 < 30	30 < 40	40 < 50	50 < 60	>= 60		
				5	6	7	8	9	10	11	12	13		14	15	16	17	18	19	20	21	22	23	24
4	400000	Sonstiger schwerer Diebstahl §§ 243 - 244a StGB	männl: weibl: insg:	22 4 26	0 0 0	0 0 0	0 0 0	0 0 0	2 0 2	2 0 2	0 0 0	0 0 0	2 0 2	4 0 4	2 1 3	3 0 3	5 1 6	2 0 2	8 2 10	1 1 2	1 0 2	1 0 1	1 0 1	18 4 22
4	400100	Schwerer Diebstahl von Kraftwagen	männl: weibl: insg:	8 1 9	0 0 0	0 0 0	0 0 0	0 0 0	0 0 0	0 0 0	0 0 0	0 0 0	2 0 2	2 0 2	1 0 1	0 0 0	1 0 1	1 0 2	2 0 2	1 0 1	0 0 0	1 0 1	1 0 1	6 1 7
4	400200	Schwerer Diebstahl von Mopeds und Krafträdern	männl: weibl: insg:	4 0 4	0 0 0	0 0 0	0 0 0	0 0 0	0 0 0	0 0 0	0 0 0	0 0 0	0 0 0	0 0 0	1 0 1	0 0 0	1 0 1	2 0 2	1 0 1	0 0 0	0 0 0	0 0 0	0 0 0	4 0 4
4	400300	Schwerer Diebstahl von Fahrrädern	männl: weibl: insg:	33 2 35	0 0 0	0 0 0	0 0 0	0 0 0	0 0 0	0 0 0	1 0 1	1 1 2	2 1 2	3 0 4	4 0 4	2 0 2	6 0 6	6 0 6	14 1 15	2 0 2	2 0 2	0 0 0	0 0 0	30 1 31
4	410*00	Diebstahl unter erschwerenden Umständen in/aus Dienst-, Büro-, Fabrikations-, Werkstatt- und Lagerräumen	männl: weibl: insg:	8 0 8	0 0 0	0 0 0	0 0 0	0 0 0	0 0 0	0 0 0	0 0 0	0 0 0	0 0 0	0 0 0	0 0 1	1 0 1	1 0 1	3 0 3	1 0 1	2 0 2	0 0 0	0 0 0	0 0 0	8 0 8
4	410000	Schwerer Diebstahl in/aus Dienst-, Büro-, Fabrikations-, Werkstatt- und Lagerräumen	männl: weibl: insg:	8 0 8	0 0 0	0 0 0	0 0 0	0 0 0	0 0 0	0 0 0	0 0 0	0 0 0	0 0 0	0 0 0	0 0 1	1 0 1	1 0 1	3 0 3	1 0 1	2 0 2	0 0 0	0 0 0	0 0 0	8 0 8
4	415*00	Diebstahl unter erschwerenden Umständen in/aus Gaststätten, Kantinen, Hotels und Pensionen	männl: weibl: insg:	2 0 2	0 0 0	0 0 0	0 0 0	0 0 0	0 0 0	0 0 0	0 0 0	0 0 0	0 0 0	0 0 0	0 0 0	0 0 0	0 0 0	0 0 0	2 0 2	0 0 0	0 0 0	0 0 0	0 0 0	2 0 2
4	415000	Bes. schw. Fall des Diebstahls in/aus Gaststätten, Kantinen, Hotels und Pensionen	männl: weibl: insg:	2 0 2	0 0 0	0 0 0	0 0 0	0 0 0	0 0 0	0 0 0	0 0 0	0 0 0	0 0 0	0 0 0	0 0 0	0 0 0	0 0 0	0 0 0	2 0 2	0 0 0	0 0 0	0 0 0	0 0 0	2 0 2
4	425*00	Schwerer Diebstahl in/aus Kiosken, Warenhäusern, Verkaufsräumen, Selbstbedienungsläden, Schaufenstern, Schaukästen und Vitrinen	männl: weibl: insg:	5 0 5	0 0 0	0 0 0	0 0 0	0 0 0	0 0 0	0 0 0	0 0 0	1 0 1	1 0 1	0 0 0	1 0 1	0 0 0	1 0 1	1 0 1	2 0 2	0 0 0	0 0 0	0 0 0	0 0 0	4 0 4
4	425000	Besonders schwerer Fall des Diebstahls in/aus Kiosken, Warenhäusern, Verkaufsräumen, Selbstbedienungsläden	männl: weibl: insg:	2 0 2	0 0 0	0 0 0	0 0 0	0 0 0	0 0 0	0 0 0	0 0 0	0 0 0	0 0 0	0 0 0	0 0 0	0 0 0	0 0 0	1 0 1	1 0 1	0 0 0	0 0 0	0 0 0	0 0 0	2 0 2
4	426*00	Besonders schwerer Fall des Ladendiebstahls	männl: weibl: insg:	3 0 3	0 0 0	0 0 0	0 0 0	0 0 0	0 0 0	0 0 0	1 0 1	1 0 1	0 0 0	1 0 1	1 0 1	0 0 0	1 0 1	0 0 0	1 0 1	0 0 0	0 0 0	0 0 0	0 0 0	2 0 2
4	426000	Besonders schwerer Fall des Ladendiebstahls	männl: weibl: insg:	3 0 3	0 0 0	0 0 0	0 0 0	0 0 0	0 0 0	0 0 0	1 0 1	1 0 1	0 0 0	1 0 1	1 0 1	0 0 0	1 0 1	0 0 0	1 0 1	0 0 0	0 0 0	0 0 0	0 0 0	2 0 2
4	435*00	Wohnungseinbruchdiebstahl § 244 Abs. 1 Nr. 3 StGB	männl: weibl: insg:	9 0 9	0 0 0	0 0 0	0 0 0	0 0 0	0 0 0	0 0 0	0 0 0	0 0 0	0 0 0	0 0 0	2 0 2	1 0 1	3 0 3	2 0 2	2 0 2	1 0 1	1 0 1	0 0 0	1 0 1	9 0 9
4	436*00	Tageswohnungseinbruch	männl: weibl: insg:	7 0 7	0 0 0	0 0 0	0 0 0	0 0 0	0 0 0	0 0 0	0 0 0	0 0 0	0 0 0	0 0 0	2 0 2	0 0 0	2 0 2	2 0 2	1 0 1	1 0 1	0 0 0	1 0 1	1 0 1	7 0 7
4	440*00	Besonders schwerer Fall des Diebstahls in/aus Boden-, Kellerräumen, Waschküchen	männl: weibl: insg:	4 1 5	0 0 0	0 0 0	0 0 0	0 0 0	0 0 0	0 0 0	0 0 0	0 0 0	0 0 0	0 0 0	0 0 0	0 0 0	0 0 0	0 0 0	2 1 3	1 0 1	1 0 1	0 0 0	0 0 0	4 1 5
4	440000	Besonders schwerer Fall des Diebstahls in/aus Boden-, Kellerräumen, Waschküchen	männl: weibl: insg:	1 1 2	0 0 0	0 0 0	0 0 0	0 0 0	0 0 0	0 0 0	0 0 0	0 0 0	0 0 0	0 0 0	0 0 0	0 0 0	0 0 0	0 0 0	0 1 1	0 0 0	1 0 1	0 0 0	1 0 1	1 1 2

Schlüssel der Tat	Straftat	Sexus	TV insge- samt	Kinder						Jugendliche			Heran- w. 18 < 21	Erwachsene ab 21 Jahre												
									< 14			14 < 18					< 21			21 < 25						>= 21
				< 6	6 < 8	8 < 10	10 < 12	12 < 14		14 < 16	16 < 18			18 < 21		21 < 23	23 < 25		25 < 30	30 < 40	40 < 50	50 < 60	>= 60			
				5	6	7	8	9	10	11	12	13		14	15	16	17	18	19	20	21	22	23	24		
4	440300	Bes. schw. Fall des Diebstahls in/aus Boden-, Kellerräumen, Waschküchen von Fahrrädern	männl: weibl: insg:	3 0 3	0 0 0	0 0 0	0 0 0	0 0 0	0 0 0	0 0 0	0 0 0	0 0 0	0 0 0	0 0 0	0 0 0	2 0 2	1 0 1	0 0 0	0 0 0	0 0 0	3 0 3					
4	450*00	Besonders schwerer Fall des Diebstahls an/aus Kraftfahrzeugen	männl: weibl: insg:	6 0 6	0 0 0	0 0 0	0 0 0	2 0 2	2 0 2	0 0 0	0 0 0	0 0 0	1 0 1	3 0 3	1 0 1	0 0 1	1 0 1	0 0 0	0 0 0	0 0 0	3 0 3					
4	450000	Besonders schwerer Fall des Diebstahls an/aus Kraftfahrzeugen von sonstigem Gut	männl: weibl: insg:	5 0 5	0 0 0	0 0 0	0 0 0	2 0 2	2 0 2	0 0 0	0 0 0	0 0 0	1 0 1	3 0 3	1 0 1	0 0 0	1 0 1	0 0 0	0 0 0	0 0 0	2 0 2					
4	450500	Besonders schwerer Fall des Diebstahls aus Kraftfahrzeugen von unbaren Zahlungsmitteln	männl: weibl: insg:	1 0 1	0 0 0	0 0 0	0 0 0	0 0 0	0 0 0	0 0 0	0 0 0	0 0 0	0 0 0	0 0 0	0 0 0	0 0 0	1 0 1	0 0 0	0 0 0	0 0 0	0 0 0					
4	****00	Diebstahl insgesamt	männl: weibl: insg:	444 194 638	0 0 0	1 2 3	4 1 5	8 2 10	7 11 18	20 16 36	14 9 23	16 6 22	30 15 45	45 18 63	95 49 144	24 8 32	40 17 57	64 25 89	65 19 84	102 30 132	47 16 63	32 17 49	39 38 77	349 145 494		
4	***100	Diebstahl insgesamt von Kraftwagen einschl. unbefugter Ingebrauchnahme	männl: weibl: insg:	11 1 12	0 0 0	0 0 0	0 0 0	0 0 0	0 0 0	0 0 0	0 0 0	0 0 0	0 0 0	2 0 2	2 0 2	1 0 1	1 0 1	2 0 2	1 0 1	3 0 3	2 0 2	0 0 0	1 0 1	9 1 10		
4	***200	Diebstahl insgesamt von Mopeds und Krafträdern einschl. unbefugter Ingebrauchnahme	männl: weibl: insg:	4 0 4	0 0 0	0 0 0	0 0 0	0 0 0	0 0 0	0 0 0	0 0 0	0 0 0	0 0 0	0 0 0	0 0 0	1 0 1	0 0 0	1 0 1	2 0 2	1 0 1	0 0 0	0 0 0	0 0 0	4 0 4		
4	***300	Diebstahl insgesamt von Fahrrädern einschl. unbefugter Ingebrauchnahme	männl: weibl: insg:	42 3 45	0 0 0	1 0 1	0 0 0	0 0 0	0 0 0	1 0 1	0 0 0	1 1 2	1 1 2	3 0 3	5 1 6	5 0 5	4 0 4	9 0 9	7 1 8	16 1 17	3 0 3	2 0 2	0 0 0	37 2 39		
4	***500	Diebstahl insgesamt von unbaren Zahlungsmitteln	männl: weibl: insg:	7 3 10	0 0 0	0 0 0	0 0 0	0 0 0	0 0 0	0 0 0	0 0 0	1 0 1	1 0 1	0 0 0	1 0 1	0 2 3	1 2 3	4 0 4	0 0 0	0 0 0	0 0 0	1 1 2	6 3 9			
4	*00081	Diebstahl insgesamt in/aus Wochenend- und Gartenhaus	männl: weibl: insg:	8 0 8	0 0 0	0 0 0	0 0 0	0 0 0	0 0 0	0 0 0	0 0 0	0 0 0	0 0 0	0 0 0	0 0 0	1 0 1	0 0 0	1 0 1	0 0 0	4 0 4	0 0 0	2 0 2	1 0 1	8 0 8		
4	*00086	Diebstahl insgesamt in/aus einer Kirche	männl: weibl: insg:	3 0 3	0 0 0	0 0 0	0 0 0	0 0 0	0 0 0	0 0 0	3 0 3	0 0 0	3 0 3	0 0 0	3 0 3	0 0 0	0 0 0	0 0 0	0 0 0	0 0 0	0 0 0	0 0 0	0 0 0	0 0 0		
4	*00096	Diebstahl insgesamt von Buntmetall	männl: weibl: insg:	4 1 5	0 0 0	0 0 0	0 0 0	0 0 0	0 0 0	0 0 0	1 0 1	0 0 0	1 0 1	0 0 0	1 0 1	0 1 1	2 0 2	2 1 3	1 0 1	0 0 0	0 0 0	0 0 0	0 0 0	3 1 4		
4	*05*00	Diebstahl insgesamt in/aus Banken, Sparkassen, Postfilialen und -agenturen und dgl.	männl: weibl: insg:	2 1 3	0 0 0	0 0 0	0 0 0	0 0 0	0 0 0	0 0 0	0 0 0	0 0 0	0 0 0	0 0 0	0 0 0	0 0 0	0 0 0	0 0 0	1 0 1	1 0 1	0 0 0	0 0 0	1 1 2	2 1 3		
4	*10*00	Diebstahl insgesamt in/aus Dienst-, Büro-, Fabrikations-, Werkstatt- und Lagerräumen	männl: weibl: insg:	12 0 12	0 0 0	0 0 0	0 0 0	0 0 0	0 0 0	0 0 0	0 0 0	0 0 0	0 0 0	0 0 0	0 0 0	5 0 5	5 0 5	1 0 1	3 0 3	1 0 1	2 0 2	0 0 0	0 0 0	12 0 12		
4	*15*00	Diebstahl insgesamt in/aus Gaststätten, Kantinen, Hotels und Pensionen	männl: weibl: insg:	11 1 12	0 0 0	0 0 0	0 0 0	0 0 0	0 0 0	0 0 0	0 0 0	0 0 0	0 0 0	2 0 2	2 0 2	0 0 0	1 0 1	1 0 1	4 0 4	2 0 2	0 0 0	1 0 1	1 1 2	9 1 10		
4	*25*00	Diebstahl gesamt in/aus Kiosken, Warenhäusern, Verkaufsräumen, Selbstbedienungsläden, Schaufenstern, Schaukästen und Vitrinen	männl: weibl: insg:	260 162 422	0 1 0	0 1 1	4 1 5	8 2 10	16 11 15	7 15 31	10 8 15	17 5 15	20 13 30	34 14 34	53 42 95	13 6 19	20 11 31	33 17 50	35 15 50	59 23 82	34 14 48	15 17 32	31 34 65	207 120 327		

Schlüssel der Tat	Straftat	Sexus	TV insge- samt	Kinder						Jugendliche			Heran- w. 18 < 21	Erwachsene ab 21 Jahre											
									< 14			14 < 18		< 21			21 < 25						>= 21		
				< 6	6 < 8	8 < 10	10 < 12	12 < 14		14 < 16	16 < 18				21 < 23	23 < 25		25 < 30	30 < 40	40 < 50	50 < 60	>= 60			
				1	2	3	4	5	6	7	8	9		10	11	12	13	14	15	16	17	18	19	20	21
4	*26*00	Diebstahl insgesamt Ladendiebstahl	männl: weibl: insg:	252 158 410	0 0 0	0 1 1	4 2 10	8 11 15	4 15 31	16 15 15	7 8 15	10 5 15	17 13 30	19 14 33	52 42 94	12 6 18	18 10 28	30 16 46	33 15 48	58 22 80	34 13 47	15 16 31	30 34 64	200 116 316	
4	*35*00	Diebstahl insgesamt in/aus Wohnungen	männl: weibl: insg:	24 4 28	0 0 0	0 0 0	0 0 0	0 0 0	0 0 0	0 0 0	0 0 0	0 0 0	0 0 0	3 1 4	3 1 4	4 0 4	4 1 5	8 1 9	5 0 5	4 1 5	1 0 1	2 0 1	1 0 2	1 1 2	21 3 24
4	*40*00	Diebstahl insgesamt in/aus Boden-, Kellerräumen und Waschküchen	männl: weibl: insg:	6 2 8	0 0 0	0 0 0	0 0 0	0 0 0	0 0 0	0 0 0	0 0 0	0 0 0	0 0 0	0 0 0	0 0 0	0 0 0	0 0 0	0 0 0	1 0 1	2 0 4	1 0 1	1 0 1	1 0 1	1 0 1	6 2 8
4	*45*00	Diebstahl insgesamt in/aus überwiegend unbezogenen Neu- und Rohbauten, Baubuden und Baustellen	männl: weibl: insg:	6 0 6	0 0 0	0 0 0	0 0 0	0 0 0	0 0 0	0 0 0	0 0 0	0 0 0	0 0 0	1 0 1	1 0 1	0 0 0	1 0 1	1 0 1	2 0 2	1 0 1	0 0 0	1 0 1	0 0 1	0 0 0	5 0 5
4	*50*00	Diebstahl insgesamt an/aus Kraftfahrzeugen	männl: weibl: insg:	14 2 16	0 0 0	0 0 0	0 0 0	0 0 0	2 0 2	2 0 2	0 0 0	0 0 0	0 0 0	1 0 1	3 0 3	1 0 1	0 1 1	1 1 2	1 0 2	7 0 7	1 0 1	1 0 1	0 0 1	0 0 0	11 2 13
4	500000	Vermögens- und Fälschungsdelikte	männl: weibl: insg:	782 342 1.124	0 0 0	0 0 0	0 0 0	0 1 1	0 2 2	0 3 3	2 3 5	15 4 19	17 7 24	58 34 92	75 44 119	56 23 79	58 23 81	114 46 160	144 64 208	228 94 322	129 51 180	67 31 98	25 12 37	707 298 1.005	
4	510000	Betrug §§ 263, 263a, 264, 264a, 265, 265a, 265b StGB	männl: weibl: insg:	692 313 1.005	0 0 0	0 0 0	0 0 0	0 1 1	0 2 2	0 3 5	2 3 5	14 4 18	16 7 23	51 30 81	67 39 106	50 23 73	55 21 76	105 44 149	134 61 195	206 90 296	103 44 147	57 26 83	20 9 29	625 274 899	
4	511000	Waren- und Warenkreditbetrug	männl: weibl: insg:	253 159 412	0 0 0	0 0 0	0 0 0	0 1 1	0 2 2	0 1 2	1 3 4	5 4 10	6 4 10	10 10 20	16 16 32	9 7 16	17 10 27	26 17 43	43 30 73	88 54 142	46 26 72	24 12 36	10 4 14	237 143 380	
4	511200	Sonstiger Warenkreditbetrug	männl: weibl: insg:	235 150 385	0 0 0	0 0 0	0 0 0	0 1 1	0 2 2	0 1 2	1 0 2	4 0 4	5 1 6	7 10 17	12 13 25	7 6 13	13 9 22	20 15 35	42 30 72	83 52 135	45 25 70	23 11 34	10 4 14	223 137 360	
64	511300	Warenbetrug	männl: weibl: insg:	19 10 29	0 0 0	0 0 0	0 0 0	0 0 0	0 0 0	0 0 0	0 3 4	1 3 4	1 3 4	3 0 3	4 3 7	2 1 3	4 2 5	6 2 8	1 0 1	6 3 9	1 1 2	1 1 2	0 0 0	15 7 22	
4	513000	Beteiligungs- und Kapitalanlagebetrug	männl: weibl: insg:	2 0 2	0 0 0	0 0 0	0 0 0	0 0 0	0 0 0	0 0 0	0 0 0	0 0 0	0 0 0	0 0 0	0 0 0	0 0 0	0 0 0	0 0 0	0 0 0	0 0 1	0 0 0	0 0 0	0 0 1	2 0 2	
64	513100	Prospektbetrug gemäß § 264a StGB	männl: weibl: insg:	1 0 1	0 0 0	0 0 0	0 0 0	0 0 0	0 0 0	0 0 0	0 0 0	0 0 0	0 0 0	0 0 0	0 0 0	0 0 0	0 0 0	0 0 0	0 0 0	0 0 0	0 0 0	0 0 0	0 0 1	1 0 1	
64	513200	Anlagebetrug gemäß § 263 StGB	männl: weibl: insg:	1 0 1	0 0 0	0 0 0	0 0 0	0 0 0	0 0 0	0 0 0	0 0 0	0 0 0	0 0 0	0 0 0	0 0 0	0 0 0	0 0 0	0 0 0	0 0 0	1 0 1	0 0 0	0 0 0	0 0 0	1 0 1	
4	514000	Geldkreditbetrug	männl: weibl: insg:	1 0 1	0 0 0	0 0 0	0 0 0	0 0 0	0 0 0	0 0 0	0 0 0	0 0 0	0 0 0	0 0 0	0 0 0	0 0 0	0 0 0	0 0 0	0 0 0	1 0 1	0 0 0	0 0 0	0 0 0	1 0 1	
64	514300	Kreditbetrug gemäß § 263 StGB	männl: weibl: insg:	1 0 1	0 0 0	0 0 0	0 0 0	0 0 0	0 0 0	0 0 0	0 0 0	0 0 0	0 0 0	0 0 0	0 0 0	0 0 0	0 0 0	0 0 0	0 0 0	1 0 1	0 0 0	0 0 0	0 0 0	1 0 1	
4	515000	Erschleichen von Leistungen § 265a StGB	männl: weibl: insg:	249 65 314	0 0 0	0 0 0	0 0 0	0 0 0	0 0 0	0 0 0	1 1 2	7 1 8	8 2 10	31 10 41	39 12 51	29 10 39	30 3 33	59 13 72	57 13 70	63 10 73	20 9 29	8 5 13	3 5 6	210 53 263	

Schlüssel der Tat	Straftat	Sexus	TV insge- samt	Kinder						Jugendliche			Heran- w. 18 < 21	Erwachsene ab 21 Jahre										
									< 14			14 < 18		< 21			21 < 25						>= 21	
				< 6	6 < 8	8 < 10	10 < 12	12 < 14		14 < 16	16 < 18				21 < 23	23 < 25		25 < 30	30 < 40	40 < 50	50 < 60	>= 60		
				5	6	7	8	9	10	11	12	13		14	15	16	17	18	19	20	21	22	23	24
4	516000	Betrug mittels rechtswidrig erlangter unbarer Zahlungsmittel	männl: weibl: insg:	9 4 13	0 0 0	0 0 0	0 0 0	0 0 0	0 0 0	0 0 0	0 0 0	0 0 0	2 0 2	2 0 1	1 0 1	0 0 1	1 0 1	3 2 5	3 1 4	0 1 1	0 0 0	0 0 0	0 0 0	7 4 11
64	516200	Betrug mittels rechtswidrig erlangter Debitkarten ohne PIN (Lastschriftverfahren)	männl: weibl: insg:	2 0 2	0 0 0	0 0 0	0 0 0	0 0 0	0 0 0	0 0 0	0 0 0	0 0 0	0 0 0	0 0 1	1 0 0	0 0 0	1 0 1	1 0 1	0 0 0	0 0 0	0 0 0	0 0 0	0 0 0	2 0 2
64	516300	Betrug mittels rechtswidrig erlangter Debitkarten mit PIN	männl: weibl: insg:	2 1 3	0 0 0	0 0 0	0 0 0	0 0 0	0 0 0	0 0 0	0 0 0	0 0 0	0 0 0	0 0 0	0 0 0	0 0 0	0 0 0	1 1 2	1 0 0	0 0 0	0 0 0	0 0 0	0 0 0	2 1 3
64	516400	Betrug mittels rechtswidrig erlangter Kreditkarten	männl: weibl: insg:	4 1 5	0 0 0	0 0 0	0 0 0	0 0 0	0 0 0	0 0 0	0 0 0	0 0 0	1 0 1	1 0 1	1 0 1	0 0 0	1 0 1	1 0 1	0 0 1	2 0 2	0 0 0	0 0 0	0 0 0	3 1 4
64	516500	Betrug mittels rechtswidrig erlangter Daten von Zahlungskarten	männl: weibl: insg:	0 2 2	0 0 0	0 0 0	0 0 0	0 0 0	0 0 0	0 0 0	0 0 0	0 0 0	0 0 0	0 0 0	0 0 0	0 0 0	0 0 0	0 0 1	0 1 1	0 1 1	0 0 0	0 0 0	0 0 0	0 2 2
64	516900	Betrug mittels rechtswidrig erlangter sonstiger unbarer Zahlungsmittel	männl: weibl: insg:	3 0 3	0 0 0	0 0 0	0 0 0	0 0 0	0 0 0	0 0 0	0 0 0	0 0 0	1 0 1	1 0 1	0 0 0	0 0 0	0 0 0	1 0 1	1 0 1	0 0 0	0 0 0	0 0 0	0 0 0	2 0 2
4	517000	Sonstiger Betrug	männl: weibl: insg:	209 88 297	0 0 0	0 0 0	0 0 0	0 0 0	0 0 0	0 0 0	0 1 1	4 0 4	4 1 5	11 11 22	15 12 27	12 6 18	12 8 20	24 14 38	35 16 51	63 27 90	39 8 47	26 9 35	7 2 9	194 76 270
64	517100	Leistungsbetrug	männl: weibl: insg:	9 3 12	0 0 0	0 0 0	0 0 0	0 0 0	0 0 0	0 0 0	0 0 0	0 0 0	0 0 0	0 0 0	0 0 0	0 0 0	0 0 0	2 1 3	1 1 2	3 0 3	1 0 2	1 0 2	2 0 2	9 3 12
64	517200	Leistungskreditbetrug	männl: weibl: insg:	7 1 8	0 0 0	0 0 0	0 0 0	0 0 0	0 0 0	0 0 0	0 0 0	0 0 0	0 0 0	0 0 0	0 0 0	0 0 0	0 0 0	0 0 0	3 1 4	2 0 2	0 0 0	0 0 0	2 0 2	7 1 8
4	517400	Betrug z.N.v. Versicherungen und Versicherungsmissbrauch §§ 263, 265 StGB	männl: weibl: insg:	5 2 7	0 0 0	0 0 0	0 0 0	0 0 0	0 0 0	0 0 0	0 0 0	0 0 0	0 0 0	1 0 1	1 0 1	1 0 1	0 0 0	1 0 1	0 0 0	2 0 2	1 0 1	0 0 0	0 0 0	4 2 6
64	517500	Computerbetrug (soweit nicht unter den Schlüssel 5163 bzw. 5179 zu erfassen) gemäß § 263a StGB	männl: weibl: insg:	10 2 12	0 0 0	0 0 0	0 0 0	0 0 0	0 0 0	0 0 0	0 0 0	0 0 0	0 0 0	0 0 0	0 0 0	0 0 0	0 0 0	1 1 2	6 0 6	3 1 4	0 0 0	0 0 0	0 0 0	10 2 12
64	517600	Provisionsbetrug	männl: weibl: insg:	8 0 8	0 0 0	0 0 0	0 0 0	0 0 0	0 0 0	0 0 0	0 0 0	0 0 0	0 0 0	0 0 0	0 0 0	0 0 0	0 0 0	2 0 2	3 0 3	2 0 2	1 0 1	0 0 0	0 0 0	8 0 8
64	517700	Betrug z.N.v. Sozialversicherungen und Sozialversicherungsträgern	männl: weibl: insg:	18 10 28	0 0 0	0 0 0	0 0 0	0 0 0	0 0 0	0 0 0	0 0 0	0 0 0	0 0 0	1 0 1	1 0 1	1 2 3	1 2 3	4 2 6	6 2 8	0 1 1	5 2 7	2 0 2	0 0 0	18 9 27
64	517800	(Sonstiger) Sozialleistungsbetrug soweit nicht unter Schl. 5177 zu erfassen	männl: weibl: insg:	0 1 1	0 0 0	0 0 0	0 0 0	0 0 0	0 0 0	0 0 0	0 0 0	0 0 0	0 0 0	1 0 1	1 0 1	0 0 0	0 0 0	0 0 0	0 0 0	0 0 0	0 0 0	0 0 0	0 0 0	0 0 0
4	518100	Abrechnungsbetrug	männl: weibl: insg:	2 0 2	0 0 0	0 0 0	0 0 0	0 0 0	0 0 0	0 0 0	0 0 0	0 0 0	0 0 0	0 0 0	0 0 0	0 0 0	0 0 0	0 0 0	0 0 0	2 0 2	0 0 0	0 0 0	0 0 0	2 0 2
64	518200	Einmietbetrug	männl: weibl: insg:	15 2 17	0 0 0	0 0 0	0 0 0	0 0 0	0 0 0	0 0 0	0 0 0	0 0 0	0 0 0	0 0 0	0 0 1	1 0 1	1 0 1	3 0 3	7 2 9	3 0 3	1 0 1	0 0 0	0 0 0	15 2 17

Schlüssel der Tat	Straftat	Sexus	TV insge- samt	Kinder						Jugendliche			Heran- w. 18 < 21	Erwachsene ab 21 Jahre										
									< 14			14 < 18		< 21				21 < 25						>= 21
				< 6	6 < 8	8 < 10	10 < 12	12 < 14		14 < 16	16 < 18				21 < 23	23 < 25		25 < 30	30 < 40	40 < 50	50 < 60	>= 60		
				5	6	7	8	9	10	11	12	13		14	15	16	17	18	19	20	21	22	23	24
4	518300	Kontoeröffnungs- und Überweisungsbetrug	männl: weibl: insg:	5 0 5	0 0 0	0 0 0	0 0 0	0 0 0	0 0 0	0 0 0	0 0 0	0 0 0	0 0 0	0 0 0	0 0 0	0 0 0	0 0 0	1 0 1	0 0 0	2 0 2	2 0 2	0 0 0	5 0 5	
64	518400	Zechbetrug	männl: weibl: insg:	4 4 8	0 0 0	0 0 0	0 0 0	0 0 0	0 0 0	0 0 0	0 0 0	0 0 0	0 0 0	0 2 2	0 0 0	0 0 0	0 0 0	1 0 1	1 2 3	1 0 1	1 0 1	1 0 1	0 0 0	4 2 6
64	518900	Sonstige weitere Betrugsarten	männl: weibl: insg:	136 64 200	0 0 0	0 0 0	0 0 0	0 0 0	0 0 0	0 1 1	4 0 4	4 1 5	11 7 18	15 8 23	10 6 16	11 6 17	21 12 33	23 12 35	38 18 56	22 6 28	15 6 21	2 2 4	2 2 4	121 56 177
4	520000	Veruntreuungen §§ 266, 266a, 266b StGB	männl: weibl: insg:	19 9 28	0 0 0	0 0 0	0 0 0	0 0 0	0 0 0	0 0 0	0 0 0	0 0 0	0 0 0	0 0 0	0 0 0	1 2 3	0 2 2	2 0 2	3 1 4	7 4 11	3 1 4	3 1 4	3 1 4	19 9 28
4	521000	Untreue § 266 StGB	männl: weibl: insg:	7 5 12	0 0 0	0 0 0	0 0 0	0 0 0	0 0 0	0 0 0	0 0 0	0 0 0	0 0 0	0 0 0	0 0 0	0 1 1	0 0 0	0 0 0	2 1 3	3 3 6	2 0 2	0 0 0	0 0 0	7 5 12
64	521100	Untreue bei Kapitalanlagegeschäften	männl: weibl: insg:	1 0 1	0 0 0	0 0 0	0 0 0	0 0 0	0 0 0	0 0 0	0 0 0	0 0 0	0 0 0	0 0 0	0 0 0	0 0 0	0 0 0	0 0 0	0 0 0	1 0 1	0 0 0	0 0 0	0 0 0	1 0 1
64	522000	Vorenthalten und Veruntreuen von Arbeitsentgelt gemäß § 266a StGB	männl: weibl: insg:	10 2 12	0 0 0	0 0 0	0 0 0	0 0 0	0 0 0	0 0 0	0 0 0	0 0 0	0 0 0	0 0 0	0 0 0	0 0 0	0 0 0	1 0 1	1 0 1	4 0 4	1 0 2	1 1 2	3 1 4	10 2 12
64	523000	Missbrauch von Scheck- und Kreditkarten gemäß § 266b StGB	männl: weibl: insg:	2 2 4	0 0 0	0 0 0	0 0 0	0 0 0	0 0 0	0 0 0	0 0 0	0 0 0	0 0 0	0 0 0	1 0 1	0 1 1	1 0 2	1 0 1	0 0 0	0 1 1	0 0 0	0 0 0	0 0 0	2 2 4
4	530000	Unterschlagung §§ 246, 247, 248a StGB	männl: weibl: insg:	50 10 60	0 0 0	0 0 0	0 0 0	0 0 0	0 0 0	1 0 1	1 0 1	2 0 2	5 3 8	7 3 10	1 0 1	1 0 1	2 0 2	9 3 12	9 2 11	14 0 14	7 1 8	2 1 3	2 1 3	43 7 50
4	540000	Urkundenfälschung §§ 267-271, 273-279, 281 StGB	männl: weibl: insg:	41 10 51	0 0 0	0 0 0	0 0 0	0 1 1	0 0 1	0 0 0	0 0 0	0 0 0	4 1 5	4 2 6	4 0 4	4 0 4	8 0 8	5 1 6	17 1 18	4 2 6	2 3 5	1 3 4	1 1 2	37 8 45
64	542000	Fälschung zur Erlangung von Betäubungsmitteln	männl: weibl: insg:	1 0 1	0 0 0	0 0 0	0 0 0	0 0 0	0 0 0	0 0 0	0 0 0	0 0 0	0 0 0	0 0 0	0 0 0	0 0 0	0 0 0	0 0 0	1 0 1	0 0 0	0 0 0	0 0 0	0 0 0	1 0 1
4	543000	Fälschung beweisrelevanter Daten, Täuschung im Rechtsverkehr bei Datenverarbeitung §§ 269, 270 StGB	männl: weibl: insg:	1 0 1	0 0 0	0 0 0	0 0 0	0 0 0	0 0 0	0 0 0	0 0 0	0 0 0	0 0 0	1 0 1	1 0 0	0 0 0	0 0 0	0 0 0	0 0 0	0 0 0	0 0 0	0 0 0	0 0 0	0 0 0
4	560000	Insolvenzstraftaten §§ 283, 283a-d StGB	männl: weibl: insg:	6 3 9	0 0 0	0 0 0	0 0 0	0 0 0	0 0 0	0 0 0	0 0 0	0 0 0	0 0 0	0 0 0	0 0 0	0 0 0	0 0 0	0 0 0	2 0 2	2 1 3	1 2 3	1 2 3	1 1 1	6 3 9
64	561000	Bankrott gemäß § 283 StGB	männl: weibl: insg:	5 3 8	0 0 0	0 0 0	0 0 0	0 0 0	0 0 0	0 0 0	0 0 0	0 0 0	0 0 0	0 0 0	0 0 0	0 0 0	0 0 0	0 0 0	1 0 1	2 1 3	1 2 3	1 2 3	1 1 1	5 3 8
64	563000	Verletzung der Buchführungspflicht gemäß § 283b StGB	männl: weibl: insg:	1 0 1	0 0 0	0 0 0	0 0 0	0 0 0	0 0 0	0 0 0	0 0 0	0 0 0	0 0 0	0 0 0	0 0 0	0 0 0	0 0 0	0 0 0	1 0 1	0 0 0	0 0 0	0 0 0	0 0 0	1 0 1
4	600000	Sonstige Straftatbestände (StGB)	männl: weibl: insg:	623 162 785	0 0 0	1 0 1	1 0 1	4 0 4	11 7 18	17 7 24	20 11 31	33 11 44	53 22 75	69 7 76	139 36 175	50 8 58	62 12 74	112 20 132	106 23 129	122 29 151	62 21 83	53 20 73	29 13 42	484 126 610

Schlüssel der Tat	Straftat	Sexus	TV insge- samt	Kinder						Jugendliche			Heran- w. 18 < 21	Erwachsene ab 21 Jahre										
									< 14			14 < 18		< 21			21 < 25						>= 21	
				< 6	6 < 8	8 < 10	10 < 12	12 < 14		14 < 16	16 < 18				21 < 23	23 < 25		25 < 30	30 < 40	40 < 50	50 < 60	>= 60		
				1	2	3	4	5	6	7	8	9		10	11	12	13	14	15	16	17	18	19	20
4	610000	Erpressung § 253 StGB	männl: weibl: insg:	7 1 8	0 0 0	0 0 0	0 0 0	0 1 1	0 1 1	0 0 0	0 0 0	0 0 0	0 0 0	0 1 1	0 0 0	0 0 0	0 0 0	1 0 1	2 0 2	3 0 3	0 0 0	1 0 1	7 0 7	
4	620000	Widerstand gegen die Staatsgewalt und Straftaten gegen die öffentliche Ordnung §§ 111, 113, 114, 120, 121, 123-127, 129, 130-134, 136, 138, 140, 145, 145a, 145c, 145d StGB	männl: weibl: insg:	234 29 263	0 0 0	1 0 1	0 0 0	1 2 3	2 2 4	10 1 11	8 0 8	18 1 19	26 0 26	46 3 49	26 1 27	30 3 33	56 4 60	45 6 51	42 4 46	19 3 22	21 4 25	5 4 10	188 26 214	
4	621000	Widerstand gegen die Staatsgewalt §§ 111, 113, 114, 120, 121 StGB	männl: weibl: insg:	73 8 81	0 0 0	0 0 0	0 0 0	0 0 0	0 0 0	0 0 0	2 0 2	2 0 2	11 0 11	13 0 13	7 1 8	9 2 10	16 2 18	11 3 14	18 1 19	7 1 8	8 1 9	0 0 0	60 8 68	
4	621020	Widerstand gegen Vollstreckungsbeamte	männl: weibl: insg:	72 7 79	0 0 0	0 0 0	0 0 0	0 0 0	0 0 0	0 0 0	2 0 2	2 0 2	11 0 11	13 0 13	7 1 8	9 2 10	16 2 18	10 2 12	18 1 19	7 1 8	8 1 9	0 0 0	59 7 66	
4	622000	Hausfriedensbruch §§ 123, 124 StGB	männl: weibl: insg:	129 13 142	0 0 0	0 0 0	0 0 0	1 0 1	1 0 1	8 0 8	4 0 4	12 0 12	15 0 15	28 0 28	15 0 15	14 1 15	29 1 30	29 1 30	19 2 21	10 2 12	9 2 11	5 5 10	101 13 114	
64	622100	Hausfriedensbruch gemäß § 123 StGB	männl: weibl: insg:	129 13 142	0 0 0	0 0 0	0 0 0	1 0 1	1 0 1	8 0 8	4 0 4	12 0 12	15 0 15	28 0 28	15 0 15	14 1 15	29 1 30	29 1 30	19 2 21	10 2 12	9 2 11	5 5 10	101 13 114	
4	623000	Landfriedensbruch §§ 125, 125a StGB	männl: weibl: insg:	13 0 13	0 0 0	0 0 0	0 0 0	0 0 0	0 0 0	0 0 0	1 0 1	1 0 1	1 0 1	2 0 2	5 0 5	3 0 3	8 0 8	3 0 3	0 0 0	0 0 0	0 0 0	0 0 0	0 0 0	11 0 11
4	624000	Vortäuschen einer Straftat § 145d StGB	männl: weibl: insg:	11 7 18	0 0 0	0 0 0	0 0 0	0 2 2	0 2 2	0 0 0	1 0 1	1 0 1	0 0 0	1 2 3	2 0 2	1 1 2	3 1 4	3 2 5	3 1 4	1 0 1	0 1 1	0 1 1	0 0 0	10 5 15
64	624100	Vortäuschen eines Raubes	männl: weibl: insg:	1 0 1	0 0 0	0 0 0	0 0 0	0 0 0	0 0 0	0 0 0	0 0 0	0 0 0	0 0 0	0 0 0	1 0 1	0 0 0	1 0 1	0 0 0	0 0 0	0 0 0	0 0 0	0 0 0	0 0 0	1 0 1
4	624200	Vortäuschen eines Diebstahls	männl: weibl: insg:	0 1 1	0 0 0	0 0 0	0 0 0	0 0 0	0 0 0	0 0 0	0 0 0	0 0 0	0 0 0	0 0 0	0 0 0	0 1 1	0 1 1	0 0 0	0 0 0	0 0 0	0 0 0	0 0 0	0 0 0	0 1 1
64	627000	Volksverhetzung gemäß § 130 StGB	männl: weibl: insg:	8 1 9	0 0 0	0 0 0	0 0 0	0 0 0	0 0 0	2 1 3	0 0 0	2 1 3	1 0 1	3 1 4	0 0 0	1 0 1	1 0 1	0 0 0	3 0 3	1 0 1	0 0 0	0 0 0	0 0 0	5 0 5
4	630000	Begünstigung, Strafvereitelung (ohne Strafvereitelung im Amt), Hehlerei und Geldwäsche §§ 257, 258, 259-261 StGB	männl: weibl: insg:	19 6 25	0 0 0	0 0 0	0 0 0	1 1 2	1 1 2	0 0 0	1 0 1	1 0 1	2 0 3	4 2 6	0 0 0	1 0 1	1 0 1	3 1 4	6 1 7	2 0 2	2 1 3	1 0 1	1 1 2	15 4 19
4	631000	Hehlerei von Kfz §§ 259-260a StGB	männl: weibl: insg:	1 0 1	0 0 0	0 0 0	0 0 0	0 0 0	0 0 0	0 0 0	0 0 0	0 0 0	0 0 0	0 0 0	0 0 0	0 0 0	0 0 0	1 0 1	0 0 0	0 0 0	0 0 0	0 0 0	0 0 0	1 0 1
64	631200	Bandenhehlerei von KFZ gemäß § 260 Abs. 1 Nr. 2 StGB	männl: weibl: insg:	1 0 1	0 0 0	0 0 0	0 0 0	0 0 0	0 0 0	0 0 0	0 0 0	0 0 0	0 0 0	0 0 0	0 0 0	0 0 0	0 0 0	1 0 1	0 0 0	0 0 0	0 0 0	0 0 0	0 0 0	1 0 1
4	632000	Sonstige Hehlerei §§ 259-260a StGB	männl: weibl: insg:	8 2 10	0 0 0	0 0 0	0 0 0	1 1 2	1 1 2	0 0 0	1 0 1	1 0 1	1 0 1	3 1 4	0 0 0	0 0 0	0 0 0	1 0 1	1 0 1	1 0 1	1 0 1	1 0 1	1 0 1	5 1 6
64	633000	Geldwäsche, Verschleierung unrechtmäßig erlangter Vermögenswerte gemäß § 261 StGB	männl: weibl: insg:	7 4 11	0 0 0	0 0 0	0 0 0	0 0 0	0 0 0	0 0 0	0 0 0	0 0 0	1 0 1	1 1 2	0 0 0	1 0 1	1 0 1	1 1 2	4 0 4	0 0 0	0 1 1	0 1 1	0 1 1	6 3 9

Schlüssel der Tat	Straftat	Sexus	TV insge- samt	Kinder						Jugendliche			Heran- w. 18 < 21	Erwachsene ab 21 Jahre										
									< 14			14 < 18		< 21			21 < 25						>= 21	
				< 6	6 < 8	8 < 10	10 < 12	12 < 14		14 < 16	16 < 18				21 < 23	23 < 25		25 < 30	30 < 40	40 < 50	50 < 60	>= 60		
				1	2	3	4	5	6	7	8	9		10	11	12	13	14	15	16	17	18	19	20
4	640000	Brandstiftung und Herbeiführen einer Brandgefahr §§ 306-306d, 306f StGB	männl: weibl: insg:	12 2 14	0 0 0	0 0 0	0 0 0	0 0 0	0 0 0	0 0 0	2 0 2	2 0 2	5 0 5	7 0 7	0 0 0	0 1 1	0 0 1	2 0 2	2 0 2	1 0 1	0 1 1	0 0 0	0 0 0	5 2 7
4	641000	(Vorsätzliche) Brandstiftung und Herbeiführen einer Brandgefahr §§ 306-306c, 306f Abs. 1 und 2 StGB	männl: weibl: insg:	7 0 7	0 0 0	0 0 0	0 0 0	0 0 0	0 0 0	0 0 0	2 0 2	2 0 2	4 0 4	6 0 6	0 0 0	0 0 0	0 0 0	1 0 1	0 0 0	0 0 0	0 0 0	0 0 0	0 0 0	1 0 1
4	650000	Wettbewerbs-, Korruptions- und Amtsdelikte §§ 258a, 298-300, 331-353d, 355, 357 StGB	männl: weibl: insg:	4 1 5	0 0 0	0 0 0	0 0 0	0 0 0	0 0 0	0 0 0	0 0 0	0 0 0	0 0 0	0 0 0	0 0 0	1 0 1	1 0 1	1 0 1	0 0 0	2 0 2	0 1 1	0 0 0	0 0 0	4 1 5
4	651000	Vorteilsannahme, Bestechlichkeit §§ 331, 332, 335 StGB	männl: weibl: insg:	0 1 1	0 0 0	0 0 0	0 0 0	0 0 0	0 0 0	0 0 0	0 0 0	0 0 0	0 0 0	0 0 0	0 0 0	0 0 0	0 0 0	0 0 0	0 0 0	0 0 0	0 0 0	1 0 1	0 0 0	0 0 0
64	651200	Bestechlichkeit gemäß § 332 StGB	männl: weibl: insg:	0 1 1	0 0 0	0 0 0	0 0 0	0 0 0	0 0 0	0 0 0	0 0 0	0 0 0	0 0 0	0 0 0	0 0 0	0 0 0	0 0 0	0 0 0	0 0 0	0 0 0	0 1 1	0 0 0	0 0 0	0 1 1
4	655000	Sonstige Straftaten im Amt §§ 258a, 339-353d, 355, 357 StGB	männl: weibl: insg:	4 0 4	0 0 0	0 0 0	0 0 0	0 0 0	0 0 0	0 0 0	0 0 0	0 0 0	0 0 0	0 0 0	0 0 0	1 0 1	1 0 1	1 0 1	0 0 0	2 0 2	0 0 0	0 0 0	0 0 0	4 0 4
64	655100	Körperverletzung im Amt gemäß § 340 StGB	männl: weibl: insg:	2 0 2	0 0 0	0 0 0	0 0 0	0 0 0	0 0 0	0 0 0	0 0 0	0 0 0	0 0 0	0 0 0	0 0 0	0 0 0	0 0 0	1 0 1	0 0 0	1 0 1	0 0 0	0 0 0	0 0 0	2 0 2
64	655200	Verletzung des Dienstgeheimnisses gemäß § 353b StGB	männl: weibl: insg:	1 0 1	0 0 0	0 0 0	0 0 0	0 0 0	0 0 0	0 0 0	0 0 0	0 0 0	0 0 0	0 0 0	0 0 0	0 0 0	0 0 0	0 0 0	0 0 0	0 0 0	1 0 1	0 0 0	0 0 0	0 0 0
4	660000	Strafbarer Eigennutz §§ 284, 285, 287-293, 297 StGB	männl: weibl: insg:	8 0 8	0 0 0	0 0 0	0 0 0	0 0 0	0 0 0	3 0 3	0 0 0	3 0 3	0 0 0	3 0 3	0 0 0	1 0 1	1 0 1	1 0 1	1 0 1	1 0 1	1 0 1	1 0 1	0 0 0	5 0 5
4	662000	Wilderei §§ 292, 293 StGB	männl: weibl: insg:	5 0 5	0 0 0	0 0 0	0 0 0	0 0 0	0 0 0	3 0 3	0 0 0	3 0 3	0 0 0	3 0 3	0 0 0	0 0 0	0 0 0	1 0 1	1 0 1	0 0 0	0 0 0	0 0 0	0 0 0	2 0 2
4	670000	Alle sonstigen Straftaten gemäß StGB - ohne Verkehrsdelikte	männl: weibl: insg:	399 126 525	0 0 0	1 0 1	0 0 0	4 0 4	9 3 12	14 3 17	10 11 21	27 11 38	37 22 59	44 6 50	95 31 126	29 7 36	35 8 43	64 15 79	62 16 78	83 26 109	40 18 58	32 13 45	23 7 30	304 95 399
64	671000	Verletzung der Unterhaltspflicht gemäß § 170 StGB	männl: weibl: insg:	15 1 16	0 0 0	0 0 0	0 0 0	0 0 0	0 0 0	0 0 0	0 0 0	0 0 0	0 0 0	1 0 1	1 0 1	0 0 0	0 1 1	0 0 0	2 0 2	9 0 9	3 0 3	0 0 0	0 0 0	14 1 15
64	672000	Verletzung der Fürsorge- oder Erziehungspflicht gemäß § 171 StGB	männl: weibl: insg:	0 2 2	0 0 0	0 0 0	0 0 0	0 0 0	0 0 0	0 0 0	0 0 0	0 0 0	0 0 0	0 0 0	0 0 0	0 0 0	0 0 0	0 0 0	0 0 0	0 1 1	0 1 1	0 0 0	0 0 0	0 2 2
4	673000	Beleidigung §§ 185-187, 189 StGB	männl: weibl: insg:	179 79 258	0 0 0	0 0 0	0 0 0	3 0 3	3 3 6	6 3 9	6 7 13	9 6 15	15 13 28	18 4 22	36 20 56	13 4 17	10 4 14	23 8 31	27 10 37	40 16 56	19 12 31	19 7 26	15 6 21	143 59 202
4	673100	Beleidigung auf sexueller Grundlage §§ 185-187, 189 StGB	männl: weibl: insg:	28 8 36	0 0 0	0 0 0	0 0 0	0 0 0	0 0 0	1 1 2	1 0 1	2 1 3	4 1 5	6 0 6	16 5 21	1 1 2	1 0 1	2 1 3	5 2 7	9 2 11	4 1 5	2 1 3	0 0 0	22 7 29
4	674000	Sachbeschädigung §§ 303-305a StGB	männl: weibl: insg:	175 20 195	0 0 0	1 0 1	0 0 0	2 0 2	5 0 5	8 0 8	3 1 4	18 2 20	21 3 24	23 2 25	52 5 57	16 1 17	22 2 24	38 3 41	29 4 33	29 5 34	11 1 12	10 1 11	6 1 7	123 15 138

Schlüssel der Tat	Straftat	Sexus	TV insgesamt	Kinder						Jugendliche			Heranw.	< 21	Erwachsene ab 21 Jahre								
									< 14			14 < 18					21 < 25						>= 21
				< 6	6 < 8	8 < 10	10 < 12	12 < 14		14 < 16	16 < 18				18 < 21	21 < 23		23 < 25	25 < 30	30 < 40	40 < 50	50 < 60	
				1	2	3	4	5	6	7	8	9			10	11	12	13	14	15	16	17	18
4	674010	Sachbeschädigung gemäß § 303 StGB ohne Schl. 6741 00 u. 6743 00	männl: 101 weibl: 16 insg: 117	0	0	0	2	3	5	1	10	11	12	28	11	10	21	23	14	7	6	2	73
4	674020	Gemeinschaftliche Sachbeschädigung ohne Schl. 6743 20	männl: 2 weibl: 0 insg: 2	0	0	0	0	0	0	0	0	0	1	1	0	0	0	0	1	0	0	0	1
4	674100	Sachbeschädigung an Kfz	männl: 47 weibl: 3 insg: 50	0	1	0	0	2	3	0	2	2	5	10	2	5	7	6	12	3	5	4	37
4	674200	Datenveränderung, Computersabotage §§ 303a, 303b StGB	männl: 2 weibl: 0 insg: 2	0	0	0	0	0	0	0	0	0	0	0	0	1	1	1	0	0	0	0	2
4	674300	Sonstige Sachbeschädigung auf Straßen, Wegen oder Plätzen	männl: 30 weibl: 1 insg: 31	0	0	0	0	0	0	2	6	8	6	14	4	6	10	0	3	2	1	0	16
4	674310	Sonstige Sachbeschädigung auf Straßen, Wegen oder Plätzen gemäß § 303 StGB	männl: 30 weibl: 1 insg: 31	0	0	0	0	0	0	2	6	8	6	14	4	6	10	0	3	2	1	0	16
4	674500	Zerstörung wichtiger Arbeitsmittel § 305a StGB	männl: 1 weibl: 0 insg: 1	0	0	0	0	0	0	0	0	0	0	0	0	0	0	0	1	0	0	0	1
4	678000	Ausspähen, Abfangen von Daten einschl. Vorbereitungshandlungen gemäß §§ 202a, 202b, 202c StGB	männl: 5 weibl: 1 insg: 6	0	0	0	0	0	0	0	0	0	0	0	0	0	0	0	3	1	1	0	5
4	700000	Strafrechtliche Nebengesetze	männl: 358 weibl: 54 insg: 412	0	0	0	1	0	1	6	13	19	42	62	29	43	72	89	90	34	4	7	296
4	710000	Straftaten gegen strafrechtliche Nebengesetze auf dem Wirtschaftssektor	männl: 22 weibl: 4 insg: 26	0	0	0	0	0	0	0	0	0	0	0	0	1	1	0	6	8	2	5	22
4	712000	Straftaten nach AktG, GenG, GmbHG, HGB, Rechnungslegungsg, Umwandlungsg	männl: 10 weibl: 1 insg: 11	0	0	0	0	0	0	0	0	0	0	0	0	0	0	0	2	4	2	2	10
64	712200	Insolvenzverschleppung gemäß § 15a InsO	männl: 10 weibl: 1 insg: 11	0	0	0	0	0	0	0	0	0	0	0	0	0	0	0	2	4	2	2	10
4	715000	Straftaten im Zusammenhang mit Urheberrechtsbestimmungen (UrheberrechtsG, MarkenG, § 17 UWG, GebrauchsmusterG, GeschmacksmusterG, KunsturheberrechtsG, PatentG, HalbleiterschutzG)	männl: 2 weibl: 2 insg: 4	0	0	0	0	0	0	0	0	0	0	0	0	1	1	0	1	0	0	0	2
4	716000	Straftaten im Zusammenhang mit Lebens- und Arzneimitteln (z.B. Lebensmittel- und Futtermittelgesetzbuch, ArzneimittelG, WeinG)	männl: 9 weibl: 1 insg: 10	0	0	0	0	0	0	0	0	0	0	0	0	0	0	0	2	4	0	3	9
64	716100	Straftaten nach dem Lebensmittel- und Futtermittelgesetzbuch	männl: 7 weibl: 1 insg: 8	0	0	0	0	0	0	0	0	0	0	0	0	0	0	0	2	3	0	2	7
4	716200	Straftaten nach dem Arzneimittelgesetz	männl: 2 weibl: 0 insg: 2	0	0	0	0	0	0	0	0	0	0	0	0	0	0	0	0	1	0	0	2

Schlüssel der Tat	Straftat	Sexus	TV insge- samt	Kinder						Jugendliche			Heran- w. 18 < 21	Erwachsene ab 21 Jahre												
									< 14			14 < 18					< 21			21 < 25						>= 21
				< 6	6 < 8	8 < 10	10 < 12	12 < 14		14 < 16	16 < 18			18 < 21	21 < 23	23 < 25		25 < 30	30 < 40	40 < 50	50 < 60	>= 60				
				5	6	7	8	9	10	11	12	13		14	15	16	17	18	19	20	21	22	23	24		
4	716210	Straftaten nach dem Arzneimittelgesetz gemäß § 95 AMG	männl: weibl: insg:	1 0 1	0 0 0	0 0 0	0 0 0	0 0 0	0 0 0	0 0 0	0 0 0	0 0 0	0 0 0	0 0 0	0 0 0	0 0 0	0 0 0	0 0 0	1 0 1	0 0 0	0 0 0	1 0 1				
4	719000	Sonstige Straftaten (Nebengesetze) auf dem Wirtschaftssektor (z.B. Rennwett- und LotterieG, UWG ohne § 17, VersicherungsaufsichtG, WirtschaftsstrafG, Gewerbeordnung)	männl: weibl: insg:	2 0 2	0 0 0	0 0 0	0 0 0	0 0 0	0 0 0	0 0 0	0 0 0	0 0 0	0 0 0	0 0 0	0 0 0	0 0 0	0 0 0	0 0 0	1 0 1	1 0 1	0 0 0	0 0 0	2 0 2			
4	720000	Straftaten gegen sonstige strafrechtliche Nebengesetze-ohne Verkehrsdelikte-	männl: weibl: insg:	88 9 97	0 0 0	0 0 0	0 0 0	1 0 1	0 0 0	1 0 1	1 0 1	4 1 5	5 1 6	14 1 15	20 2 22	9 0 9	11 0 11	20 0 20	17 0 17	20 3 23	8 2 10	2 2 4	1 0 1	68 7 75		
4	725000	Straftaten gegen das Aufenthalts-, das Asylverfahrens- und das Freizügigkeitsgesetz/EU	männl: weibl: insg:	31 5 36	0 0 0	0 0 0	0 0 0	1 0 1	0 0 0	1 0 1	1 0 1	2 0 2	3 0 3	5 1 6	9 1 10	2 0 2	6 0 6	8 0 8	5 0 5	6 2 6	2 2 4	1 0 1	0 0 0	22 4 26		
4	725200	Einschleusen von Ausländern gemäß § 96 Aufenthaltsgesetz	männl: weibl: insg:	1 1 2	0 0 0	0 0 0	0 0 0	0 0 0	0 0 0	0 0 0	0 0 0	0 0 0	0 0 0	0 0 0	0 0 0	0 0 0	0 0 0	0 0 0	0 0 0	1 1 2	0 0 0	0 0 0	0 1 2			
4	725500	Straftaten gegen §§ 84, 85 Asylverfahrensgesetz	männl: weibl: insg:	9 1 10	0 0 0	0 0 0	0 0 0	0 0 0	0 0 0	0 0 0	0 0 0	1 0 1	1 0 1	3 1 4	4 1 5	1 0 1	1 0 1	2 0 2	2 0 2	2 0 2	1 0 1	0 0 0	0 0 0	5 0 5		
4	725700	Unerlaubter Aufenthalt gemäß § 95 Abs. 1 Nr. 1, 2 und Abs. 2 Nr. 1b Aufenthaltsgesetz	männl: weibl: insg:	18 3 21	0 0 0	0 0 0	0 0 0	1 0 1	0 0 0	1 0 1	1 0 1	1 0 1	2 0 2	2 0 2	5 0 5	1 0 1	3 0 3	4 0 4	2 0 2	4 1 5	2 0 2	1 2 1	0 0 0	13 3 16		
64	725700	Unerlaubter Aufenthalt gemäß § 95 Abs. 1 Nr. 1, 2 und Abs. 2 Nr. 1b Aufenthaltsgesetz	männl: weibl: insg:	18 3 21	0 0 0	0 0 0	0 0 0	1 0 1	0 0 0	1 0 1	1 0 1	2 0 2	2 0 2	5 0 5	1 0 1	3 0 3	4 0 4	2 0 2	4 1 5	2 2 4	1 2 1	0 0 0	0 0 0	13 3 16		
64	725900	Sonstige Verstöße gegen das Aufenthaltsgesetz	männl: weibl: insg:	3 0 3	0 0 0	0 0 0	0 0 0	0 0 0	0 0 0	0 0 0	0 0 0	0 0 0	0 0 0	0 0 0	0 0 0	0 0 0	2 0 2	2 0 2	1 0 1	0 0 0	0 0 0	0 0 0	0 0 0	3 0 3		
4	726000	Straftaten gegen das Sprengstoff-, das Waffen- und das Kriegswaffenkontrollgesetz	männl: weibl: insg:	34 2 36	0 0 0	0 0 0	0 0 0	0 0 0	0 0 0	0 0 0	0 0 0	1 1 2	1 1 2	3 0 3	4 1 5	4 0 4	2 0 2	6 0 6	9 0 9	11 1 12	3 0 3	0 0 0	1 0 1	30 1 31		
64	726100	Straftaten gegen das Sprengstoffgesetz	männl: weibl: insg:	13 1 14	0 0 0	0 0 0	0 0 0	0 0 0	0 0 0	0 0 0	0 0 0	0 1 1	0 1 1	1 0 1	1 0 1	1 0 1	2 0 2	3 0 3	4 0 4	5 0 5	0 0 0	0 0 0	0 0 0	12 0 12		
64	726200	Straftaten gegen das Waffengesetz	männl: weibl: insg:	20 1 21	0 0 0	0 0 0	0 0 0	0 0 0	0 0 0	0 0 0	0 0 0	1 0 1	1 0 1	2 0 2	3 0 3	3 0 3	0 0 0	3 0 3	5 0 5	5 1 6	3 0 3	0 0 0	1 0 1	17 1 18		
64	726300	Straftaten gegen das Kriegswaffenkontrollgesetz	männl: weibl: insg:	1 0 1	0 0 0	0 0 0	0 0 0	0 0 0	0 0 0	0 0 0	0 0 0	0 0 0	0 0 0	0 0 0	0 0 0	0 0 0	0 0 0	0 0 0	0 0 0	1 0 1	0 0 0	0 0 0	0 0 0	1 0 1		
4	728000	Straftaten gegen das Bundes- (oder Landes-) Datenschutzgesetz	männl: weibl: insg:	1 0 1	0 0 0	0 0 0	0 0 0	0 0 0	0 0 0	0 0 0	0 0 0	0 0 0	0 0 0	0 0 0	0 0 0	0 0 0	0 0 0	0 0 0	0 0 0	0 0 0	0 0 0	1 0 1	0 0 0	1 0 1		
64	730000	Rauschgiftdelikte -Betäubungsmittelgesetz- (soweit nicht bereits mit anderer Schlüsselzahl erfasst)	männl: weibl: insg:	258 39 297	0 0 0	0 0 0	0 0 0	0 0 0	0 0 0	0 0 0	5 2 7	9 0 9	14 2 16	28 4 32	42 6 48	20 5 25	31 3 34	51 8 59	76 13 89	70 10 80	19 2 21	0 0 0	0 0 0	216 33 249		
64	731000	Allgemeine Verstöße gemäß § 29 BtMG(soweit nicht unter 7340 pp. zu erfassen)	männl: weibl: insg:	204 32 236	0 0 0	0 0 0	0 0 0	0 0 0	0 0 0	0 0 0	5 2 7	8 0 8	13 2 15	24 2 26	37 4 41	19 4 23	24 3 27	43 7 50	58 13 71	54 7 61	12 1 13	0 0 0	0 0 0	167 28 195		

Schlüssel der Tat	Straftat	Sexus	TV insgesamt	Kinder						Jugendliche			Heranw.	< 21	Erwachsene ab 21 Jahre											
									< 14			14 < 18						21 < 25					>= 21			
				< 6	6 < 8	8 < 10	10 < 12	12 < 14		14 < 16	16 < 18				18 < 21		21 < 23	23 < 25		25 < 30	30 < 40	40 < 50	50 < 60	>= 60		
				5	6	7	8	9	10	11	12	13			14	15	16	17	18	19	20	21	22	23	24	
64	731100	Allgemeiner Verstoß mit Heroin (gemäß § 29 BtMG)	männl: weibl: insg:	1 1 2	0 0 0	0 0 0	0 0 0	0 0 0	0 0 0	0 0 0	0 0 0	0 0 0	0 0 0	0 0 0	0 0 0	0 0 0	0 0 0	0 0 0	1 0 1	0 0 0	0 0 0	0 0 0	0 0 0	1 1 2		
64	731200	Allgemeiner Verstoß mit Kokain einschl. Crack	männl: weibl: insg:	2 0 2	0 0 0	0 0 0	0 0 0	0 0 0	0 0 0	0 0 0	0 0 0	0 0 0	0 0 0	0 0 0	0 0 0	0 0 0	0 0 0	0 0 0	2 0 2	0 0 0	0 0 0	0 0 0	0 0 0	2 0 2		
64	731300	Allgemeiner Verstoß mit LSD	männl: weibl: insg:	1 0 1	0 0 0	0 0 0	0 0 0	0 0 0	0 0 0	0 0 0	0 0 0	0 0 0	0 0 0	0 0 0	0 0 0	0 0 0	0 0 0	0 0 0	1 0 1	0 0 0	0 0 0	0 0 0	0 0 0	1 0 1		
64	731600	Allgemeiner Verstoß mit Amphetamin und seine Derivate in Pulver- oder flüssiger sowie in Tabletten- bzw. Kapselform (Ecstasy)	männl: weibl: insg:	11 4 15	0 0 0	0 0 0	0 0 0	0 0 0	0 0 0	0 0 0	0 0 0	0 0 0	2 0 3	2 1 3	1 1 3	1 0 2	1 1 3	2 1 3	4 2 6	3 0 3	0 0 0	0 0 0	0 0 0	0 0 0	9 3 12	
64	731700	Allgemeiner Verstoß mit Methamphetamin in Pulver-, kristalliner oder flüssiger sowie in Tabletten- bzw. Kapselform	männl: weibl: insg:	37 8 45	0 0 0	0 0 0	0 0 0	0 0 0	0 0 0	0 0 0	0 1 1	0 0 0	0 1 1	0 0 0	0 1 1	3 1 3	1 1 2	4 1 5	12 5 17	21 1 22	0 0 0	0 0 0	0 0 0	0 0 0	37 7 44	
64	731800	Allgemeiner Verstoß mit Cannabis und Zubereitungen	männl: weibl: insg:	134 9 143	0 0 0	0 0 0	0 0 0	0 0 0	0 0 0	0 0 0	5 1 6	8 0 8	13 1 14	21 1 22	34 2 36	14 1 15	20 1 21	34 2 36	32 2 34	26 2 28	8 1 9	0 0 0	0 0 0	0 0 0	100 7 107	
64	731900	Allgemeiner Verstoß mit sonstigen Betäubungsmitteln	männl: weibl: insg:	23 13 36	0 0 0	0 0 0	0 0 0	0 0 0	0 0 0	0 0 0	1 1 2	0 1 1	1 2 3	2 0 2	3 2 5	1 2 3	2 1 3	3 3 6	10 4 14	3 4 7	4 0 4	0 0 0	0 0 0	0 0 0	20 11 31	
64	732000	Unerlaubter Handel mit und Schmuggel von Rauschgiften gemäß § 29 BtMG	männl: weibl: insg:	36 4 40	0 0 0	0 0 0	0 0 0	0 0 0	0 0 0	0 0 0	0 0 0	1 0 1	1 0 1	2 1 3	3 1 4	0 1 1	7 0 7	7 1 8	11 0 11	13 2 15	2 0 2	0 0 0	0 0 0	0 0 0	33 3 36	
64	732600	Unerlaubter Handel mit und Schmuggel von Amphetamin und seine Derivate in Pulver- oder flüssiger sowie in Tabletten- bzw. Kapselform (Ecstasy)	männl: weibl: insg:	2 0 2	0 0 0	0 0 0	0 0 0	0 0 0	0 0 0	0 0 0	0 0 0	0 0 0	0 0 0	0 0 0	0 0 0	0 0 0	0 0 0	0 0 0	0 0 0	1 0 1	1 0 1	0 0 0	0 0 0	0 0 0	2 0 2	
64	732700	Unerlaubter Handel mit und Schmuggel von Methamphetamin in Pulver-, kristalliner oder flüssiger sowie in Tabletten- bzw. Kapselform	männl: weibl: insg:	7 0 7	0 0 0	0 0 0	0 0 0	0 0 0	0 0 0	0 0 0	0 0 0	0 0 0	0 0 0	0 0 0	0 0 0	2 0 2	2 0 2	4 0 4	1 0 1	0 0 0	0 0 0	0 0 0	0 0 0	0 0 0	7 0 7	
64	732800	Unerlaubter Handel mit und Schmuggel von Cannabis und Zubereitungen (§ 29 BtMG)	männl: weibl: insg:	21 3 24	0 0 0	0 0 0	0 0 0	0 0 0	0 0 0	0 0 0	0 0 0	1 0 1	1 0 1	0 1 1	1 1 2	0 1 1	3 0 3	3 1 4	6 0 6	9 1 10	2 0 2	0 0 0	0 0 0	0 0 0	20 2 22	
64	732900	Unerlaubter Handel mit und Schmuggel von sonstigen Betäubungsmitteln (§ 29 BtMG)	männl: weibl: insg:	7 1 8	0 0 0	0 0 0	0 0 0	0 0 0	0 0 0	0 0 0	0 0 0	0 0 0	0 0 0	2 0 2	2 0 2	0 0 0	2 0 2	2 0 2	1 0 1	2 1 3	0 0 0	0 0 0	0 0 0	0 0 0	5 1 6	
64	733000	Unerlaubte Einfuhr von Betäubungsmitteln gemäß § 30 Abs. 1 Nr. 4 BtMG (in nicht geringer Menge)	männl: weibl: insg:	3 1 4	0 0 0	0 0 0	0 0 0	0 0 0	0 0 0	0 0 0	0 0 0	0 0 0	0 0 0	3 0 3	3 0 3	0 0 0	0 0 0	0 0 0	0 0 0	0 0 0	0 1 1	0 0 0	0 0 0	0 0 0	0 1 1	
64	733700	Unerlaubte Einfuhr in nicht geringer Menge von Methamphetamin in Pulver-, kristalliner oder flüssiger sowie in Tabletten- bzw. Kapselform	männl: weibl: insg:	1 0 1	0 0 0	0 0 0	0 0 0	0 0 0	0 0 0	0 0 0	0 0 0	0 0 0	0 0 0	1 0 1	1 0 1	0 0 0	0 0 0	0 0 0	0 0 0	0 0 0	0 0 0	0 0 0	0 0 0	0 0 0	0 0 0	
64	733800	Unerlaubte Einfuhr in nicht geringer Menge von Cannabis und Zubereitungen (gemäß § 30 Abs. 1 Nr. 4 BtMG)	männl: weibl: insg:	1 0 1	0 0 0	0 0 0	0 0 0	0 0 0	0 0 0	0 0 0	0 0 0	0 0 0	0 0 0	1 0 1	1 0 1	0 0 0	0 0 0	0 0 0	0 0 0	0 0 0	0 0 0	0 0 0	0 0 0	0 0 0	0 0 0	
64	733900	Unerlaubte Einfuhr in nicht geringer Menge von sonstigen Betäubungsmitteln (gemäß § 30 Abs. 1 Nr. 4 BtMG)	männl: weibl: insg:	1 1 2	0 0 0	0 0 0	0 0 0	0 0 0	0 0 0	0 0 0	0 0 0	0 0 0	0 0 0	1 0 1	1 0 1	0 0 0	0 0 0	0 0 0	0 0 0	0 0 0	0 0 0	0 1 1	0 0 0	0 0 0	0 0 0	0 1 1

Schlüssel der Tat	Straftat	Sexus	TV insgesamt	Kinder						Jugendliche			Heranw.	Erwachsene ab 21 Jahre										
									< 14			14 < 18		< 21			21 < 25						>= 21	
				< 6	6 < 8	8 < 10	10 < 12	12 < 14		14 < 16	16 < 18				18 < 21	21 < 23		23 < 25	25 < 30	30 < 40	40 < 50	50 < 60		>= 60
				1	2	3	4	5	6	7	8	9		10	11	12	13	14	15	16	17	18	19	20
64	734000	Sonstige Verstöße gegen das BtMG	männl: weibl: insg:	30 2 32	0 0 0	0 0 0	0 0 0	0 0 0	0 0 0	0 0 0	0 0 0	0 0 0	2 1 3	2 1 3	1 0 1	2 0 2	3 0 3	11 0 11	8 1 9	6 0 6	0 0 0	0 0 0	0 0 0	28 1 29
64	734100	Unerlaubter Anbau von Betäubungsmitteln gemäß § 29 Abs. 1 Nr. 1 BtMG	männl: weibl: insg:	3 0 3	0 0 0	0 0 0	0 0 0	0 0 0	0 0 0	0 0 0	0 0 0	0 0 0	3 0 3	0 0 0	0 0 0	0 0 0	0 0 0	2 0 2	0 0 0	1 0 1	0 0 0	0 0 0	0 0 0	3 0 3
64	734500	Abgabe, Verabreichung oder Überlassung von Betäubungsmitteln an Minderjährige § 29a Abs. 1 Nr. 1 - ggf. § 30 Abs. 1 Nr. 2 BtMG	männl: weibl: insg:	2 0 2	0 0 0	0 0 0	0 0 0	0 0 0	0 0 0	0 0 0	0 0 0	0 0 0	0 0 0	0 0 1	1 0 1	1 0 2	2 0 0	0 0 0	0 0 0	0 0 0	0 0 0	0 0 0	0 0 0	2 0 2
64	734800	Unerlaubte(r) Handel, Herstellung, Abgabe und Besitz in nicht geringer Menge von Betäubungsmitteln gemäß § 29a Abs. 1 Nr. 2 BtMG	männl: weibl: insg:	25 2 27	0 0 0	0 0 0	0 0 0	0 0 0	0 0 0	0 0 0	0 0 0	2 1 3	2 1 3	2 1 3	0 1 3	1 0 1	1 0 1	9 0 9	8 1 9	5 0 5	0 0 0	0 0 0	0 0 0	23 1 24
64	740000	Straftaten gegen strafrechtliche Nebengesetze auf dem Umwelt- und Verbraucherschutzsektor (neben Schlüssel 716000)	männl: weibl: insg:	7 2 9	0 0 0	0 0 0	0 0 0	0 0 0	0 0 0	0 0 0	0 0 0	0 0 0	0 0 0	0 0 0	1 1 2	0 0 0	1 1 2	1 0 1	2 1 3	2 0 2	0 0 0	1 0 1	7 2 9	
64	743000	Straftaten nach dem Bundesnaturschutz-, Tierschutz-, Bundesjagd- und PflanzenschutzG	männl: weibl: insg:	7 2 9	0 0 0	0 0 0	0 0 0	0 0 0	0 0 0	0 0 0	0 0 0	0 0 0	0 0 0	0 0 0	1 1 2	0 0 0	1 0 1	1 0 1	2 1 3	2 1 3	0 0 0	1 0 1	7 2 9	
4	890000	Straftaten insgesamt, jedoch ohne Verstöße gegen das Aufenthalts-, das Asylverfahrens- und das Freizügigkeitsgesetz/EU (Schlüssel 7250)	männl: weibl: insg:	2.324 788 3.112	0 0 0	3 2 5	5 1 6	14 4 18	28 22 50	50 29 79	48 23 71	77 27 104	125 50 175	198 63 261	373 142 515	158 47 205	201 55 256	359 102 461	425 117 542	557 178 735	310 106 416	186 74 260	114 69 183	1.951 646 2.597
4	891000	Rauschgiftkriminalität	männl: weibl: insg:	259 39 298	0 0 0	0 0 0	0 0 0	0 0 0	0 0 0	5 2 7	9 2 11	14 4 18	28 6 34	42 4 46	20 5 25	31 3 34	51 8 59	76 13 89	71 10 81	19 2 21	0 0 0	0 0 0	0 0 0	217 33 250
4	891100	direkte Beschaffungskriminalität	männl: weibl: insg:	1 0 1	0 0 0	0 0 0	0 0 0	0 0 0	0 0 0	0 0 0	0 0 0	0 0 0	0 0 0	0 0 0	0 0 0	0 0 0	0 0 0	0 0 0	1 0 1	0 0 0	0 0 0	0 0 0	0 0 0	1 0 1
4	892000	Gewaltkriminalität	männl: weibl: insg:	142 23 165	0 0 0	0 0 0	1 1 2	5 3 8	6 4 10	12 1 13	7 1 8	19 2 21	9 0 9	34 6 40	9 5 14	13 2 15	22 7 29	24 2 26	36 1 37	10 4 14	12 1 13	4 1 5	4 2 6	108 17 125
4	893000	Wirtschaftskriminalität	männl: weibl: insg:	44 7 51	0 0 0	0 0 0	0 0 0	0 0 0	0 0 0	0 0 0	0 0 0	0 0 0	0 0 0	0 0 0	1 0 1	0 0 0	1 0 1	4 0 4	17 1 18	12 3 15	4 2 6	6 1 7	44 7 51	
4	893100	bei Betrug	männl: weibl: insg:	24 1 25	0 0 0	0 0 0	0 0 0	0 0 0	0 0 0	0 0 0	0 0 0	0 0 0	0 0 0	0 0 0	1 0 1	0 0 0	1 0 1	2 0 2	11 1 12	5 0 5	2 0 2	3 0 3	24 1 25	
4	893200	Insolvenzstraftaten gemäß StGB und Nebenstrafrecht	männl: weibl: insg:	14 3 17	0 0 0	0 0 0	0 0 0	0 0 0	0 0 0	0 0 0	0 0 0	0 0 0	0 0 0	0 0 0	0 0 0	0 0 0	0 0 0	4 0 4	5 1 6	2 2 4	3 2 3	0 0 0	14 3 17	
4	893300	Wirtschaftskriminalität im Anlage- und Finanzierungsbereich pp.	männl: weibl: insg:	2 0 2	0 0 0	0 0 0	0 0 0	0 0 0	0 0 0	0 0 0	0 0 0	0 0 0	0 0 0	0 0 0	0 0 0	0 0 0	0 0 0	1 0 1	0 0 0	0 0 0	0 0 0	1 0 1	2 0 2	
4	893500	Wirtschaftskriminalität im Zusammenhang mit Arbeitsverhältnissen	männl: weibl: insg:	10 1 11	0 0 0	0 0 0	0 0 0	0 0 0	0 0 0	0 0 0	0 0 0	0 0 0	0 0 0	0 0 0	0 0 0	0 0 0	1 0 1	1 0 1	4 0 4	1 0 1	4 0 4	1 0 1	3 1 4	10 1 11
4	893600	Betrug und Untreue im Zusammenhang mit Beteiligungen und Kapitalanlagen	männl: weibl: insg:	3 0 3	0 0 0	0 0 0	0 0 0	0 0 0	0 0 0	0 0 0	0 0 0	0 0 0	0 0 0	0 0 0	0 0 0	0 0 0	0 0 0	1 0 1	1 0 1	0 0 0	0 0 0	1 0 1	3 0 3	

Schlüssel der Tat	Straftat	Sexus	TV insge- samt	Kinder						Jugendliche			Heran- w. 18 < 21	Erwachsene ab 21 Jahre										
									< 14			14 < 18		< 21			21 < 25						>= 21	
				< 6	6 < 8	8 < 10	10 < 12	12 < 14		14 < 16	16 < 18				21 < 23	23 < 25		25 < 30	30 < 40	40 < 50	50 < 60	>= 60		
				5	6	7	8	9	10	11	12	13		14	15	16	17	18	19	20	21	22	23	24
4	894000	Sexueller Missbrauch von Kindern	männl: weibl: insg:	11 0 11	0 0 0	0 0 0	0 0 0	3 0 3	0 0 0	3 0 3	0 0 0	0 0 0	2 0 2	5 0 5	0 0 0	0 0 0	0 0 0	2 0 2	2 0 2	1 0 1	1 0 1	0 0 0	6 0 6	
4	897000	Computerkriminalität	männl: weibl: insg:	20 4 24	0 0 0	0 0 0	0 0 0	0 0 0	0 0 0	0 0 0	0 0 0	0 0 0	1 0 1	1 0 1	0 0 0	1 0 1	1 0 1	3 2 5	10 1 11	4 1 5	1 0 1	0 0 0	19 4 23	
4	898000	Straftaten insgesamt auf dem Umwelt- und Verbraucherschutzsektor	männl: weibl: insg:	21 3 24	0 0 0	0 0 0	0 0 0	0 0 0	0 0 0	0 0 0	3 0 3	0 0 0	3 0 3	0 0 0	3 1 2	0 0 2	1 0 2	2 0 2	5 1 6	6 0 6	0 0 0	0 1 5	4 3 21	18 3 21
4	898200	Sonstige Straftaten nach dem StGB mit Umweltrelevanz	männl: weibl: insg:	5 0 5	0 0 0	0 0 0	0 0 0	0 0 0	0 0 0	0 0 0	3 0 3	0 0 0	3 0 3	0 0 0	3 0 3	0 0 0	0 0 0	0 0 0	1 0 1	1 0 1	0 0 0	0 0 0	0 0 0	2 0 2
4	898300	Straftaten auf dem Umwelt- und Verbraucherschutzsektor gemäß strafrechtlicher Nebengesetze	männl: weibl: insg:	16 3 19	0 0 0	0 0 0	0 0 0	0 0 0	0 0 0	0 0 0	0 0 0	0 0 0	0 0 0	0 0 0	1 1 2	0 0 0	1 0 2	1 0 2	1 0 1	4 1 5	6 0 6	0 0 0	4 1 5	16 3 19
4	899000	Straßenkriminalität	männl: weibl: insg:	231 17 248	0 0 0	2 0 2	0 0 0	1 1 2	7 2 9	10 3 13	11 0 11	15 1 16	26 1 27	23 0 23	59 4 63	20 1 21	25 2 27	45 3 48	34 6 40	57 3 60	14 0 14	15 1 16	7 0 7	172 13 185
4	899100	Straßenraub	männl: weibl: insg:	3 0 3	0 0 0	0 0 0	0 0 0	0 0 0	0 0 0	0 0 0	1 0 1	1 0 1	2 0 2	0 0 0	2 0 2	0 0 0	0 0 0	0 0 0	1 0 1	0 0 0	0 0 0	0 0 0	0 0 0	1 0 1
4	899200	Strafendiebstahl	männl: weibl: insg:	64 6 70	0 0 0	1 0 1	0 0 0	0 0 0	2 0 2	3 0 3	0 0 0	1 1 2	1 0 2	6 0 6	10 1 11	6 0 6	5 1 6	11 1 12	10 3 13	24 1 25	5 0 5	3 0 3	1 0 1	54 5 59
4	899500	Sachbeschädigung durch Graffiti insgesamt	männl: weibl: insg:	17 1 18	0 0 0	0 0 0	0 0 0	0 0 0	0 0 0	0 0 0	0 0 0	5 0 5	5 0 5	1 0 1	6 0 6	5 0 5	2 0 2	7 0 7	2 1 3	1 0 1	1 0 1	0 0 0	0 0 0	11 1 12
4	892500	Mord und Totschlag insgesamt	männl: weibl: insg:	1 0 1	0 0 0	0 0 0	0 0 0	0 0 0	0 0 0	0 0 0	0 0 0	0 0 0	0 0 0	0 0 0	0 0 0	1 0 1	0 0 0	1 0 1	0 0 0	0 0 0	0 0 0	0 0 0	0 0 0	1 0 1

Liste:

Beschreibung:

Auswertebereich:

Auswertezeitraum:

Filter:

Details:

B-020; Nullwerte=aus

TV nach Alter und Geschlecht - keine Einschränkung - Auflistung nach Delikten - nur Obergruppen - Sonstige - Tatverdächtige

Tatortgemeinde; Hierarchie=an - Suhl

Januar 2014 - Dezember 2014

keine Einschränkung

Schlüssel der Tat	Straftat	Sexus	TV insgesamt	Kinder						Jugendliche			Heranw.	< 21	Erwachsene ab 21 Jahre											
									< 14			14 < 18						21 < 25					>= 21			
				< 6	6 < 8	8 < 10	10 < 12	12 < 14	14 < 16	16 < 18	18 < 21	21 < 23			23 < 25	25 < 30	30 < 40	40 < 50	50 < 60	>= 60						
				5	6	7	8	9	10	11	12	13			14	15	16	17	18	19	20	21	22	23	24	
64	-----	Straftaten insgesamt	männl: weibl: insg:	946 315 1.261	0 0 0	1 0 1	4 0 4	9 2 11	12 4 16	26 6 32	12 14 26	34 17 51	46 31 77	57 14 71	129 51 180	41 23 64	66 26 92	107 49 156	162 42 204	204 56 260	159 42 201	109 32 141	76 43 119	817 264 1.081		
4	000000	Straftaten gegen das Leben	männl: weibl: insg:	8 0 8	0 0 0	0 0 0	0 0 0	0 0 0	0 0 0	0 0 0	0 0 0	1 0 1	1 0 2	2 0 3	3 0 0	0 0 0	1 0 1	1 0 1	0 0 0	3 0 3	1 0 1	1 0 0	0 0 0	0 0 0	5 0 5	
4	010000	Mord § 211 StGB	männl: weibl: insg:	1 0 1	0 0 0	0 0 0	0 0 0	0 0 0	0 0 0	0 0 0	0 0 0	0 0 0	0 0 0	0 0 0	0 0 0	0 0 0	0 0 0	0 0 0	0 0 0	1 0 1	0 0 0	0 0 0	0 0 0	0 0 0	1 0 1	
4	020000	Totschlag und Tötung auf Verlangen §§ 212, 213, 216 StGB	männl: weibl: insg:	5 0 5	0 0 0	0 0 0	0 0 0	0 0 0	0 0 0	0 0 0	0 0 0	1 0 1	1 0 2	2 0 3	3 0 0	0 0 0	1 0 1	1 0 1	0 0 0	0 0 0	1 0 1	0 0 0	0 0 0	0 0 0	0 0 0	2 0 2
64	030000	Fahrlässige Tötung - nicht i.V.m. Verkehrsunfall - gemäß § 222 StGB	männl: weibl: insg:	2 0 2	0 0 0	0 0 0	0 0 0	0 0 0	0 0 0	0 0 0	0 0 0	0 0 0	0 0 0	0 0 0	0 0 0	0 0 0	0 0 0	0 0 0	0 0 0	0 0 0	1 0 1	1 0 1	0 0 0	0 0 0	0 0 0	2 0 2
4	100000	Straftaten gegen die sexuelle Selbstbestimmung	männl: weibl: insg:	22 1 23	0 0 0	0 0 0	0 0 0	0 0 0	0 0 0	0 0 0	0 0 0	0 0 0	0 0 0	1 1 2	1 1 2	1 0 1	2 0 2	3 0 3	2 0 2	8 0 8	4 0 4	3 0 3	1 0 1	1 0 1	21 0 21	
4	110000	Straftaten gegen die sexuelle Selbstbestimmung unter Gewaltanwendung oder Ausnutzen eines Abhängigkeitsverhältnisses §§ 174, 174a, 174b, 174c, 177, 178 StGB	männl: weibl: insg:	7 0 7	0 0 0	0 0 0	0 0 0	0 0 0	0 0 0	0 0 0	0 0 0	0 0 0	0 0 0	0 0 0	0 0 0	0 0 0	2 0 2	2 0 2	1 0 1	3 0 3	1 0 1	0 0 0	0 0 0	0 0 0	0 0 0	7 0 7
4	111000	Vergewaltigung und sexuelle Nötigung §§ 177 Abs. 2, 3 und 4, 178 StGB	männl: weibl: insg:	3 0 3	0 0 0	0 0 0	0 0 0	0 0 0	0 0 0	0 0 0	0 0 0	0 0 0	0 0 0	0 0 0	0 0 0	0 0 0	1 0 1	1 0 1	1 0 1	0 0 0	1 0 1	0 0 0	0 0 0	0 0 0	0 0 0	3 0 3
64	111100	Vergewaltigung/sexuelle Nötigung überfallartig (Einzeltäter) gemäß § 177 Abs. 2 Nr. 1, Abs. 3 und 4 StGB	männl: weibl: insg:	2 0 2	0 0 0	0 0 0	0 0 0	0 0 0	0 0 0	0 0 0	0 0 0	0 0 0	0 0 0	0 0 0	0 0 0	0 0 0	0 0 0	0 0 0	1 0 1	0 0 0	0 0 0	1 0 1	0 0 0	0 0 0	0 0 0	2 0 2
64	111400	Sonstige Straftaten gemäß § 177 Abs. 2 Nr. 1, Abs. 3 und 4 StGB	männl: weibl: insg:	1 0 1	0 0 0	0 0 0	0 0 0	0 0 0	0 0 0	0 0 0	0 0 0	0 0 0	0 0 0	0 0 0	0 0 0	0 0 0	1 0 1	1 0 1	0 0 0	0 0 0	0 0 0	0 0 0	0 0 0	0 0 0	0 0 0	1 0 1
64	112000	Sonstige sexuelle Nötigung gemäß § 177 Abs. 1 und Abs. 5 StGB	männl: weibl: insg:	4 0 4	0 0 0	0 0 0	0 0 0	0 0 0	0 0 0	0 0 0	0 0 0	0 0 0	0 0 0	0 0 0	0 0 0	0 0 0	1 0 1	1 0 1	0 0 0	3 0 3	0 0 0	0 0 0	0 0 0	0 0 0	0 0 0	4 0 4
4	130000	Sexueller Missbrauch §§ 176, 176a, 176b, 179, 182, 183, 183a StGB	männl: weibl: insg:	9 0 9	0 0 0	0 0 0	0 0 0	0 0 0	0 0 0	0 0 0	0 0 0	0 0 0	0 0 0	0 0 0	0 0 0	0 0 0	0 0 0	0 0 0	1 0 1	3 0 3	3 0 3	2 0 2	0 0 0	0 0 0	0 0 0	9 0 9
4	131000	Sexueller Missbrauch von Kindern §§ 176, 176a, 176b StGB	männl: weibl: insg:	5 0 5	0 0 0	0 0 0	0 0 0	0 0 0	0 0 0	0 0 0	0 0 0	0 0 0	0 0 0	0 0 0	0 0 0	0 0 0	0 0 0	0 0 0	0 0 0	2 0 2	1 0 1	2 0 2	0 0 0	0 0 0	0 0 0	5 0 5
64	131100	Sexuelle Handlungen gemäß § 176 Abs. 1 und 2 StGB	männl: weibl: insg:	1 0 1	0 0 0	0 0 0	0 0 0	0 0 0	0 0 0	0 0 0	0 0 0	0 0 0	0 0 0	0 0 0	0 0 0	0 0 0	0 0 0	0 0 0	0 0 0	1 0 1	0 0 0	0 0 0	0 0 0	0 0 0	0 0 0	1 0 1
64	131400	Einwirken auf Kinder gemäß § 176 Abs. 4 Nr. 3 und 4 StGB	männl: weibl: insg:	1 0 1	0 0 0	0 0 0	0 0 0	0 0 0	0 0 0	0 0 0	0 0 0	0 0 0	0 0 0	0 0 0	0 0 0	0 0 0	0 0 0	0 0 0	0 0 0	0 0 0	0 0 0	1 0 1	0 0 0	0 0 0	0 0 0	1 0 1
64	131700	Sonstiger schwerer sexueller Missbrauch von Kindern gemäß § 176a StGB	männl: weibl: insg:	3 0 3	0 0 0	0 0 0	0 0 0	0 0 0	0 0 0	0 0 0	0 0 0	0 0 0	0 0 0	0 0 0	0 0 0	0 0 0	0 0 0	0 0 0	0 0 0	1 0 1	1 0 1	1 0 1	0 0 0	0 0 0	0 0 0	3 0 3

Schlüssel der Tat	Straftat	Sexus	TV insgesamt	Kinder						Jugendliche			Heranw.	< 21	Erwachsene ab 21 Jahre										
									< 14			14 < 18						21 < 25					>= 21		
				< 6	6 < 8	8 < 10	10 < 12	12 < 14		14 < 16	16 < 18				18 < 21		21 < 23	23 < 25		25 < 30	30 < 40	40 < 50	50 < 60	>= 60	
				5	6	7	8	9	10	11	12	13			14	15	16	17	18	19	20	21	22	23	24
4	132000	Exhibitionistische Handlungen und Erregung öffentlichen Ärgernisses §§ 183, 183a StGB	männl: weibl: insg:	2 0 2	0 0 0	0 0 0	0 0 0	0 0 0	0 0 0	0 0 0	0 0 0	0 0 0	0 0 0	0 0 0	0 0 0	0 0 0	0 0 0	1 0 1	0 0 0	1 0 1	0 0 0	0 0 0	0 0 0	2 0 2	
64	133000	Sexueller Missbrauch von Jugendlichen gemäß § 182 StGB	männl: weibl: insg:	2 0 2	0 0 0	0 0 0	0 0 0	0 0 0	0 0 0	0 0 0	0 0 0	0 0 0	0 0 0	0 0 0	0 0 0	0 0 0	0 0 0	0 0 0	1 0 1	1 0 1	0 0 0	0 0 0	0 0 0	2 0 2	
4	140000	Ausnutzen sexueller Neigung gemäß §§ 180, 180a, 181a, 184, 184a, 184b, 184c, 184d, 184e, 184f StGB	männl: weibl: insg:	8 1 9	0 0 0	0 0 0	0 0 0	0 0 0	0 0 0	0 0 0	0 0 0	0 0 0	1 1 2	1 1 2	1 0 1	0 0 0	1 0 1	0 0 0	2 0 2	1 0 1	2 0 2	1 0 1	1 0 1	7 0 7	
4	141000	Förderung sexueller Handlungen Minderjähriger oder Ausbeuten von Prostituierten §§ 180, 180a StGB	männl: weibl: insg:	1 0 1	0 0 0	0 0 0	0 0 0	0 0 0	0 0 0	0 0 0	0 0 0	0 0 0	0 0 0	0 0 0	0 0 0	0 0 0	0 0 0	0 0 0	0 0 0	0 0 0	0 0 0	1 0 1	0 0 0	0 0 0	1 0 1
64	141100	Förderung sexueller Handlungen Minderjähriger gemäß § 180 StGB	männl: weibl: insg:	1 0 1	0 0 0	0 0 0	0 0 0	0 0 0	0 0 0	0 0 0	0 0 0	0 0 0	0 0 0	0 0 0	0 0 0	0 0 0	0 0 0	0 0 0	0 0 0	0 0 0	0 0 0	1 0 1	0 0 0	0 0 0	1 0 1
4	143000	Verbreitung pornographischer Schriften (Erzeugnisse) gemäß §§ 184, 184a, 184b, 184c, 184d StGB	männl: weibl: insg:	7 1 8	0 0 0	0 0 0	0 0 0	0 0 0	0 0 0	0 0 0	0 0 0	0 0 0	1 1 2	1 1 2	1 0 1	0 0 0	1 0 1	0 0 0	2 0 2	1 0 1	1 0 1	1 0 1	1 0 1	1 0 1	6 0 6
64	143100	Verbreitung pornographischer Schriften (Erzeugnisse) an Personen unter 18 Jahren gemäß § 184 Abs. 1 Nr. 1, 2, 5 StGB	männl: weibl: insg:	1 0 1	0 0 0	0 0 0	0 0 0	0 0 0	0 0 0	0 0 0	0 0 0	0 0 0	0 0 0	0 0 0	0 0 0	0 0 0	0 0 0	0 0 0	0 0 0	0 0 0	0 0 0	0 0 0	0 0 0	1 0 1	1 0 1
64	143300	Besitz/Verschaffung von Kinderpornographie gemäß § 184b Abs. 2 und 4 StGB	männl: weibl: insg:	4 0 4	0 0 0	0 0 0	0 0 0	0 0 0	0 0 0	0 0 0	0 0 0	0 0 0	0 0 0	0 0 0	0 0 0	0 0 0	0 0 0	0 0 0	2 0 2	1 0 1	1 0 1	0 0 0	0 0 0	4 0 4	
64	143400	Verbreitung von Kinderpornographie gemäß § 184b Abs. 1 StGB	männl: weibl: insg:	1 0 1	0 0 0	0 0 0	0 0 0	0 0 0	0 0 0	0 0 0	0 0 0	0 0 0	1 0 1	1 0 1	0 0 0	0 0 0	0 0 0	0 0 0	0 0 0	0 0 0	0 0 0	0 0 0	0 0 0	0 0 0	0 0 0
4	200000	Rohheitsdelikte und Straftaten gegen die persönliche Freiheit	männl: weibl: insg:	332 79 411	0 0 0	1 0 1	1 0 1	2 0 2	3 0 3	7 0 7	5 2 7	14 8 22	19 10 29	22 4 26	48 14 62	18 9 27	22 4 26	40 13 53	63 9 72	66 14 80	57 12 69	35 8 43	23 9 32	284 65 349	
4	210000	Raub, räuberische Erpressung und räuberischer Angriff auf Kraftfahrer §§ 249-252, 255, 316a StGB	männl: weibl: insg:	25 1 26	0 0 0	0 0 0	0 0 0	0 0 0	0 0 0	0 0 0	1 0 1	1 0 1	2 0 2	4 0 4	6 0 6	1 0 1	1 0 1	2 0 2	10 1 11	5 0 5	2 0 2	0 0 0	0 0 0	0 0 0	19 1 20
4	217000	Sonstige Raubüberfälle auf Straßen, Wegen oder Plätzen	männl: weibl: insg:	1 0 1	0 0 0	0 0 0	0 0 0	0 0 0	0 0 0	0 0 0	0 0 0	0 0 0	0 0 0	1 0 1	1 0 1	0 0 0	0 0 0	0 0 0	0 0 0	0 0 0	0 0 0	0 0 0	0 0 0	0 0 0	0 0 0
4	220000	Körperverletzung §§ 223-227, 229, 231 StGB	männl: weibl: insg:	219 50 269	0 0 0	1 0 1	1 0 1	2 0 2	2 0 2	6 4 10	4 2 6	11 5 16	15 7 22	16 4 20	37 11 48	14 6 20	17 3 20	31 9 40	42 8 50	42 7 49	38 6 44	14 3 17	15 3 18	182 39 221	
4	222000	Gefährliche und schwere Körperverletzung §§ 224, 226, 231 StGB	männl: weibl: insg:	67 15 82	0 0 0	1 0 1	0 0 0	2 0 2	1 0 1	4 3 7	3 2 5	5 1 6	8 3 11	6 2 8	18 5 23	6 0 6	4 1 5	10 1 11	14 2 16	9 3 12	9 3 12	3 0 3	3 0 3	4 1 5	49 10 59
4	222000	Gefährliche und schwere Körperverletzung, Verstimmlung weiblicher Genitalien §§ 224, 226, 231 StGB	männl: weibl: insg:	67 15 82	0 0 0	1 0 1	0 0 0	2 0 2	1 0 1	4 3 7	3 2 5	5 1 6	8 3 11	6 2 8	18 5 23	6 0 6	4 1 5	10 1 11	14 2 16	9 3 12	9 3 12	3 0 3	3 0 3	4 1 5	49 10 59
4	222100	Gefährliche und schwere Körperverletzung auf Straßen, Wegen oder Plätzen	männl: weibl: insg:	27 8 35	0 0 0	0 0 0	0 0 0	1 0 1	0 0 0	1 0 1	1 2 3	4 0 4	5 2 7	6 1 7	12 3 15	2 0 2	1 1 2	3 1 4	6 1 7	2 1 3	2 1 3	0 0 0	0 0 0	2 0 2	15 5 20

Schlüssel der Tat	Straftat	Sexus	TV insge- samt	Kinder						Jugendliche			Heran- w. 18 < 21	Erwachsene ab 21 Jahre											
									< 14			14 < 18		< 21			21 < 25						>= 21		
				< 6	6 < 8	8 < 10	10 < 12	12 < 14		14 < 16	16 < 18				21 < 23	23 < 25		25 < 30	30 < 40	40 < 50	50 < 60	>= 60			
				1	2	3	4	5	6	7	8	9		10	11	12	13	14	15	16	17	18	19	20	21
4	223000	Misshandlung von Schutzbefohlenen § 225 StGB	männl: weibl: insg:	4 0 4	0 0 0	0 0 0	0 0 0	0 0 0	0 0 0	0 0 0	0 0 0	0 0 0	0 0 0	0 0 0	0 0 0	0 0 0	0 0 0	1 0 1	1 0 1	2 0 2	0 0 0	0 0 0	0 0 0	4 0 4	
64	223100	Misshandlung von Kindern	männl: weibl: insg:	4 0 4	0 0 0	0 0 0	0 0 0	0 0 0	0 0 0	0 0 0	0 0 0	0 0 0	0 0 0	0 0 0	0 0 0	0 0 0	0 0 0	1 0 1	1 0 1	2 0 2	0 0 0	0 0 0	0 0 0	4 0 4	
64	224000	Vorsätzliche einfache Körperverletzung gemäß § 223 StGB	männl: weibl: insg:	150 34 184	0 0 0	0 0 0	1 0 1	0 0 1	1 0 1	2 0 2	2 4 11	7 4 13	9 4 12	10 2 12	21 6 27	10 6 16	13 1 14	23 7 30	28 7 35	32 4 36	26 3 29	12 3 15	8 4 12	129 28 157	
64	225000	Fahrlässige Körperverletzung gemäß § 229 StGB	männl: weibl: insg:	9 3 12	0 0 0	0 0 0	0 0 0	0 0 0	0 0 0	0 0 0	0 0 0	0 0 0	0 0 0	0 0 0	0 0 0	0 1 1	0 1 1	0 0 2	2 0 2	2 0 2	2 0 2	0 0 0	0 0 0	3 2 5	9 3 12
4	230000	Straftaten gegen die persönliche Freiheit gemäß §§ 232-233a, 234, 235, 236, 237, 238-239b, 240, 241, 316c StGB davon	männl: weibl: insg:	115 31 146	0 0 0	0 0 0	0 0 0	0 0 0	1 0 1	1 0 1	0 0 0	3 3 6	3 3 6	6 0 6	10 3 13	5 3 8	7 2 9	12 5 17	15 1 16	26 8 34	20 6 26	23 5 28	9 3 12	105 28 133	
4	232000	Zwangsheirat, Nachstellung (Stalking), Freiheitsberaubung, Nötigung, Bedrohung §§ 237, 238, 239, 240, 241 StGB davon:	männl: weibl: insg:	111 31 142	0 0 0	0 0 0	0 0 0	0 0 0	1 0 1	1 0 1	0 0 0	2 3 5	2 3 5	5 0 5	8 3 11	5 3 8	6 2 8	11 5 16	15 1 16	26 8 34	20 6 26	23 5 28	8 3 11	103 28 131	
64	232100	Freiheitsberaubung gemäß § 239 StGB	männl: weibl: insg:	7 4 11	0 0 0	0 0 0	0 0 0	0 0 0	1 0 1	1 0 1	0 0 0	0 0 0	0 0 0	1 0 1	2 0 2	0 1 1	1 0 2	1 1 2	1 1 2	1 1 2	0 0 1	2 0 2	0 0 0	5 4 9	
4	232200	Nötigung § 240 StGB	männl: weibl: insg:	40 9 49	0 0 0	0 0 0	0 0 0	0 0 0	0 0 0	0 0 0	0 1 1	0 1 1	0 0 0	0 1 0	0 1 1	1 0 1	1 0 1	2 0 2	6 0 6	10 0 10	8 3 11	11 3 14	3 2 5	40 8 48	
64	232300	Bedrohung gemäß § 241 StGB	männl: weibl: insg:	58 14 72	0 0 0	0 0 0	0 0 0	0 0 0	0 0 0	0 0 0	2 2 4	2 2 4	4 0 4	6 2 8	3 2 5	4 2 6	7 4 11	8 0 8	14 6 20	12 0 12	9 1 10	2 1 3	2 1 3	52 12 64	
4	232400	Nachstellung (Stalking) gemäß § 238 StGB	männl: weibl: insg:	10 4 14	0 0 0	0 0 0	0 0 0	0 0 0	0 0 0	0 0 0	0 0 0	0 0 0	0 0 0	2 0 2	2 0 2	1 0 1	1 0 1	2 0 2	0 0 0	1 1 2	1 2 3	1 1 2	3 0 3	8 4 12	
4	233000	Erpresserischer Menschenraub § 239a StGB	männl: weibl: insg:	3 0 3	0 0 0	0 0 0	0 0 0	0 0 0	0 0 0	0 0 0	0 0 1	1 0 1	1 0 1	1 0 1	2 0 2	0 0 1	1 0 1	1 0 1	0 0 0	0 0 0	0 0 0	0 0 0	0 0 0	0 0 0	1 0 1
4	236000	Menschenhandel zum Zweck der sexuellen Ausbeutung gemäß § 232 StGB	männl: weibl: insg:	1 0 1	0 0 0	0 0 0	0 0 0	0 0 0	0 0 0	0 0 0	0 0 0	0 0 0	0 0 0	0 0 0	0 0 0	0 0 0	0 0 0	0 0 0	0 0 0	0 0 0	0 0 0	0 0 0	0 0 0	1 0 1	1 0 1
64	236100	Menschenhandel zum Zweck der sexuellen Ausbeutung gemäß § 232 Abs. 1 StGB	männl: weibl: insg:	1 0 1	0 0 0	0 0 0	0 0 0	0 0 0	0 0 0	0 0 0	0 0 0	0 0 0	0 0 0	0 0 0	0 0 0	0 0 0	0 0 0	0 0 0	0 0 0	0 0 0	0 0 0	0 0 0	0 0 0	1 0 1	1 0 1
4	3***00	Diebstahl ohne erschwerende Umstände §§ 242, 247, 248a-c StGB	männl: weibl: insg:	199 65 264	0 0 0	0 0 0	1 2 4	0 2 4	8 4 12	11 6 17	4 7 11	2 1 3	6 8 14	7 2 9	24 16 40	9 1 10	8 11 19	17 12 29	27 8 35	59 3 62	27 6 33	24 6 30	21 14 35	175 49 224	
4	3**100	Diebstahl ohne erschwerende Umstände von Kraftwagen einschl. unbefugter Ingebrauchnahme	männl: weibl: insg:	2 1 3	0 0 0	0 0 0	0 0 0	0 0 0	0 0 0	0 0 0	0 0 0	0 0 0	0 0 0	0 0 0	0 0 0	0 0 1	0 1 1	0 1 1	1 0 1	1 0 1	0 0 0	0 0 0	0 0 0	0 0 0	2 1 3
4	3**300	Diebstahl ohne erschwerende Umstände von Fahrrädern einschl. unbefugter Ingebrauchnahme	männl: weibl: insg:	7 0 7	0 0 0	0 0 0	0 0 0	0 0 0	0 0 0	0 0 0	0 0 0	0 0 0	0 0 0	0 0 0	0 0 0	1 0 1	0 0 0	1 0 1	4 0 4	2 0 2	0 0 0	0 0 0	0 0 0	0 0 0	7 0 7

Schlüssel der Tat	Straftat	Sexus	TV insgesamt	Kinder						Jugendliche			Heranw.	< 21	Erwachsene ab 21 Jahre										
									< 14			14 < 18					21 < 25						>= 21		
				< 6	6 < 8	8 < 10	10 < 12	12 < 14		14 < 16	16 < 18				18 < 21	21 < 23		23 < 25	25 < 30	30 < 40	40 < 50	50 < 60		>= 60	
				1	2	3	4	5	6	7	8	9			10	11	12	13	14	15	16	17	18	19	20
4	3**500	Diebstahl ohne erschwerende Umstände von unbaren Zahlungsmitteln	männl: weibl: insg:	2 0 2	0 0 0	0 0 0	0 0 0	0 0 0	0 0 0	0 0 0	0 0 0	0 0 0	0 0 0	0 0 0	0 0 0	0 0 0	0 0 0	1 0 1	0 0 0	1 0 1	0 0 0	0 0 0	0 0 0	2 0 2	
4	300000	Sonstiger einfacher Diebstahl §§ 242, 247, 248a-c StGB	männl: weibl: insg:	55 11 66	0 0 0	0 0 0	1 0 1	0 0 0	1 0 1	2 0 2	1 0 1	1 0 2	2 0 2	3 1 4	7 1 8	4 0 4	3 4 7	7 4 11	5 3 8	16 1 17	9 1 10	5 0 5	6 1 7	48 10 58	
4	300100	Einfacher Diebstahl von Kraftwagen einschl. unbefugter Ingebrauchnahme	männl: weibl: insg:	2 1 3	0 0 0	0 0 0	0 0 0	0 0 0	0 0 0	0 0 0	0 0 0	0 0 0	0 0 0	0 0 0	0 0 0	0 1 1	0 1 1	0 1 1	1 0 1	1 0 1	0 0 0	0 0 0	0 0 0	2 1 3	
4	300300	Einfacher Diebstahl von Fahrrädern einschl. unbefugter Ingebrauchnahme	männl: weibl: insg:	5 0 5	0 0 0	0 0 0	0 0 0	0 0 0	0 0 0	0 0 0	0 0 0	0 0 0	0 0 0	0 0 0	0 0 1	0 0 0	1 0 1	0 0 1	4 0 4	0 0 0	0 0 0	0 0 0	0 0 0	0 0 0	5 0 5
4	310*00	Diebstahl ohne erschwerende Umstände in/aus Dienst-, Büro-, Fabrikations-, Werkstatt- und Lagerräumen	männl: weibl: insg:	3 0 3	0 0 0	0 0 0	0 0 0	0 0 0	0 0 0	0 0 0	0 0 0	0 0 0	0 0 0	0 0 0	0 0 0	0 0 0	0 0 0	0 0 0	0 0 0	1 0 1	1 0 1	1 0 1	0 0 0	0 0 0	3 0 3
4	325*00	Diebstahl ohne erschwerende Umstände in/aus Kiosken, Warenhäusern, Verkaufsräumen, Selbstbedienungsläden, Schaufenstern, Schaukästen und Vitrinen	männl: weibl: insg:	115 48 163	0 0 0	0 0 0	0 2 4	0 2 4	3 6 7	5 4 11	3 6 10	1 1 2	4 8 12	4 14 4	13 14 27	3 2 5	5 4 9	8 6 14	13 5 18	34 1 35	14 4 18	18 6 24	15 12 27	102 34 136	
4	326*00	Ladendiebstahl ohne erschwerende Umstände	männl: weibl: insg:	113 47 160	0 0 0	0 0 0	0 2 4	2 4 7	3 6 11	5 6 11	3 7 10	1 1 2	4 8 12	4 0 4	13 14 27	3 2 5	4 6 10	7 6 13	13 4 17	33 1 34	14 4 18	18 6 24	15 12 27	100 33 133	
4	335*00	Diebstahl ohne erschwerende Umstände in/aus Wohnungen	männl: weibl: insg:	16 4 20	0 0 0	0 0 0	0 0 0	0 0 0	0 0 0	0 0 0	0 0 0	0 0 0	0 0 0	0 0 0	0 0 1	1 1 2	0 1 1	1 1 2	5 0 5	8 1 9	2 1 3	0 0 0	0 1 1	0 4 20	
4	340*00	Diebstahl ohne erschwerende Umstände in/aus Boden-/Kellerräumen, Waschküchen	männl: weibl: insg:	6 3 9	0 0 0	0 0 0	0 0 0	0 0 2	2 0 2	2 0 2	0 0 0	1 0 1	1 0 1	0 1 1	3 1 4	0 0 0	0 1 1	0 1 1	0 1 1	3 0 3	0 0 0	0 0 0	0 0 0	0 0 0	3 2 5
4	350*00	Diebstahl ohne erschwerende Umstände an/aus Kraftfahrzeugen	männl: weibl: insg:	7 0 7	0 0 0	0 0 0	0 0 0	0 0 2	2 0 2	2 0 2	0 0 0	0 0 0	0 0 0	1 0 1	3 0 3	1 0 1	0 0 1	1 0 1	1 0 1	1 0 1	1 0 1	0 0 0	0 0 0	0 0 0	4 0 4
4	4***00	Diebstahl unter erschwerenden Umständen §§ 243-244a StGB	männl: weibl: insg:	47 3 50	0 0 0	0 0 0	0 0 0	2 0 2	1 0 1	3 0 3	0 0 0	4 0 4	4 0 4	3 0 3	10 0 10	1 0 1	4 1 5	5 1 6	13 0 13	12 2 14	5 0 5	2 0 2	0 0 0	0 3 40	
4	4**100	Diebstahl unter erschwerenden Umständen von Kraftwagen	männl: weibl: insg:	2 0 2	0 0 0	0 0 0	0 0 0	0 0 0	0 0 0	0 0 0	0 0 0	0 0 0	0 0 0	0 0 0	0 0 0	0 0 1	1 0 1	1 0 1	0 0 0	1 0 1	0 0 0	0 0 0	0 0 0	0 0 0	2 0 2
4	4**200	Diebstahl unter erschwerenden Umständen von Mopeds und Kraftfahrzeugen	männl: weibl: insg:	4 0 4	0 0 0	0 0 0	0 0 0	0 0 0	0 0 0	0 0 0	0 0 0	0 0 0	0 0 0	0 0 0	0 0 0	0 0 0	0 0 0	0 0 0	3 0 3	1 0 1	0 0 0	0 0 0	0 0 0	0 0 0	4 0 4
4	4**300	Diebstahl unter erschwerenden Umständen von Fahrrädern	männl: weibl: insg:	1 0 1	0 0 0	0 0 0	0 0 0	0 0 0	0 0 0	0 0 0	0 0 0	0 0 0	0 0 0	0 0 0	0 0 0	0 0 0	0 0 0	0 0 0	0 0 0	0 0 0	1 0 1	0 0 0	0 0 0	0 0 0	1 0 1
4	4**400	Diebstahl unter erschwerenden Umständen von Schusswaffen	männl: weibl: insg:	2 0 2	0 0 0	0 0 0	0 0 0	0 0 0	0 0 0	0 0 0	0 0 0	0 0 0	0 0 0	1 0 1	1 0 1	0 0 0	0 0 0	0 0 0	1 0 1	0 0 0	0 0 0	0 0 0	0 0 0	0 0 0	1 0 1
4	4**500	Diebstahl unter erschwerenden Umständen von unbaren Zahlungsmitteln	männl: weibl: insg:	1 0 1	0 0 0	0 0 0	0 0 0	0 0 0	0 0 0	0 0 0	0 0 0	0 0 0	0 0 0	0 0 0	0 0 0	0 0 0	0 0 0	0 0 0	0 0 0	1 0 1	0 0 0	0 0 0	0 0 0	0 0 0	1 0 1

Schlüssel der Tat	Straftat	Sexus	TV insge- samt	Kinder						Jugendliche			Heran- w. 18 < 21	Erwachsene ab 21 Jahre												
									< 14			14 < 18		< 21			21 < 25						>= 21			
				< 6	6 < 8	8 < 10	10 < 12	12 < 14		14 < 16	16 < 18				21 < 23	23 < 25		25 < 30	30 < 40	40 < 50	50 < 60	>= 60				
				1	2	3	4	5	6	7	8	9		10	11	12	13	14	15	16	17	18	19	20	21	22
4	400000	Sonstiger schwerer Diebstahl §§ 243 - 244a StGB	männl: weibl: insg:	16 2 18	0 0 0	0 0 0	0 0 0	2 0 2	1 0 1	3 0 3	0 0 0	1 0 1	1 0 1	1 0 1	5 0 5	1 0 1	1 1 2	2 0 3	3 0 3	3 1 4	1 0 1	2 0 2	0 0 0	11 2 13		
4	400100	Schwerer Diebstahl von Kraftwagen	männl: weibl: insg:	1 0 1	0 0 0	0 0 0	0 0 0	0 0 0	0 0 0	0 0 0	0 0 0	0 0 0	0 0 0	0 0 0	0 0 0	0 0 0	1 0 1	1 0 1	0 0 0	0 0 0	0 0 0	0 0 0	0 0 0	0 0 0	1 0 1	
4	400200	Schwerer Diebstahl von Mopeds und Krafträdern	männl: weibl: insg:	4 0 4	0 0 0	0 0 0	0 0 0	0 0 0	0 0 0	0 0 0	0 0 0	0 0 0	0 0 0	0 0 0	0 0 0	0 0 0	0 0 0	0 0 0	0 0 0	3 0 3	1 0 1	0 0 0	0 0 0	0 0 0	4 0 4	
4	410*00	Diebstahl unter erschwerenden Umständen in/aus Dienst-, Büro-, Fabrikations-, Werkstatt- und Lagerräumen	männl: weibl: insg:	9 0 9	0 0 0	0 0 0	0 0 0	0 0 0	0 0 0	0 0 0	0 0 0	0 0 0	0 0 0	1 0 1	1 0 1	0 0 0	2 0 2	2 0 2	2 0 2	3 0 3	1 0 1	0 0 0	0 0 0	0 0 0	8 0 8	
4	410000	Schwerer Diebstahl in/aus Dienst-, Büro-, Fabrikations-, Werkstatt- und Lagerräumen	männl: weibl: insg:	9 0 9	0 0 0	0 0 0	0 0 0	0 0 0	0 0 0	0 0 0	0 0 0	0 0 0	0 0 0	1 0 1	1 0 1	0 0 0	2 0 2	2 0 2	2 0 2	3 0 3	1 0 1	0 0 0	0 0 0	0 0 0	8 0 8	
4	410100	Bes. schw. Fall des Diebstahls in/aus Dienst-, Büro-, Fabrikations-, Werkstatt- und Lagerräumen von Kraftwagen	männl: weibl: insg:	1 0 1	0 0 0	0 0 0	0 0 0	0 0 0	0 0 0	0 0 0	0 0 0	0 0 0	0 0 0	0 0 0	0 0 0	0 0 0	0 0 0	0 0 0	0 0 0	1 0 1	0 0 0	0 0 0	0 0 0	0 0 0	1 0 1	
4	410400	Bes. schw. Fall des Diebstahls in/aus Dienst-, Büro-, Fabrikations-, Werkstatt- und Lagerräumen von Schusswaffen	männl: weibl: insg:	2 0 2	0 0 0	0 0 0	0 0 0	0 0 0	0 0 0	0 0 0	0 0 0	0 0 0	0 0 0	1 0 1	1 0 1	0 0 0	0 0 0	0 0 0	0 0 0	1 0 1	0 0 0	0 0 0	0 0 0	0 0 0	1 0 1	
4	415*00	Diebstahl unter erschwerenden Umständen in/aus Gaststätten, Kantinen, Hotels und Pensionen	männl: weibl: insg:	1 0 1	0 0 0	0 0 0	0 0 0	0 0 0	0 0 0	0 0 0	0 0 0	0 0 0	0 0 0	0 0 0	0 0 0	0 0 0	0 0 0	0 0 0	0 0 0	0 0 0	0 0 0	1 0 1	0 0 0	0 0 0	0 0 0	1 0 1
4	415000	Bes. schw. Fall des Diebstahls in/aus Gaststätten, Kantinen, Hotels und Pensionen	männl: weibl: insg:	1 0 1	0 0 0	0 0 0	0 0 0	0 0 0	0 0 0	0 0 0	0 0 0	0 0 0	0 0 0	0 0 0	0 0 0	0 0 0	0 0 0	0 0 0	0 0 0	0 0 0	1 0 1	0 0 0	0 0 0	0 0 0	0 0 0	1 0 1
4	425*00	Schwerer Diebstahl in/aus Kiosken, Warenhäusern, Verkaufsräumen, Selbstbedienungsläden, Schaufenstern, Schaukästen und Vitrinen	männl: weibl: insg:	3 0 3	0 0 0	0 0 0	0 0 0	0 0 0	0 0 0	0 0 0	0 0 0	0 0 0	0 0 0	1 0 1	1 0 1	0 0 0	0 0 0	0 0 0	2 0 2	0 0 0	0 0 0	0 0 0	0 0 0	0 0 0	0 0 0	2 0 2
4	425000	Besonders schwerer Fall des Diebstahls in/aus Kiosken, Warenhäusern, Verkaufsräumen, Selbstbedienungsläden	männl: weibl: insg:	3 0 3	0 0 0	0 0 0	0 0 0	0 0 0	0 0 0	0 0 0	0 0 0	0 0 0	0 0 0	1 0 1	1 0 1	0 0 0	0 0 0	0 0 0	2 0 2	0 0 0	0 0 0	0 0 0	0 0 0	0 0 0	0 0 0	2 0 2
4	435*00	Wohnungseinbruchdiebstahl § 244 Abs. 1 Nr. 3 StGB	männl: weibl: insg:	5 0 5	0 0 0	0 0 0	0 0 0	0 0 0	0 0 0	0 0 0	0 0 0	0 0 0	0 0 0	1 0 1	1 0 1	0 0 0	0 0 0	2 0 2	1 0 1	0 0 0	1 0 1	0 0 0	0 0 0	0 0 0	4 0 4	
4	436*00	Tageswohnungseinbruch	männl: weibl: insg:	1 0 1	0 0 0	0 0 0	0 0 0	0 0 0	0 0 0	0 0 0	0 0 0	0 0 0	0 0 0	0 0 0	0 0 0	0 0 0	0 0 0	0 0 0	0 0 0	1 0 1	0 0 0	0 0 0	0 0 0	0 0 0	0 0 0	1 0 1
4	440*00	Besonders schwerer Fall des Diebstahls in/aus Boden-, Kellerräumen, Waschküchen	männl: weibl: insg:	9 1 10	0 0 0	0 0 0	0 0 0	0 0 0	0 0 0	0 0 0	0 0 0	0 0 0	0 0 0	0 0 0	0 0 0	0 0 0	1 0 1	1 0 1	2 0 2	4 0 4	2 0 2	0 0 0	0 0 0	0 0 0	0 0 0	9 1 10
4	440000	Besonders schwerer Fall des Diebstahls in/aus Boden-, Kellerräumen, Waschküchen	männl: weibl: insg:	8 1 9	0 0 0	0 0 0	0 0 0	0 0 0	0 0 0	0 0 0	0 0 0	0 0 0	0 0 0	0 0 0	0 0 0	0 0 0	1 0 1	1 0 1	2 0 2	4 0 4	1 0 1	0 0 0	0 0 0	0 0 0	0 0 0	8 1 9
4	440300	Bes. schw. Fall des Diebstahls in/aus Boden-, Kellerräumen, Waschküchen von Fahrrädern	männl: weibl: insg:	1 0 1	0 0 0	0 0 0	0 0 0	0 0 0	0 0 0	0 0 0	0 0 0	0 0 0	0 0 0	0 0 0	0 0 0	0 0 0	0 0 0	0 0 0	0 0 0	0 0 0	1 0 1	0 0 0	0 0 0	0 0 0	0 0 0	1 0 1

Schlüssel der Tat	Straftat	Sexus	TV insge- samt	Kinder						Jugendliche			Heran- w. 18 < 21	Erwachsene ab 21 Jahre											
									< 14			14 < 18		< 21			21 < 25						>= 21		
				< 6	6 < 8	8 < 10	10 < 12	12 < 14		14 < 16	16 < 18				21 < 23	23 < 25		25 < 30	30 < 40	40 < 50	50 < 60	>= 60			
				5	6	7	8	9	10	11	12	13		14	15	16	17	18	19	20	21	22	23	24	
4	445*00	Besonders schwerer Fall des Diebstahls in/aus überwiegend unbezogenen Neu- und Rohbauten, Baubuden und Baustellen	männl: weibl: insg:	2 0 2	0 0 0	0 0 0	0 0 0	0 0 0	0 0 0	0 0 0	0 0 0	0 0 0	0 0 0	0 0 0	0 0 0	0 0 0	0 0 0	1 0 1	1 0 1	0 0 0	0 0 0	0 0 0	0 0 0	2 0 2	
4	445000	Besonders schwerer Fall des Diebstahls in/aus überwiegend unbezogenen Neu- und Rohbauten, Baubuden und Baustellen	männl: weibl: insg:	2 0 2	0 0 0	0 0 0	0 0 0	0 0 0	0 0 0	0 0 0	0 0 0	0 0 0	0 0 0	0 0 0	0 0 0	0 0 0	0 0 0	1 0 1	1 0 1	0 0 0	0 0 0	0 0 0	0 0 0	2 0 2	
4	450*00	Besonders schwerer Fall des Diebstahls an/aus Kraftfahrzeugen	männl: weibl: insg:	9 1 10	0 0 0	0 0 0	0 0 0	0 0 0	0 0 0	0 0 0	3 0 3	3 0 3	1 0 1	4 0 4	0 0 0	0 1 1	0 1 1	1 0 1	4 0 4	0 0 0	0 0 0	0 0 0	0 0 0	5 1 6	
4	450000	Besonders schwerer Fall des Diebstahls an/aus Kraftfahrzeugen von sonstigem Gut	männl: weibl: insg:	8 1 9	0 0 0	0 0 0	0 0 0	0 0 0	0 0 0	0 0 0	0 0 3	3 0 3	3 0 1	1 0 4	4 0 0	0 1 1	0 1 1	0 0 1	1 0 1	3 0 3	0 0 0	0 0 0	0 0 0	0 0 0	4 1 5
4	450500	Besonders schwerer Fall des Diebstahls aus Kraftfahrzeugen von unbaren Zahlungsmitteln	männl: weibl: insg:	1 0 1	0 0 0	0 0 0	0 0 0	0 0 0	0 0 0	0 0 0	0 0 0	0 0 0	0 0 0	0 0 0	0 0 0	0 0 0	0 0 0	0 0 0	0 0 1	1 0 0	0 0 0	0 0 0	0 0 0	0 0 1	
4	****00	Diebstahl insgesamt	männl: weibl: insg:	227 67 294	0 0 0	0 0 1	1 4 6	4 2 13	9 6 20	14 6 20	4 7 11	5 1 6	9 8 17	2 1 11	32 16 48	9 1 22	11 11 32	20 12 32	34 8 42	63 5 68	31 6 37	26 6 32	21 14 35	195 51 246	
4	***100	Diebstahl insgesamt von Kraftwagen einschl. unbefugter Ingebrauchnahme	männl: weibl: insg:	4 1 5	0 0 0	0 0 0	0 0 0	0 0 0	0 0 0	0 0 0	0 0 0	0 0 0	0 0 0	0 0 0	0 0 0	1 1 2	1 1 2	1 0 1	2 0 2	0 0 0	0 0 0	0 0 0	0 0 0	4 1 5	
4	***200	Diebstahl insgesamt von Mopeds und Krafträdern einschl. unbefugter Ingebrauchnahme	männl: weibl: insg:	4 0 4	0 0 0	0 0 0	0 0 0	0 0 0	0 0 0	0 0 0	0 0 0	0 0 0	0 0 0	0 0 0	0 0 0	0 0 0	0 0 0	3 0 3	1 0 1	0 0 0	0 0 0	0 0 0	0 0 0	4 0 4	
4	***300	Diebstahl insgesamt von Fahrrädern einschl. unbefugter Ingebrauchnahme	männl: weibl: insg:	8 0 8	0 0 0	0 0 0	0 0 0	0 0 0	0 0 0	0 0 0	0 0 0	0 0 0	0 0 0	0 0 0	1 0 1	0 0 0	1 0 1	4 0 4	2 0 2	1 0 1	0 0 0	0 0 0	0 0 0	8 0 8	
4	***400	Diebstahl insgesamt von Schusswaffen	männl: weibl: insg:	2 0 2	0 0 0	0 0 0	0 0 0	0 0 0	0 0 0	0 0 0	0 0 0	0 0 0	1 0 1	1 0 1	0 0 0	0 0 0	0 0 0	1 0 1	0 0 0	0 0 0	0 0 0	0 0 0	0 0 0	1 0 1	
4	***500	Diebstahl insgesamt von unbaren Zahlungsmitteln	männl: weibl: insg:	3 0 3	0 0 0	0 0 0	0 0 0	0 0 0	0 0 0	0 0 0	0 0 0	0 0 0	0 0 0	0 0 0	0 0 0	0 0 0	0 0 0	1 0 1	1 0 1	1 0 1	0 0 0	0 0 0	0 0 0	3 0 3	
4	*00081	Diebstahl insgesamt in/aus Wochenend- und Gartenhaus	männl: weibl: insg:	7 0 7	0 0 0	0 0 1	1 0 2	2 0 1	1 0 4	4 0 4	0 0 0	0 0 0	0 0 0	4 0 4	0 0 0	0 0 0	0 0 0	0 0 0	1 0 1	1 0 1	1 0 1	1 0 1	0 0 0	3 0 3	
4	*00096	Diebstahl insgesamt von Buntmetall	männl: weibl: insg:	0 1 1	0 0 0	0 0 0	0 0 0	0 0 0	0 0 0	0 0 0	0 0 0	0 0 0	0 0 0	0 0 0	0 0 0	0 0 0	0 0 0	0 0 0	0 0 0	0 0 0	0 0 0	0 0 0	0 0 0	0 1 1	
4	*10*00	Diebstahl insgesamt in/aus Dienst-, Büro-, Fabrikations-, Werkstatt- und Lagerräumen	männl: weibl: insg:	11 0 11	0 0 0	0 0 0	0 0 0	0 0 0	0 0 0	0 0 0	0 0 0	0 0 0	0 0 0	1 0 1	1 0 1	2 0 2	2 0 2	2 0 2	3 0 3	2 0 2	1 0 1	0 0 0	0 0 0	10 0 10	
4	*15*00	Diebstahl insgesamt in/aus Gaststätten, Kantinen, Hotels und Pensionen	männl: weibl: insg:	1 0 1	0 0 0	0 0 0	0 0 0	0 0 0	0 0 0	0 0 0	0 0 0	0 0 0	0 0 0	0 0 0	0 0 0	0 0 0	0 0 0	0 0 0	0 0 0	0 0 0	1 0 1	0 0 0	0 0 0	1 0 1	
4	*25*00	Diebstahl gesamt in/aus Kiosken, Warenhäusern, Verkaufsräumen, Selbstbedienungsläden, Schaufenstern, Schaukästen und Vitrinen	männl: weibl: insg:	118 48 166	0 0 0	0 0 0	2 4 4	3 6 7	5 4 11	3 6 10	5 7 12	1 1 2	4 8 12	5 0 5	14 14 28	3 2 5	5 4 9	8 6 14	15 5 20	34 1 35	14 4 18	18 6 24	15 12 27	104 34 138	

Schlüssel der Tat	Straftat	Sexus	TV insge- samt	Kinder						Jugendliche			Heran- w. 18 < 21	Erwachsene ab 21 Jahre											
									< 14			14 < 18		< 21			21 < 25					>= 21			
				< 6	6 < 8	8 < 10	10 < 12	12 < 14		14 < 16	16 < 18			21 < 23	23 < 25		25 < 30	30 < 40	40 < 50	50 < 60	>= 60				
				5	6	7	8	9	10	11	12	13		14	15	16	17	18	19	20	21	22	23	24	
4	*26*00	Diebstahl insgesamt Ladendiebstahl	männl: weibl: insg:	113 47 160	0 0 0	0 0 0	0 0 0	2 4 7	3 4 7	5 6 11	3 7 10	1 1 2	4 8 12	4 0 4	13 14 27	3 2 5	4 4 8	7 6 13	13 4 17	33 1 34	14 4 18	18 6 24	15 12 27	100 33 133	
4	*35*00	Diebstahl insgesamt in/aus Wohnungen	männl: weibl: insg:	20 4 24	0 0 0	0 0 0	0 0 0	0 0 0	0 0 0	0 0 0	0 0 0	0 0 0	1 0 1	1 0 1	1 0 1	0 0 1	1 1 2	6 0 6	9 1 10	2 1 3	1 0 1	0 0 1	0 1 1	19 4 23	
4	*40*00	Diebstahl insgesamt in/aus Boden-, Kellerräumen und Waschküchen	männl: weibl: insg:	15 4 19	0 0 0	0 0 0	0 0 0	0 0 2	2 0 2	2 0 2	0 0 1	1 0 1	1 0 1	0 1 4	3 0 0	0 0 2	1 1 2	1 1 2	2 1 3	7 1 8	2 0 2	0 0 0	0 0 0	12 3 15	
4	*45*00	Diebstahl insgesamt in/aus überwiegend unbezogenen Neu- und Rohbauten, Baubuden und Baustellen	männl: weibl: insg:	2 0 2	0 0 0	0 0 0	0 0 0	0 0 0	0 0 0	0 0 0	0 0 0	0 0 0	0 0 0	0 0 0	0 0 0	0 0 0	0 0 0	0 0 0	0 0 1	1 0 1	0 0 0	0 0 0	0 0 0	0 0 2	
4	*50*00	Diebstahl insgesamt an/aus Kraftfahrzeugen	männl: weibl: insg:	14 1 15	0 0 0	0 0 0	0 0 0	0 0 2	2 0 2	2 0 2	0 0 3	3 0 3	3 0 3	1 0 1	6 0 6	1 0 1	0 1 1	0 1 2	1 0 2	2 0 4	4 0 1	1 0 0	0 0 0	0 1 9	8 1 9
4	*90*00	Diebstahl insgesamt Taschendiebstahl	männl: weibl: insg:	1 0 1	0 0 0	0 0 0	0 0 0	0 0 0	0 0 0	0 0 0	0 0 0	0 0 0	0 0 0	0 0 0	0 0 0	0 0 0	0 0 0	0 0 0	0 0 0	0 0 0	0 0 1	0 0 1	0 0 0	0 0 0	1 0 1
4	500000	Vermögens- und Fälschungsdelikte	männl: weibl: insg:	165 68 233	0 0 0	0 0 0	0 0 0	0 0 0	0 0 0	0 0 2	1 1 2	3 0 3	4 1 5	12 4 16	16 5 21	7 5 12	12 3 15	19 8 27	26 12 38	31 20 51	37 13 50	18 5 23	18 5 23	149 63 212	
4	510000	Betrug §§ 263, 263a, 264, 264a, 265, 265a, 265b StGB	männl: weibl: insg:	133 53 186	0 0 0	0 0 0	0 0 0	0 0 0	0 0 0	0 0 2	1 1 2	3 0 3	4 1 5	10 4 14	14 5 19	4 4 8	10 4 14	14 8 22	19 9 28	27 16 43	34 8 42	14 4 18	11 3 14	119 48 167	
4	511000	Waren- und Warenkreditbetrug	männl: weibl: insg:	34 15 49	0 0 0	0 0 0	0 0 0	0 0 0	0 0 0	0 1 1	0 0 1	1 0 1	1 1 2	3 1 4	4 2 6	1 2 3	4 3 7	5 3 10	6 3 9	9 3 12	6 2 8	2 0 2	2 0 2	30 13 43	
4	511200	Sonstiger Warenkreditbetrug	männl: weibl: insg:	23 11 34	0 0 0	0 0 0	0 0 0	0 0 0	0 0 0	0 0 0	0 0 1	1 0 1	1 0 1	2 1 3	3 1 4	1 2 3	2 4 7	3 4 6	3 3 6	6 2 8	4 1 5	2 0 2	2 0 2	20 10 30	
64	511300	Warenbetrug	männl: weibl: insg:	14 4 18	0 0 0	0 0 0	0 0 0	0 0 0	0 0 0	0 1 1	0 0 0	0 1 1	0 0 2	2 1 3	2 0 3	0 1 3	2 1 3	2 1 3	3 0 3	4 1 5	3 1 4	0 0 0	0 0 0	12 3 15	
4	515000	Erschleichen von Leistungen § 265a StGB	männl: weibl: insg:	19 2 21	0 0 0	0 0 0	0 0 0	0 0 0	0 0 0	0 0 1	1 0 1	0 0 0	1 0 1	3 0 3	4 0 4	1 0 2	6 0 6	7 1 8	3 0 3	1 1 2	2 0 2	1 0 1	1 0 0	1 0 1	15 2 17
4	516000	Betrug mittels rechtswidrig erlangter unbarer Zahlungsmittel	männl: weibl: insg:	8 1 9	0 0 0	0 0 0	0 0 0	0 0 0	0 0 0	0 0 0	0 0 1	1 0 1	1 0 1	0 0 0	1 0 1	2 0 2	0 0 0	0 0 2	1 0 1	3 1 4	1 0 1	0 0 0	0 0 0	7 1 8	
64	516300	Betrug mittels rechtswidrig erlangter Debitkarten mit PIN	männl: weibl: insg:	2 0 2	0 0 0	0 0 0	0 0 0	0 0 0	0 0 0	0 0 0	0 0 0	0 0 0	0 0 0	0 0 0	0 0 0	1 0 1	0 0 0	1 0 1	0 0 0	0 0 0	0 0 1	0 0 0	0 0 0	0 0 2	
64	516400	Betrug mittels rechtswidrig erlangter Kreditkarten	männl: weibl: insg:	3 0 3	0 0 0	0 0 0	0 0 0	0 0 0	0 0 0	0 0 0	0 0 0	0 0 0	0 0 0	0 0 0	0 0 1	0 0 0	0 0 1	1 0 1	1 0 1	1 0 1	0 0 0	0 0 0	0 0 0	0 0 3	
64	516500	Betrug mittels rechtswidrig erlangter Daten von Zahlungskarten	männl: weibl: insg:	1 0 1	0 0 0	0 0 0	0 0 0	0 0 0	0 0 0	0 0 0	0 0 0	0 0 0	0 0 0	0 0 0	0 0 0	0 0 0	0 0 0	0 0 0	0 0 0	1 0 1	0 0 0	0 0 0	0 0 0	0 0 1	

Schlüssel der Tat	Straftat	Sexus	TV insge- samt	Kinder						Jugendliche			Heran- w. 18 < 21	Erwachsene ab 21 Jahre											
									< 14			14 < 18		< 21			21 < 25						>= 21		
				< 6	6 < 8	8 < 10	10 < 12	12 < 14		14 < 16	16 < 18				21 < 23	23 < 25		25 < 30	30 < 40	40 < 50	50 < 60	>= 60			
				5	6	7	8	9	10	11	12	13		14	15	16	17	18	19	20	21	22	23	24	
64	516900	Betrug mittels rechtswidrig erlangter sonstiger unbarer Zahlungsmittel	männl: weibl: insg:	3 1 4	0 0 0	0 0 0	0 0 0	0 0 0	0 0 0	0 0 0	0 0 0	1 0 1	1 0 1	0 0 0	1 0 1	0 0 0	0 0 0	0 0 0	2 1 3	0 0 0	0 0 0	0 0 0	0 0 0	2 1 3	
4	517000	Sonstiger Betrug	männl: weibl: insg:	79 37 116	0 0 0	0 0 0	0 0 0	0 0 0	0 0 0	0 0 0	0 0 0	1 0 1	1 0 1	5 3 8	6 3 9	0 2 2	0 1 1	0 3 3	10 6 16	17 11 28	26 7 33	11 4 15	9 3 12	73 34 107	
64	517100	Leistungsbetrug	männl: weibl: insg:	9 9 18	0 0 0	0 0 0	0 0 0	0 0 0	0 0 0	0 0 0	0 0 0	0 0 0	2 1 3	2 1 3	0 1 3	0 1 1	0 0 1	0 1 3	0 3 3	0 1 1	5 1 6	2 1 3	0 1 3	7 8 15	
64	517200	Leistungskreditbetrug	männl: weibl: insg:	6 1 7	0 0 0	0 0 0	0 0 0	0 0 0	0 0 0	0 0 0	0 0 0	0 0 0	0 0 2	1 1 2	1 1 2	0 0 0	0 0 0	0 0 0	0 0 0	0 0 1	0 0 3	0 0 0	0 0 1	5 0 5	
4	517400	Betrug z.N.v. Versicherungen und Versicherungsmisbrauch §§ 263, 265 StGB	männl: weibl: insg:	1 0 1	0 0 0	0 0 0	0 0 0	0 0 0	0 0 0	0 0 0	0 0 0	0 0 0	0 0 0	0 0 0	0 0 0	0 0 0	0 0 0	0 0 0	1 0 1	0 0 0	0 0 0	0 0 0	0 0 0	1 0 1	
64	517500	Computerbetrug (soweit nicht unter den Schlüssel 5163 bzw. 5179 zu erfassen) gemäß § 263a StGB	männl: weibl: insg:	0 1 1	0 0 0	0 0 0	0 0 0	0 0 0	0 0 0	0 0 0	0 0 0	0 0 0	0 0 0	0 0 0	0 0 0	0 0 0	0 0 0	0 0 0	0 0 0	0 0 1	0 0 1	0 0 0	0 0 0	0 0 1	
64	517700	Betrug z.N.v. Sozialversicherungen und Sozialversicherungsträgern	männl: weibl: insg:	10 5 15	0 0 0	0 0 0	0 0 0	0 0 0	0 0 0	0 0 0	0 0 0	0 0 0	1 0 1	1 0 1	0 0 0	0 0 0	0 0 0	0 0 0	1 0 1	3 4 7	4 1 5	0 0 0	0 0 1	9 5 14	
64	517900	Betrug mit Zugangsberechtigungen zu Kommunikationsdiensten	männl: weibl: insg:	1 0 1	0 0 0	0 0 0	0 0 0	0 0 0	0 0 0	0 0 0	0 0 0	0 0 0	0 0 0	0 0 0	0 0 0	0 0 0	0 0 0	0 0 0	0 0 0	0 0 0	0 0 1	0 0 0	0 0 0	0 0 1	
4	518100	Abrechnungsbetrug	männl: weibl: insg:	1 1 2	0 0 0	0 0 0	0 0 0	0 0 0	0 0 0	0 0 0	0 0 0	0 0 0	0 0 0	0 0 0	0 0 0	0 0 0	0 0 0	0 0 0	0 0 0	0 1 1	0 0 0	0 0 0	0 0 0	1 1 2	
64	518200	Einmietbetrug	männl: weibl: insg:	3 1 4	0 0 0	0 0 0	0 0 0	0 0 0	0 0 0	0 0 0	0 0 0	0 0 0	0 0 0	0 0 0	0 0 0	0 0 0	0 0 0	0 0 0	0 0 0	1 1 2	1 0 1	1 0 2	0 0 1	0 0 4	
4	518300	Kontoeröffnungs- und Überweisungsbetrug	männl: weibl: insg:	1 0 1	0 0 0	0 0 0	0 0 0	0 0 0	0 0 0	0 0 0	0 0 0	0 0 0	0 0 0	0 0 0	0 0 0	0 0 0	0 0 0	0 0 0	0 0 0	0 0 1	0 0 0	0 0 0	0 0 0	0 0 1	
64	518400	Zechbetrug	männl: weibl: insg:	3 0 3	0 0 0	0 0 0	0 0 0	0 0 0	0 0 0	0 0 0	0 0 0	0 0 0	0 0 0	0 0 0	0 0 0	0 0 0	0 0 0	0 0 0	0 0 0	1 0 1	1 0 1	0 0 0	0 0 1	3 0 3	
64	518900	Sonstige weitere Betrugsarten	männl: weibl: insg:	52 19 71	0 0 0	0 0 0	0 0 0	0 0 0	0 0 0	0 0 0	0 0 0	1 0 1	1 3 4	3 1 4	4 1 5	0 1 1	0 1 1	0 2 2	8 3 11	12 5 17	14 3 17	8 3 11	6 3 8	48 18 66	
4	520000	Veruntreuungen §§ 266, 266a, 266b StGB	männl: weibl: insg:	10 5 15	0 0 0	0 0 0	0 0 0	0 0 0	0 0 0	0 0 0	0 0 0	0 0 0	1 0 1	1 0 1	0 0 0	0 0 0	0 0 0	0 0 0	2 0 2	1 0 1	2 3 5	2 0 2	2 0 4	9 5 14	
4	521000	Untreue § 266 StGB	männl: weibl: insg:	3 1 4	0 0 0	0 0 0	0 0 0	0 0 0	0 0 0	0 0 0	0 0 0	0 0 0	0 0 0	0 0 0	0 0 0	0 0 0	0 0 0	0 0 0	1 0 1	0 0 0	1 0 1	0 0 1	0 0 1	3 1 4	
64	522000	Vorenthalten und Veruntreuen von Arbeitsentgelt gemäß § 266a StGB	männl: weibl: insg:	5 3 8	0 0 0	0 0 0	0 0 0	0 0 0	0 0 0	0 0 0	0 0 0	0 0 0	0 0 0	1 0 1	1 0 1	0 0 0	0 0 0	0 0 0	0 0 0	0 0 0	1 2 3	0 0 3	1 0 1	2 1 3	4 3 7

Schlüssel der Tat	Straftat	Sexus	TV insge- samt	Kinder						Jugendliche			Heran- w. 18 < 21	Erwachsene ab 21 Jahre										
									< 14			14 < 18		< 21					>= 21					
				< 6	6 < 8	8 < 10	10 < 12	12 < 14		14 < 16	16 < 18			21 < 23	23 < 25	21 < 25	25 < 30	30 < 40	40 < 50	50 < 60	>= 60			
				5	6	7	8	9	10	11	12	13		14	15	16	17	18	19	20	21	22	23	24
64	523000	Missbrauch von Scheck- und Kreditkarten gemäß § 266b StGB	männl: weibl: insg:	2 1 3	0 0 0	0 0 0	0 0 0	0 0 0	0 0 0	0 0 0	0 0 0	0 0 0	0 0 0	0 0 0	0 0 0	0 0 0	0 0 0	1 0 1	1 0 1	0 1 1	0 0 0	0 0 0	0 0 3	
4	530000	Unterschlagung §§ 246, 247, 248a StGB	männl: weibl: insg:	17 6 23	0 0 0	0 0 0	0 0 0	0 0 0	0 0 0	0 0 0	0 0 0	0 0 0	2 0 2	2 0 2	1 0 1	1 0 1	2 0 2	6 2 8	2 3 5	3 1 4	1 0 1	1 0 1	15 6 21	
4	540000	Urkundenfälschung §§ 267-271, 273-279, 281 StGB	männl: weibl: insg:	15 5 20	0 0 0	0 0 0	0 0 0	0 0 0	0 0 0	0 0 0	0 0 0	0 0 0	1 0 1	1 0 2	2 0 2	1 0 3	3 0 2	1 2 4	2 1 2	1 1 4	3 1 4	4 0 4	14 5 19	
4	550000	Geld- und Wertzeichenfälschung, Fälschung von Zahlungskarten mit oder ohne Garantiefunktion, Schecks und Wechseln §§ 146-149, 151, 152, 152a, 152b StGB	männl: weibl: insg:	0 1 1	0 0 0	0 0 0	0 0 0	0 0 0	0 0 0	0 0 0	0 0 0	0 0 0	0 0 0	0 0 0	0 1 1	0 0 0	0 1 1	0 0 0	0 0 0	0 0 0	0 0 0	0 0 0	0 1 1	
4	552000	Inverkehrbringen von Falschgeld §§ 146 Abs. 1 Nr. 3, 147 StGB	männl: weibl: insg:	0 1 1	0 0 0	0 0 0	0 0 0	0 0 0	0 0 0	0 0 0	0 0 0	0 0 0	0 0 0	0 0 0	0 1 1	0 0 0	0 1 1	0 0 0	0 0 0	0 0 0	0 0 0	0 0 0	0 1 1	
4	560000	Insolvenzstraftaten §§ 283, 283a-d StGB	männl: weibl: insg:	1 0 1	0 0 0	0 0 0	0 0 0	0 0 0	0 0 0	0 0 0	0 0 0	0 0 0	0 0 0	0 0 0	0 0 0	0 0 0	0 0 0	0 0 0	0 0 0	1 0 1	0 0 0	0 0 0	0 0 1	
64	561000	Bankrott gemäß § 283 StGB	männl: weibl: insg:	1 0 1	0 0 0	0 0 0	0 0 0	0 0 0	0 0 0	0 0 0	0 0 0	0 0 0	0 0 0	0 0 0	0 0 0	0 0 0	0 0 0	0 0 0	0 0 0	1 0 1	0 0 0	0 0 0	0 0 1	
4	600000	Sonstige Straftatbestände (StGB)	männl: weibl: insg:	267 103 370	0 0 0	0 0 0	2 0 2	3 0 3	3 0 3	8 3 8	3 11 6	12 14 23	15 14 29	19 4 23	42 18 60	9 8 17	19 7 26	28 15 43	47 11 58	47 15 62	46 16 62	36 13 49	21 15 36	225 85 310
4	610000	Erpressung § 253 StGB	männl: weibl: insg:	4 1 5	0 0 0	0 0 0	0 0 0	1 0 1	0 0 0	1 0 1	0 0 0	0 0 0	0 0 0	0 0 0	1 0 1	0 0 0	0 0 0	0 0 2	2 0 2	0 0 0	1 0 2	0 0 0	0 0 1	3 1 4
4	620000	Widerstand gegen die Staatsgewalt und Straftaten gegen die öffentliche Ordnung §§ 111, 113, 114, 120, 121, 123-127, 129, 130-134, 136, 138, 140, 145, 145a, 145c, 145d StGB	männl: weibl: insg:	79 18 97	0 0 0	0 0 0	0 0 0	0 0 0	0 0 0	0 0 0	3 0 3	8 1 9	11 1 12	9 1 10	20 2 22	2 3 5	8 2 10	10 5 15	13 1 14	9 3 12	13 2 15	10 2 12	4 3 7	59 16 75
4	621000	Widerstand gegen die Staatsgewalt §§ 111, 113, 114, 120, 121 StGB	männl: weibl: insg:	13 2 15	0 0 0	0 0 0	0 0 0	0 0 0	0 0 0	0 0 0	0 0 0	0 0 0	0 0 0	2 0 2	2 0 2	1 0 2	2 0 4	3 1 4	4 0 4	3 1 3	0 0 1	1 0 1	0 0 0	11 2 13
4	621020	Widerstand gegen Vollstreckungsbeamte	männl: weibl: insg:	12 2 14	0 0 0	0 0 0	0 0 0	0 0 0	0 0 0	0 0 0	0 0 0	0 0 0	0 0 0	2 0 2	2 0 2	0 1 1	2 0 3	4 1 4	4 0 4	3 0 3	0 1 1	1 0 1	0 0 0	10 2 12
4	622000	Hausfriedensbruch §§ 123, 124 StGB	männl: weibl: insg:	50 13 63	0 0 0	0 0 0	0 0 0	0 0 0	0 0 0	0 0 0	3 0 3	7 1 8	10 1 11	4 1 5	14 2 16	1 2 3	5 1 6	6 3 9	8 1 9	4 2 6	8 1 9	9 2 11	1 2 3	36 11 47
64	622100	Hausfriedensbruch gemäß § 123 StGB	männl: weibl: insg:	50 13 63	0 0 0	0 0 0	0 0 0	0 0 0	0 0 0	0 0 0	3 0 3	7 1 8	10 1 11	4 1 5	14 2 16	1 2 3	5 1 6	6 3 9	8 1 9	4 2 6	8 1 9	9 2 11	1 2 3	36 11 47
4	624000	Vortäuschen einer Straftat § 145d StGB	männl: weibl: insg:	8 1 9	0 0 0	0 0 0	0 0 0	0 0 0	0 0 0	0 0 0	0 0 0	0 0 0	0 0 0	0 0 0	0 0 0	1 1 2	1 1 2	1 0 1	1 0 1	3 0 3	1 0 1	1 0 1	1 0 1	8 1 9
64	624100	Vortäuschen eines Raubes	männl: weibl: insg:	1 0 1	0 0 0	0 0 0	0 0 0	0 0 0	0 0 0	0 0 0	0 0 0	0 0 0	0 0 0	0 0 0	0 0 0	0 0 0	0 0 0	0 0 0	0 0 0	0 0 0	1 0 1	0 0 0	0 0 0	1 0 1

Schlüssel der Tat	Straftat	Sexus	TV insgesamt	Kinder						Jugendliche			Heranw.	< 21	Erwachsene ab 21 Jahre										
									< 14			14 < 18					21 < 25						>= 21		
				< 6	6 < 8	8 < 10	10 < 12	12 < 14		14 < 16	16 < 18				18 < 21	21 < 23		23 < 25	25 < 30	30 < 40	40 < 50	50 < 60		>= 60	
				1	2	3	4	5	6	7	8	9			10	11	12	13	14	15	16	17	18	19	20
4	624200	Vortäuschen eines Diebstahls	männl: 1 weibl: 0 insg: 1	0 0 0	0 0 0	0 0 0	0 0 0	0 0 0	0 0 0	0 0 0	0 0 0	0 0 0	0 0 0	0 0 0	0 0 0	0 0 0	0 0 0	0 0 0	0 0 0	1 0 1	0 0 0	0 0 0	0 0 0	1 0 1	
64	627000	Volksverhetzung gemäß § 130 StGB	männl: 1 weibl: 0 insg: 1	0 0 0	0 0 0	0 0 0	0 0 0	0 0 0	0 0 0	0 0 0	0 0 0	0 0 0	0 0 0	0 0 0	0 0 0	0 0 0	0 0 0	0 0 0	0 0 0	0 0 0	0 0 0	0 0 0	1 0 1	1 0 1	
4	630000	Begünstigung, Strafvereitelung (ohne Strafvereitelung im Amt), Hehlerei und Geldwäsche §§ 257, 258, 259-261 StGB	männl: 4 weibl: 3 insg: 7	0 0 0	0 0 0	0 0 0	0 0 0	0 0 0	0 0 0	0 0 0	0 1 1	0 1 1	0 0 0	0 1 1	0 0 0	1 0 1	0 0 0	1 0 1	1 0 1	2 1 3	0 0 0	0 0 0	0 0 0	0 1 1	4 2 6
4	632000	Sonstige Hehlerei §§ 259-260a StGB	männl: 3 weibl: 1 insg: 4	0 0 0	0 0 0	0 0 0	0 0 0	0 0 0	0 0 0	0 0 0	0 0 0	0 0 0	0 0 0	0 0 0	0 0 1	0 0 0	1 0 1	0 0 1	1 0 1	1 1 2	0 0 0	0 0 0	0 0 0	0 0 0	3 1 4
64	633000	Geldwäsche, Verschleierung unrechtmäßig erlangter Vermögenswerte gemäß § 261 StGB	männl: 1 weibl: 1 insg: 2	0 0 0	0 0 0	0 0 0	0 0 0	0 0 0	0 0 0	0 0 0	0 0 0	0 0 0	0 0 0	0 0 0	0 0 0	0 0 0	0 0 0	0 0 0	0 0 0	1 0 1	0 0 0	0 0 0	0 0 0	1 1 2	
4	640000	Brandstiftung und Herbeiführen einer Brandgefahr §§ 306-306d, 306f StGB	männl: 5 weibl: 0 insg: 5	0 0 0	0 0 0	0 0 0	0 0 0	0 0 0	0 0 0	0 0 0	0 0 0	0 0 0	1 0 1	1 0 1	0 0 0	0 0 0	0 0 0	0 0 0	0 0 0	2 0 2	0 0 0	2 0 2	0 0 0	0 0 0	4 0 4
4	641000	(Vorsätzliche) Brandstiftung und Herbeiführen einer Brandgefahr §§ 306-306c, 306f Abs. 1 und 2 StGB	männl: 3 weibl: 0 insg: 3	0 0 0	0 0 0	0 0 0	0 0 0	0 0 0	0 0 0	0 0 0	0 0 0	0 0 0	1 0 1	1 0 1	0 0 0	0 0 0	0 0 0	0 0 0	0 0 0	2 0 2	0 0 0	0 0 0	0 0 0	0 0 0	2 0 2
4	650000	Wettbewerbs-, Korruptions- und Amtsdelikte §§ 258a, 298-300, 331-353d, 355, 357 StGB	männl: 2 weibl: 2 insg: 4	0 0 0	0 0 0	0 0 0	0 0 0	0 0 0	0 0 0	0 0 0	0 0 0	0 0 0	0 0 0	0 0 0	0 0 0	0 0 0	0 0 0	0 0 0	0 0 0	0 0 0	2 1 3	0 0 0	0 0 0	0 1 1	2 2 4
4	655000	Sonstige Straftaten im Amt §§ 258a, 339-353d, 355, 357 StGB	männl: 2 weibl: 2 insg: 4	0 0 0	0 0 0	0 0 0	0 0 0	0 0 0	0 0 0	0 0 0	0 0 0	0 0 0	0 0 0	0 0 0	0 0 0	0 0 0	0 0 0	0 0 0	0 0 0	0 1 3	0 0 0	2 0 2	0 0 0	0 1 1	2 2 4
64	655100	Körperverletzung im Amt gemäß § 340 StGB	männl: 2 weibl: 0 insg: 2	0 0 0	0 0 0	0 0 0	0 0 0	0 0 0	0 0 0	0 0 0	0 0 0	0 0 0	0 0 0	0 0 0	0 0 0	0 0 0	0 0 0	0 0 0	0 0 0	0 0 2	0 0 0	0 0 0	0 0 0	0 0 0	2 0 2
4	670000	Alle sonstigen Straftaten gemäß StGB - ohne Verkehrsdelikte	männl: 193 weibl: 81 insg: 274	0 0 0	0 0 0	2 0 2	2 0 2	3 0 3	7 0 7	0 3 3	4 9 13	4 12 16	11 3 14	22 15 37	6 5 11	12 5 17	18 10 28	38 10 48	38 11 49	32 13 45	27 12 39	18 10 28	18 10 28	171 66 237	
64	671000	Verletzung der Unterhaltspflicht gemäß § 170 StGB	männl: 3 weibl: 2 insg: 5	0 0 0	0 0 0	0 0 0	0 0 0	0 0 0	0 0 0	0 0 0	0 0 0	0 0 0	0 0 0	0 0 0	0 0 0	0 0 0	0 0 0	0 0 0	0 0 0	1 1 3	0 1 1	0 0 0	0 0 0	0 0 0	3 2 5
4	673000	Beleidigung §§ 185-187, 189 StGB	männl: 90 weibl: 52 insg: 142	0 0 0	0 0 0	0 0 0	0 0 0	0 0 0	0 0 0	0 1 1	2 2 4	2 3 5	3 3 6	5 6 11	4 4 8	3 4 7	7 8 15	20 6 26	16 5 21	16 10 26	16 10 26	10 7 17	10 7 131	85 46 131	
4	673100	Beleidigung auf sexueller Grundlage §§ 185-187, 189 StGB	männl: 25 weibl: 17 insg: 42	0 0 0	0 0 0	0 0 0	0 0 0	0 0 0	0 0 0	0 1 1	0 1 1	0 1 1	0 1 1	0 2 2	2 3 5	0 3 3	2 5 7	6 1 7	6 2 8	3 4 7	5 2 7	3 2 5	3 2 5	25 15 40	
4	674000	Sachbeschädigung §§ 303-305a StGB	männl: 72 weibl: 13 insg: 85	0 0 0	0 0 0	2 0 2	2 0 2	3 0 3	7 0 7	0 2 2	1 3 4	1 5 6	7 0 7	15 5 20	1 0 1	6 1 7	7 1 8	11 3 14	22 2 24	7 1 8	6 1 7	4 1 5	4 1 5	57 8 65	
4	674010	Sachbeschädigung gemäß § 303 StGB ohne Schl. 6741 00 u. 6743 00	männl: 51 weibl: 10 insg: 61	0 0 0	0 0 0	2 0 2	2 0 2	0 0 0	4 0 4	0 0 0	1 2 3	1 2 3	5 0 5	10 2 12	1 0 1	3 1 4	4 1 5	11 3 14	13 2 15	6 1 7	4 0 4	3 0 3	3 1 4	41 8 49	

Schlüssel der Tat	Straftat	Sexus	TV insgesamt	Kinder						Jugendliche			Heranw.	< 21	Erwachsene ab 21 Jahre											
									< 14			14 < 18								21 < 25						>= 21
				< 6	6 < 8	8 < 10	10 < 12	12 < 14		14 < 16	16 < 18				18 < 21		21 < 23	23 < 25		25 < 30	30 < 40	40 < 50	50 < 60	>= 60		
				5	6	7	8	9	10	11	12	13			14	15	16	17	18	19	20	21	22	23	24	
4	674100	Sachbeschädigung an Kfz	männl: weibl: insg:	14 1 15	0 0 0	0 0 0	0 0 0	0 0 0	2 0 2	2 0 0	0 0 0	0 0 0	0 0 0	2 0 2	0 0 0	0 0 0	0 0 0	0 0 0	7 1 8	2 0 2	1 0 1	2 0 2	12 1 13			
4	674300	Sonstige Sachbeschädigung auf Straßen, Wegen oder Plätzen	männl: weibl: insg:	11 3 14	0 0 0	0 0 0	0 0 0	1 0 1	1 0 1	0 2 2	0 1 1	0 3 3	2 0 2	3 0 6	0 0 0	3 0 3	3 0 3	0 0 0	4 0 4	0 0 0	1 0 1	0 0 1	8 0 8			
4	674310	Sonstige Sachbeschädigung auf Straßen, Wegen oder Plätzen gemäß § 303 StGB	männl: weibl: insg:	11 3 14	0 0 0	0 0 0	0 0 0	1 0 1	1 0 2	0 2 1	0 1 1	0 3 3	2 0 2	3 0 6	0 0 0	3 0 3	3 0 3	0 0 0	4 0 4	0 0 1	1 0 1	0 0 2	8 0 8			
4	676000	Straftaten gegen die Umwelt §§ 324, 324a, 325-330a StGB	männl: weibl: insg:	5 1 6	0 0 0	0 0 0	0 0 0	0 0 0	0 0 0	0 0 0	0 0 0	0 0 0	0 0 0	0 0 0	0 0 0	0 0 0	0 0 0	2 0 2	0 0 0	1 0 1	1 0 1	1 1 2	5 1 6			
4	676400	Unerlaubter Umgang mit Abfällen § 326 außer Abs. 2 StGB	männl: weibl: insg:	5 1 6	0 0 0	0 0 0	0 0 0	0 0 0	0 0 0	0 0 0	0 0 0	0 0 0	0 0 0	0 0 0	0 0 0	0 0 0	0 0 0	2 0 2	0 0 0	1 0 1	1 0 1	1 1 2	5 1 6			
4	676410	Unerlaubter Umgang mit Abfällen § 326 Abs. 1	männl: weibl: insg:	5 1 6	0 0 0	0 0 0	0 0 0	0 0 0	0 0 0	0 0 0	0 0 0	0 0 0	0 0 0	0 0 0	0 0 0	0 0 0	0 0 0	2 0 2	0 0 0	1 0 1	1 0 1	1 1 2	5 1 6			
4	700000	Strafrechtliche Nebengesetze	männl: weibl: insg:	139 38 177	0 0 0	0 0 0	0 0 0	0 0 0	0 0 0	0 1 1	8 1 9	8 2 10	17 1 18	25 3 28	4 3 7	11 5 16	15 8 23	36 13 49	45 13 58	11 1 12	5 0 5	2 0 2	114 35 149			
4	710000	Straftaten gegen strafrechtliche Nebengesetze auf dem Wirtschaftssektor	männl: weibl: insg:	6 3 9	0 0 0	0 0 0	0 0 0	0 0 0	0 0 0	0 0 0	0 0 0	0 0 0	0 0 0	0 0 0	0 1 1	0 0 0	0 1 1	0 1 1	4 1 5	2 1 2	0 0 0	0 0 0	6 3 9			
4	712000	Straftaten nach AktG, GenG, GmbHG, HGB, Rechnungslegungsg, Umwandlungsg	männl: weibl: insg:	1 0 1	0 0 0	0 0 0	0 0 0	0 0 0	0 0 0	0 0 0	0 0 0	0 0 0	0 0 0	0 0 0	0 0 0	0 0 0	0 0 0	0 0 0	0 0 0	1 0 1	0 0 0	0 0 0	1 0 1			
64	712200	Insolvenzverschleppung gemäß § 15a InsO	männl: weibl: insg:	1 0 1	0 0 0	0 0 0	0 0 0	0 0 0	0 0 0	0 0 0	0 0 0	0 0 0	0 0 0	0 0 0	0 0 0	0 0 0	0 0 0	0 0 0	0 0 1	0 0 0	0 0 0	0 0 0	1 0 1			
4	715000	Straftaten im Zusammenhang mit Urheberrechtsbestimmungen (UrheberrechtsG, MarkenG, § 17 UWG, GebrauchsmusterG, GeschmacksmusterG, KunsturheberrechtsG, PatentG, HalbleiterschutzG)	männl: weibl: insg:	3 2 5	0 0 0	0 0 0	0 0 0	0 0 0	0 0 0	0 0 0	0 0 0	0 0 0	0 0 0	0 0 0	0 1 1	0 0 0	0 1 1	0 1 1	2 1 2	1 0 1	0 0 0	0 0 0	3 2 5			
64	715300	Verrat von Betriebs- und Geschäftsgeheimnissen nach § 17 Abs. 1 und 4 UWG	männl: weibl: insg:	1 0 1	0 0 0	0 0 0	0 0 0	0 0 0	0 0 0	0 0 0	0 0 0	0 0 0	0 0 0	0 0 0	0 0 0	0 0 0	0 0 0	0 0 0	1 0 1	0 0 0	0 0 0	0 0 0	1 0 1			
4	716000	Straftaten im Zusammenhang mit Lebens- und Arzneimitteln (z.B. Lebensmittel- und Futtermittelgesetzbuch, ArzneimittelG, WeinG)	männl: weibl: insg:	2 1 3	0 0 0	0 0 0	0 0 0	0 0 0	0 0 0	0 0 0	0 0 0	0 0 0	0 0 0	0 0 0	0 0 0	0 0 0	0 0 0	0 0 0	2 1 3	0 1 0	0 0 0	0 0 0	2 1 3			
64	716100	Straftaten nach dem Lebensmittel- und Futtermittelgesetzbuch	männl: weibl: insg:	1 0 1	0 0 0	0 0 0	0 0 0	0 0 0	0 0 0	0 0 0	0 0 0	0 0 0	0 0 0	0 0 0	0 0 0	0 0 0	0 0 0	0 0 0	1 0 1	0 0 0	0 0 0	0 0 0	1 0 1			
4	716200	Straftaten nach dem Arzneimittelgesetz	männl: weibl: insg:	2 1 3	0 0 0	0 0 0	0 0 0	0 0 0	0 0 0	0 0 0	0 0 0	0 0 0	0 0 0	0 0 0	0 0 0	0 0 0	0 0 0	0 0 0	2 1 3	0 0 0	0 0 0	0 0 0	2 1 3			
4	716210	Straftaten nach dem Arzneimittelgesetz gemäß § 95 AMG	männl: weibl: insg:	2 1 3	0 0 0	0 0 0	0 0 0	0 0 0	0 0 0	0 0 0	0 0 0	0 0 0	0 0 0	0 0 0	0 0 0	0 0 0	0 0 0	0 0 0	2 1 3	0 0 0	0 0 0	0 0 0	2 1 3			

Schlüssel der Tat	Straftat	Sexus	TV insge- samt	Kinder						Jugendliche			Heran- w. 18 < 21	Erwachsene ab 21 Jahre									
									< 14			14 < 18		< 21			21 < 25						>= 21
				< 6	6 < 8	8 < 10	10 < 12	12 < 14		14 < 16	16 < 18				21 < 23	23 < 25		25 < 30	30 < 40	40 < 50	50 < 60	>= 60	
				5	6	7	8	9	10	11	12	13		14	15	16	17	18	19	20	21	22	23
4	720000	Straftaten gegen sonstige strafrechtliche Nebengesetze-ohne Verkehrsdelikte-	männl: weibl: insg:	30 1 31	0 0 0	0 0 0	0 0 0	0 0 0	0 0 0	0 0 0	0 0 0	0 0 0	2 0 2	2 0 1	1 0 1	1 0 2	13 1 14	5 0 5	2 0 2	4 0 4	2 0 2	28 1 29	
4	725000	Straftaten gegen das Aufenthalts-, das Asylverfahrens- und das Freizügigkeitsgesetz/EU	männl: weibl: insg:	1 0 1	0 0 0	0 0 0	0 0 0	0 0 0	0 0 0	0 0 0	0 0 0	0 0 0	0 0 0	0 0 0	1 0 1	1 0 1	0 0 0	0 0 0	0 0 0	0 0 0	0 0 0	1 0 1	
64	725900	Sonstige Verstöße gegen das Aufenthaltsgesetz	männl: weibl: insg:	1 0 1	0 0 0	0 0 0	0 0 0	0 0 0	0 0 0	0 0 0	0 0 0	0 0 0	0 0 0	0 0 0	1 0 1	1 0 1	0 0 0	0 0 0	0 0 0	0 0 0	0 0 0	1 0 1	
4	726000	Straftaten gegen das Sprengstoff-, das Waffen- und das Kriegswaffenkontrollgesetz	männl: weibl: insg:	27 1 28	0 0 0	0 0 0	0 0 0	0 0 0	0 0 0	0 0 0	0 0 0	0 0 0	2 0 2	2 0 2	1 0 1	0 0 0	1 0 1	13 1 14	4 0 4	2 0 2	3 0 3	2 0 2	25 1 26
64	726100	Straftaten gegen das Sprengstoffgesetz	männl: weibl: insg:	1 1 2	0 0 0	0 0 0	0 0 0	0 0 0	0 0 0	0 0 0	0 0 0	0 0 0	0 0 0	0 0 0	0 0 0	0 0 0	0 0 0	1 1 2	0 0 0	0 0 0	0 0 0	0 0 0	1 1 2
64	726200	Straftaten gegen das Waffengesetz	männl: weibl: insg:	26 1 27	0 0 0	0 0 0	0 0 0	0 0 0	0 0 0	0 0 0	0 0 0	2 0 2	2 0 2	1 0 1	0 0 0	1 0 1	12 1 13	4 0 4	2 0 2	3 0 3	2 0 2	24 1 25	
64	730000	Rauschgiftdelikte -Betäubungsmittelgesetz- (soweit nicht bereits mit anderer Schlüsselzahl erfasst)	männl: weibl: insg:	110 35 145	0 0 0	0 0 0	0 0 0	0 0 0	0 0 0	0 1 1	8 2 9	8 1 10	15 3 16	23 3 26	3 3 6	10 5 15	13 8 21	28 11 39	39 12 51	7 1 8	0 0 0	0 0 0	87 32 119
64	731000	Allgemeine Verstöße gemäß § 29 BtMG(soweit nicht unter 7340 pp. zu erfassen)	männl: weibl: insg:	93 30 123	0 0 0	0 0 0	0 0 0	0 0 0	0 0 0	1 1 1	8 2 9	8 2 10	13 0 13	21 2 23	3 2 5	8 5 13	11 7 18	23 9 32	31 11 42	7 1 8	0 0 0	0 0 0	72 28 100
64	731100	Allgemeiner Verstoß mit Heroin (gemäß § 29 BtMG)	männl: weibl: insg:	2 2 4	0 0 0	0 0 0	0 0 0	0 0 0	0 0 0	0 0 0	0 0 0	0 0 0	0 0 0	0 0 0	1 0 1	1 0 2	0 2 2	1 0 1	0 0 0	0 0 0	0 0 0	0 0 0	2 2 4
64	731200	Allgemeiner Verstoß mit Kokain einschl. Crack	männl: weibl: insg:	1 0 1	0 0 0	0 0 0	0 0 0	0 0 0	0 0 0	0 0 0	0 0 0	0 0 0	1 0 1	1 0 1	0 0 0	0 0 0	0 0 0	0 0 0	0 0 0	0 0 0	0 0 0	0 0 0	0 0 0
64	731300	Allgemeiner Verstoß mit LSD	männl: weibl: insg:	1 0 1	0 0 0	0 0 0	0 0 0	0 0 0	0 0 0	0 0 0	0 0 0	0 0 0	0 0 0	0 0 0	0 0 0	0 0 0	0 0 0	0 0 0	1 0 1	0 0 0	0 0 0	0 0 0	1 0 1
64	731600	Allgemeiner Verstoß mit Amphetamin und seine Derivate in Pulver- oder flüssiger sowie in Tabletten- bzw. Kapselform (Ecstasy)	männl: weibl: insg:	18 6 24	0 0 0	0 0 0	0 0 0	0 0 0	0 0 0	0 1 1	1 0 1	1 1 2	3 0 3	4 1 5	2 1 3	2 2 4	4 3 7	6 2 8	3 0 3	1 0 1	0 0 0	0 0 0	14 5 19
64	731700	Allgemeiner Verstoß mit Methamphetamin in Pulver-, kristalliner oder flüssiger sowie in Tabletten- bzw. Kapselform	männl: weibl: insg:	33 15 48	0 0 0	0 0 0	0 0 0	0 0 0	0 0 0	0 0 0	0 1 1	0 1 1	1 0 1	1 1 2	0 1 1	2 2 3	2 2 4	11 4 15	15 7 22	4 1 5	0 0 0	0 0 0	32 14 46
64	731800	Allgemeiner Verstoß mit Cannabis und Zubereitungen	männl: weibl: insg:	43 9 52	0 0 0	0 0 0	0 0 0	0 0 0	0 0 0	0 0 0	7 0 7	7 0 7	8 0 8	15 0 15	1 0 1	3 2 5	4 2 6	8 3 11	15 4 19	1 0 1	0 0 0	0 0 0	28 9 37
64	731900	Allgemeiner Verstoß mit sonstigen Betäubungsmitteln	männl: weibl: insg:	3 1 4	0 0 0	0 0 0	0 0 0	0 0 0	0 0 0	0 0 0	0 0 0	0 0 0	0 0 0	0 0 0	0 0 0	0 0 0	0 0 0	0 0 0	2 1 3	1 0 1	0 0 0	0 0 0	3 1 4
64	732000	Unerlaubter Handel mit und Schmuggel von Rauschgiften gemäß § 29 BtMG	männl: weibl: insg:	12 4 16	0 0 0	0 0 0	0 0 0	0 0 0	0 0 0	0 0 0	0 0 0	0 0 0	2 1 3	2 1 3	0 0 0	0 0 0	0 0 0	3 2 5	7 1 8	0 0 0	0 0 0	0 0 0	10 3 13

Schlüssel der Tat	Straftat	Sexus	TV insgesamt	Kinder						Jugendliche			Heranw.	Erwachsene ab 21 Jahre											
									< 14			14 < 18		< 21			21 < 25						>= 21		
				< 6	6 < 8	8 < 10	10 < 12	12 < 14		14 < 16	16 < 18				21 < 23	23 < 25		25 < 30	30 < 40	40 < 50	50 < 60	>= 60			
				1	2	3	4	5	6	7	8	9		10	11	12	13	14	15	16	17	18	19	20	21
64	732600	Unerlaubter Handel mit und Schmuggel von Amphetamin und seine Derivate in Pulver- oder flüssiger sowie in Tabletten- bzw. Kapselform (Ecstasy)	männl: weibl: insg:	4 2 6	0 0 0	0 0 0	0 0 0	0 0 0	0 0 0	0 0 0	0 0 0	0 0 0	1 0 1	1 0 1	0 0 0	0 0 0	0 0 0	1 2 3	2 0 0	0 0 0	0 0 0	0 0 0	0 0 0	3 2 5	
64	732700	Unerlaubter Handel mit und Schmuggel von Methamphetamin in Pulver-, kristalliner oder flüssiger sowie in Tabletten- bzw. Kapselform	männl: weibl: insg:	7 2 9	0 0 0	0 0 0	0 0 0	0 0 0	0 0 0	0 0 0	0 0 0	0 0 0	1 1 2	1 1 2	0 0 0	0 0 0	0 0 0	1 0 1	5 1 6	0 0 0	0 0 0	0 0 0	0 0 0	6 1 7	
64	732800	Unerlaubter Handel mit und Schmuggel von Cannabis und Zubereitungen (§ 29 BtMG)	männl: weibl: insg:	1 0 1	0 0 0	0 0 0	0 0 0	0 0 0	0 0 0	0 0 0	0 0 0	0 0 0	0 0 0	0 0 0	0 0 0	0 0 0	0 0 0	1 0 1	0 0 0	0 0 0	0 0 0	0 0 0	0 0 0	1 0 1	
64	734000	Sonstige Verstöße gegen das BtMG	männl: weibl: insg:	11 3 14	0 0 0	0 0 0	0 0 0	0 0 0	0 0 0	0 0 0	0 0 0	0 0 0	0 0 0	0 0 0	0 1 1	2 1 3	2 2 4	5 1 6	4 0 4	0 0 0	0 0 0	0 0 0	0 0 0	0 0 0	11 3 14
64	734100	Unerlaubter Anbau von Betäubungsmitteln gemäß § 29 Abs. 1 Nr. 1 BtMG	männl: weibl: insg:	3 0 3	0 0 0	0 0 0	0 0 0	0 0 0	0 0 0	0 0 0	0 0 0	0 0 0	0 0 0	0 0 0	0 0 0	0 0 0	0 0 0	1 0 1	2 0 2	0 0 0	0 0 0	0 0 0	0 0 0	0 0 0	3 0 3
64	734500	Abgabe, Verabreichung oder Überlassung von Betäubungsmitteln an Minderjährige § 29a Abs. 1 Nr. 1 - ggf. § 30 Abs. 1 Nr. 2 BtMG	männl: weibl: insg:	2 0 2	0 0 0	0 0 0	0 0 0	0 0 0	0 0 0	0 0 0	0 0 0	0 0 0	0 0 0	0 0 0	0 0 0	0 0 0	0 0 0	1 0 1	1 0 1	0 0 0	0 0 0	0 0 0	0 0 0	0 0 0	2 0 2
64	734800	Unerlaubte(r) Handel, Herstellung, Abgabe und Besitz in nicht geringer Menge von Betäubungsmitteln gemäß § 29a Abs. 1 Nr. 2 BtMG	männl: weibl: insg:	6 3 9	0 0 0	0 0 0	0 0 0	0 0 0	0 0 0	0 0 0	0 0 0	0 0 0	0 0 0	0 0 0	0 1 1	2 1 3	2 2 4	3 1 4	1 0 1	0 0 0	0 0 0	0 0 0	0 0 0	0 0 0	6 3 9
64	740000	Straftaten gegen strafrechtliche Nebengesetze auf dem Umwelt- und Verbraucherschutzsektor (neben Schlüssel 716000)	männl: weibl: insg:	2 0 2	0 0 0	0 0 0	0 0 0	0 0 0	0 0 0	0 0 0	0 0 0	0 0 0	0 0 0	0 0 0	0 0 0	0 0 0	0 0 0	0 0 0	1 0 1	0 0 0	0 0 0	1 0 1	0 0 0	0 0 0	2 0 2
64	743000	Straftaten nach dem Bundesnaturschutz-, Tierschutz-, Bundesjagd- und PflanzenschutzG	männl: weibl: insg:	2 0 2	0 0 0	0 0 0	0 0 0	0 0 0	0 0 0	0 0 0	0 0 0	0 0 0	0 0 0	0 0 0	0 0 0	0 0 0	0 0 0	0 0 0	1 0 1	0 0 0	0 0 0	1 0 1	0 0 0	0 0 0	2 0 2
4	890000	Straftaten insgesamt, jedoch ohne Verstöße gegen das Aufenthalts-, das Asylverfahrens- und das Freizügigkeitsgesetz/EU (Schlüssel 7250)	männl: weibl: insg:	945 315 1.260	0 0 0	1 0 1	4 0 4	9 2 11	12 4 16	26 6 32	12 14 26	34 17 51	46 31 77	57 14 71	129 51 180	41 23 64	65 26 91	106 49 155	162 42 204	204 56 260	159 42 201	109 32 141	76 43 119	816 264 1.080	
4	891000	Rauschgiftkriminalität	männl: weibl: insg:	110 35 145	0 0 0	0 0 0	0 0 0	0 0 0	0 0 0	0 0 0	0 1 1	8 1 9	8 2 10	15 1 16	23 3 26	3 3 6	10 5 15	13 8 21	28 11 39	39 12 51	7 1 8	0 0 0	0 0 0	0 0 0	87 32 119
4	892000	Gewaltkriminalität	männl: weibl: insg:	96 15 111	0 0 0	1 0 1	0 0 0	2 0 2	1 0 1	4 0 4	4 2 6	6 1 7	10 3 13	11 2 13	25 5 30	7 0 7	6 1 7	13 1 14	25 2 27	14 3 17	12 3 15	3 0 3	4 1 5	71 10 81	
4	893000	Wirtschaftskriminalität	männl: weibl: insg:	11 6 17	0 0 0	0 0 0	0 0 0	0 0 0	0 0 0	0 0 0	0 0 0	0 0 0	0 0 0	0 0 0	0 0 0	0 0 0	0 0 0	0 0 0	0 1 1	3 2 5	5 1 6	1 1 2	2 1 3	11 6 17	
4	893100	bei Betrug	männl: weibl: insg:	7 3 10	0 0 0	0 0 0	0 0 0	0 0 0	0 0 0	0 0 0	0 0 0	0 0 0	0 0 0	0 0 0	0 0 0	0 0 0	0 0 0	0 0 0	0 1 1	2 0 4	4 0 4	0 0 0	1 0 1	7 3 10	
4	893200	Insolvenzstraftaten gemäß StGB und Nebenstrafrecht	männl: weibl: insg:	1 0 1	0 0 0	0 0 0	0 0 0	0 0 0	0 0 0	0 0 0	0 0 0	0 0 0	0 0 0	0 0 0	0 0 0	0 0 0	0 0 0	0 0 0	0 0 0	0 0 0	1 0 1	0 0 0	0 0 0	0 0 0	1 0 1
4	893400	Wettbewerbsdelikte	männl: weibl: insg:	1 0 1	0 0 0	0 0 0	0 0 0	0 0 0	0 0 0	0 0 0	0 0 0	0 0 0	0 0 0	0 0 0	0 0 0	0 0 0	0 0 0	0 0 0	0 0 0	1 0 1	0 0 0	0 0 0	0 0 0	0 0 0	1 0 1

Schlüssel der Tat	Straftat	Sexus	TV insge- samt	Kinder						Jugendliche			Heran- w. 18 < 21	Erwachsene ab 21 Jahre									
									< 14			14 < 18		< 21			21 < 25						>= 21
				< 6	6 < 8	8 < 10	10 < 12	12 < 14		14 < 16	16 < 18				21 < 23	23 < 25		25 < 30	30 < 40	40 < 50	50 < 60	>= 60	
				5	6	7	8	9	10	11	12	13		14	15	16	17	18	19	20	21	22	23
4	893500	Wirtschaftskriminalität im Zusammenhang mit Arbeitsverhältnissen	männl: weibl: insg:	3 2 5	0 0 0	0 0 0	0 0 0	0 0 0	0 0 0	0 0 0	0 0 0	0 0 0	0 0 0	0 0 0	0 0 0	0 0 0	0 0 0	0 0 0	1 1 2	1 0 1	1 0 2	1 1 5	3 2 5
4	894000	Sexueller Missbrauch von Kindern	männl: weibl: insg:	5 0 5	0 0 0	0 0 0	0 0 0	0 0 0	0 0 0	0 0 0	0 0 0	0 0 0	0 0 0	0 0 0	0 0 0	0 0 0	0 0 0	0 0 0	2 0 2	1 0 1	2 0 2	0 0 0	5 0 5
4	895000	Menschenhandel insgesamt	männl: weibl: insg:	1 0 1	0 0 0	0 0 0	0 0 0	0 0 0	0 0 0	0 0 0	0 0 0	0 0 0	0 0 0	0 0 0	0 0 0	0 0 0	0 0 0	0 0 0	0 0 0	0 0 0	0 0 0	1 0 1	1 0 1
4	896000	Straftaten gegen Bestimmungen zum Schutze der Jugend	männl: weibl: insg:	1 0 1	0 0 0	0 0 0	0 0 0	0 0 0	0 0 0	0 0 0	0 0 0	0 0 0	0 0 0	0 0 0	0 0 0	0 0 0	0 0 0	0 0 0	0 0 0	0 0 0	0 0 0	0 0 1	1 0 1
4	897000	Computerkriminalität	männl: weibl: insg:	3 1 4	0 0 0	0 0 0	0 0 0	0 0 0	0 0 0	0 0 0	0 0 0	0 0 0	0 0 0	0 0 0	1 0 1	0 0 0	1 0 1	0 0 0	0 0 0	2 1 3	0 0 0	0 0 0	3 1 4
4	898000	Straftaten insgesamt auf dem Umwelt- und Verbraucherschutzsektor	männl: weibl: insg:	9 2 11	0 0 0	0 0 0	0 0 0	0 0 0	0 0 0	0 0 0	0 0 0	0 0 0	0 0 0	0 0 0	0 0 0	0 0 0	2 0 2	3 1 4	1 0 1	2 0 2	1 0 1	2 0 2	9 2 11
4	898100	Umweltstraftaten gemäß 29. Abschnitt des StGB	männl: weibl: insg:	5 1 6	0 0 0	0 0 0	0 0 0	0 0 0	0 0 0	0 0 0	0 0 0	0 0 0	0 0 0	0 0 0	0 0 0	0 0 0	2 0 2	0 0 0	1 0 1	1 0 1	1 0 1	1 1 2	5 1 6
4	898300	Straftaten auf dem Umwelt- und Verbraucherschutzsektor gemäß strafrechtlicher Nebengesetze	männl: weibl: insg:	4 1 5	0 0 0	0 0 0	0 0 0	0 0 0	0 0 0	0 0 0	0 0 0	0 0 0	0 0 0	0 0 0	0 0 0	0 0 0	0 0 0	3 1 4	0 0 0	1 0 1	0 0 0	0 0 0	4 1 5
4	899000	Straßenkriminalität	männl: weibl: insg:	76 14 90	0 0 0	0 0 0	1 0 1	3 0 3	4 0 4	1 4 5	7 1 8	8 5 13	9 1 10	21 6 27	4 0 4	5 3 8	9 3 12	15 1 16	17 3 20	8 1 9	2 0 2	4 0 4	55 8 63
4	899100	Straßenraub	männl: weibl: insg:	1 0 1	0 0 0	0 0 0	0 0 0	0 0 0	0 0 0	0 0 0	0 0 0	0 0 0	1 0 1	1 0 1	0 0 0	0 0 0	0 0 0	0 0 0	0 0 0	0 0 0	0 0 0	0 0 0	0 0 0
4	899200	Straßendiebstahl	männl: weibl: insg:	23 2 25	0 0 0	0 0 0	0 0 0	2 0 2	2 0 2	0 0 0	3 0 3	3 0 3	1 0 1	6 0 6	2 0 2	1 2 3	3 2 5	7 0 7	5 0 5	2 0 2	0 0 0	0 0 0	17 2 19
4	899500	Sachbeschädigung durch Graffiti insgesamt	männl: weibl: insg:	2 0 2	0 0 0	0 0 0	0 0 0	0 0 0	0 0 0	0 0 0	0 0 0	0 0 0	0 0 0	0 0 0	0 0 1	1 0 1	1 0 1	1 0 1	0 0 0	2 0 2	0 0 0	0 0 0	2 0 2
4	892500	Mord und Totschlag insgesamt	männl: weibl: insg:	6 0 6	0 0 0	0 0 0	0 0 0	0 0 0	0 0 0	0 0 0	0 0 0	1 0 1	1 0 1	2 0 2	3 0 3	0 0 0	1 0 1	1 0 1	0 0 0	2 0 2	0 0 0	0 0 0	3 0 3

Liste:

Beschreibung:

Auswertebereich:

Auswertezeitraum:

Filter:

Details:

B-020; Nullwerte=aus

TV nach Alter und Geschlecht - keine Einschränkung - Auflistung nach Delikten - nur Obergruppen - Sonstige - Tatverdächtige

Tatortgemeinde; Hierarchie=an - Weimar

Januar 2014 - Dezember 2014

keine Einschränkung

Schlüssel der Tat	Straftat	Sexus	TV insgesamt	Kinder						Jugendliche			Heranw.	< 21	Erwachsene ab 21 Jahre										
									< 14			14 < 18						21 < 25						>= 21	
				< 6	6 < 8	8 < 10	10 < 12	12 < 14		14 < 16	16 < 18				18 < 21		21 < 23	23 < 25		25 < 30	30 < 40	40 < 50	50 < 60	>= 60	
				5	6	7	8	9	10	11	12	13			14	15	16	17	18	19	20	21	22	23	24
64	-----	Straftaten insgesamt	männl: weibl: insg:	1.866 627 2.493	0 0 0	1 1 2	4 5 9	13 3 16	25 19 44	43 28 71	61 18 79	115 47 162	176 65 241	153 37 190	372 130 502	116 26 142	138 37 175	254 63 317	334 87 421	407 145 552	219 78 297	160 63 223	120 61 181	1.494 497 1.991	
4	000000	Straftaten gegen das Leben	männl: weibl: insg:	5 0 5	0 0 0	0 0 0	0 0 0	0 0 0	0 0 0	0 0 0	0 0 0	2 0 2	2 0 2	3 0 3	5 0 5	0 0 0	0 0 0	0 0 0	0 0 0	0 0 0	0 0 0	0 0 0	0 0 0	0 0 0	
4	010000	Mord § 211 StGB	männl: weibl: insg:	5 0 5	0 0 0	0 0 0	0 0 0	0 0 0	0 0 0	0 0 0	0 0 0	2 0 2	2 0 2	3 0 3	5 0 5	0 0 0	0 0 0	0 0 0	0 0 0	0 0 0	0 0 0	0 0 0	0 0 0	0 0 0	
64	011000	Mord im Zusammenhang mit Raubdelikten	männl: weibl: insg:	5 0 5	0 0 0	0 0 0	0 0 0	0 0 0	0 0 0	0 0 0	0 0 0	2 0 2	2 0 2	3 0 3	5 0 5	0 0 0	0 0 0	0 0 0	0 0 0	0 0 0	0 0 0	0 0 0	0 0 0	0 0 0	
4	100000	Straftaten gegen die sexuelle Selbstbestimmung	männl: weibl: insg:	28 1 29	0 0 0	0 0 0	0 0 0	0 0 0	1 0 1	1 0 1	3 0 3	3 0 3	6 0 6	2 0 2	9 0 9	1 0 1	1 0 1	2 0 2	1 0 1	5 0 5	6 1 7	3 0 3	2 0 2	19 1 20	
4	110000	Straftaten gegen die sexuelle Selbstbestimmung unter Gewaltanwendung oder Ausnutzen eines Abhängigkeitsverhältnisses §§ 174, 174a, 174b, 174c, 177, 178 StGB	männl: weibl: insg:	8 0 8	0 0 0	0 0 0	0 0 0	0 0 0	0 0 0	0 0 0	2 0 2	0 0 0	2 0 2	1 0 1	3 0 3	0 0 0	1 0 1	1 0 1	0 0 0	1 0 1	2 0 2	0 0 0	0 0 0	1 0 1	5 0 5
4	111000	Vergewaltigung und sexuelle Nötigung §§ 177 Abs. 2, 3 und 4, 178 StGB	männl: weibl: insg:	1 0 1	0 0 0	0 0 0	0 0 0	0 0 0	0 0 0	0 0 0	1 0 1	0 0 0	1 0 1	0 0 0	1 0 1	0 0 0	0 0 0	0 0 0	0 0 0	0 0 0	0 0 0	0 0 0	0 0 0	0 0 0	0 0 0
64	111400	Sonstige Straftaten gemäß § 177 Abs. 2 Nr. 1, Abs. 3 und 4 StGB	männl: weibl: insg:	1 0 1	0 0 0	0 0 0	0 0 0	0 0 0	0 0 0	0 0 0	1 0 1	0 0 0	1 0 1	0 0 0	1 0 1	0 0 0	0 0 0	0 0 0	0 0 0	0 0 0	0 0 0	0 0 0	0 0 0	0 0 0	0 0 0
64	112000	Sonstige sexuelle Nötigung gemäß § 177 Abs. 1 und Abs. 5 StGB	männl: weibl: insg:	7 0 7	0 0 0	0 0 0	0 0 0	0 0 0	0 0 0	0 0 0	1 0 1	0 0 0	1 0 1	1 0 1	2 0 2	0 0 0	1 0 1	1 0 1	0 0 0	1 0 1	2 0 2	0 0 0	0 0 0	1 0 1	5 0 5
4	130000	Sexueller Missbrauch §§ 176, 176a, 176b, 179, 182, 183, 183a StGB	männl: weibl: insg:	14 1 15	0 0 0	0 0 0	0 0 0	0 0 0	1 0 1	1 0 1	1 0 1	3 0 3	4 0 4	0 0 0	5 0 5	0 0 0	0 0 0	0 0 0	1 0 1	0 0 0	4 1 5	3 0 3	1 0 1	9 1 10	
4	131000	Sexueller Missbrauch von Kindern §§ 176, 176a, 176b StGB	männl: weibl: insg:	11 1 12	0 0 0	0 0 0	0 0 0	0 0 0	1 0 1	1 0 1	1 0 1	3 0 3	4 0 4	0 0 0	5 0 5	0 0 0	0 0 0	0 0 0	1 0 1	0 0 0	3 1 4	2 0 2	0 0 0	6 1 7	
64	131100	Sexuelle Handlungen gemäß § 176 Abs. 1 und 2 StGB	männl: weibl: insg:	4 0 4	0 0 0	0 0 0	0 0 0	0 0 0	0 0 0	0 0 0	0 0 0	1 0 1	1 0 1	0 0 0	1 0 1	0 0 0	0 0 0	0 0 0	0 0 0	0 0 0	2 0 2	1 0 1	0 0 0	3 0 3	
64	131300	Sexuelle Handlungen gemäß § 176 Abs. 4 Nr. 2 StGB	männl: weibl: insg:	1 0 1	0 0 0	0 0 0	0 0 0	0 0 0	1 0 1	0 0 0	0 0 0	0 0 0	0 0 0	0 0 0	1 0 1	0 0 0	0 0 0	0 0 0	0 0 0	0 0 0	0 0 0	0 0 0	0 0 0	0 0 0	0 0 0
64	131400	Einwirken auf Kinder gemäß § 176 Abs. 4 Nr. 3 und 4 StGB	männl: weibl: insg:	1 0 1	0 0 0	0 0 0	0 0 0	0 0 0	0 0 0	0 0 0	0 0 0	0 0 0	0 0 0	0 0 0	0 0 0	0 0 0	0 0 0	0 0 0	1 0 1	0 0 0	0 0 0	0 0 0	0 0 0	0 0 0	1 0 1
64	131500	Vollzug des Beischlafs mit einem Kind oder Vornahme einer ähnlichen sexuellen Handlung gemäß § 176a Abs. 2 Nr. 1 StGB	männl: weibl: insg:	1 0 1	0 0 0	0 0 0	0 0 0	0 0 0	0 0 0	0 0 0	0 0 0	0 0 0	0 0 0	0 0 0	0 0 0	0 0 0	0 0 0	0 0 0	0 0 0	0 0 0	1 0 1	0 0 0	0 0 0	0 0 0	1 0 1
64	131700	Sonstiger schwerer sexueller Missbrauch von Kindern gemäß § 176a StGB	männl: weibl: insg:	2 1 3	0 0 0	0 0 0	0 0 0	0 0 0	0 0 0	0 0 0	1 0 1	0 0 0	1 0 1	0 0 0	1 0 1	0 0 0	0 0 0	0 0 0	0 0 0	0 0 0	1 1 2	0 0 0	1 0 1	0 0 0	1 1 2

Schlüssel der Tat	Straftat	Sexus	TV insge- samt	Kinder						Jugendliche			Heran- w. 18 < 21	Erwachsene ab 21 Jahre										
									< 14			14 < 18		< 21			21 < 25						>= 21	
				< 6	6 < 8	8 < 10	10 < 12	12 < 14		14 < 16	16 < 18			18 < 21	15	21 < 23	23 < 25		25 < 30	30 < 40	40 < 50	50 < 60	>= 60	24
1	2	3	4	5	6	7	8	9	10	11	12	13	14	15	16	17	18	19	20	21	22	23	24	
4	132000	Exhibitionistische Handlungen und Erregung öffentlichen Ärgernisses §§ 183, 183a StGB	männl: weibl: insg:	3 0 3	0 0 0	0 0 0	0 0 0	0 0 0	0 0 0	0 0 0	0 0 0	0 0 0	0 0 0	0 0 0	0 0 0	0 0 0	0 0 0	0 0 0	0 0 0	1 0 1	1 0 1	1 0 1	3 0 3	
4	140000	Ausnutzen sexueller Neigung gemäß §§ 180, 180a, 181a, 184, 184a, 184b, 184c, 184d, 184e, 184f StGB	männl: weibl: insg:	7 0 7	0 0 0	0 0 0	0 0 0	0 0 0	0 0 0	0 0 0	1 0 1	0 0 0	1 0 1	1 0 1	2 0 2	1 0 1	0 0 0	1 0 1	0 0 0	4 0 4	0 0 0	0 0 0	0 0 0	5 0 5
4	143000	Verbreitung pornographischer Schriften (Erzeugnisse) gemäß §§ 184, 184a, 184b, 184c, 184d StGB	männl: weibl: insg:	7 0 7	0 0 0	0 0 0	0 0 0	0 0 0	0 0 0	0 0 0	1 0 1	0 0 0	1 0 1	1 0 1	2 0 2	1 0 1	0 0 0	1 0 1	0 0 0	4 0 4	0 0 0	0 0 0	0 0 0	5 0 5
64	143100	Verbreitung pornographischer Schriften (Erzeugnisse) an Personen unter 18 Jahren gemäß § 184 Abs. 1 Nr. 1, 2, 5 StGB	männl: weibl: insg:	2 0 2	0 0 0	0 0 0	0 0 0	0 0 0	0 0 0	0 0 0	1 0 1	0 0 0	1 0 1	1 0 1	0 0 0	0 0 0	0 0 0	0 0 0	0 0 0	1 0 1	0 0 0	0 0 0	0 0 0	1 0 1
64	143200	Verbreitung kinderpornographischer Schriften (Erzeugnisse) durch gewerbs-/bandenmäßiges Handeln gemäß § 184b Abs. 3 StGB	männl: weibl: insg:	2 0 2	0 0 0	0 0 0	0 0 0	0 0 0	0 0 0	0 0 0	0 0 0	0 0 0	0 0 0	0 0 0	0 0 0	0 0 0	0 0 0	0 0 0	0 0 0	2 0 2	0 0 0	0 0 0	0 0 0	2 0 2
64	143300	Besitz/Verschaffung von Kinderpornographie gemäß § 184b Abs. 2 und 4 StGB	männl: weibl: insg:	1 0 1	0 0 0	0 0 0	0 0 0	0 0 0	0 0 0	0 0 0	0 0 0	0 0 0	0 0 0	1 0 1	1 0 1	0 0 0	0 0 0	0 0 0	0 0 0	0 0 0	0 0 0	0 0 0	0 0 0	0 0 0
64	143400	Verbreitung von Kinderpornographie gemäß § 184b Abs. 1 StGB	männl: weibl: insg:	1 0 1	0 0 0	0 0 0	0 0 0	0 0 0	0 0 0	0 0 0	0 0 0	0 0 0	0 0 0	0 0 0	0 0 0	0 0 0	0 0 0	0 0 0	0 0 0	1 0 1	0 0 0	0 0 0	0 0 0	1 0 1
64	143700	Verbreitung von Jugendpornographie gemäß § 184c Abs. 1 StGB	männl: weibl: insg:	1 0 1	0 0 0	0 0 0	0 0 0	0 0 0	0 0 0	0 0 0	0 0 0	0 0 0	0 0 0	0 0 0	0 0 0	1 0 1	0 0 0	1 0 1	0 0 0	0 0 0	0 0 0	0 0 0	0 0 0	0 0 0
4	200000	Rohheitsdelikte und Straftaten gegen die persönliche Freiheit	männl: weibl: insg:	507 105 612	0 0 0	0 0 0	1 1 1	6 7 7	9 6 15	16 7 23	18 4 22	26 5 31	44 9 53	46 7 53	106 23 129	32 3 37	32 5 37	64 8 72	72 13 85	125 23 148	69 23 92	42 8 50	29 7 36	401 82 483
4	210000	Raub, räuberische Erpressung und räuberischer Angriff auf Kraftfahrer §§ 249-252, 255, 316a StGB	männl: weibl: insg:	21 1 22	0 0 0	0 0 0	0 0 0	0 0 0	0 0 0	0 0 0	2 0 2	2 1 3	4 1 5	5 0 5	9 1 10	2 0 2	2 0 2	4 0 4	5 0 5	3 0 3	0 0 0	0 0 0	0 0 0	12 0 12
4	217000	Sonstige Raubüberfälle auf Straßen, Wegen oder Plätzen	männl: weibl: insg:	6 1 7	0 0 0	0 0 0	0 0 0	0 0 0	0 0 0	0 0 0	1 0 1	0 1 1	1 1 2	3 0 3	4 1 5	2 0 2	0 0 0	2 0 2	0 0 0	0 0 0	0 0 0	0 0 0	0 0 0	2 0 2
4	220000	Körperverletzung §§ 223-227, 229, 231 StGB	männl: weibl: insg:	380 86 466	0 0 0	0 0 0	6 1 7	8 6 14	14 7 21	15 3 18	22 4 26	37 7 44	35 6 41	86 20 106	27 3 30	29 5 34	56 8 64	55 11 66	88 19 107	50 17 67	27 6 33	18 5 23	294 66 360	
4	221000	Körperverletzung mit Todesfolge §§ 227, 231 StGB	männl: weibl: insg:	1 0 1	0 0 0	0 0 0	0 0 0	0 0 0	0 0 0	0 0 0	0 0 0	0 0 0	0 0 0	0 0 0	0 0 0	0 0 0	0 0 0	1 0 1	0 0 0	0 0 0	0 0 0	0 0 0	0 0 0	1 0 1
4	222000	Gefährliche und schwere Körperverletzung §§ 224, 226, 231 StGB	männl: weibl: insg:	125 26 151	0 0 0	0 0 0	3 3 3	3 3 6	6 3 9	6 3 9	19 2 21	25 5 30	20 1 21	51 9 60	14 2 16	13 1 14	27 3 30	14 3 17	13 2 15	14 6 20	2 1 3	4 1 6	74 17 91	
4	222000	Gefährliche und schwere Körperverletzung, Verstümmelung weiblicher Genitalien §§ 224, 226, 231 StGB	männl: weibl: insg:	125 26 151	0 0 0	0 0 0	3 3 3	3 3 6	6 3 9	6 3 9	19 2 21	25 5 30	20 1 21	51 9 60	14 2 16	13 1 14	27 3 30	14 3 17	13 2 15	14 6 20	2 1 3	4 1 6	74 17 91	
4	222100	Gefährliche und schwere Körperverletzung auf Straßen, Wegen oder Plätzen	männl: weibl: insg:	80 11 91	0 0 0	0 0 0	0 1 4	3 1 4	3 1 4	3 3 6	18 3 21	21 0 24	14 3 17	38 4 42	9 2 11	10 1 11	19 3 22	9 1 10	6 1 7	6 1 7	0 0 0	2 1 3	42 7 49	

Schlüssel der Tat	Straftat	Sexus	TV insge- samt	Kinder							Jugendliche			Heran- w. 18 < 21	Erwachsene ab 21 Jahre										
									< 14			14 < 18	< 21				21 < 25						>= 21		
				< 6	6 < 8	8 < 10	10 < 12	12 < 14		14 < 16	16 < 18				21 < 23	23 < 25		25 < 30	30 < 40	40 < 50	50 < 60	>= 60			
				5	6	7	8	9	10	11	12	13	14		15	16	17	18	19	20	21	22	23	24	
4	223000	Misshandlung von Schutzbefohlenen § 225 StGB	männl: weibl: insg:	4 5 9	0 0 0	0 0 0	0 0 0	0 0 0	0 0 0	0 0 0	0 0 0	0 0 0	0 0 0	0 0 0	0 0 0	0 0 0	0 0 0	2 2 4	1 3 4	1 0 1	0 0 0	0 0 0	0 0 0	4 5 9	
64	223100	Misshandlung von Kindern	männl: weibl: insg:	4 5 9	0 0 0	0 0 0	0 0 0	0 0 0	0 0 0	0 0 0	0 0 0	0 0 0	0 0 0	0 0 0	0 0 0	0 0 0	0 0 0	2 2 4	1 3 4	1 0 1	0 0 0	0 0 0	0 0 0	4 5 9	
64	224000	Vorsätzliche einfache Körperverletzung gemäß § 223 StGB	männl: weibl: insg:	268 50 318	0 0 0	0 0 0	0 0 4	3 1 9	5 4 13	8 5 12	11 1 10	8 2 22	19 3 23	18 5 58	45 13 17	16 4 24	20 5 41	36 7 50	43 11 84	7 7 43	36 4 27	23 4 27	12 3 15	223 37 260	
64	225000	Fahrlässige Körperverletzung gemäß § 229 StGB	männl: weibl: insg:	10 9 19	0 0 0	0 0 0	0 0 0	0 0 0	0 0 0	0 0 0	2 0 2	0 1 1	0 1 3	2 1 1	3 0 4	0 0 0	0 0 0	0 0 0	0 0 0	3 3 6	0 4 4	0 1 3	2 1 3	2 0 2	7 8 15
4	230000	Straftaten gegen die persönliche Freiheit gemäß §§ 232-233a, 234, 235, 236, 237, 238-239b, 240, 241, 316c StGB davon	männl: weibl: insg:	136 23 159	0 0 0	0 0 0	1 0 1	0 0 0	1 0 2	2 1 3	4 1 5	3 0 3	7 1 8	8 2 10	17 4 21	4 0 4	7 1 8	11 1 12	20 2 22	40 5 45	22 7 29	15 2 17	11 2 13	119 19 138	
4	231000	Menschenraub, Entziehung Minderjähriger, Kinderhandel §§ 234, 235, 236 StGB	männl: weibl: insg:	1 1 2	0 0 0	0 0 0	0 0 0	0 0 0	0 0 0	0 0 0	0 0 0	0 0 0	0 0 0	0 0 0	0 0 0	1 0 1	1 0 1	0 0 0	0 0 0	0 1 1	0 0 0	0 0 0	0 0 0	0 0 0	1 1 2
64	231200	Entziehung Minderjähriger gemäß § 235 StGB	männl: weibl: insg:	1 1 2	0 0 0	0 0 0	0 0 0	0 0 0	0 0 0	0 0 0	0 0 0	0 0 0	0 0 0	0 0 0	0 0 0	1 0 1	1 0 1	0 0 0	0 0 0	0 1 1	0 0 0	0 0 0	0 0 0	0 0 0	1 1 2
4	232000	Zwangsheirat, Nachstellung (Stalking), Freiheitsberaubung, Nötigung, Bedrohung §§ 237, 238, 239, 240, 241 StGB davon:	männl: weibl: insg:	135 22 157	0 0 0	0 0 0	1 0 1	0 0 0	1 1 2	2 1 3	4 1 5	3 0 3	7 1 8	8 2 10	17 4 21	4 0 4	6 1 7	10 1 11	20 2 22	40 4 44	22 7 29	15 2 17	11 2 13	118 18 136	
64	232100	Freiheitsberaubung gemäß § 239 StGB	männl: weibl: insg:	3 0 3	0 0 0	0 0 0	0 0 0	0 0 0	0 0 0	0 0 0	0 0 0	0 0 0	0 0 0	3 0 3	3 0 0	0 0 0	0 0 0	0 0 0	0 0 0	0 0 0	0 0 0	0 0 0	0 0 0	0 0 0	0 0 0
4	232200	Nötigung § 240 StGB	männl: weibl: insg:	36 5 41	0 0 0	0 0 0	0 0 0	1 0 1	1 0 1	0 0 0	0 0 0	0 0 0	1 2 3	2 0 3	2 2 4	2 1 2	3 1 4	6 1 6	8 1 9	7 1 8	5 0 5	5 0 5	34 3 37		
64	232300	Bedrohung gemäß § 241 StGB	männl: weibl: insg:	70 7 77	0 0 0	0 0 0	0 0 0	0 1 1	0 1 1	0 0 0	2 0 2	2 0 2	4 0 4	3 0 3	7 1 8	2 0 2	3 0 3	5 0 5	11 1 12	25 2 27	10 2 12	8 1 9	4 0 4	63 6 69	
4	232400	Nachstellung (Stalking) gemäß § 238 StGB	männl: weibl: insg:	31 11 42	0 0 0	0 0 0	1 0 1	0 0 0	0 0 1	1 0 1	2 1 3	1 0 1	3 1 4	2 0 2	6 1 7	0 0 0	2 0 2	2 0 2	4 1 5	9 1 10	6 5 11	2 1 3	2 2 4	25 10 35	
4	3***00	Diebstahl ohne erschwerende Umstände §§ 242, 247, 248a-c StGB	männl: weibl: insg:	293 122 415	0 0 0	1 1 2	2 4 6	2 1 3	5 2 7	10 8 18	19 6 25	20 6 26	39 12 51	19 3 22	68 23 91	13 1 14	15 6 21	28 7 35	51 20 71	57 22 79	22 12 34	33 15 48	34 23 57	225 99 324	
4	3**100	Diebstahl ohne erschwerende Umstände von Kraftwagen einschl. unbefugter Ingebrauchnahme	männl: weibl: insg:	8 0 8	0 0 0	0 0 0	0 0 0	0 0 0	0 0 0	0 0 0	1 0 1	1 0 1	2 0 2	1 0 1	3 0 3	0 0 0	0 0 0	0 0 0	3 0 3	2 0 2	0 0 0	0 0 0	0 0 0	5 0 5	
4	3**200	Diebstahl ohne erschwerende Umstände von Mopeds und Kraftfahrzeugen einschl. unbefugter Ingebrauchnahme	männl: weibl: insg:	2 0 2	0 0 0	0 0 0	0 0 0	0 0 0	0 0 0	0 0 0	0 0 0	1 0 1	1 0 1	1 0 1	2 0 2	0 0 0	0 0 0	0 0 0	0 0 0	0 0 0	0 0 0	0 0 0	0 0 0	0 0 0	
4	3**300	Diebstahl ohne erschwerende Umstände von Fahrrädern einschl. unbefugter Ingebrauchnahme	männl: weibl: insg:	23 0 23	0 0 0	0 0 0	0 0 0	1 0 1	1 0 1	4 0 4	3 0 3	7 0 7	2 0 2	10 0 10	2 0 2	2 0 2	4 0 4	4 0 4	2 0 2	3 0 3	0 0 0	0 0 0	0 0 0	13 0 13	

Schlüssel der Tat	Straftat	Sexus	TV insge- samt	Kinder						Jugendliche			Heran- w. 18 < 21	Erwachsene ab 21 Jahre										
									< 14			14 < 18					21 < 25						>= 21	
				< 6	6 < 8	8 < 10	10 < 12	12 < 14		14 < 16	16 < 18			21 < 23	23 < 25	25 < 30		30 < 40	40 < 50	50 < 60	>= 60			
																						15		16
1	2	3	4	5	6	7	8	9	10	11	12	13	14	15	16	17	18	19	20	21	22	23	24	
4	3**500	Diebstahl ohne erschwerende Umstände von unbaren Zahlungsmitteln	männl: weibl: insg:	4 1 5	0 0 0	0 0 0	0 0 0	0 0 0	0 0 0	0 0 0	0 0 0	0 0 0	0 0 0	0 0 0	0 0 0	0 0 0	0 0 0	4 1 4	0 0 0	0 0 0	0 0 0	0 0 0	4 1 5	
4	300000	Sonstiger einfacher Diebstahl §§ 242, 247, 248a-c StGB	männl: weibl: insg:	67 28 95	0 0 0	0 0 0	1 2 2	0 1 1	1 4 5	1 0 5	4 1 5	9 1 10	6 0 6	16 5 21	2 0 2	8 2 10	10 2 12	14 7 21	13 3 16	2 2 4	9 7 16	3 2 4	3 7 5	51 23 74
4	300100	Einfacher Diebstahl von Kraftwagen einschl. unbefugter Ingebrauchnahme	männl: weibl: insg:	8 0 8	0 0 0	0 0 0	0 0 0	0 0 0	0 0 0	1 0 1	1 0 2	2 0 1	1 0 1	3 0 3	0 0 0	0 0 0	0 0 0	3 0 3	2 0 2	0 0 0	0 0 0	0 0 0	0 0 0	5 0 5
4	300200	Einfacher Diebstahl von Mopeds und Krafträdern einschl. unbefugter Ingebrauchnahme	männl: weibl: insg:	2 0 2	0 0 0	0 0 0	0 0 0	0 0 0	0 0 0	0 0 0	1 0 1	1 0 1	1 0 1	2 0 2	0 0 0	0 0 0	0 0 0	0 0 0	0 0 0	0 0 0	0 0 0	0 0 0	0 0 0	0 0 0
4	300300	Einfacher Diebstahl von Fahrrädern einschl. unbefugter Ingebrauchnahme	männl: weibl: insg:	23 0 23	0 0 0	0 0 0	0 0 0	1 0 1	1 0 1	4 0 4	3 0 3	7 0 7	2 0 2	10 0 10	2 0 2	2 0 2	4 0 4	4 0 4	2 0 2	3 0 3	0 0 0	0 0 0	0 0 0	13 0 13
4	310*00	Diebstahl ohne erschwerende Umstände in/aus Dienst-, Büro-, Fabrikations-, Werkstatt- und Lagerräumen	männl: weibl: insg:	1 0 1	0 0 0	0 0 0	0 0 0	0 0 0	0 0 0	0 0 0	0 0 0	0 0 0	0 0 0	0 0 0	0 0 0	1 0 1	1 0 1	0 0 0	0 0 0	0 0 0	0 0 0	0 0 0	0 0 0	1 0 1
4	315*00	Diebstahl ohne erschwerende Umstände in/aus Gaststätten, Kantinen, Hotels und Pensionen	männl: weibl: insg:	9 3 12	0 0 0	0 0 0	0 0 0	0 0 0	0 0 0	0 0 0	3 0 3	3 0 3	0 0 0	3 0 3	0 0 0	0 0 0	0 0 0	1 0 1	5 0 5	0 1 1	0 2 2	0 0 0	0 3 3	6 9 15
4	325*00	Diebstahl ohne erschwerende Umstände in/aus Kiosken, Warenhäusern, Verkaufsräumen, Selbstbedienungsläden, Schaufenstern, Schaukästen und Vitrinen	männl: weibl: insg:	170 88 258	0 1 0	1 5 2	2 5 7	1 0 1	3 2 5	7 8 15	9 5 14	8 3 11	17 8 25	6 2 8	30 18 48	11 5 16	5 6 11	16 6 22	20 12 32	35 15 50	15 9 24	23 7 30	31 21 52	140 70 210
4	326*00	Ladendiebstahl ohne erschwerende Umstände	männl: weibl: insg:	168 86 254	0 0 0	1 0 1	2 5 7	1 0 1	3 2 5	7 7 14	9 5 14	7 3 10	16 8 24	6 1 7	29 16 45	11 1 12	5 5 10	16 6 22	20 12 32	35 15 50	15 9 24	22 7 29	31 21 52	139 70 209
4	335*00	Diebstahl ohne erschwerende Umstände in/aus Wohnungen	männl: weibl: insg:	24 9 33	0 0 0	0 0 0	0 0 0	1 1 2	1 1 2	1 1 4	3 2 4	2 3 8	5 1 4	3 1 4	9 5 14	1 1 2	1 0 3	2 1 3	6 1 7	5 2 7	0 0 0	1 0 1	1 0 1	15 4 19
4	340*00	Diebstahl ohne erschwerende Umstände in/aus Boden-/Kellerräumen, Waschküchen	männl: weibl: insg:	4 0 4	0 0 0	0 0 0	0 0 0	0 0 0	0 0 0	0 0 0	0 0 0	0 0 0	0 0 0	0 0 0	0 0 0	1 0 1	1 0 2	2 0 2	0 0 0	1 0 1	0 0 0	0 0 0	0 0 0	4 0 4
4	350*00	Diebstahl ohne erschwerende Umstände an/aus Kraftfahrzeugen	männl: weibl: insg:	12 1 13	0 0 0	0 0 0	0 0 0	0 0 0	0 0 0	1 0 1	1 0 1	2 0 2	1 0 1	3 0 3	0 0 0	0 0 0	1 0 1	1 0 1	6 0 6	1 1 2	1 0 1	0 0 0	0 0 0	9 1 10
4	4****00	Diebstahl unter erschwerenden Umständen §§ 243-244a StGB	männl: weibl: insg:	57 6 63	0 0 0	0 0 0	0 0 3	2 1 3	0 1 3	2 1 3	0 0 8	7 1 8	7 1 8	5 2 7	14 4 18	0 0 6	6 0 6	11 1 12	17 1 18	4 0 4	3 0 3	2 0 2	43 2 45	
4	4**200	Diebstahl unter erschwerenden Umständen von Mopeds und Krafträdern	männl: weibl: insg:	2 0 2	0 0 0	0 0 0	0 0 0	0 0 0	0 0 0	0 0 0	0 0 1	1 0 1	1 0 1	1 0 1	2 0 2	0 0 0	0 0 0	0 0 0	0 0 0	0 0 0	0 0 0	0 0 0	0 0 0	0 0 0
4	4**300	Diebstahl unter erschwerenden Umständen von Fahrrädern	männl: weibl: insg:	18 1 19	0 0 0	0 0 0	0 0 3	2 1 3	0 0 3	2 1 3	0 0 1	1 0 1	1 0 1	1 0 1	4 1 5	0 0 1	1 0 1	1 0 1	5 0 5	6 0 6	1 0 1	1 0 1	0 0 0	14 0 14
4	4**500	Diebstahl unter erschwerenden Umständen von unbaren Zahlungsmitteln	männl: weibl: insg:	1 0 1	0 0 0	0 0 0	0 0 0	0 0 0	0 0 0	0 0 0	0 0 0	0 0 0	0 0 0	0 0 0	0 0 0	0 0 0	0 0 0	1 0 1	0 0 0	0 0 0	0 0 0	0 0 0	0 0 0	1 0 1

Schlüssel der Tat	Straftat	Sexus	TV insgesamt	Kinder						Jugendliche			Heranw.	Erwachsene ab 21 Jahre											
									< 14			14 < 18		< 21			21 < 25						>= 21		
				< 6	6 < 8	8 < 10	10 < 12	12 < 14		14 < 16	16 < 18				18 < 21	21 < 23		23 < 25	25 < 30	30 < 40	40 < 50	50 < 60		>= 60	
																									5
1	2	3	4	5	6	7	8	9	10	11	12	13	14	15	16	17	18	19	20	21	22	23	24		
4	400000	Sonstiger schwerer Diebstahl §§ 243 - 244a StGB	männl: weibl: insg:	9 3 12	0 0 0	0 0 0	0 0 0	0 0 0	0 0 0	0 0 0	0 1 4	3 1 4	3 1 4	0 1 1	3 2 5	0 0 0	0 0 0	0 0 0	1 0 1	3 1 4	2 0 2	0 0 0	0 0 0	0 0 0	6 1 7
4	400200	Schwerer Diebstahl von Mopeds und Krafträdern	männl: weibl: insg:	2 0 2	0 0 0	0 0 0	0 0 0	0 0 0	0 0 0	0 0 0	1 0 1	1 0 1	1 0 1	1 0 1	2 0 2	0 0 0	0 0 0	0 0 0	0 0 0	0 0 0	0 0 0	0 0 0	0 0 0	0 0 0	0 0 0
4	400300	Schwerer Diebstahl von Fahrrädern	männl: weibl: insg:	15 1 16	0 0 0	0 0 0	2 1 3	0 0 0	2 1 3	0 0 0	1 0 1	1 0 1	1 0 1	1 0 1	4 1 5	0 0 0	1 0 1	1 0 1	5 0 5	4 0 4	0 0 0	1 0 1	0 0 0	0 0 0	11 0 11
4	410*00	Diebstahl unter erschwerenden Umständen in/aus Dienst-, Büro-, Fabrikations-, Werkstatt- und Lagerräumen	männl: weibl: insg:	11 0 11	0 0 0	0 0 0	0 0 0	0 0 0	0 0 0	0 0 0	0 0 0	0 0 0	0 0 0	0 0 0	0 0 2	2 0 2	2 0 2	2 0 2	1 0 1	5 0 5	0 0 0	2 0 2	1 0 1	11 0 11	
4	410000	Schwerer Diebstahl in/aus Dienst-, Büro-, Fabrikations-, Werkstatt- und Lagerräumen	männl: weibl: insg:	11 0 11	0 0 0	0 0 0	0 0 0	0 0 0	0 0 0	0 0 0	0 0 0	1 0 1	1 0 1	1 0 1	2 0 2	0 0 2	2 0 2	2 0 2	1 0 1	5 0 5	0 0 0	2 0 2	1 0 1	11 0 11	
4	425*00	Schwerer Diebstahl in/aus Kiosken, Warenhäusern, Verkaufsräumen, Selbstbedienungsläden, Schaufenstern, Schaukästen und Vitrinen	männl: weibl: insg:	8 0 8	0 0 0	0 0 0	0 0 0	0 0 0	0 0 0	0 0 0	1 0 1	1 0 1	1 0 1	1 0 1	2 0 2	0 0 0	2 0 2	2 0 2	2 0 2	2 0 2	0 0 0	0 0 0	0 0 0	0 0 0	6 0 6
4	425000	Besonders schwerer Fall des Diebstahls in/aus Kiosken, Warenhäusern, Verkaufsräumen, Selbstbedienungsläden	männl: weibl: insg:	8 0 8	0 0 0	0 0 0	0 0 0	0 0 0	0 0 0	0 0 0	1 0 1	1 0 1	1 0 1	1 0 1	2 0 2	0 0 0	2 0 2	2 0 2	2 0 2	2 0 2	0 0 0	0 0 0	0 0 0	0 0 0	6 0 6
4	435*00	Wohnungseinbruchdiebstahl § 244 Abs. 1 Nr. 3 StGB	männl: weibl: insg:	6 1 7	0 0 0	0 0 0	0 0 0	0 0 0	0 0 0	0 0 0	1 0 1	1 0 1	0 0 0	1 0 1	1 0 1	0 0 0	1 0 1	1 0 1	2 1 3	2 0 2	0 0 0	0 0 0	0 0 0	5 1 6	
4	436*00	Tageswohnungseinbruch	männl: weibl: insg:	3 1 4	0 0 0	0 0 0	0 0 0	0 0 0	0 0 0	0 0 0	1 0 1	1 0 1	0 0 0	1 0 1	1 0 1	0 0 0	0 0 0	0 0 0	1 1 2	1 0 1	0 0 0	0 0 0	0 0 0	2 1 3	
4	440*00	Besonders schwerer Fall des Diebstahls in/aus Boden-, Kellerräumen, Waschküchen	männl: weibl: insg:	4 1 5	0 0 0	0 0 0	0 0 0	0 0 0	0 0 0	0 0 0	0 0 0	0 0 0	0 0 0	0 1 1	0 1 0	0 0 0	0 0 0	0 0 0	1 0 1	2 0 2	1 0 1	0 0 0	0 0 0	4 0 4	
4	440000	Besonders schwerer Fall des Diebstahls in/aus Boden-, Kellerräumen, Waschküchen	männl: weibl: insg:	1 1 2	0 0 0	0 0 0	0 0 0	0 0 0	0 0 0	0 0 0	0 0 0	0 0 0	0 0 0	0 1 1	0 0 0	0 0 0	0 0 0	0 0 0	1 0 1	0 0 0	0 0 0	0 0 0	0 0 0	1 0 1	
4	440300	Bes. schw. Fall des Diebstahls in/aus Boden-, Kellerräumen, Waschküchen von Fahrrädern	männl: weibl: insg:	3 0 3	0 0 0	0 0 0	0 0 0	0 0 0	0 0 0	0 0 0	0 0 0	0 0 0	0 0 0	0 0 0	0 0 0	0 0 0	0 0 0	0 0 0	0 0 0	2 0 2	1 0 1	0 0 0	0 0 0	3 0 3	
4	450*00	Besonders schwerer Fall des Diebstahls an/aus Kraftfahrzeugen	männl: weibl: insg:	6 0 6	0 0 0	0 0 0	0 0 0	0 0 0	0 0 0	0 0 0	0 0 0	0 0 0	0 0 0	2 0 2	2 0 2	0 0 0	0 0 0	0 0 0	1 0 1	1 0 1	1 0 1	0 0 0	1 0 1	4 0 4	
4	450000	Besonders schwerer Fall des Diebstahls an/aus Kraftfahrzeugen von sonstigem Gut	männl: weibl: insg:	6 0 6	0 0 0	0 0 0	0 0 0	0 0 0	0 0 0	0 0 0	0 0 0	0 0 0	0 0 0	2 0 2	2 0 2	0 0 0	0 0 0	0 0 0	1 0 1	1 0 1	1 0 1	0 0 0	1 0 1	4 0 4	
4	450500	Besonders schwerer Fall des Diebstahls aus Kraftfahrzeugen von unbaren Zahlungsmitteln	männl: weibl: insg:	1 0 1	0 0 0	0 0 0	0 0 0	0 0 0	0 0 0	0 0 0	0 0 0	0 0 0	0 0 0	0 0 0	0 0 0	0 0 0	0 0 0	0 0 0	1 0 1	0 0 0	0 0 0	0 0 0	0 0 0	1 0 1	
4	****00	Diebstahl insgesamt	männl: weibl: insg:	336 126 462	0 0 0	1 1 2	2 4 6	3 2 5	5 2 7	11 9 20	19 6 25	26 6 32	45 12 57	23 5 28	79 26 105	13 1 14	18 6 24	31 7 38	58 20 78	70 23 93	26 12 38	36 15 51	36 23 59	257 100 357	

Schlüssel der Tat	Straftat	Sexus	TV insgesamt	Kinder						Jugendliche			Heranw.	Erwachsene ab 21 Jahre										
									< 14			14 < 18		< 21			21 < 25						>= 21	
				< 6	6 < 8	8 < 10	10 < 12	12 < 14		14 < 16	16 < 18				18 < 21	21 < 23		23 < 25	25 < 30	30 < 40	40 < 50	50 < 60		>= 60
									5			6		7			8						9	
1	2	3	4	5	6	7	8	9	10	11	12	13	14	15	16	17	18	19	20	21	22	23	24	
4	***100	Diebstahl insgesamt von Kraftwagen einschl. unbefugter Ingebrauchnahme	männl.: weibl.: insg.	8 0 8	0 0 0	0 0 0	0 0 0	0 0 0	0 0 0	1 0 1	1 0 1	2 0 2	1 0 1	3 0 3	0 0 0	0 0 0	0 0 0	3 0 3	2 0 2	0 0 0	0 0 0	0 0 0	0 0 0	5 0 5
4	***200	Diebstahl insgesamt von mopeds und Krafträdern einschl. unbefugter Ingebrauchnahme	männl.: weibl.: insg.	4 0 4	0 0 0	0 0 0	0 0 0	0 0 0	0 0 0	0 0 0	2 0 2	2 0 2	2 0 2	2 0 2	4 0 4	0 0 0	0 0 0	0 0 0	0 0 0	0 0 0	0 0 0	0 0 0	0 0 0	0 0 0
4	***300	Diebstahl insgesamt von Fahrrädern einschl. unbefugter Ingebrauchnahme	männl.: weibl.: insg.	41 1 42	0 0 0	0 0 0	2 1 3	1 0 1	3 1 4	4 0 4	4 0 4	8 0 8	3 0 3	14 1 15	2 0 2	3 0 3	5 0 5	9 0 9	8 0 8	4 0 4	1 0 1	0 0 0	0 0 0	27 0 27
4	***500	Diebstahl insgesamt von unbaren Zahlungsmitteln	männl.: weibl.: insg.	5 1 6	0 0 0	0 0 0	0 0 0	0 0 0	0 0 0	0 0 0	0 0 0	0 0 0	0 0 0	0 0 0	0 0 0	0 0 0	0 0 0	0 0 0	5 1 6	0 1 1	0 0 0	0 0 0	0 0 0	5 1 6
4	*00081	Diebstahl insgesamt in/aus Wochenend- und Gartenhaus	männl.: weibl.: insg.	3 0 3	0 0 0	0 0 0	0 0 0	0 0 0	0 0 0	0 0 0	0 0 0	0 0 0	0 0 0	0 0 0	0 0 0	0 0 0	0 0 0	0 0 0	1 0 1	2 0 2	0 0 0	0 0 0	0 0 0	3 0 3
4	*00096	Diebstahl insgesamt von Buntmetall	männl.: weibl.: insg.	1 0 1	0 0 0	0 0 0	0 0 0	0 0 0	0 0 0	0 0 0	0 0 0	0 0 0	0 0 0	0 0 0	0 0 0	0 0 0	0 0 0	0 0 0	0 0 0	1 0 1	0 0 0	0 0 0	0 0 0	1 0 1
4	*10*00	Diebstahl insgesamt in/aus Dienst-, Büro-, Fabrikations-, Werkstatt- und Lagerräumen	männl.: weibl.: insg.	12 0 12	0 0 0	0 0 0	0 0 0	0 0 0	0 0 0	0 0 0	0 0 0	0 0 0	0 0 0	0 0 0	0 0 0	0 0 0	3 0 3	3 0 3	1 0 1	5 0 5	0 0 0	2 0 2	1 0 1	12 0 12
4	*15*00	Diebstahl insgesamt in/aus Gaststätten, Kantinen, Hotels und Pensionen	männl.: weibl.: insg.	9 3 12	0 0 0	0 0 0	0 0 0	0 0 0	0 0 0	0 0 0	0 0 0	3 0 3	3 0 3	0 0 0	3 0 3	0 0 0	0 0 0	0 0 0	1 0 1	5 0 5	0 1 1	0 2 2	0 3 3	6 3 9
4	*25*00	Diebstahl gesamt in/aus Kiosken, Warenhäusern, Verkaufsräumen, Selbstbedienungsläden, Schaufenstern, Schaukästen und Vitrinen	männl.: weibl.: insg.	175 88 263	0 0 0	1 1 2	2 5 7	1 2 3	3 2 5	7 8 15	9 5 14	9 3 12	18 8 26	6 2 8	31 18 49	11 5 16	6 6 12	17 12 29	22 15 37	36 15 51	15 9 24	23 7 30	31 21 52	144 70 214
4	*26*00	Diebstahl insgesamt Ladendiebstahl	männl.: weibl.: insg.	168 86 254	0 0 0	1 0 1	2 5 7	1 2 3	3 2 5	7 7 14	9 5 14	7 3 10	16 8 24	6 1 7	29 16 45	11 5 16	5 6 11	16 6 22	20 15 35	35 15 50	15 9 24	22 7 29	31 21 52	139 70 209
4	*35*00	Diebstahl insgesamt in/aus Wohnungen	männl.: weibl.: insg.	28 9 37	0 0 0	0 0 0	0 0 0	1 1 2	1 1 2	3 1 4	3 2 5	6 3 9	3 1 4	10 5 15	1 1 2	1 0 1	2 1 3	7 1 8	7 2 9	0 0 0	1 0 1	1 0 1	1 0 1	18 4 22
4	*40*00	Diebstahl insgesamt in/aus Boden-, Kellerräumen und Waschküchen	männl.: weibl.: insg.	8 1 9	0 0 0	0 0 0	0 0 0	0 0 0	0 0 0	0 0 0	0 0 0	0 0 0	0 0 0	0 1 1	0 1 1	0 0 0	1 0 1	1 0 1	3 0 3	2 0 2	2 0 2	0 0 0	0 0 0	8 0 8
4	*50*00	Diebstahl insgesamt an/aus Kraftfahrzeugen	männl.: weibl.: insg.	18 1 19	0 0 0	0 0 0	0 0 0	0 0 0	0 0 0	1 0 1	1 0 1	2 0 2	3 0 3	5 0 5	0 0 0	1 0 1	1 0 1	7 0 7	2 1 3	2 0 2	0 0 0	1 0 1	1 0 1	13 1 14
4	*90*00	Diebstahl insgesamt Taschendiebstahl	männl.: weibl.: insg.	1 0 1	0 0 0	0 0 0	0 0 0	0 0 0	0 0 0	0 0 0	0 0 0	0 0 0	0 0 0	0 0 0	0 0 0	0 0 0	0 0 0	0 0 0	0 0 0	1 0 1	0 0 0	0 0 0	0 0 0	1 0 1
4	500000	Vermögens- und Fälschungsdelikte	männl.: weibl.: insg.	519 276 795	0 0 0	0 0 0	0 1 1	0 0 0	3 0 3	3 1 4	18 3 21	38 25 63	56 28 84	34 20 54	93 49 142	23 14 37	42 26 68	65 40 105	99 39 138	109 70 179	59 30 89	58 23 81	36 25 61	426 227 653
4	510000	Betrug §§ 263, 263a, 264, 264a, 265, 265a, 265b StGB	männl.: weibl.: insg.	424 241 665	0 0 0	0 0 0	0 1 1	0 0 0	2 1 3	2 1 3	16 3 19	35 24 59	51 27 78	34 18 52	87 46 133	20 9 29	31 23 54	51 32 83	87 32 119	85 60 145	47 29 76	40 20 60	27 22 49	337 195 532

Schlüssel der Tat	Straftat	Sexus	TV insgesamt	Kinder						Jugendliche			Heranw.	Erwachsene ab 21 Jahre										
									< 14			14 < 18		< 21			21 < 25						>= 21	
				< 6	6 < 8	8 < 10	10 < 12	12 < 14		14 < 16	16 < 18				18 < 21	21 < 23		23 < 25	25 < 30	30 < 40	40 < 50	50 < 60		>= 60
				1	2	3	4	5	6	7	8	9		10	11	12	13	14	15	16	17	18	19	20
4	511000	Waren- und Warenkreditbetrug	männl: 84 weibl: 43 insg: 127	0	0	0	0	0	0	0	1	0	1	5	6	2	4	6	22	25	8	11	6	78
64	511100	Betrügerisches Erlangen von Kfz	männl: 1 weibl: 0 insg: 1	0	0	0	0	0	0	0	0	0	0	0	0	0	0	0	0	0	0	1	0	1
4	511200	Sonstiger Warenkreditbetrug	männl: 49 weibl: 28 insg: 77	0	0	0	0	0	0	0	0	0	0	3	3	0	3	3	14	12	7	6	4	46
64	511300	Warenbetrug	männl: 36 weibl: 15 insg: 51	0	0	0	0	0	0	0	1	0	1	2	3	2	1	3	9	14	1	4	2	33
4	513000	Beteiligungs- und Kapitalanlagebetrug	männl: 1 weibl: 0 insg: 1	0	0	0	0	0	0	0	0	0	0	0	0	0	0	0	0	0	1	0	0	1
64	513200	Anlagebetrug gemäß § 263 StGB	männl: 1 weibl: 0 insg: 1	0	0	0	0	0	0	0	0	0	0	0	0	0	0	0	0	0	1	0	0	1
4	514000	Geldkreditbetrug	männl: 3 weibl: 1 insg: 4	0	0	0	0	0	0	0	0	0	0	0	0	0	0	0	0	1	2	0	0	3
64	514200	Subventionsbetrug gemäß § 264 StGB	männl: 1 weibl: 1 insg: 2	0	0	0	0	0	0	0	0	0	0	0	0	0	0	0	0	1	0	0	0	1
64	514300	Kreditbetrug gemäß § 263 StGB	männl: 2 weibl: 0 insg: 2	0	0	0	0	0	0	0	0	0	0	0	0	0	0	0	0	1	1	0	0	2
4	515000	Erschleichen von Leistungen § 265a StGB	männl: 160 weibl: 108 insg: 268	0	0	0	0	2	2	14	9	23	20	45	10	14	24	36	22	12	13	8	115	
4	516000	Betrug mittels rechtswidrig erlangter unbarer Zahlungsmittel	männl: 16 weibl: 5 insg: 21	0	0	0	0	0	0	0	0	0	0	0	1	2	3	7	2	3	1	0	16	
64	516200	Betrug mittels rechtswidrig erlangter Debitkarten ohne PIN (Lastschriftverfahren)	männl: 5 weibl: 2 insg: 7	0	0	0	0	0	0	0	0	0	0	0	1	1	2	3	0	0	0	0	5	
64	516300	Betrug mittels rechtswidrig erlangter Debitkarten mit PIN	männl: 2 weibl: 2 insg: 4	0	0	0	0	0	0	0	0	0	0	0	0	0	1	1	0	1	0	0	2	
64	516400	Betrug mittels rechtswidrig erlangter Kreditkarten	männl: 3 weibl: 0 insg: 3	0	0	0	0	0	0	0	0	0	0	0	0	0	0	2	1	0	0	0	3	
64	516500	Betrug mittels rechtswidrig erlangter Daten von Zahlungskarten	männl: 5 weibl: 1 insg: 6	0	0	0	0	0	0	0	0	0	0	0	0	1	1	1	1	1	1	1	0	5
64	516900	Betrug mittels rechtswidrig erlangter sonstiger unbarer Zahlungsmittel	männl: 2 weibl: 1 insg: 3	0	0	0	0	0	0	0	0	0	0	0	0	0	0	1	0	1	0	0	2	

Schlüssel der Tat	Straftat	Sexus	TV insgesamt	Kinder						Jugendliche			Heranw.	< 21	Erwachsene ab 21 Jahre								
									< 14			14 < 18						21 < 25					>= 21
				< 6	6 < 8	8 < 10	10 < 12	12 < 14		14 < 16	16 < 18				18 < 21	21 < 23	23 < 25		25 < 30	30 < 40	40 < 50	50 < 60	
1	2	3	4	5	6	7	8	9	10	11	12	13	14	15	16	17	18	19	20	21	22	23	24
4	517000	Sonstiger Betrug	männl: 175 weibl: 92 insg: 267	0	0	0	0	0	0	1	26	27	10	37	7	13	20	26	41	22	15	14	138
64	517100	Leistungsbetrug	männl: 1 weibl: 1 insg: 2	0	0	0	0	0	0	0	0	0	0	0	0	0	0	0	0	0	0	1	1
64	517200	Leistungskreditbetrug	männl: 9 weibl: 2 insg: 11	0	0	0	0	0	0	0	0	0	0	0	0	0	1	6	1	0	0	1	9
4	517400	Betrug z.N.v. Versicherungen und Versicherungsmisbrauch §§ 263, 265 StGB	männl: 1 weibl: 0 insg: 1	0	0	0	0	0	0	0	0	0	0	0	0	0	0	0	0	0	0	0	1
64	517500	Computerbetrug (soweit nicht unter den Schlüsseln 5163 bzw. 5179 zu erfassen) gemäß § 263a StGB	männl: 6 weibl: 0 insg: 6	0	0	0	0	0	0	0	0	0	0	0	0	1	1	3	2	0	0	0	6
64	517600	Provisionsbetrug	männl: 4 weibl: 0 insg: 4	0	0	0	0	0	0	0	0	0	0	0	3	0	3	0	1	0	0	0	4
64	517700	Betrug z.N.v. Sozialversicherungen und Sozialversicherungsträgern	männl: 11 weibl: 15 insg: 26	0	0	0	0	0	0	0	0	0	0	0	0	1	1	1	3	0	4	2	11
64	517800	(Sonstiger) Sozialleistungsbetrug soweit nicht unter Schl. 5177 zu erfassen	männl: 1 weibl: 1 insg: 1	0	0	0	0	0	0	0	0	0	0	0	0	0	0	0	1	0	0	0	0
4	518100	Abrechnungsbetrug	männl: 1 weibl: 0 insg: 1	0	0	0	0	0	0	0	0	0	0	0	0	0	0	0	0	0	0	1	0
64	518200	Einmietbetrug	männl: 11 weibl: 2 insg: 13	0	0	0	0	0	0	0	0	0	0	0	0	0	5	3	1	1	0	1	11
4	518300	Kontoeröffnungs- und Überweisungsbetrug	männl: 1 weibl: 1 insg: 2	0	0	0	0	0	0	0	0	0	1	1	0	0	0	0	0	0	0	0	0
64	518400	Zechbetrug	männl: 37 weibl: 24 insg: 61	0	0	0	0	0	0	1	26	27	2	29	1	0	1	2	2	2	2	0	8
64	518900	Sonstige weitere Betrugsarten	männl: 94 weibl: 46 insg: 140	0	0	0	0	0	0	0	0	0	7	7	3	11	15	25	17	7	9	87	
4	520000	Veruntreuungen §§ 266, 266a, 266b StGB	männl: 12 weibl: 5 insg: 17	0	0	0	0	0	0	0	0	0	0	0	0	1	1	3	4	3	0	1	12
4	521000	Untreue § 266 StGB	männl: 9 weibl: 2 insg: 11	0	0	0	0	0	0	0	0	0	0	0	0	0	0	3	3	3	0	0	9
64	522000	Vorenthalten und Veruntreuen von Arbeitsentgelt gemäß § 266a StGB	männl: 2 weibl: 1 insg: 3	0	0	0	0	0	0	0	0	0	0	0	0	0	0	0	1	0	0	1	2

Schlüssel der Tat	Straftat	Sexus	TV insge- samt	Kinder						Jugendliche			Heran- w. 18 < 21	Erwachsene ab 21 Jahre												
									< 14			14 < 18					< 21			21 < 25						>= 21
				< 6	6 < 8	8 < 10	10 < 12	12 < 14		14 < 16	16 < 18			18 < 21		21 < 23	23 < 25		25 < 30	30 < 40	40 < 50	50 < 60	>= 60			
				1	2	3	4	5	6	7	8	9		10	11	12	13	14	15	16	17	18	19	20	21	22
64	523000	Missbrauch von Scheck- und Kreditkarten gemäß § 266b StGB	männl: weibl: insg:	1 2 3	0 0 0	0 0 0	0 0 0	0 0 0	0 0 0	0 0 0	0 0 0	0 0 0	0 0 0	0 0 0	0 0 0	0 0 0	0 0 0	0 0 0	1 1 1	0 1 1	0 1 1	0 0 0	0 0 0	0 2 3		
4	530000	Unterschlagung §§ 246, 247, 248a StGB	männl: weibl: insg:	82 30 112	0 0 0	0 0 0	0 0 0	1 0 1	1 0 1	2 0 2	3 1 4	5 1 6	1 2 3	7 3 10	5 4 9	11 2 13	16 6 22	13 8 21	22 8 30	5 2 7	11 2 13	8 2 9	8 1 9	75 27 102		
4	540000	Urkundenfälschung §§ 267-271, 273-279, 281 StGB	männl: weibl: insg:	19 3 22	0 0 0	0 0 0	0 0 0	0 0 0	0 0 0	0 0 0	0 0 0	0 0 0	1 0 1	1 0 1	0 1 1	2 0 2	2 1 3	1 0 1	7 1 8	4 0 4	4 1 5	0 1 0	0 0 0	18 3 21		
64	542000	Fälschung zur Erlangung von Betäubungsmitteln	männl: weibl: insg:	2 0 2	0 0 0	0 0 0	0 0 0	0 0 0	0 0 0	0 0 0	0 0 0	0 0 0	0 0 0	0 0 0	0 0 0	0 0 0	0 0 0	0 0 0	0 0 2	2 0 0	0 0 0	0 0 0	0 0 0	2 0 2		
4	560000	Insolvenzstraftaten §§ 283, 283a-d StGB	männl: weibl: insg:	2 1 3	0 0 0	0 0 0	0 0 0	0 0 0	0 0 0	0 0 0	0 0 0	0 0 0	0 0 0	0 0 0	0 0 0	0 0 0	0 0 0	0 0 0	1 1 2	0 0 0	1 0 1	0 0 1	0 0 0	2 1 3		
64	561000	Bankrott gemäß § 283 StGB	männl: weibl: insg:	1 0 1	0 0 0	0 0 0	0 0 0	0 0 0	0 0 0	0 0 0	0 0 0	0 0 0	0 0 0	0 0 0	0 0 0	0 0 0	0 0 0	0 0 0	0 0 0	0 0 1	0 0 1	0 0 0	0 0 1	1 0 1		
64	563000	Verletzung der Buchführungspflicht gemäß § 283b StGB	männl: weibl: insg:	1 1 2	0 0 0	0 0 0	0 0 0	0 0 0	0 0 0	0 0 0	0 0 0	0 0 0	0 0 0	0 0 0	0 0 0	0 0 0	0 0 0	0 0 0	1 1 2	0 0 0	0 0 0	0 0 0	0 0 0	1 1 2		
4	600000	Sonstige Straftatbestände (StGB)	männl: weibl: insg:	468 121 589	0 0 0	0 0 0	1 0 1	4 0 4	10 11 21	15 11 26	20 4 24	23 9 32	43 13 56	37 5 42	95 29 124	31 6 37	37 3 40	68 9 77	80 13 93	101 20 121	65 17 82	37 23 60	22 10 32	373 92 465		
4	610000	Erpressung § 253 StGB	männl: weibl: insg:	4 0 4	0 0 0	0 0 0	0 0 0	0 0 0	0 0 0	0 0 0	1 0 1	1 0 2	2 0 2	0 0 0	2 0 2	0 0 0	0 0 0	0 0 0	1 0 1	0 0 0	1 0 1	0 0 0	0 0 0	2 0 2		
4	620000	Widerstand gegen die Staatsgewalt und Straftaten gegen die öffentliche Ordnung §§ 111, 113, 114, 120, 121, 123-127, 129, 130-134, 136, 138, 140, 145, 145a, 145c, 145d StGB	männl: weibl: insg:	132 28 160	0 0 0	0 0 0	3 0 3	3 3 6	6 3 9	4 3 7	8 3 16	12 4 19	17 2 19	35 9 44	14 4 18	11 2 13	25 6 31	21 2 23	22 3 25	14 4 18	11 2 13	4 2 6	4 2 1	97 19 116		
4	621000	Widerstand gegen die Staatsgewalt §§ 111, 113, 114, 120, 121 StGB	männl: weibl: insg:	31 3 34	0 0 0	0 0 0	0 0 0	0 0 0	0 0 0	0 0 0	0 0 1	1 0 1	8 0 8	9 0 9	4 0 4	4 0 4	8 0 8	4 0 4	6 0 6	3 2 4	0 1 0	1 0 1	0 0 0	22 3 25		
4	621020	Widerstand gegen Vollstreckungsbeamte	männl: weibl: insg:	30 3 33	0 0 0	0 0 0	0 0 0	0 0 0	0 0 0	0 0 0	1 0 1	1 0 1	8 0 8	9 0 9	4 0 4	3 0 3	7 0 7	4 0 4	6 2 8	3 1 4	0 0 0	1 0 1	0 0 0	21 3 24		
4	622000	Hausfriedensbruch §§ 123, 124 StGB	männl: weibl: insg:	74 20 94	0 0 0	0 0 0	0 0 0	3 3 6	3 3 6	4 3 6	7 2 6	11 3 14	7 1 8	21 7 28	9 4 13	6 2 8	15 6 21	11 1 12	12 1 13	6 2 8	6 2 8	3 2 4	3 1 4	53 13 66		
64	622100	Hausfriedensbruch gemäß § 123 StGB	männl: weibl: insg:	74 20 94	0 0 0	0 0 0	0 0 0	3 3 6	3 3 6	4 2 6	7 1 8	11 3 14	7 1 8	21 7 28	9 4 13	6 2 8	15 6 21	11 1 12	12 1 13	6 2 8	6 2 8	3 1 4	3 1 4	53 13 66		
4	623000	Landfriedensbruch §§ 125, 125a StGB	männl: weibl: insg:	1 0 1	0 0 0	0 0 0	0 0 0	0 0 0	0 0 0	0 0 0	0 0 0	0 0 0	0 0 0	0 0 0	0 0 0	0 0 0	0 0 0	1 0 1	0 0 0	0 0 0	0 0 0	0 0 0	0 0 0	1 0 1		
4	624000	Vortäuschen einer Straftat § 145d StGB	männl: weibl: insg:	8 4 12	0 0 0	0 0 0	0 0 0	0 0 0	0 0 0	0 0 0	0 1 1	0 0 1	0 1 1	1 1 2	1 2 3	0 0 0	0 0 0	1 0 1	2 0 2	3 1 4	1 0 1	0 1 1	0 1 1	7 2 9		

Schlüssel der Tat	Straftat	Sexus	TV insge- samt	Kinder						Jugendliche			Heran- w. 18 < 21	Erwachsene ab 21 Jahre											
									< 14			14 < 18		< 21			21 < 25						>= 21		
				< 6	6 < 8	8 < 10	10 < 12	12 < 14		14 < 16	16 < 18				21 < 23	23 < 25		25 < 30	30 < 40	40 < 50	50 < 60	>= 60			
				1	2	3	4	5	6	7	8	9		10	11	12	13	14	15	16	17	18	19	20	21
4	624200	Vortäuschen eines Diebstahls	männl: weibl: insg:	2 0 2	0 0 0	0 0 0	0 0 0	0 0 0	0 0 0	0 0 0	0 0 0	0 0 0	0 0 0	0 0 0	0 0 0	0 0 0	0 0 0	1 0 1	0 0 0	1 0 1	0 0 0	0 0 0	0 0 0	2 0 2	
64	627000	Volksverhetzung gemäß § 130 StGB	männl: weibl: insg:	4 0 4	0 0 0	0 0 0	0 0 0	0 0 0	0 0 0	0 0 0	0 0 0	0 0 0	0 0 0	0 0 0	1 0 1	0 0 0	1 0 1	2 0 2	0 0 0	1 0 1	0 0 0	0 0 0	0 0 0	4 0 4	
4	630000	Begünstigung, Strafvereitelung (ohne Strafvereitelung im Amt), Hehlerei und Geldwäsche §§ 257, 258, 259-261 StGB	männl: weibl: insg:	39 11 50	0 0 0	0 0 0	0 0 0	0 0 0	0 0 0	1 1 2	3 0 3	4 1 5	0 1 1	0 2 6	4 2 6	1 0 1	2 0 2	3 0 3	10 5 15	14 1 15	7 2 9	1 1 2	0 0 0	35 9 44	
4	632000	Sonstige Hehlerei §§ 259-260a StGB	männl: weibl: insg:	35 10 45	0 0 0	0 0 0	0 0 0	0 0 0	0 0 0	1 1 2	2 0 2	3 1 4	0 1 1	0 0 1	3 2 5	1 0 2	2 0 3	3 0 3	8 4 12	14 1 15	6 2 8	1 1 2	0 0 0	32 8 40	
64	633000	Geldwäsche, Verschleierung unrechtmäßig erlangter Vermögenswerte gemäß § 261 StGB	männl: weibl: insg:	3 0 3	0 0 0	0 0 0	0 0 0	0 0 0	0 0 0	0 0 0	0 0 0	0 0 0	0 0 0	0 0 0	0 0 0	0 0 0	0 0 0	2 0 2	0 0 0	1 0 1	0 0 0	0 0 0	0 0 0	3 0 3	
4	640000	Brandstiftung und Herbeiführen einer Brandgefahr §§ 306-306d, 306f StGB	männl: weibl: insg:	2 0 2	0 0 0	0 0 0	0 0 1	1 0 1	0 0 1	1 0 1	0 0 0	0 0 0	0 0 0	0 0 0	1 1 1	1 0 0	0 0 1	1 0 1	0 0 0	0 0 0	0 0 0	0 0 0	0 0 0	0 0 0	1 0 1
4	641000	(Vorsätzliche) Brandstiftung und Herbeiführen einer Brandgefahr §§ 306-306c, 306f Abs. 1 und 2 StGB	männl: weibl: insg:	1 0 1	0 0 0	0 0 0	0 0 1	0 0 1	0 0 1	1 0 1	0 0 0	0 0 0	0 0 0	0 0 0	1 0 1	0 0 0	0 0 0	0 0 0	0 0 0	0 0 0	0 0 0	0 0 0	0 0 0	0 0 0	0 0 0
4	650000	Wettbewerbs-, Korruptions- und Amtsdelikte §§ 258a, 298-300, 331-353d, 355, 357 StGB	männl: weibl: insg:	10 3 13	0 0 0	0 0 0	0 0 0	0 0 0	0 0 0	0 0 0	0 0 0	0 0 0	0 0 0	0 0 0	0 0 1	0 0 0	1 0 1	0 0 1	1 0 1	0 1 3	3 1 3	2 1 4	3 1 4	1 0 1	10 3 13
4	651000	Vorteilsannahme, Bestechlichkeit §§ 331, 332, 335 StGB	männl: weibl: insg:	1 2 3	0 0 0	0 0 0	0 0 0	0 0 0	0 0 0	0 0 0	0 0 0	0 0 0	0 0 0	0 0 0	0 0 0	0 0 0	0 0 0	0 0 0	0 1 1	0 0 0	0 0 0	1 1 2	0 0 0	0 0 0	1 2 3
64	651100	Vorteilsannahme durch einen Amtsträger oder ein für den öffentlichen Dienst besonders Verpflichteter, Richter oder Schiedsrichter	männl: weibl: insg:	1 2 3	0 0 0	0 0 0	0 0 0	0 0 0	0 0 0	0 0 0	0 0 0	0 0 0	0 0 0	0 0 0	0 0 0	0 0 0	0 0 0	0 1 1	0 0 0	0 0 0	1 1 2	0 0 0	0 0 0	0 0 0	1 2 3
4	652000	Vorteilsgewährung, Bestechung §§ 333, 334, 335 StGB	männl: weibl: insg:	1 0 1	0 0 0	0 0 0	0 0 0	0 0 0	0 0 0	0 0 0	0 0 0	0 0 0	0 0 0	0 0 0	0 0 0	0 0 0	0 0 0	0 0 0	0 0 0	0 0 0	0 0 0	0 0 0	0 0 0	1 0 1	1 0 1
64	652100	Vorteilsgewährung gemäß § 333 StGB	männl: weibl: insg:	1 0 1	0 0 0	0 0 0	0 0 0	0 0 0	0 0 0	0 0 0	0 0 0	0 0 0	0 0 0	0 0 0	0 0 0	0 0 0	0 0 0	0 0 0	0 0 0	0 0 0	0 0 0	0 0 0	0 0 0	1 0 1	1 0 1
4	655000	Sonstige Straftaten im Amt §§ 258a, 339-353d, 355, 357 StGB	männl: weibl: insg:	8 1 9	0 0 0	0 0 0	0 0 0	0 0 0	0 0 0	0 0 0	0 0 0	0 0 0	0 0 0	0 0 0	0 0 1	0 0 0	1 0 1	0 0 1	0 0 0	3 0 3	2 1 3	2 0 2	0 0 0	0 0 0	8 1 9
64	655100	Körperverletzung im Amt gemäß § 340 StGB	männl: weibl: insg:	3 0 3	0 0 0	0 0 0	0 0 0	0 0 0	0 0 0	0 0 0	0 0 0	0 0 0	0 0 0	0 0 0	0 0 0	0 0 0	0 0 0	0 0 0	0 0 1	1 0 1	1 0 1	0 0 0	0 0 0	0 0 0	3 0 3
64	655200	Verletzung des Dienstgeheimnisses gemäß § 353b StGB	männl: weibl: insg:	0 1 1	0 0 0	0 0 0	0 0 0	0 0 0	0 0 0	0 0 0	0 0 0	0 0 0	0 0 0	0 0 0	0 0 0	0 0 0	0 0 0	0 0 0	0 0 0	0 0 1	0 1 1	0 0 0	0 0 0	0 0 0	0 1 1
4	670000	Alle sonstigen Straftaten gemäß StGB - ohne Verkehrsdelikte	männl: weibl: insg:	310 83 393	0 0 0	0 0 0	1 0 1	0 0 0	7 8 15	8 8 16	16 9 23	30 9 39	22 9 31	22 2 24	60 19 79	16 2 18	26 1 27	42 3 45	56 5 61	71 16 87	42 12 54	22 20 42	17 8 25	250 64 314	

Schlüssel der Tat	Straftat	Sexus	TV insge- samt	Kinder						Jugendliche			Heran- w. 18 < 21	Erwachsene ab 21 Jahre											
									< 14			14 < 18		< 21			21 < 25					>= 21			
				< 6	6 < 8	8 < 10	10 < 12	12 < 14		14 < 16	16 < 18			21 < 23	23 < 25		25 < 30	30 < 40	40 < 50	50 < 60	>= 60				
				5	6	7	8	9	10	11	12	13		14	15	16	17	18	19	20	21	22	23	24	
64	671000	Verletzung der Unterhaltspflicht gemäß § 170 StGB	männl: weibl: insg:	4 0 4	0 0 0	0 0 0	0 0 0	0 0 0	0 0 0	0 0 0	0 0 0	0 0 0	0 0 0	0 0 0	0 0 0	0 0 0	0 0 0	2 0 2	2 0 2	0 0 0	0 0 0	0 0 0	4 0 4		
64	672000	Verletzung der Fürsorge- oder Erziehungspflicht gemäß § 171 StGB	männl: weibl: insg:	1 0 1	0 0 0	0 0 0	0 0 0	0 0 0	0 0 0	0 0 0	0 0 0	0 0 0	0 0 0	0 0 0	0 0 0	0 0 0	0 0 0	1 0 1	0 0 0	0 0 0	0 0 0	0 0 0	1 0 1		
4	673000	Beleidigung §§ 185-187, 189 StGB	männl: weibl: insg:	133 53 186	0 0 0	0 0 0	1 0 1	0 0 0	3 0 3	4 0 4	8 0 8	5 8 13	13 8 21	9 2 11	26 10 36	5 1 6	9 0 9	14 1 15	23 3 26	33 11 44	16 7 23	11 13 24	10 8 18	107 43 150	
4	673100	Beleidigung auf sexueller Grundlage §§ 185-187, 189 StGB	männl: weibl: insg:	24 8 32	0 0 0	0 0 0	0 0 0	0 0 0	1 0 1	1 0 1	2 0 2	1 2 3	3 2 5	3 0 1	5 2 7	1 0 1	3 0 3	4 0 4	2 0 2	7 2 9	2 3 5	2 0 2	2 1 3	2 6 25	
4	674000	Sachbeschädigung §§ 303-305a StGB	männl: weibl: insg:	128 21 149	0 0 0	0 0 0	0 0 0	0 0 0	2 8 10	2 8 10	6 0 6	7 0 7	13 0 13	9 0 9	24 8 32	9 0 9	15 0 15	24 0 24	27 0 27	27 5 32	17 3 20	8 5 13	1 5 1	104 13 117	
4	674010	Sachbeschädigung gemäß § 303 StGB ohne Schl. 6741 00 u. 6743 00	männl: weibl: insg:	86 17 103	0 0 0	0 0 0	0 0 0	0 0 0	2 8 10	2 8 10	6 0 6	3 0 3	9 0 9	4 0 4	15 8 23	5 0 5	11 0 11	16 0 16	21 0 21	19 3 22	9 2 11	5 4 9	1 4 1	71 9 80	
4	674020	Gemeinschädliche Sachbeschädigung ohne Schl. 6743 20	männl: weibl: insg:	6 0 6	0 0 0	0 0 0	0 0 0	0 0 0	0 0 0	0 0 0	1 0 1	1 0 1	2 0 2	0 0 0	2 0 2	0 0 0	0 0 0	0 0 0	1 0 1	2 0 2	1 0 1	0 0 0	0 0 0	4 0 4	
4	674100	Sachbeschädigung an Kfz	männl: weibl: insg:	31 5 36	0 0 0	0 0 0	0 0 0	0 0 0	0 0 0	0 0 0	1 0 1	1 0 1	2 0 2	3 0 3	5 0 5	3 0 3	1 0 1	4 0 4	5 0 5	7 2 9	7 1 8	3 2 5	0 2 0	26 5 31	
4	674300	Sonstige Sachbeschädigung auf Straßen, Wegen oder Plätzen	männl: weibl: insg:	14 0 14	0 0 0	0 0 0	0 0 0	0 0 0	0 0 0	0 0 0	0 0 0	3 0 3	3 0 3	2 0 2	5 0 5	1 0 1	2 0 2	3 0 3	2 0 2	3 0 3	1 0 1	0 0 0	0 0 0	9 0 9	
4	674310	Sonstige Sachbeschädigung auf Straßen, Wegen oder Plätzen gemäß § 303 StGB	männl: weibl: insg:	13 0 13	0 0 0	0 0 0	0 0 0	0 0 0	0 0 0	0 0 0	0 0 0	3 0 3	3 0 3	1 0 1	4 0 4	1 0 1	2 0 2	3 0 3	2 0 2	3 0 3	1 0 1	0 0 0	0 0 0	9 0 9	
4	674320	Gemeinschädliche Sachbeschädigung auf Straßen, Wegen oder Plätzen	männl: weibl: insg:	1 0 1	0 0 0	0 0 0	0 0 0	0 0 0	0 0 0	0 0 0	0 0 0	0 0 0	0 0 0	1 0 1	1 0 1	0 0 0	0 0 0	0 0 0	0 0 0	0 0 0	0 0 0	0 0 0	0 0 0	0 0 0	
4	674500	Zerstörung wichtiger Arbeitsmittel § 305a StGB	männl: weibl: insg:	2 0 2	0 0 0	0 0 0	0 0 0	0 0 0	0 0 0	0 0 0	0 0 0	0 0 0	0 0 0	0 0 0	0 0 0	0 0 0	1 0 1	1 0 1	1 0 1	0 0 0	0 0 0	0 0 0	0 0 0	2 0 2	
4	676000	Straftaten gegen die Umwelt §§ 324, 324a, 325-330a StGB	männl: weibl: insg:	2 0 2	0 0 0	0 0 0	0 0 0	0 0 0	0 0 0	0 0 0	0 0 0	0 0 0	0 0 0	0 0 0	0 0 0	0 0 0	0 0 0	0 0 0	0 0 0	0 0 0	1 0 1	0 0 0	0 0 0	2 0 2	
4	676400	Unerlaubter Umgang mit Abfällen § 326 außer Abs. 2 StGB	männl: weibl: insg:	2 0 2	0 0 0	0 0 0	0 0 0	0 0 0	0 0 0	0 0 0	0 0 0	0 0 0	0 0 0	0 0 0	0 0 0	0 0 0	0 0 0	0 0 0	0 0 0	0 0 0	0 0 0	1 0 1	0 0 0	2 0 2	
4	676410	Unerlaubter Umgang mit Abfällen § 326 Abs. 1	männl: weibl: insg:	2 0 2	0 0 0	0 0 0	0 0 0	0 0 0	0 0 0	0 0 0	0 0 0	0 0 0	0 0 0	0 0 0	0 0 0	0 0 0	0 0 0	0 0 0	0 0 0	0 0 0	1 0 1	0 0 0	0 0 0	2 0 2	
4	678000	Ausspähen, Abfangen von Daten einschl. Vorbereitungshandlungen gemäß §§ 202a, 202b, 202c StGB	männl: weibl: insg:	4 0 4	0 0 0	0 0 0	0 0 0	0 0 0	0 0 0	0 0 0	0 0 0	0 0 0	0 0 0	1 0 1	1 0 1	0 0 0	0 0 0	0 0 0	1 0 1	1 0 1	1 0 1	0 0 0	0 0 0	0 0 0	3 0 3

Schlüssel der Tat	Straftat	Sexus	TV insgesamt	Kinder						Jugendliche			Heranw.	Erwachsene ab 21 Jahre											
									< 14			14 < 18		< 21			21 < 25						>= 21		
				< 6	6 < 8	8 < 10	10 < 12	12 < 14		14 < 16	16 < 18				18 < 21	21 < 23		23 < 25	25 < 30	30 < 40	40 < 50	50 < 60		>= 60	
				1	2	3	4	5	6	7	8	9		10	11	12	13	14	15	16	17	18	19	20	21
4	700000	Strafrechtliche Nebengesetze	männl: weibl: insg:	410 62 472	0 0 0	0 0 0	0 0 0	0 0 0	0 1 1	0 1 1	8 3 11	18 7 25	26 10 36	44 2 46	70 13 83	34 3 37	42 4 46	76 7 83	121 18 139	109 24 133	29 0 29	5 0 5	0 0 0	0 0 389	
4	710000	Straftaten gegen strafrechtliche Nebengesetze auf dem Wirtschaftssektor	männl: weibl: insg:	17 4 21	0 0 0	0 0 0	0 0 0	0 0 0	0 0 0	0 0 0	0 0 0	0 1 1	0 1 1	1 0 1	1 1 2	1 0 1	0 0 0	1 0 1	3 0 3	4 3 7	4 0 4	4 0 4	0 0 0	0 0 0	16 3 19
4	712000	Straftaten nach AktG, GenG, GmbHG, HGB, RechnungslegungsG, UmwandlungsG	männl: weibl: insg:	1 0 1	0 0 0	0 0 0	0 0 0	0 0 0	0 0 0	0 0 0	0 0 0	0 0 0	0 0 0	0 0 0	0 0 0	0 0 0	0 0 0	0 0 0	1 0 1	0 0 0	0 0 0	0 0 0	0 0 0	0 0 0	1 0 1
64	712200	Insolvenzverschleppung gemäß § 15a InsO	männl: weibl: insg:	1 0 1	0 0 0	0 0 0	0 0 0	0 0 0	0 0 0	0 0 0	0 0 0	0 0 0	0 0 0	0 0 0	0 0 0	0 0 0	0 0 0	0 0 0	1 0 1	0 0 0	0 0 0	0 0 0	0 0 0	0 0 0	1 0 1
4	714000	Straftaten i.V.m. dem Bankgewerbe sowie Wertpapierhandelsgesetz (Güd-Kreditwesen, BörsenG, DepotG, HypothekbankG, § 35 BundesbankG)	männl: weibl: insg:	1 0 1	0 0 0	0 0 0	0 0 0	0 0 0	0 0 0	0 0 0	0 0 0	0 0 0	0 0 0	0 0 0	0 0 0	0 0 0	0 0 0	0 0 0	0 0 0	1 0 1	0 0 0	0 0 0	0 0 0	0 0 0	1 0 1
4	715000	Straftaten im Zusammenhang mit Urheberrechtsbestimmungen (UrheberrechtsG, MarkenG, § 17 UWG, GebrauchsmusterG, GeschmacksmusterG, KunsturheberrechtsG, PatentG, HalbleiterschutzG)	männl: weibl: insg:	3 1 4	0 0 0	0 0 0	0 0 0	0 0 0	0 0 0	0 0 0	0 0 0	0 1 1	0 1 1	0 0 0	0 1 1	0 0 0	0 0 0	0 0 0	1 0 1	0 0 0	1 0 1	0 0 0	0 0 0	0 0 0	3 0 3
4	716000	Straftaten im Zusammenhang mit Lebens- und Arzneimitteln (z.B. Lebensmittel- und Futtermittelgesetzbuch, ArzneimittelG, WeinG)	männl: weibl: insg:	2 0 2	0 0 0	0 0 0	0 0 0	0 0 0	0 0 0	0 0 0	0 0 0	0 0 0	0 0 0	0 0 0	0 0 0	1 0 1	0 0 0	1 0 1	0 0 0	0 0 0	1 0 1	0 0 0	0 0 0	0 0 0	2 0 2
4	716200	Straftaten nach dem Arzneimittelgesetz	männl: weibl: insg:	2 0 2	0 0 0	0 0 0	0 0 0	0 0 0	0 0 0	0 0 0	0 0 0	0 0 0	0 0 0	0 0 0	0 0 0	1 0 1	0 0 0	1 0 1	0 0 0	0 0 0	1 0 1	0 0 0	0 0 0	0 0 0	2 0 2
4	716210	Straftaten nach dem Arzneimittelgesetz gemäß § 95 AMG	männl: weibl: insg:	2 0 2	0 0 0	0 0 0	0 0 0	0 0 0	0 0 0	0 0 0	0 0 0	0 0 0	0 0 0	0 0 0	0 0 0	1 0 1	0 0 0	1 0 1	0 0 0	0 0 0	1 0 1	0 0 0	0 0 0	0 0 0	2 0 2
4	719000	Sonstige Straftaten (Nebengesetze) auf dem Wirtschaftssektor (z.B. Rennwett- und LotterieG, UWG ohne § 17, VersicherungsaufsichtG, WirtschaftsstrafG, Gewerbeordnung)	männl: weibl: insg:	10 3 13	0 0 0	0 0 0	0 0 0	0 0 0	0 0 0	0 0 0	0 0 0	0 0 0	0 0 0	1 0 1	1 0 1	0 0 0	0 0 0	0 0 0	1 0 1	3 3 6	2 0 2	3 0 3	0 0 0	0 0 0	9 3 12
4	720000	Straftaten gegen sonstige strafrechtliche Nebengesetze-ohne Verkehrsdelikte-	männl: weibl: insg:	73 5 78	0 0 0	0 0 0	0 0 0	0 0 0	0 0 0	0 0 0	2 0 2	6 3 9	8 3 11	12 0 12	20 3 23	6 0 6	8 0 8	14 0 14	23 1 24	12 1 13	4 0 4	0 0 0	0 0 0	0 0 0	53 2 55
64	721000	Straftaten gegen § 27 Abs. 2 des Jugendschutzgesetzes	männl: weibl: insg:	1 0 1	0 0 0	0 0 0	0 0 0	0 0 0	0 0 0	0 0 0	0 0 0	0 0 0	0 0 0	0 0 0	0 0 0	0 0 0	0 0 0	0 0 0	0 0 0	0 0 0	1 0 1	0 0 0	0 0 0	0 0 0	1 0 1
4	725000	Straftaten gegen das Aufenthalts-, das Asylverfahrens- und das Freizügigkeitsgesetz/EU	männl: weibl: insg:	13 0 13	0 0 0	0 0 0	0 0 0	0 0 0	0 0 0	0 0 0	0 0 0	1 0 1	1 0 1	2 0 2	3 0 3	2 0 2	1 0 1	3 0 3	3 0 3	4 0 4	0 0 0	0 0 0	0 0 0	0 0 0	10 0 10
4	725300	Erschleichen eines Aufenthaltstitels (gemäß § 95 Abs. 2 Nr. 2 Aufenthaltsgesetz) durch unrichtige oder unvollständige Angaben oder Gebrauch eines so beschafften Aufenthaltstitels zur Täuschung im Rechtsverkehr	männl: weibl: insg:	1 0 1	0 0 0	0 0 0	0 0 0	0 0 0	0 0 0	0 0 0	0 0 0	0 0 0	0 0 0	1 0 1	1 0 1	0 0 0	0 0 0	0 0 0	0 0 0	0 0 0	0 0 0	0 0 0	0 0 0	0 0 0	0 0 0
4	725320	Erschleichen oder Gebrauch eines Aufenthaltstitels (Aufenthaltsurlaubnis oder Niederlassungsbefugnis)	männl: weibl: insg:	1 0 1	0 0 0	0 0 0	0 0 0	0 0 0	0 0 0	0 0 0	0 0 0	0 0 0	0 0 0	1 0 1	1 0 1	0 0 0	0 0 0	0 0 0	0 0 0	0 0 0	0 0 0	0 0 0	0 0 0	0 0 0	0 0 0

Schlüssel der Tat	Straftat	Sexus	TV insgesamt	Kinder						Jugendliche			Heranw.	Erwachsene ab 21 Jahre											
									< 14			14 < 18		< 21			21 < 25						>= 21		
				< 6	6 < 8	8 < 10	10 < 12	12 < 14		14 < 16	16 < 18				18 < 21	21 < 23		23 < 25	25 < 30	30 < 40	40 < 50	50 < 60		>= 60	
				1	2	3	4	5	6	7	8	9		10	11	12	13	14	15	16	17	18	19	20	21
4	725500	Straftaten gegen §§ 84, 85 Asylverfahrensgesetz	männl: weibl: insg:	3 0 3	0 0 0	0 0 0	0 0 0	0 0 0	0 0 0	0 0 0	0 0 0	1 0 1	1 0 0	0 0 0	1 0 1	1 0 0	0 0 0	1 0 1	1 0 0	0 0 0	0 0 0	0 0 0	0 0 0	0 0 0	2 0 2
4	725700	Unerlaubter Aufenthalt gemäß § 95 Abs. 1 Nr. 1, 2 und Abs. 2 Nr. 1b Aufenthaltsgesetz	männl: weibl: insg:	4 0 4	0 0 0	0 0 0	0 0 0	0 0 0	0 0 0	0 0 0	0 0 0	0 0 0	0 0 0	1 0 1	1 0 1	1 0 0	0 0 0	1 0 1	0 0 0	2 0 2	0 0 0	0 0 0	0 0 0	0 0 0	3 0 3
64	725700	Unerlaubter Aufenthalt gemäß § 95 Abs. 1 Nr. 1, 2 und Abs. 2 Nr. 1b Aufenthaltsgesetz	männl: weibl: insg:	4 0 4	0 0 0	0 0 0	0 0 0	0 0 0	0 0 0	0 0 0	0 0 0	0 0 0	0 0 0	1 0 1	1 0 1	1 0 0	0 0 0	1 0 1	0 0 0	2 0 2	0 0 0	0 0 0	0 0 0	0 0 0	3 0 3
64	725900	Sonstige Verstöße gegen das Aufenthaltsgesetz	männl: weibl: insg:	5 0 5	0 0 0	0 0 0	0 0 0	0 0 0	0 0 0	0 0 0	0 0 0	0 0 0	0 0 0	0 0 0	0 0 0	1 0 1	1 0 1	2 0 2	2 0 2	0 0 0	0 0 0	0 0 0	0 0 0	0 0 0	5 0 5
4	726000	Straftaten gegen das Sprengstoff-, das Waffen- und das Kriegswaffenkontrollgesetz	männl: weibl: insg:	46 3 49	0 0 0	0 0 0	0 0 0	0 0 0	0 0 0	0 2 2	5 1 6	7 1 8	6 0 6	13 0 14	3 0 3	6 0 6	9 0 9	15 1 16	7 1 8	2 0 2	0 0 0	0 0 0	0 0 0	0 0 0	33 2 35
64	726100	Straftaten gegen das Sprengstoffgesetz	männl: weibl: insg:	9 2 11	0 0 0	0 0 0	0 0 0	0 0 0	0 0 0	0 0 0	0 0 0	0 0 0	0 0 0	1 0 1	1 0 0	0 0 2	2 0 2	5 1 6	1 0 1	0 0 0	0 0 0	0 0 0	0 0 0	0 0 0	8 2 10
64	726200	Straftaten gegen das Waffengesetz	männl: weibl: insg:	36 2 38	0 0 0	0 0 0	0 0 0	0 0 0	0 0 0	2 0 2	5 1 6	7 1 8	5 0 5	12 1 13	2 0 2	4 0 4	6 0 6	10 1 11	6 0 6	2 0 2	0 0 0	0 0 0	0 0 0	0 0 0	24 1 25
64	726300	Straftaten gegen das Kriegswaffenkontrollgesetz	männl: weibl: insg:	1 0 1	0 0 0	0 0 0	0 0 0	0 0 0	0 0 0	0 0 0	0 0 0	0 0 0	0 0 0	0 0 0	1 0 1	0 0 0	1 0 1	0 0 0	0 0 0	0 0 0	0 0 0	0 0 0	0 0 0	0 0 0	1 0 1
64	730000	Rauschgiftdelikte -Betäubungsmittelgesetz- (soweit nicht bereits mit anderer Schlüsselzahl erfasst)	männl: weibl: insg:	333 55 388	0 0 0	0 0 0	0 0 0	0 0 0	0 1 1	0 3 9	6 3 16	19 6 25	32 2 34	51 9 60	28 3 31	37 4 41	65 7 72	100 18 118	96 21 117	20 0 20	1 0 1	0 0 0	0 0 0	0 0 0	282 46 328
64	731000	Allgemeine Verstöße gemäß § 29 BtMG(soweit nicht unter 7340 pp. zu erfassen)	männl: weibl: insg:	295 45 340	0 0 0	0 0 0	0 0 0	0 1 1	0 1 1	6 3 9	13 3 16	19 6 25	27 2 29	46 9 55	27 1 28	32 3 35	59 4 63	87 16 103	87 16 103	15 0 15	1 0 1	0 0 0	0 0 0	0 0 0	249 36 285
64	731100	Allgemeiner Verstoß mit Heroin (gemäß § 29 BtMG)	männl: weibl: insg:	1 0 1	0 0 0	0 0 0	0 0 0	0 0 0	0 0 0	0 0 0	0 0 0	0 0 0	0 0 0	0 0 0	0 0 0	0 0 0	0 0 0	1 0 1	0 0 0	0 0 0	0 0 0	0 0 0	0 0 0	0 0 0	1 0 1
64	731200	Allgemeiner Verstoß mit Kokain einschl. Crack	männl: weibl: insg:	1 0 1	0 0 0	0 0 0	0 0 0	0 0 0	0 0 0	0 0 0	0 0 0	0 0 0	0 0 0	0 0 0	0 0 0	0 0 0	0 0 0	1 0 1	0 0 0	0 0 0	0 0 0	0 0 0	0 0 0	0 0 0	1 0 1
64	731600	Allgemeiner Verstoß mit Amphetamin und seine Derivate in Pulver- oder flüssiger sowie in Tabletten- bzw. Kapselform (Ecstasy)	männl: weibl: insg:	25 6 31	0 0 0	0 0 0	0 0 0	0 0 0	0 0 0	0 0 0	0 0 0	0 0 0	0 0 0	5 0 5	5 0 5	10 0 10	10 3 13	4 3 7	1 0 1	0 0 0	0 0 0	0 0 0	0 0 0	0 0 0	25 6 31
64	731700	Allgemeiner Verstoß mit Methamphetamin in Pulver-, kristalliner oder flüssiger sowie in Tabletten- bzw. Kapselform	männl: weibl: insg:	55 9 64	1 0 1	0 0 0	0 0 0	0 0 0	0 0 0	1 0 1	0 0 0	0 0 0	0 0 0	1 1 2	1 2 2	6 2 8	7 3 10	22 3 25	23 2 25	2 0 2	0 0 0	0 0 0	0 0 0	0 0 0	54 8 62
64	731800	Allgemeiner Verstoß mit Cannabis und Zubereitungen	männl: weibl: insg:	214 24 238	0 0 0	0 0 0	0 0 0	0 0 0	0 0 0	0 3 9	6 3 16	13 3 25	19 6 27	26 1 27	45 7 52	21 0 21	26 1 27	47 8 64	56 8 61	12 0 12	1 0 1	0 0 0	0 0 0	0 0 0	169 17 186
64	731900	Allgemeiner Verstoß mit sonstigen Betäubungsmitteln	männl: weibl: insg:	34 7 41	0 0 0	0 0 0	0 0 0	0 0 0	0 1 1	0 1 1	0 0 0	0 0 0	0 0 0	1 0 1	1 0 2	2 1 2	3 1 4	5 2 6	12 3 14	15 0 18	1 0 1	0 0 0	0 0 0	0 0 0	33 6 39

Schlüssel der Tat	Straftat	Sexus	TV insgesamt	Kinder						Jugendliche			Heranw.	< 21	Erwachsene ab 21 Jahre										
									< 14			14 < 18						21 < 25					>= 21		
				< 6	6 < 8	8 < 10	10 < 12	12 < 14		14 < 16	16 < 18				18 < 21		21 < 23	23 < 25		25 < 30	30 < 40	40 < 50	50 < 60	>= 60	
				5	6	7	8	9	10	11	12	13			14	15	16	17	18	19	20	21	22	23	24
64	732000	Unerlaubter Handel mit und Schmuggel von Rauschgiften gemäß § 29 BtMG	männl: weibl: insg:	46 9 55	0 0 0	0 0 0	0 0 0	0 0 0	0 0 0	0 0 0	0 0 0	0 0 0	6 0 6	6 0 6	1 0 1	6 0 6	7 0 7	14 5 19	12 4 16	7 0 7	0 0 0	0 0 0	40 9 49		
64	732200	Unerlaubter Handel mit und Schmuggel von Kokain einschl. Crack (§ 29 BtMG)	männl: weibl: insg:	1 0 1	0 0 0	0 0 0	0 0 0	0 0 0	0 0 0	0 0 0	0 0 0	0 0 0	0 0 0	0 0 0	0 0 0	0 0 0	0 0 0	0 0 0	0 0 0	1 0 1	0 0 0	0 0 0	1 0 1		
64	732600	Unerlaubter Handel mit und Schmuggel von Amphetamin und seine Derivate in Pulver- oder flüssiger sowie in Tabletten- bzw. Kapselform (Ecstasy)	männl: weibl: insg:	4 0 4	0 0 0	0 0 0	0 0 0	0 0 0	0 0 0	0 0 0	0 0 0	0 0 0	0 0 0	0 0 0	1 0 1	1 0 1	0 0 0	2 0 2	1 0 1	0 0 0	0 0 0	0 0 0	4 0 4		
64	732700	Unerlaubter Handel mit und Schmuggel von Methamphetamin in Pulver-, kristalliner oder flüssiger sowie in Tabletten- bzw. Kapselform	männl: weibl: insg:	14 7 21	0 0 0	0 0 0	0 0 0	0 0 0	0 0 0	0 0 0	0 0 0	0 0 0	1 0 1	1 0 1	0 0 0	2 0 2	2 4 9	5 3 7	4 0 2	2 0 0	0 0 0	0 0 0	13 7 20		
64	732800	Unerlaubter Handel mit und Schmuggel von Cannabis und Zubereitungen (§ 29 BtMG)	männl: weibl: insg:	25 1 26	0 0 0	0 0 0	0 0 0	0 0 0	0 0 0	0 0 0	0 0 0	0 0 0	5 0 5	5 0 5	1 0 1	3 0 3	4 0 4	10 1 11	4 0 4	2 0 2	0 0 0	0 0 0	20 1 21		
64	732900	Unerlaubter Handel mit und Schmuggel von sonstigen Betäubungsmitteln (§ 29 BtMG)	männl: weibl: insg:	4 1 5	0 0 0	0 0 0	0 0 0	0 0 0	0 0 0	0 0 0	0 0 0	0 0 0	0 0 0	0 0 0	0 0 0	0 0 0	0 0 0	0 0 0	2 1 3	2 0 2	0 0 0	0 0 0	4 1 5		
64	733000	Unerlaubte Einfuhr von Betäubungsmitteln gemäß § 30 Abs. 1 Nr. 4 BtMG (in nicht geringer Menge)	männl: weibl: insg:	5 2 7	0 0 0	0 0 0	0 0 0	0 0 0	0 0 0	0 0 0	0 0 0	0 0 0	1 0 1	1 0 1	0 1 1	0 0 0	0 1 1	0 0 0	4 1 5	0 0 0	0 0 0	0 0 0	4 2 6		
64	733700	Unerlaubte Einfuhr in nicht geringer Menge von Methamphetamin in Pulver-, kristalliner oder flüssiger sowie in Tabletten- bzw. Kapselform	männl: weibl: insg:	0 1 1	0 0 0	0 0 0	0 0 0	0 0 0	0 0 0	0 0 0	0 0 0	0 0 0	0 0 0	0 0 0	0 1 1	0 0 0	0 1 1	0 0 0	0 0 0	0 0 0	0 0 0	0 0 0	0 1 1		
64	733800	Unerlaubte Einfuhr in nicht geringer Menge von Cannabis und Zubereitungen (gemäß § 30 Abs. 1 Nr. 4 BtMG)	männl: weibl: insg:	2 0 2	0 0 0	0 0 0	0 0 0	0 0 0	0 0 0	0 0 0	0 0 0	0 0 0	1 0 1	1 0 1	0 0 0	0 0 0	0 0 0	0 0 0	1 0 1	0 0 0	0 0 0	0 0 0	1 0 1		
64	733900	Unerlaubte Einfuhr in nicht geringer Menge von sonstigen Betäubungsmitteln (gemäß § 30 Abs. 1 Nr. 4 BtMG)	männl: weibl: insg:	3 1 4	0 0 0	0 0 0	0 0 0	0 0 0	0 0 0	0 0 0	0 0 0	0 0 0	0 0 0	0 0 0	0 0 0	0 0 0	0 0 0	0 0 0	3 1 4	0 0 0	0 0 0	0 0 0	3 1 4		
64	734000	Sonstige Verstöße gegen das BtMG	männl: weibl: insg:	14 5 19	0 0 0	0 0 0	0 0 0	0 0 0	0 0 0	0 0 0	0 0 0	0 0 0	0 0 0	0 0 0	0 1 1	2 2 4	3 3 5	8 1 9	4 1 5	0 0 0	0 0 0	0 0 0	14 5 19		
64	734100	Unerlaubter Anbau von Betäubungsmitteln gemäß § 29 Abs. 1 Nr. 1 BtMG	männl: weibl: insg:	7 4 11	0 0 0	0 0 0	0 0 0	0 0 0	0 0 0	0 0 0	0 0 0	0 0 0	0 0 0	0 0 0	0 1 1	0 1 1	0 2 2	5 1 6	2 1 3	0 0 0	0 0 0	0 0 0	7 4 11		
64	734500	Abgabe, Verabreichung oder Überlassung von Betäubungsmitteln an Minderjährige § 29a Abs. 1 Nr. 1 - ggf. § 30 Abs. 1 Nr. 2 BtMG	männl: weibl: insg:	3 0 3	0 0 0	0 0 0	0 0 0	0 0 0	0 0 0	0 0 0	0 0 0	0 0 0	0 0 0	0 0 0	0 0 0	1 0 1	1 0 1	0 0 0	2 0 2	0 0 0	0 0 0	0 0 0	3 0 3		
64	734800	Unerlaubte(r) Handel, Herstellung, Abgabe und Besitz in nicht geringer Menge von Betäubungsmitteln gemäß § 29a Abs. 1 Nr. 2 BtMG	männl: weibl: insg:	4 1 5	0 0 0	0 0 0	0 0 0	0 0 0	0 0 0	0 0 0	0 0 0	0 0 0	0 0 0	0 0 0	0 0 0	1 1 2	1 1 2	3 0 3	0 0 0	0 0 0	0 0 0	0 0 0	4 1 5		
64	740000	Straftaten gegen strafrechtliche Nebengesetze auf dem Umwelt- und Verbraucherschutzsektor (neben Schlüssel 716000)	männl: weibl: insg:	2 1 3	0 0 0	0 0 0	0 0 0	0 0 0	0 0 0	0 0 0	0 0 0	0 0 0	0 0 0	0 0 0	0 0 0	0 0 0	0 0 0	0 0 0	1 1 2	1 0 1	0 0 0	0 0 0	2 1 3		
64	743000	Straftaten nach dem Bundesnaturschutz-, Tierschutz-, Bundesjagd- und PflanzenschutzG	männl: weibl: insg:	2 1 3	0 0 0	0 0 0	0 0 0	0 0 0	0 0 0	0 0 0	0 0 0	0 0 0	0 0 0	0 0 0	0 0 0	0 0 0	0 0 0	0 0 0	1 1 2	1 0 1	0 0 0	0 0 0	2 1 3		

Schlüssel der Tat	Straftat	Sexus	TV insge- samt	Kinder						Jugendliche			Heran- w. 18 < 21	Erwachsene ab 21 Jahre										
									< 14			14 < 18		< 21			21 < 25						>= 21	
				< 6	6 < 8	8 < 10	10 < 12	12 < 14		14 < 16	16 < 18				21 < 23	23 < 25		25 < 30	30 < 40	40 < 50	50 < 60	>= 60		
				1	2	3	4	5	6	7	8	9		10	11	12	13	14	15	16	17	18	19	20
4	890000	Straftaten insgesamt, jedoch ohne Verstöße gegen das Aufenthalts-, das Asylverfahrens- und das Freizügigkeitsgesetz/EU (Schlüssel 7250)	männl: weibl: insg:	1.854 627 2.481	0 0 0	1 1 2	4 5 9	13 3 16	25 19 44	43 28 71	61 18 79	114 47 161	175 65 240	151 37 188	369 130 499	114 26 140	137 37 174	251 63 314	331 87 418	404 145 549	219 78 297	160 63 223	120 61 181	1.485 497 1.982
4	891000	Rauschgiftkriminalität	männl: weibl: insg:	334 55 389	0 0 0	0 0 0	0 0 0	0 0 0	0 1 1	0 1 9	6 3 16	13 3 25	19 6 34	32 2 60	51 9 60	28 3 31	37 4 41	65 7 72	100 18 118	97 21 118	20 0 20	1 0 1	0 0 0	283 46 329
4	891100	direkte Beschaffungskriminalität	männl: weibl: insg:	2 0 2	0 0 0	0 0 0	0 0 0	0 0 0	0 0 0	0 0 0	0 0 0	0 0 0	0 0 0	0 0 0	0 0 0	0 0 0	0 0 0	0 0 0	0 0 0	0 0 2	0 0 0	0 0 0	0 0 0	2 0 2
4	892000	Gewaltkriminalität	männl: weibl: insg:	150 27 177	0 0 0	0 0 0	0 3 3	3 0 6	3 3 9	6 3 9	8 3 11	23 3 26	31 6 37	27 1 28	64 10 74	16 2 18	14 1 15	30 3 33	20 3 23	16 2 18	14 6 20	2 1 3	4 1 6	86 17 103
4	893000	Wirtschaftskriminalität	männl: weibl: insg:	28 4 32	0 0 0	0 0 0	0 0 0	0 0 0	0 0 0	0 0 0	0 0 0	0 0 0	0 0 0	0 0 0	0 0 0	1 0 1	0 0 0	1 0 1	3 0 3	6 2 8	8 0 8	4 1 5	4 1 7	6 1 32
4	893100	bei Betrug	männl: weibl: insg:	15 2 17	0 0 0	0 0 0	0 0 0	0 0 0	0 0 0	0 0 0	0 0 0	0 0 0	0 0 0	0 0 0	0 0 1	1 0 1	0 0 1	1 0 1	0 0 0	2 1 3	6 0 6	2 1 3	4 0 4	15 2 17
4	893200	Insolvenzstraftaten gemäß StGB und Nebenstrafrecht	männl: weibl: insg:	3 1 4	0 0 0	0 0 0	0 0 0	0 0 0	0 0 0	0 0 0	0 0 0	0 0 0	0 0 0	0 0 0	0 0 0	0 0 0	0 0 0	1 0 1	1 0 1	0 0 0	1 0 1	0 0 1	0 0 0	3 1 4
4	893300	Wirtschaftskriminalität im Anlage- und Finanzierungsbereich pp.	männl: weibl: insg:	4 0 4	0 0 0	0 0 0	0 0 0	0 0 0	0 0 0	0 0 0	0 0 0	0 0 0	0 0 0	0 0 0	0 0 0	0 0 0	0 0 0	0 0 0	2 0 2	2 0 2	0 0 0	0 0 0	0 0 0	4 0 4
4	893500	Wirtschaftskriminalität im Zusammenhang mit Arbeitsverhältnissen	männl: weibl: insg:	3 1 4	0 0 0	0 0 0	0 0 0	0 0 0	0 0 0	0 0 0	0 0 0	0 0 0	0 0 0	0 0 0	0 0 0	0 0 0	0 0 0	0 0 0	0 0 0	0 0 0	1 0 1	1 0 1	1 1 2	3 1 4
4	893600	Betrug und Untreue im Zusammenhang mit Beteiligungen und Kapitalanlagen	männl: weibl: insg:	1 0 1	0 0 0	0 0 0	0 0 0	0 0 0	0 0 0	0 0 0	0 0 0	0 0 0	0 0 0	0 0 0	0 0 0	0 0 0	0 0 0	0 0 0	0 0 0	0 0 1	0 0 0	1 0 1	0 0 0	0 0 1
4	894000	Sexueller Missbrauch von Kindern	männl: weibl: insg:	11 1 12	0 0 0	0 0 0	0 0 0	0 0 0	1 0 1	1 0 1	1 0 1	3 0 3	4 0 4	5 0 5	5 0 5	0 0 0	0 0 0	0 0 0	1 0 1	0 0 0	3 1 4	2 0 2	0 0 0	6 1 7
4	896000	Straftaten gegen Bestimmungen zum Schutze der Jugend	männl: weibl: insg:	3 0 3	0 0 0	0 0 0	0 0 0	0 0 0	0 0 0	0 0 0	1 0 1	0 0 0	1 0 1	0 0 0	1 0 1	0 0 0	0 0 0	0 0 0	0 0 0	1 0 1	1 0 1	0 0 0	0 0 0	0 0 2
4	897000	Computerkriminalität	männl: weibl: insg:	11 2 13	0 0 0	0 0 0	0 0 0	0 0 0	0 0 0	0 0 0	0 0 0	0 0 0	0 0 0	1 0 1	1 0 1	0 1 2	1 1 2	5 0 5	2 1 3	2 0 2	0 0 0	0 0 0	0 0 0	10 2 12
4	898000	Straftaten insgesamt auf dem Umwelt- und Verbraucherschutzsektor	männl: weibl: insg:	6 1 7	0 0 0	0 0 0	0 0 0	0 0 0	0 0 0	0 0 0	0 0 0	0 0 0	0 0 0	0 0 0	0 0 0	1 0 1	0 0 0	1 0 1	0 0 0	1 0 2	3 0 3	0 0 0	1 0 1	6 1 7
4	898100	Umweltstraftaten gemäß 29. Abschnitt des StGB	männl: weibl: insg:	2 0 2	0 0 0	0 0 0	0 0 0	0 0 0	0 0 0	0 0 0	0 0 0	0 0 0	0 0 0	0 0 0	0 0 0	0 0 0	0 0 0	0 0 0	0 0 0	0 0 1	0 0 1	0 0 0	1 0 1	2 0 2
4	898300	Straftaten auf dem Umwelt- und Verbraucherschutzsektor gemäß strafrechtlicher Nebengesetze	männl: weibl: insg:	4 1 5	0 0 0	0 0 0	0 0 0	0 0 0	0 0 0	0 0 0	0 0 0	0 0 0	0 0 0	0 0 0	0 0 1	0 0 0	1 0 1	0 0 0	1 0 2	2 1 2	0 0 0	0 0 0	0 0 0	4 1 5

Schlüssel der Tat	Straftat	Sexus	TV insge- samt	Kinder					Jugendliche			Heran- w. 18 < 21	Erwachsene ab 21 Jahre												
									< 14				14 < 18	< 21								>= 21			
				< 6	6 < 8	8 < 10	10 < 12	12 < 14		14 < 16	16 < 18			21 < 23	23 < 25	21 < 25	25 < 30	30 < 40	40 < 50	50 < 60	>= 60				
									5				6									7	8	9	10
4	899000	Straßenkriminalität	männl: weibl: insg:	186 19 205	0 0 0	0 0 0	0 0 0	2 1 3	3 1 4	5 2 7	9 3 12	26 1 27	35 4 39	28 0 28	68 6 74	14 2 16	17 1 18	31 3 34	33 1 34	26 4 30	19 2 21	5 2 7	4 1 5	118 13 131	
4	899100	Straßenraub	männl: weibl: insg:	6 1 7	0 0 0	0 0 0	0 0 0	0 0 0	0 0 0	0 0 0	1 0 1	0 1 2	1 1 2	3 0 3	4 1 5	2 0 2	0 0 0	2 0 2	0 0 0	0 0 0	0 0 0	0 0 0	0 0 0	0 0 0	2 0 2
4	899200	Straßendiebstahl	männl: weibl: insg:	68 2 70	0 0 0	0 0 0	0 1 3	2 0 1	1 0 4	3 1 6	6 0 8	8 0 14	14 0 14	9 0 9	26 1 27	2 0 2	4 0 4	6 0 6	18 0 18	11 1 12	5 0 5	1 0 1	1 0 1	1 0 1	42 1 43
4	899500	Sachbeschädigung durch Graffiti insgesamt	männl: weibl: insg:	13 9 22	0 0 0	0 0 0	0 0 0	0 8 8	0 8 8	0 8 8	2 0 2	2 0 2	4 0 4	0 0 0	4 8 12	0 0 0	2 0 2	2 0 2	5 0 5	2 0 2	0 1 1	0 0 0	0 0 0	0 0 0	9 1 10
4	892500	Mord und Totschlag insgesamt	männl: weibl: insg:	5 0 5	0 0 0	0 0 0	0 0 0	0 0 0	0 0 0	0 0 0	0 0 0	2 0 2	2 0 2	3 0 3	5 0 5	0 0 0	0 0 0	0 0 0	0 0 0	0 0 0	0 0 0	0 0 0	0 0 0	0 0 0	0 0 0

Liste:

Beschreibung:

Auswertebereich:

Auswertezeitraum:

Filter:

Details:

B-020; Nullwerte=aus

TV nach Alter und Geschlecht - keine Einschränkung - Auflistung nach Delikten - nur Obergruppen - Sonstige - Tatverdächtige

Tatortgemeinde; Hierarchie=an - Eisenach

Januar 2014 - Dezember 2014

keine Einschränkung

Schlüssel der Tat	Straftat	Sexus	TV insgesamt	Kinder						Jugendliche			Heranw.	< 21	Erwachsene ab 21 Jahre										
									< 14			14 < 18					21 < 25						>= 21		
				< 6	6 < 8	8 < 10	10 < 12	12 < 14		14 < 16	16 < 18				18 < 21	21 < 23		23 < 25	25 < 30	30 < 40	40 < 50	50 < 60		>= 60	
																									5
64	-----	Straftaten insgesamt	männl: weibl: insg:	1.305 447 1.752	0 0 0	2 0 2	5 0 5	16 2 18	10 10 20	33 12 45	25 19 44	49 18 67	74 37 111	86 28 114	193 77 270	67 24 91	93 27 120	160 51 211	210 82 292	299 91 390	213 63 276	131 45 176	99 38 137	1.112 370 1.482	
4	000000	Straftaten gegen das Leben	männl: weibl: insg:	2 0 2	0 0 0	0 0 0	0 0 0	0 0 0	0 0 0	0 0 0	0 0 0	0 0 0	0 0 0	0 0 0	0 0 0	0 0 0	0 0 0	0 0 0	0 0 0	1 0 1	1 0 1	0 0 0	0 0 0	2 0 2	
4	020000	Totschlag und Tötung auf Verlangen §§ 212, 213, 216 StGB	männl: weibl: insg:	1 0 1	0 0 0	0 0 0	0 0 0	0 0 0	0 0 0	0 0 0	0 0 0	0 0 0	0 0 0	0 0 0	0 0 0	0 0 0	0 0 0	0 0 0	0 0 0	1 0 1	0 0 0	0 0 0	0 0 0	1 0 1	
64	030000	Fahrlässige Tötung - nicht i.V.m. Verkehrsunfall - gemäß § 222 StGB	männl: weibl: insg:	1 0 1	0 0 0	0 0 0	0 0 0	0 0 0	0 0 0	0 0 0	0 0 0	0 0 0	0 0 0	0 0 0	0 0 0	0 0 0	0 0 0	0 0 0	0 0 0	0 0 0	1 0 1	0 0 0	0 0 0	0 0 0	1 0 1
4	100000	Straftaten gegen die sexuelle Selbstbestimmung	männl: weibl: insg:	25 1 26	0 0 0	0 0 0	0 0 0	2 0 2	0 0 0	2 0 2	1 0 1	2 0 2	3 0 3	0 0 0	5 0 5	0 0 0	0 0 0	0 0 0	3 1 4	5 0 5	8 0 8	2 0 2	2 0 2	20 1 21	
4	110000	Straftaten gegen die sexuelle Selbstbestimmung unter Gewaltanwendung oder Ausnutzen eines Abhängigkeitsverhältnisses §§ 174, 174a, 174b, 174c, 177, 178 StGB	männl: weibl: insg:	11 0 11	0 0 0	0 0 0	0 0 0	0 0 0	0 0 0	0 0 0	0 0 0	1 0 1	1 0 1	0 0 0	1 0 1	0 0 0	0 0 0	0 0 0	2 0 2	2 0 2	5 0 5	0 0 0	0 0 0	1 0 1	10 0 10
4	111000	Vergewaltigung und sexuelle Nötigung §§ 177 Abs. 2, 3 und 4, 178 StGB	männl: weibl: insg:	3 0 3	0 0 0	0 0 0	0 0 0	0 0 0	0 0 0	0 0 0	0 0 0	0 0 0	0 0 0	0 0 0	0 0 0	0 0 0	0 0 0	0 0 0	0 0 0	0 0 0	3 0 3	0 0 0	0 0 0	0 0 0	3 0 3
64	111100	Vergewaltigung/sexuelle Nötigung überfallartig (Einzeläter) gemäß § 177 Abs. 2 Nr. 1, Abs. 3 und 4 StGB	männl: weibl: insg:	3 0 3	0 0 0	0 0 0	0 0 0	0 0 0	0 0 0	0 0 0	0 0 0	0 0 0	0 0 0	0 0 0	0 0 0	0 0 0	0 0 0	0 0 0	0 0 0	0 0 0	3 0 3	0 0 0	0 0 0	0 0 0	3 0 3
64	112000	Sonstige sexuelle Nötigung gemäß § 177 Abs. 1 und Abs. 5 StGB	männl: weibl: insg:	7 0 7	0 0 0	0 0 0	0 0 0	0 0 0	0 0 0	0 0 0	0 0 0	1 0 1	1 0 1	0 0 0	1 0 1	0 0 0	0 0 0	0 0 0	1 0 1	2 0 2	2 0 2	0 0 0	0 0 0	1 0 1	6 0 6
4	113000	Sexueller Missbrauch von Schutzbefohlenen pp., unter Ausnutzung einer Amtsstellung oder eines Vertrauensverhältnisses §§ 174, 174a-c StGB	männl: weibl: insg:	1 0 1	0 0 0	0 0 0	0 0 0	0 0 0	0 0 0	0 0 0	0 0 0	0 0 0	0 0 0	0 0 0	0 0 0	0 0 0	0 0 0	0 0 0	1 0 1	0 0 0	0 0 0	0 0 0	0 0 0	0 0 0	1 0 1
4	130000	Sexueller Missbrauch §§ 176, 176a, 176b, 179, 182, 183, 183a StGB	männl: weibl: insg:	11 0 11	0 0 0	0 0 0	0 0 0	0 0 0	0 0 0	0 0 0	1 0 1	1 0 1	2 0 2	0 0 0	2 0 2	0 0 0	0 0 0	0 0 0	2 0 2	1 0 1	3 0 3	2 0 2	1 0 1	9 0 9	
4	131000	Sexueller Missbrauch von Kindern §§ 176, 176a, 176b StGB	männl: weibl: insg:	7 0 7	0 0 0	0 0 0	0 0 0	0 0 0	0 0 0	0 0 0	1 0 1	1 0 1	2 0 2	0 0 0	2 0 2	0 0 0	0 0 0	0 0 0	1 0 1	1 0 1	0 0 0	2 0 2	1 0 1	5 0 5	
64	131100	Sexuelle Handlungen gemäß § 176 Abs. 1 und 2 StGB	männl: weibl: insg:	2 2 2	0 0 0	0 0 0	0 0 0	0 0 0	0 0 0	0 0 0	0 0 0	0 0 0	0 0 0	0 0 0	0 0 0	0 0 0	0 0 0	0 0 0	0 0 0	0 0 0	0 0 0	2 0 2	0 0 0	0 0 0	2 0 2
64	131200	Exhibitionistische/sexuelle Handlungen vor Kindern gemäß § 176 Abs. 4 Nr. 1 StGB	männl: weibl: insg:	3 0 3	0 0 0	0 0 0	0 0 0	0 0 0	0 0 0	0 0 0	0 0 0	1 0 1	1 0 1	0 0 0	1 0 1	0 0 0	0 0 0	0 0 0	0 0 0	1 0 1	0 0 0	0 0 0	0 0 0	1 0 1	2 0 2
64	131700	Sonstiger schwerer sexueller Missbrauch von Kindern gemäß § 176a StGB	männl: weibl: insg:	2 0 2	0 0 0	0 0 0	0 0 0	0 0 0	0 0 0	0 0 0	1 0 1	0 0 0	1 0 1	0 0 0	1 0 1	0 0 0	0 0 0	0 0 0	1 0 1	0 0 0	0 0 0	0 0 0	0 0 0	0 0 0	1 0 1
4	132000	Exhibitionistische Handlungen und Erregung öffentlichen Ärgernisses §§ 183, 183a StGB	männl: weibl: insg:	6 0 6	0 0 0	0 0 0	0 0 0	0 0 0	0 0 0	0 0 0	0 0 0	1 0 1	1 0 1	0 0 0	1 0 1	0 0 0	0 0 0	0 0 0	1 0 1	0 0 0	3 0 3	0 0 0	0 0 0	1 0 1	5 0 5

Schlüssel der Tat	Straftat	Sexus	TV insgesamt	Kinder						Jugendliche			Heranw.	< 21	Erwachsene ab 21 Jahre										
									< 14			14 < 18										>= 21			
				< 6	6 < 8	8 < 10	10 < 12	12 < 14		14 < 16	16 < 18				18 < 21		21 < 23	23 < 25	21 < 25	25 < 30	30 < 40	40 < 50	50 < 60	>= 60	
				5	6	7	8	9	10	11	12	13			14	15	16	17	18	19	20	21	22	23	24
4	140000	Ausnutzen sexueller Neigung gemäß §§ 180, 180a, 181a, 184, 184a, 184b, 184c, 184d, 184e, 184f StGB	männl: weibl: insg:	5 1 6	0 0 0	0 0 0	0 0 0	2 0 2	0 0 0	2 0 2	0 0 0	0 0 0	0 0 0	2 0 2	0 0 0	0 0 0	0 0 0	0 1 1	2 0 2	1 0 1	0 0 0	0 0 0	3 1 4		
4	143000	Verbreitung pornographischer Schriften (Erzeugnisse) gemäß §§ 184, 184a, 184b, 184c, 184d StGB	männl: weibl: insg:	5 1 6	0 0 0	0 0 0	0 0 0	2 0 2	0 0 0	2 0 2	0 0 0	0 0 0	0 0 0	2 0 2	0 0 0	0 0 0	0 0 0	0 1 1	2 0 2	1 0 1	0 0 0	0 0 0	3 1 4		
64	143100	Verbreitung pornographischer Schriften (Erzeugnisse) an Personen unter 18 Jahren gemäß § 184 Abs. 1 Nr. 1, 2, 5 StGB	männl: weibl: insg:	3 0 3	0 0 0	0 0 0	0 0 0	2 0 2	0 0 0	2 0 2	0 0 0	0 0 0	0 0 0	2 0 2	0 0 0	0 0 0	0 0 0	0 0 0	0 0 0	1 0 1	0 0 0	0 0 0	1 0 1		
64	143700	Verbreitung von Jugendpornographie gemäß § 184c Abs. 1 StGB	männl: weibl: insg:	0 1 1	0 0 0	0 0 0	0 0 0	0 0 0	0 0 0	0 0 0	0 0 0	0 0 0	0 0 0	0 0 0	0 0 0	0 0 0	0 0 0	0 1 1	0 0 0	0 0 0	0 0 0	0 0 0	0 1 1		
4	200000	Rohheitsdelikte und Straftaten gegen die persönliche Freiheit	männl: weibl: insg:	459 97 556	0 0 0	0 0 0	0 0 0	7 0 7	4 0 4	11 0 11	9 4 13	13 3 16	22 7 29	19 8 27	52 15 67	22 4 26	34 8 42	56 12 68	79 18 97	108 19 127	85 16 101	46 9 55	33 8 41	407 82 489	
4	210000	Raub, räuberische Erpressung und räuberischer Angriff auf Kraftfahrer §§ 249-252, 255, 316a StGB	männl: weibl: insg:	17 3 20	0 0 0	0 0 0	0 0 0	0 0 0	0 0 0	0 0 0	2 0 2	1 1 2	3 1 4	1 0 1	4 1 5	0 0 0	3 0 3	3 0 3	5 1 6	3 1 4	1 0 1	1 0 1	0 0 0	13 2 15	
4	212000	Raubüberfälle auf sonstige Zahlstellen und Geschäfte	männl: weibl: insg:	1 0 1	0 0 0	0 0 0	0 0 0	0 0 0	0 0 0	0 0 0	0 0 0	0 0 0	0 0 0	0 0 0	0 0 0	0 0 0	0 0 0	0 0 0	0 0 0	1 0 1	0 0 0	0 0 0	0 0 0	1 0 1	
4	220000	Körperverletzung §§ 223-227, 229, 231 StGB	männl: weibl: insg:	355 70 425	0 0 0	0 0 0	0 0 0	7 0 7	1 0 1	8 4 8	4 1 5	12 3 15	16 4 20	14 6 20	38 10 48	19 3 22	27 6 33	46 9 55	66 13 79	90 15 105	61 9 70	34 8 42	20 6 26	317 60 377	
4	222000	Gefährliche und schwere Körperverletzung §§ 224, 226, 231 StGB	männl: weibl: insg:	99 12 111	0 0 0	0 0 0	0 0 0	6 0 6	0 0 0	6 0 6	1 1 2	4 1 5	5 2 7	5 1 6	16 3 19	9 2 11	14 0 14	23 2 25	24 1 25	22 2 24	8 3 11	3 0 3	3 1 4	83 9 92	
4	222000	Gefährliche und schwere Körperverletzung, Verstümmelung weiblicher Genitalien §§ 224, 226, 231 StGB	männl: weibl: insg:	99 12 111	0 0 0	0 0 0	0 0 0	6 0 6	0 0 0	6 0 6	1 1 2	4 1 5	5 2 7	5 1 6	16 3 19	9 2 11	14 0 14	23 2 25	24 1 25	22 2 24	8 3 11	3 0 3	3 1 4	83 9 92	
4	222100	Gefährliche und schwere Körperverletzung auf Straßen, Wegen oder Plätzen	männl: weibl: insg:	44 3 47	0 0 0	0 0 0	0 0 0	3 0 3	0 0 0	3 0 3	0 0 0	4 0 4	4 0 4	2 1 3	9 1 10	8 1 9	5 0 5	13 1 14	13 0 13	5 0 5	2 1 3	1 0 1	1 0 1	35 2 37	
4	223000	Misshandlung von Schutzbefohlenen § 225 StGB	männl: weibl: insg:	3 0 3	0 0 0	0 0 0	0 0 0	0 0 0	0 0 0	0 0 0	0 0 0	0 0 0	0 0 0	0 0 0	0 0 0	0 0 0	0 0 0	0 0 0	2 0 2	1 0 1	0 0 0	0 0 0	0 0 0	3 0 3	
64	223100	Misshandlung von Kindern	männl: weibl: insg:	3 0 3	0 0 0	0 0 0	0 0 0	0 0 0	0 0 0	0 0 0	0 0 0	0 0 0	0 0 0	0 0 0	0 0 0	0 0 0	0 0 0	0 0 0	2 0 2	1 0 1	0 0 0	0 0 0	0 0 0	3 0 3	
64	224000	Vorsätzliche einfache Körperverletzung gemäß § 223 StGB	männl: weibl: insg:	265 57 322	0 0 0	0 0 0	0 0 0	1 0 1	1 0 1	2 0 2	3 0 3	9 2 11	12 2 14	10 6 16	24 8 32	12 2 14	15 6 21	27 8 35	46 12 58	69 12 81	54 6 60	30 7 37	15 4 19	241 49 290	
64	225000	Fahrlässige Körperverletzung gemäß § 229 StGB	männl: weibl: insg:	15 4 19	0 0 0	0 0 0	0 0 0	0 0 0	0 0 0	0 0 0	0 0 0	1 0 1	1 0 1	1 0 1	2 0 2	0 0 0	1 0 1	1 0 1	1 1 2	1 1 2	6 1 7	1 0 1	2 1 3	13 4 17	
4	230000	Straftaten gegen die persönliche Freiheit gemäß §§ 232-233a, 234, 235, 236, 237, 238-239b, 240, 241, 316c StGB davon	männl: weibl: insg:	136 30 166	0 0 0	0 0 0	0 0 0	0 0 0	3 0 3	3 0 3	4 3 7	4 1 5	8 4 12	9 3 12	20 7 27	6 1 7	11 4 15	17 5 22	18 5 23	24 3 27	31 7 38	13 1 14	13 1 15	116 23 139	

Schlüssel der Tat	Straftat	Sexus	TV insge- samt	Kinder						Jugendliche			Heran- w. 18 < 21	Erwachsene ab 21 Jahre										
									< 14			14 < 18		< 21			21 < 25					>= 21		
				< 6	6 < 8	8 < 10	10 < 12	12 < 14		14 < 16	16 < 18			21 < 23	23 < 25		25 < 30	30 < 40	40 < 50	50 < 60	>= 60			
				5	6	7	8	9	10	11	12	13		14	15	16	17	18	19	20	21	22	23	24
4	231000	Menschenraub, Entziehung Minderjähriger, Kinderhandel §§ 234, 235, 236 StGB	männl: weibl: insg:	0 1 1	0 0 0	0 0 0	0 0 0	0 0 0	0 0 0	0 0 0	0 0 0	0 0 0	0 0 0	0 0 0	0 0 0	0 0 0	0 0 0	0 0 0	0 0 0	0 1 1	0 0 0	0 1 1		
64	231200	Entziehung Minderjähriger gemäß § 235 StGB	männl: weibl: insg:	0 1 1	0 0 0	0 0 0	0 0 0	0 0 0	0 0 0	0 0 0	0 0 0	0 0 0	0 0 0	0 0 0	0 0 0	0 0 0	0 0 0	0 0 0	0 0 0	0 1 1	0 0 0	0 1 1		
4	232000	Zwangsheirat, Nachstellung (Stalking), Freiheitsberaubung, Nötigung, Bedrohung §§ 237, 238, 239, 240, 241 StGB davon:	männl: weibl: insg:	136 29 165	0 0 0	0 0 0	0 0 0	3 0 3	3 0 3	4 1 7	4 1 5	8 4 12	9 3 12	20 7 27	6 1 7	11 4 15	17 5 22	18 5 23	24 3 27	31 7 38	13 0 13	13 2 15	116 22 138	
64	232100	Freiheitsberaubung gemäß § 239 StGB	männl: weibl: insg:	2 0 2	0 0 0	0 0 0	0 0 0	0 0 0	0 0 0	0 0 0	0 0 0	0 0 0	0 0 0	0 0 0	0 0 1	1 0 1	1 0 1	0 0 0	0 0 0	1 0 1	0 0 0	0 0 0	2 0 2	
4	232200	Nötigung § 240 StGB	männl: weibl: insg:	55 11 66	0 0 0	0 0 0	0 0 0	1 0 1	1 0 1	2 1 3	2 1 3	4 2 6	3 2 3	8 2 10	2 1 3	5 0 5	7 1 8	9 3 12	11 1 12	9 3 12	11 3 12	6 0 6	5 1 6	47 9 56
64	232300	Bedrohung gemäß § 241 StGB	männl: weibl: insg:	71 14 85	0 0 0	0 0 0	0 0 0	2 0 2	2 0 2	2 2 4	3 1 4	5 3 8	5 3 8	12 6 18	4 0 4	7 4 11	11 4 15	11 2 13	10 1 11	16 1 17	5 0 5	6 0 6	8 8 67	
4	232400	Nachstellung (Stalking) gemäß § 238 StGB	männl: weibl: insg:	20 5 25	0 0 0	0 0 0	0 0 0	0 0 0	0 0 0	0 0 0	0 0 0	0 0 0	1 0 1	1 0 1	0 0 0	1 0 1	1 0 1	1 0 1	4 1 5	8 3 11	3 0 3	2 1 3	19 5 24	
4	3***00	Diebstahl ohne erschwerende Umstände §§ 242, 247, 248a-c StGB	männl: weibl: insg:	221 90 311	0 0 0	1 0 1	2 0 2	3 1 4	3 5 8	9 6 15	8 10 18	13 6 19	21 16 37	25 4 29	55 26 81	14 6 20	16 3 19	30 9 39	42 16 58	41 10 51	23 10 33	17 9 26	13 10 23	166 64 230
4	3**100	Diebstahl ohne erschwerende Umstände von Kraftwagen einschl. unbefugter Ingebrauchnahme	männl: weibl: insg:	1 0 1	0 0 0	0 0 0	0 0 0	0 0 0	0 0 0	0 0 0	0 0 0	0 0 0	0 0 0	0 0 0	0 0 0	0 0 0	0 0 0	0 0 0	1 0 1	0 0 0	0 0 0	0 0 0	1 0 1	
4	3**200	Diebstahl ohne erschwerende Umstände von Mopeds und Krafträdern einschl. unbefugter Ingebrauchnahme	männl: weibl: insg:	1 0 1	0 0 0	0 0 0	0 0 0	0 0 0	0 0 0	0 0 0	0 0 0	0 0 0	0 0 0	0 0 0	0 0 0	0 0 0	0 0 0	1 0 1	0 0 0	0 0 0	0 0 0	0 0 0	1 0 1	
4	3**300	Diebstahl ohne erschwerende Umstände von Fahrrädern einschl. unbefugter Ingebrauchnahme	männl: weibl: insg:	10 2 12	0 0 0	0 0 0	0 0 0	0 0 0	0 0 0	0 0 0	1 0 1	0 0 0	1 0 1	1 1 2	2 1 3	0 0 0	2 0 2	2 0 2	5 1 6	1 0 1	0 0 0	0 0 0	0 0 0	8 1 9
4	3**500	Diebstahl ohne erschwerende Umstände von unbaren Zahlungsmitteln	männl: weibl: insg:	2 0 2	0 0 0	0 0 0	0 0 0	0 0 0	0 0 0	0 0 0	0 0 0	0 0 0	0 0 0	1 0 1	1 0 1	0 0 0	0 0 0	0 0 0	0 0 0	0 0 0	0 0 0	1 0 1	0 0 0	
4	300000	Sonstiger einfacher Diebstahl §§ 242, 247, 248a-c StGB	männl: weibl: insg:	76 22 98	0 0 0	0 0 0	0 0 1	1 0 1	0 0 1	1 0 1	1 1 2	2 1 3	10 2 12	13 3 16	10 3 13	5 1 6	15 4 19	13 5 18	17 4 21	12 5 17	3 0 3	3 1 4	63 19 82	
4	300100	Einfacher Diebstahl von Kraftwagen einschl. unbefugter Ingebrauchnahme	männl: weibl: insg:	1 0 1	0 0 0	0 0 0	0 0 0	0 0 0	0 0 0	0 0 0	0 0 0	0 0 0	0 0 0	0 0 0	0 0 0	0 0 0	0 0 0	0 0 0	1 0 1	0 0 0	0 0 0	0 0 0	1 0 1	
4	300200	Einfacher Diebstahl von Mopeds und Krafträdern einschl. unbefugter Ingebrauchnahme	männl: weibl: insg:	1 0 1	0 0 0	0 0 0	0 0 0	0 0 0	0 0 0	0 0 0	0 0 0	0 0 0	0 0 0	0 0 0	0 0 0	0 0 0	0 0 0	0 0 0	1 0 1	0 0 0	0 0 0	0 0 0	1 0 1	
4	300300	Einfacher Diebstahl von Fahrrädern einschl. unbefugter Ingebrauchnahme	männl: weibl: insg:	9 1 10	0 0 0	0 0 0	0 0 0	0 0 0	0 0 0	0 0 0	1 0 1	0 0 0	1 0 1	1 1 2	2 1 3	0 0 0	2 0 2	2 0 2	4 0 4	1 0 1	0 0 0	0 0 0	0 0 0	7 0 7

Schlüssel der Tat	Straftat	Sexus	TV insge- samt	Kinder						Jugendliche			Heran- w. 18 < 21	Erwachsene ab 21 Jahre											
									< 14			14 < 18		< 21			21 < 25						>= 21		
				< 6	6 < 8	8 < 10	10 < 12	12 < 14		14 < 16	16 < 18				21 < 23	23 < 25		25 < 30	30 < 40	40 < 50	50 < 60	>= 60			
				1	2	3	4	5	6	7	8	9		10	11	12	13	14	15	16	17	18	19	20	21
4	305*00	Diebstahl ohne erschwerende Umstände in/aus Banken, Sparkassen, Postfilialen und -agenturen und dgl.	männl: weibl: insg:	1 1 2	0 0 0	0 0 0	0 0 0	0 0 0	0 0 0	0 0 0	0 0 0	0 0 0	0 0 0	0 0 0	0 0 0	0 0 0	0 0 0	0 0 0	0 0 0	0 0 0	0 0 0	1 1 2	0 0 0	1 1 2	
4	310*00	Diebstahl ohne erschwerende Umstände in/aus Dienst-, Büro-, Fabrikations-, Werkstatt- und Lagerräumen	männl: weibl: insg:	2 1 3	0 0 0	0 0 0	0 0 0	0 0 0	0 0 0	0 0 0	0 0 0	0 0 0	0 0 0	0 0 0	0 0 0	0 0 0	0 0 0	1 0 1	1 0 2	0 0 0	0 0 0	0 0 0	0 0 0	2 1 3	
4	315*00	Diebstahl ohne erschwerende Umstände in/aus Gaststätten, Kantinen, Hotels und Pensionen	männl: weibl: insg:	3 0 3	0 0 0	0 0 0	0 0 0	0 0 0	0 0 0	0 0 0	0 0 0	0 0 0	0 0 0	0 0 0	0 0 0	0 0 0	0 0 0	1 0 1	1 0 1	1 0 1	0 0 0	0 0 0	0 0 0	3 0 3	
4	325*00	Diebstahl ohne erschwerende Umstände in/aus Kiosken, Warenhäusern, Verkaufsräumen, Selbstbedienungsläden, Schaufenstern, Schaukästen und Vitrinen	männl: weibl: insg:	120 61 181	0 0 0	1 0 1	2 0 2	2 1 3	3 5 8	8 6 14	7 9 16	13 5 18	20 14 34	11 0 11	39 20 59	4 4 8	7 1 8	11 5 16	17 10 27	21 5 26	11 4 15	11 9 20	10 8 18	81 41 122	
4	326*00	Ladendiebstahl ohne erschwerende Umstände	männl: weibl: insg:	120 61 181	0 0 0	1 0 1	2 0 2	2 1 3	3 5 8	8 6 14	7 9 16	13 5 18	20 14 34	11 0 11	39 20 59	4 4 8	7 1 8	11 5 16	17 10 27	21 5 26	11 4 15	11 9 20	10 8 18	81 41 122	
4	335*00	Diebstahl ohne erschwerende Umstände in/aus Wohnungen	männl: weibl: insg:	11 6 17	0 0 0	0 0 0	0 0 0	0 0 0	0 0 0	0 0 0	0 1 1	0 0 0	0 1 1	2 1 3	2 2 4	1 1 1	2 1 3	3 1 4	3 1 4	1 2 3	1 0 1	1 0 1	0 0 0	0 0 0	9 4 13
4	340*00	Diebstahl ohne erschwerende Umstände in/aus Boden-/Kellerräumen, Waschküchen	männl: weibl: insg:	2 2 4	0 0 0	0 0 0	0 0 0	0 0 0	0 0 0	0 0 0	0 0 0	0 0 0	0 0 0	0 0 0	0 0 0	0 0 0	1 0 1	1 0 2	1 1 2	0 0 0	0 0 0	0 0 0	0 0 0	2 2 4	
4	350*00	Diebstahl ohne erschwerende Umstände an/aus Kraftfahrzeugen	männl: weibl: insg:	8 1 9	0 0 0	0 0 0	0 0 0	0 0 0	0 0 0	0 0 0	0 0 0	0 0 0	0 0 0	4 0 4	4 0 4	0 0 0	1 0 1	1 0 3	3 0 3	0 1 1	0 0 0	0 0 0	0 0 0	4 1 5	
4	4***00	Diebstahl unter erschwerenden Umständen §§ 243-244a StGB	männl: weibl: insg:	40 8 48	0 0 0	0 0 0	0 0 0	1 0 1	1 0 1	0 0 0	0 1 1	0 1 1	0 1 1	5 1 6	6 2 8	5 0 5	6 0 6	11 0 10	9 1 10	7 3 10	5 2 7	2 0 2	0 0 0	34 6 40	
4	4**100	Diebstahl unter erschwerenden Umständen von Kraftwagen	männl: weibl: insg:	2 0 2	0 0 0	0 0 0	0 0 0	0 0 0	0 0 0	0 0 0	0 0 0	0 0 0	0 0 0	0 0 0	0 0 0	0 0 0	1 0 1	1 0 1	0 0 0	0 0 0	1 0 1	0 0 0	0 0 0	2 0 2	
4	4**200	Diebstahl unter erschwerenden Umständen von Mopeds und Krafrädern	männl: weibl: insg:	2 0 2	0 0 0	0 0 0	0 0 0	0 0 0	0 0 0	0 0 0	0 0 0	0 0 0	0 0 0	2 0 2	2 0 2	0 0 0	0 0 0	0 0 0	0 0 0	0 0 0	0 0 0	0 0 0	0 0 0	0 0 0	
4	4**300	Diebstahl unter erschwerenden Umständen von Fahrrädern	männl: weibl: insg:	5 1 6	0 0 0	0 0 0	0 0 0	1 0 1	1 0 1	0 0 0	0 0 0	0 0 0	0 0 0	0 0 0	1 0 1	1 0 1	1 1 2	2 0 3	2 1 3	0 0 0	0 0 0	0 0 0	0 0 0	4 1 5	
4	4**700	Diebstahl unter erschwerenden Umständen von/aus Automaten	männl: weibl: insg:	4 1 5	0 0 0	0 0 0	0 0 0	0 0 0	0 0 0	0 0 0	0 0 0	0 0 0	0 0 0	0 0 0	0 0 0	0 0 0	0 0 0	0 0 0	1 0 1	2 1 3	1 0 1	0 0 0	0 0 0	4 1 5	
4	4**800	Diebstahl unter erschwerenden Umständen von Antiquitäten, Kunst- und sakralen Gegenständen	männl: weibl: insg:	1 0 1	0 0 0	0 0 0	0 0 0	0 0 0	0 0 0	0 0 0	0 0 0	0 0 0	0 0 0	0 0 0	0 0 0	1 0 1	0 0 0	1 0 1	0 0 0	0 0 0	0 0 0	0 0 0	0 0 0	1 0 1	
4	400000	Sonstiger schwerer Diebstahl §§ 243 - 244a StGB	männl: weibl: insg:	8 4 12	0 0 0	0 0 0	0 0 0	0 0 0	0 0 0	0 0 0	0 0 0	0 0 0	0 0 0	1 0 1	1 0 2	2 0 2	1 0 1	3 0 3	1 0 1	0 0 0	0 0 0	1 0 2	0 0 2	7 3 10	
4	400100	Schwerer Diebstahl von Kraftwagen	männl: weibl: insg:	2 0 2	0 0 0	0 0 0	0 0 0	0 0 0	0 0 0	0 0 0	0 0 0	0 0 0	0 0 0	0 0 0	0 0 0	0 0 0	1 0 1	1 0 1	0 0 0	0 0 0	0 0 0	1 0 1	0 0 0	0 0 0	2 0 2

Schlüssel der Tat	Straftat	Sexus	TV insge- samt	Kinder						Jugendliche			Heran- w. 18 < 21	Erwachsene ab 21 Jahre										
									< 14			14 < 18		< 21			21 < 25						>= 21	
				< 6	6 < 8	8 < 10	10 < 12	12 < 14		14 < 16	16 < 18				21 < 23	23 < 25		25 < 30	30 < 40	40 < 50	50 < 60	>= 60		
				5	6	7	8	9	10	11	12	13		14	15	16	17	18	19	20	21	22	23	24
4	400200	Schwerer Diebstahl von Mopeds und Kraftfahrzeugen	männl: weibl: insg:	2 0 2	0 0 0	0 0 0	0 0 0	0 0 0	0 0 0	0 0 0	0 0 0	0 0 0	2 0 2	2 0 0	0 0 0	0 0 0	0 0 0	0 0 0	0 0 0	0 0 0	0 0 0	0 0 0	0 0 0	
4	400300	Schwerer Diebstahl von Fahrrädern	männl: weibl: insg:	5 1 6	0 0 0	0 0 0	0 0 0	1 0 1	1 0 1	0 0 0	0 0 0	0 0 0	0 0 0	1 0 1	1 0 1	1 0 1	2 0 2	2 1 3	0 0 0	0 0 0	0 0 0	0 0 0	4 1 5	
4	400700	Schwerer Diebstahl von/aus Automaten	männl: weibl: insg:	1 0 1	0 0 0	0 0 0	0 0 0	0 0 0	0 0 0	0 0 0	0 0 0	0 0 0	0 0 0	0 0 0	0 0 0	0 0 0	0 0 0	1 0 1	0 0 0	0 0 0	0 0 0	0 0 0	1 0 1	
4	400800	Schwerer Diebstahl von Antiquitäten, Kunst- und sakralen Gegenständen	männl: weibl: insg:	1 0 1	0 0 0	0 0 0	0 0 0	0 0 0	0 0 0	0 0 0	0 0 0	0 0 0	0 0 0	0 0 0	1 0 1	0 0 0	1 0 1	1 0 1	0 0 0	0 0 0	0 0 0	0 0 0	0 0 0	1 0 1
4	410*00	Diebstahl unter erschwerenden Umständen in/aus Dienst-, Büro-, Fabrikations-, Werkstatt- und Lagerräumen	männl: weibl: insg:	8 0 8	0 0 0	0 0 0	0 0 0	0 0 0	0 0 0	0 0 0	0 0 0	0 0 0	0 0 0	1 0 1	1 0 1	0 0 0	1 0 1	1 0 1	2 0 2	2 0 2	2 0 2	0 0 0	0 0 0	7 0 7
4	410000	Schwerer Diebstahl in/aus Dienst-, Büro-, Fabrikations-, Werkstatt- und Lagerräumen	männl: weibl: insg:	7 0 7	0 0 0	0 0 0	0 0 0	0 0 0	0 0 0	0 0 0	0 0 0	0 0 0	0 0 0	1 0 1	1 0 1	0 0 0	1 0 1	1 0 1	2 0 2	2 0 2	1 0 1	0 0 0	0 0 0	6 0 6
4	410700	Bes. schw. Fall des Diebstahls in/aus Dienst-, Büro-, Fabrikations-, Werkstatt- und Lagerräumen von/aus Automaten	männl: weibl: insg:	1 0 1	0 0 0	0 0 0	0 0 0	0 0 0	0 0 0	0 0 0	0 0 0	0 0 0	0 0 0	0 0 0	0 0 0	0 0 0	0 0 0	0 0 0	0 0 0	0 0 0	1 0 1	0 0 0	0 0 0	1 0 1
4	415*00	Diebstahl unter erschwerenden Umständen in/aus Gaststätten, Kantinen, Hotels und Pensionen	männl: weibl: insg:	2 1 3	0 0 0	0 0 0	0 0 0	0 0 0	0 0 0	0 0 0	0 0 0	0 0 0	0 0 0	0 0 0	0 0 0	0 0 0	0 0 0	0 0 0	0 0 0	2 1 3	0 0 0	0 0 0	0 0 0	2 1 3
4	415700	Bes. schw. Fall des Diebstahls in/aus Gaststätten, Kantinen, Hotels und Pensionen von/aus Automaten	männl: weibl: insg:	2 1 3	0 0 0	0 0 0	0 0 0	0 0 0	0 0 0	0 0 0	0 0 0	0 0 0	0 0 0	0 0 0	0 0 0	0 0 0	0 0 0	0 0 0	0 0 0	2 1 3	0 0 0	0 0 0	0 0 0	2 1 3
4	435*00	Wohnungseinbruchdiebstahl § 244 Abs. 1 Nr. 3 StGB	männl: weibl: insg:	5 0 5	0 0 0	0 0 0	0 0 0	0 0 0	0 0 0	0 0 0	0 0 0	0 0 0	0 0 0	1 0 1	1 0 1	1 0 1	2 0 2	3 0 3	0 0 0	1 0 1	0 0 0	0 0 0	0 0 0	4 0 4
4	436*00	Tageswohnungseinbruch	männl: weibl: insg:	4 0 4	0 0 0	0 0 0	0 0 0	0 0 0	0 0 0	0 0 0	0 0 0	0 0 0	0 0 0	0 0 0	1 0 1	2 0 2	3 0 3	0 0 0	1 0 1	0 0 0	0 0 0	0 0 0	0 0 0	4 0 4
4	440*00	Besonders schwerer Fall des Diebstahls in/aus Boden-, Kellerräumen, Waschküchen	männl: weibl: insg:	4 3 7	0 0 0	0 0 0	0 0 0	0 0 0	0 0 0	0 0 0	0 0 0	0 1 1	0 1 1	0 1 0	0 0 0	0 0 0	2 0 2	2 0 2	0 0 0	1 1 2	1 1 2	0 0 0	0 0 0	4 2 6
4	440000	Besonders schwerer Fall des Diebstahls in/aus Boden-, Kellerräumen, Waschküchen	männl: weibl: insg:	4 3 7	0 0 0	0 0 0	0 0 0	0 0 0	0 0 0	0 0 0	0 0 0	0 1 1	0 1 1	0 0 0	0 1 1	0 0 0	2 0 2	2 0 2	0 0 0	1 1 2	1 1 2	0 0 0	0 0 0	4 2 6
4	440300	Bes. schw. Fall des Diebstahls in/aus Boden-, Kellerräumen, Waschküchen von Fahrrädern	männl: weibl: insg:	1 0 1	0 0 0	0 0 0	0 0 0	0 0 0	0 0 0	0 0 0	0 0 0	0 0 0	0 0 0	0 0 0	0 0 0	1 0 1	1 0 1	0 0 0	0 0 0	0 0 0	0 0 0	0 0 0	0 0 0	1 0 1
4	450*00	Besonders schwerer Fall des Diebstahls an/aus Kraftfahrzeugen	männl: weibl: insg:	4 1 5	0 0 0	0 0 0	0 0 0	0 0 0	0 0 0	0 0 0	0 0 0	0 0 0	0 0 0	0 0 0	0 0 0	0 0 0	0 0 0	0 0 0	3 0 3	1 0 1	0 0 0	0 0 0	0 0 0	4 1 5
4	450000	Besonders schwerer Fall des Diebstahls an/aus Kraftfahrzeugen von sonstigem Gut	männl: weibl: insg:	4 1 5	0 0 0	0 0 0	0 0 0	0 0 0	0 0 0	0 0 0	0 0 0	0 0 0	0 0 0	0 0 0	0 0 0	0 0 0	0 0 0	0 0 0	3 0 3	1 0 1	0 0 0	0 0 0	0 0 0	4 1 5

Schlüssel der Tat	Straftat	Sexus	TV insge- samt	Kinder						Jugendliche			Heran- w. 18 < 21	Erwachsene ab 21 Jahre											
									< 14			14 < 18		< 21			21 < 25					>= 21			
				< 6	6 < 8	8 < 10	10 < 12	12 < 14		14 < 16	16 < 18			21 < 23	23 < 25	25 < 30		30 < 40	40 < 50	50 < 60	>= 60				
				1	2	3	4	5	6	7	8	9		10	11	12	13	14	15	16	17	18	19	20	21
4	****00	Diebstahl insgesamt	männl: weibl: insg:	251 95 346	0 0 0	1 0 1	2 0 2	3 1 4	4 5 9	10 6 16	8 10 18	13 6 19	21 16 37	30 5 35	61 27 88	18 6 24	19 3 22	37 9 46	49 17 66	47 12 59	26 11 37	18 9 27	13 10 23	190 68 258	
4	***100	Diebstahl insgesamt von Kraftwagen einschl. unbefugter Ingebrauchnahme	männl: weibl: insg:	3 0 3	0 0 0	0 0 0	0 0 0	0 0 0	0 0 0	0 0 0	0 0 0	0 0 0	0 0 0	0 0 0	0 0 0	0 0 0	1 0 1	1 0 1	0 0 0	1 0 1	1 0 1	0 0 0	0 0 0	0 0 0	3 0 3
4	***200	Diebstahl insgesamt von Mopeds und Kraffrädern einschl. unbefugter Ingebrauchnahme	männl: weibl: insg:	3 0 3	0 0 0	0 0 0	0 0 0	0 0 0	0 0 0	0 0 0	0 0 0	0 0 0	0 0 0	2 0 2	2 0 2	0 0 0	0 0 0	0 0 0	1 0 1	0 0 0	0 0 0	0 0 0	0 0 0	0 0 0	1 0 1
4	***300	Diebstahl insgesamt von Fahrrädern einschl. unbefugter Ingebrauchnahme	männl: weibl: insg:	14 3 17	0 0 0	0 0 0	0 0 0	1 0 1	1 0 1	1 0 1	1 0 1	0 0 0	1 0 1	3 1 2	1 1 4	3 0 1	1 0 2	2 0 3	7 2 9	1 0 1	0 0 0	0 0 0	0 0 0	0 0 0	11 2 13
4	***500	Diebstahl insgesamt von unbaren Zahlungsmitteln	männl: weibl: insg:	2 0 2	0 0 0	0 0 0	0 0 0	0 0 0	0 0 0	0 0 0	0 0 0	0 0 0	0 0 0	1 0 1	1 0 1	0 0 0	0 0 0	0 0 0	0 0 0	0 0 0	0 0 0	1 0 1	0 0 0	0 0 0	1 0 1
4	***700	Diebstahl insgesamt von/aus Automaten	männl: weibl: insg:	4 1 5	0 0 0	0 0 0	0 0 0	0 0 0	0 0 0	0 0 0	0 0 0	0 0 0	0 0 0	0 0 0	0 0 0	0 0 0	0 0 0	0 0 0	1 0 1	2 1 3	1 0 1	0 0 0	0 0 0	4 1 5	
4	***800	Diebstahl insgesamt von Antiquitäten, Kunst- und sakralen Gegenständen	männl: weibl: insg:	1 0 1	0 0 0	0 0 0	0 0 0	0 0 0	0 0 0	0 0 0	0 0 0	0 0 0	0 0 0	0 0 0	0 0 0	1 0 1	0 0 0	1 0 1	0 0 0	0 0 0	0 0 0	0 0 0	0 0 0	0 0 0	1 0 1
4	*00081	Diebstahl insgesamt in/aus Wochenend- und Gartenhaus	männl: weibl: insg:	2 0 2	0 0 0	0 0 0	0 0 0	0 0 0	0 0 0	0 0 0	0 0 0	0 0 0	0 0 0	0 0 0	0 0 0	0 0 0	0 0 0	0 0 0	0 0 0	0 0 0	0 0 0	2 0 2	0 0 0	2 0 2	
4	*05*00	Diebstahl insgesamt in/aus Banken, Sparkassen, Postfilialen und -agenturen und dgl.	männl: weibl: insg:	1 1 2	0 0 0	0 0 0	0 0 0	0 0 0	0 0 0	0 0 0	0 0 0	0 0 0	0 0 0	0 0 0	0 0 0	0 0 0	0 0 0	0 0 0	0 0 0	0 0 0	0 0 0	1 0 1	0 1 2	0 0 0	1 1 2
4	*10*00	Diebstahl insgesamt in/aus Dienst-, Büro-, Fabrikations-, Werkstatt- und Lagerräumen	männl: weibl: insg:	10 1 11	0 0 0	0 0 0	0 0 0	0 0 0	0 0 0	0 0 0	0 0 0	0 0 0	0 0 0	1 0 1	1 0 1	0 0 0	0 0 0	1 0 1	3 0 3	3 1 4	2 0 2	0 0 0	0 0 0	9 1 10	
4	*15*00	Diebstahl insgesamt in/aus Gaststätten, Kantinen, Hotels und Pensionen	männl: weibl: insg:	5 1 6	0 0 0	0 0 0	0 0 0	0 0 0	0 0 0	0 0 0	0 0 0	0 0 0	0 0 0	0 0 0	0 0 0	0 0 0	0 0 0	0 0 0	1 0 1	3 1 4	1 0 1	0 0 0	0 0 0	5 1 6	
4	*25*00	Diebstahl gesamt in/aus Kiosken, Warenhäusern, Verkaufsräumen, Selbstbedienungsläden, Schaufenstern, Schaukästen und Vitrinen	männl: weibl: insg:	120 61 181	0 0 0	1 0 1	2 0 2	2 1 3	3 5 8	8 6 14	7 9 16	13 5 18	20 14 34	11 0 11	39 20 59	4 4 8	7 1 8	11 5 16	17 10 27	21 5 26	11 4 15	11 9 20	10 8 18	81 41 122	
4	*26*00	Diebstahl insgesamt Ladendiebstahl	männl: weibl: insg:	120 61 181	0 0 0	1 0 1	2 0 2	2 1 3	3 5 8	8 6 14	7 9 16	13 5 18	20 14 34	11 0 11	39 20 59	4 4 8	7 1 8	11 5 16	17 10 27	21 5 26	11 4 15	11 9 20	10 8 18	81 41 122	
4	*35*00	Diebstahl insgesamt in/aus Wohnungen	männl: weibl: insg:	16 6 22	0 0 0	0 0 0	0 0 0	0 0 0	0 0 0	0 0 0	0 1 1	0 1 1	0 1 1	3 1 4	3 2 5	2 0 2	4 1 5	6 1 7	3 1 4	2 2 4	1 0 1	1 0 1	0 0 0	13 4 17	
4	*40*00	Diebstahl insgesamt in/aus Boden-, Kellerräumen und Waschküchen	männl: weibl: insg:	5 5 10	0 0 0	0 0 0	0 0 0	0 0 0	0 0 0	0 0 0	0 0 0	0 1 1	0 1 1	0 0 0	0 0 0	0 0 0	2 0 2	2 0 2	1 1 2	1 2 3	1 1 2	0 0 0	0 0 0	5 4 9	
4	*50*00	Diebstahl insgesamt an/aus Kraftfahrzeugen	männl: weibl: insg:	12 1 13	0 0 0	0 0 0	0 0 0	0 0 0	0 0 0	0 0 0	0 0 0	0 0 0	0 0 0	4 0 4	4 0 4	0 0 0	1 0 1	1 0 1	6 0 6	1 0 1	0 0 0	0 0 0	0 0 0	8 1 9	

Schlüssel der Tat	Straftat	Sexus	TV insgesamt	Kinder						Jugendliche			Heranw.	< 21	Erwachsene ab 21 Jahre									
									< 14			14 < 18						21 < 25					>= 21	
				< 6	6 < 8	8 < 10	10 < 12	12 < 14		14 < 16	16 < 18				18 < 21	21 < 23	23 < 25		25 < 30	30 < 40	40 < 50	50 < 60		>= 60
				1	2	3	4	5	6	7	8	9			10	11	12	13	14	15	16	17	18	19
4	*90*00	Diebstahl insgesamt Taschendiebstahl	männl: weibl: insg:	0 3 3	0 0 0	0 0 0	0 0 0	0 0 0	0 0 0	0 0 0	0 0 0	0 0 0	0 0 0	0 0 0	0 0 0	0 0 0	0 0 0	0 0 0	0 1 1	0 1 1	0 0 0	0 1 0	0 3 3	
4	500000	Vermögens- und Fälschungsdelikte	männl: weibl: insg:	300 139 439	0 0 0	0 0 0	0 0 0	0 0 0	0 0 0	1 4 5	9 4 13	10 8 18	26 12 38	36 20 56	11 10 21	23 9 32	34 19 53	43 31 74	79 16 115	53 17 70	35 9 44	20 7 27	264 119 383	
4	510000	Betrug §§ 263, 263a, 264, 264a, 265, 265a, 265b StGB	männl: weibl: insg:	246 113 359	0 0 0	0 0 0	0 0 0	0 0 0	0 0 0	1 3 4	8 3 11	9 6 15	20 11 31	29 17 46	11 6 17	16 7 23	27 13 40	38 25 63	67 28 95	43 15 58	28 8 36	14 7 21	217 96 313	
4	511000	Waren- und Warenkreditbetrug	männl: weibl: insg:	70 44 114	0 0 0	0 0 0	0 0 0	0 0 0	0 0 0	0 0 0	3 0 3	3 0 3	4 3 7	7 3 10	4 2 6	6 8 12	10 8 18	15 10 25	19 15 34	12 5 17	6 3 9	1 0 1	63 41 104	
4	511200	Sonstiger Warenkreditbetrug	männl: weibl: insg:	46 35 81	0 0 0	0 0 0	0 0 0	0 0 0	0 0 0	0 0 0	0 0 0	0 0 0	4 1 5	4 1 5	2 2 4	3 5 8	5 7 12	8 8 16	15 13 28	8 3 11	5 3 8	1 3 1	42 34 76	
64	511300	Warenbetrug	männl: weibl: insg:	24 11 35	0 0 0	0 0 0	0 0 0	0 0 0	0 0 0	0 0 0	3 0 3	3 0 3	0 2 2	3 2 5	2 0 2	3 1 4	5 1 6	7 2 9	4 4 8	4 2 6	1 2 1	0 0 0	21 9 30	
4	513000	Beteiligungs- und Kapitalanlagebetrug	männl: weibl: insg:	0 1 1	0 0 0	0 0 0	0 0 0	0 0 0	0 0 0	0 0 0	0 0 0	0 0 0	0 0 0	0 0 0	0 0 0	0 0 0	0 0 0	0 0 0	0 0 0	0 1 1	0 0 0	0 0 0	0 1 1	
64	513500	Kautionsbetrug	männl: weibl: insg:	0 1 1	0 0 0	0 0 0	0 0 0	0 0 0	0 0 0	0 0 0	0 0 0	0 0 0	0 0 0	0 0 0	0 0 0	0 0 0	0 0 0	0 0 0	0 0 0	0 1 1	0 0 0	0 0 0	0 1 1	
4	514000	Geldkreditbetrug	männl: weibl: insg:	1 1 2	0 0 0	0 0 0	0 0 0	0 0 0	0 0 0	0 0 0	0 0 0	0 0 0	0 0 0	0 0 0	0 0 0	0 0 0	0 0 0	0 0 0	0 0 0	1 1 2	0 0 0	0 0 0	1 1 2	
64	514300	Kreditbetrug gemäß § 263 StGB	männl: weibl: insg:	1 1 2	0 0 0	0 0 0	0 0 0	0 0 0	0 0 0	0 0 0	0 0 0	0 0 0	0 0 0	0 0 0	0 0 0	0 0 0	0 0 0	0 0 0	0 0 0	1 1 2	0 0 0	0 0 0	1 1 2	
4	515000	Erschleichen von Leistungen § 265a StGB	männl: weibl: insg:	74 24 98	0 0 0	0 0 0	0 0 0	0 0 0	0 0 0	0 3 4	4 1 5	5 4 9	10 4 14	15 8 23	2 3 5	4 0 4	6 3 9	14 2 16	16 3 19	10 3 13	8 3 11	5 2 7	59 16 75	
4	516000	Betrug mittels rechtswidrig erlangter unbarer Zahlungsmittel	männl: weibl: insg:	3 2 5	0 0 0	0 0 0	0 0 0	0 0 0	0 0 0	0 0 0	0 0 0	0 0 0	0 0 1	1 0 1	0 0 0	0 0 0	0 0 0	0 2 2	0 0 1	0 0 1	0 0 0	0 0 0	0 0 0	2 2 4
64	516300	Betrug mittels rechtswidrig erlangter Debitkarten mit PIN	männl: weibl: insg:	0 1 1	0 0 0	0 0 0	0 0 0	0 0 0	0 0 0	0 0 0	0 0 0	0 0 0	0 0 0	0 0 0	0 0 0	0 0 0	0 0 0	0 0 0	0 1 0	0 0 0	0 0 0	0 0 0	0 1 1	
64	516400	Betrug mittels rechtswidrig erlangter Kreditkarten	männl: weibl: insg:	1 0 1	0 0 0	0 0 0	0 0 0	0 0 0	0 0 0	0 0 0	0 0 0	0 0 0	0 0 0	0 0 0	0 0 0	0 0 0	0 0 0	0 0 0	0 0 1	0 0 0	0 0 0	0 0 0	0 0 1	
64	516500	Betrug mittels rechtswidrig erlangter Daten von Zahlungskarten	männl: weibl: insg:	1 0 1	0 0 0	0 0 0	0 0 0	0 0 0	0 0 0	0 0 0	0 0 0	0 0 0	0 0 1	1 0 1	0 0 0	0 0 0	0 0 0	0 0 0	0 0 0	0 0 0	0 0 0	0 0 0	0 0 0	
64	516900	Betrug mittels rechtswidrig erlangter sonstiger unbarer Zahlungsmittel	männl: weibl: insg:	1 1 2	0 0 0	0 0 0	0 0 0	0 0 0	0 0 0	0 0 0	0 0 0	0 0 0	0 0 0	0 0 0	0 0 0	0 0 0	0 0 0	0 0 1	0 1 1	0 0 1	0 0 0	0 0 0	0 0 0	1 1 2

Schlüssel der Tat	Straftat	Sexus	TV insgesamt	Kinder						Jugendliche			Heranw.	< 21	Erwachsene ab 21 Jahre									
									< 14			14 < 18										>= 21		
				< 6	6 < 8	8 < 10	10 < 12	12 < 14		14 < 16	16 < 18				18 < 21	21 < 23	23 < 25	21 < 25	25 < 30	30 < 40	40 < 50		50 < 60	>= 60
									5			6										7		
4	517000	Sonstiger Betrug	männl: weibl: insg:	107 42 149	0 0 0	0 0 0	0 0 0	0 0 0	0 0 0	0 0 0	0 0 0	1 2 3	1 2 3	5 4 9	6 1 12	6 1 7	6 2 16	14 11 22	33 11 44	21 5 26	14 2 16	8 2 13	8 5 137	101 36 137
64	517100	Leistungsbetrug	männl: weibl: insg:	2 0 2	0 0 0	0 0 0	0 0 0	0 0 0	0 0 0	0 0 0	0 0 0	0 0 0	0 0 0	0 0 0	0 0 0	0 0 0	0 0 0	0 0 0	0 0 0	2 0 2	0 0 0	0 0 0	0 0 0	2 0 2
64	517200	Leistungskreditbetrug	männl: weibl: insg:	1 0 1	0 0 0	0 0 0	0 0 0	0 0 0	0 0 0	0 0 0	0 0 0	0 0 0	0 0 0	0 0 0	0 0 0	0 0 0	0 0 0	0 0 0	0 0 0	1 0 0	0 0 0	0 0 0	0 0 0	1 0 1
64	517500	Computerbetrug (soweit nicht unter den Schlüssel 5163 bzw. 5179 zu erfassen) gemäß § 263a StGB	männl: weibl: insg:	9 1 10	0 0 0	0 0 0	0 0 0	0 0 0	0 0 0	0 0 0	0 0 0	0 1 1	0 1 1	1 0 1	1 0 2	2 0 2	0 0 0	2 0 2	1 0 1	2 0 2	0 0 0	1 0 1	2 0 2	8 0 8
64	517600	Provisionsbetrug	männl: weibl: insg:	1 1 2	0 0 0	0 0 0	0 0 0	0 0 0	0 0 0	0 0 0	0 0 0	0 0 0	0 0 0	0 0 0	0 0 0	0 0 0	0 0 0	0 0 0	0 0 0	1 0 2	0 0 0	0 0 0	0 0 0	1 1 2
64	517700	Betrug z.N.v. Sozialversicherungen und Sozialversicherungsträgern	männl: weibl: insg:	6 4 10	0 0 0	0 0 0	0 0 0	0 0 0	0 0 0	0 0 0	0 0 0	0 0 0	0 0 0	0 0 0	0 1 1	0 0 0	0 1 1	0 0 0	0 1 0	2 1 3	0 1 1	4 1 4	0 0 1	6 4 10
64	517800	(Sonstiger) Sozialleistungsbetrug soweit nicht unter Schl. 5177 zu erfassen	männl: weibl: insg:	5 1 6	0 0 0	0 0 0	0 0 0	0 0 0	0 0 0	0 0 0	0 0 0	0 0 0	0 0 0	0 0 0	0 0 0	0 0 0	0 0 0	0 0 0	0 0 0	4 1 5	0 0 0	0 0 0	0 0 0	1 1 6
64	518200	Einmietbetrug	männl: weibl: insg:	11 1 12	0 0 0	0 0 0	0 0 0	0 0 0	0 0 0	0 0 0	0 0 0	0 0 0	0 0 0	0 0 0	0 0 1	0 0 0	1 0 1	1 0 4	3 1 4	4 0 4	2 0 2	0 0 0	1 0 1	11 1 12
4	518300	Kontoeröffnungs- und Überweisungsbetrug	männl: weibl: insg:	2 1 3	0 0 0	0 0 0	0 0 0	0 0 0	0 0 0	0 0 0	0 0 0	0 0 0	0 0 0	0 0 0	0 0 0	0 0 0	0 0 0	0 0 0	0 1 1	1 0 1	0 0 0	0 0 0	0 0 0	2 1 3
64	518400	Zechbetrug	männl: weibl: insg:	3 1 4	0 0 0	0 0 0	0 0 0	0 0 0	0 0 0	0 0 0	0 0 0	0 0 0	0 0 0	0 0 0	0 0 0	0 0 0	0 0 0	0 0 0	1 1 2	0 0 1	1 0 1	1 0 1	0 0 0	3 1 4
64	518900	Sonstige weitere Betrugsarten	männl: weibl: insg:	68 33 101	0 0 0	0 0 0	0 0 0	0 0 0	0 0 0	0 0 0	0 0 0	1 1 2	1 1 2	4 4 8	5 5 10	6 1 7	11 1 12	6 9 15	18 8 26	16 4 20	8 2 10	4 2 4	4 4 8	63 28 91
4	520000	Veruntreuungen §§ 266, 266a, 266b StGB	männl: weibl: insg:	7 5 12	0 0 0	0 0 0	0 0 0	0 0 0	0 0 0	0 0 0	0 0 0	0 0 0	0 0 0	0 0 0	0 0 0	0 0 0	0 0 0	0 0 0	0 2 2	0 2 4	4 0 4	1 1 2	2 0 2	7 5 12
4	521000	Untreue § 266 StGB	männl: weibl: insg:	2 1 3	0 0 0	0 0 0	0 0 0	0 0 0	0 0 0	0 0 0	0 0 0	0 0 0	0 0 0	0 0 0	0 0 0	0 0 0	0 0 0	0 0 0	0 1 1	0 0 0	1 0 1	0 0 0	1 0 1	2 1 3
64	522000	Vorenthalten und Veruntreuen von Arbeitsentgelt gemäß § 266a StGB	männl: weibl: insg:	4 1 5	0 0 0	0 0 0	0 0 0	0 0 0	0 0 0	0 0 0	0 0 0	0 0 0	0 0 0	0 0 0	0 0 0	0 0 0	0 0 0	0 0 0	0 0 0	0 0 0	2 0 2	1 0 1	1 0 1	4 1 5
64	523000	Missbrauch von Scheck- und Kreditkarten gemäß § 266b StGB	männl: weibl: insg:	1 3 4	0 0 0	0 0 0	0 0 0	0 0 0	0 0 0	0 0 0	0 0 0	0 0 0	0 0 0	0 0 0	0 0 0	0 0 0	0 0 0	0 0 0	0 1 1	0 2 2	1 0 1	0 0 0	0 0 0	1 3 4
4	530000	Unterschlagung §§ 246, 247, 248a StGB	männl: weibl: insg:	38 17 55	0 0 0	0 0 0	0 0 0	0 0 0	0 0 0	0 0 0	0 1 1	1 1 2	1 2 3	3 1 4	4 3 7	0 4 4	6 2 8	6 6 12	8 3 11	7 3 10	7 1 8	4 1 4	2 0 3	34 14 48

Schlüssel der Tat	Straftat	Sexus	TV insge- samt	Kinder						Jugendliche			Heran- w. 18 < 21	Erwachsene ab 21 Jahre											
									< 14			14 < 18		< 21			21 < 25						>= 21		
				< 6	6 < 8	8 < 10	10 < 12	12 < 14		14 < 16	16 < 18				21 < 23	23 < 25		25 < 30	30 < 40	40 < 50	50 < 60	>= 60			
				1	2	3	4	5	6	7	8	9		10	11	12	13	14	15	16	17	18	19	20	21
4	540000	Urkundenfälschung §§ 267-271, 273-279, 281 StGB	männl: weibl: insg:	16 8 24	0 0 0	0 0 0	0 0 0	0 0 0	0 0 0	0 1 1	0 0 0	0 1 3	3 0 4	3 1 1	0 0 1	1 0 2	1 1 2	1 1 2	6 3 9	2 2 4	1 0 4	2 0 1	2 0 2	13 7 20	
4	543000	Fälschung beweisrelevanter Daten, Täuschung im Rechtsverkehr bei Datenverarbeitung §§ 269, 270 StGB	männl: weibl: insg:	1 2 3	0 0 0	0 0 0	0 0 0	0 0 0	0 0 0	0 0 0	0 0 0	0 0 0	0 0 0	0 0 0	0 1 1	0 0 0	0 1 1	0 0 0	0 1 2	0 0 0	0 0 0	0 0 0	0 0 0	1 2 3	
4	560000	Insolvenzstraftaten §§ 283, 283a-d StGB	männl: weibl: insg:	4 0 4	0 0 0	0 0 0	0 0 0	0 0 0	0 0 0	0 0 0	0 0 0	0 0 0	0 0 0	0 0 0	0 0 0	0 0 0	0 0 0	0 0 0	0 0 1	0 0 0	0 0 2	1 0 2	1 0 1	4 0 4	
64	561000	Bankrott gemäß § 283 StGB	männl: weibl: insg:	2 0 2	0 0 0	0 0 0	0 0 0	0 0 0	0 0 0	0 0 0	0 0 0	0 0 0	0 0 0	0 0 0	0 0 0	0 0 0	0 0 0	0 0 0	0 0 0	0 0 0	0 0 0	0 0 1	1 0 1	2 0 2	
64	563000	Verletzung der Buchführungspflicht gemäß § 283b StGB	männl: weibl: insg:	2 0 2	0 0 0	0 0 0	0 0 0	0 0 0	0 0 0	0 0 0	0 0 0	0 0 0	0 0 0	0 0 0	0 0 0	0 0 0	0 0 0	0 0 0	0 0 1	0 0 0	1 0 1	0 0 1	0 0 0	2 0 2	
4	600000	Sonstige Straftatbestände (StGB)	männl: weibl: insg:	395 144 539	0 0 0	1 0 1	3 0 3	4 1 5	2 5 7	10 6 16	11 5 16	22 9 31	33 14 47	25 11 36	68 31 99	18 4 22	26 7 33	44 11 55	64 17 81	82 28 110	58 23 81	41 18 59	38 16 54	327 113 440	
4	610000	Erpressung § 253 StGB	männl: weibl: insg:	2 0 2	0 0 0	0 0 0	0 0 0	0 0 0	0 0 0	0 0 0	0 0 0	0 0 0	0 0 0	0 0 0	0 0 0	0 0 0	0 0 0	0 0 0	0 0 0	0 0 0	0 0 1	1 0 1	0 0 0	2 0 2	
4	620000	Widerstand gegen die Staatsgewalt und Straftaten gegen die öffentliche Ordnung §§ 111, 113, 114, 120, 121, 123-127, 129, 130-134, 136, 138, 140, 145, 145a, 145c, 145d StGB	männl: weibl: insg:	111 37 148	0 0 0	0 0 0	0 0 2	2 0 4	0 4 6	2 4 6	4 0 4	8 6 14	12 6 18	4 4 8	18 14 32	7 0 7	8 2 10	15 2 17	21 5 26	24 5 29	18 6 24	11 1 12	4 1 8	93 23 116	
4	621000	Widerstand gegen die Staatsgewalt §§ 111, 113, 114, 120, 121 StGB	männl: weibl: insg:	25 4 29	0 0 0	0 0 0	0 0 0	0 0 0	0 0 0	0 0 0	0 0 0	0 0 0	0 0 0	1 0 1	1 0 1	1 1 3	2 1 4	3 1 8	8 0 8	8 1 9	1 1 2	3 1 4	1 0 1	24 4 28	
4	621020	Widerstand gegen Vollstreckungsbeamte	männl: weibl: insg:	25 4 29	0 0 0	0 0 0	0 0 0	0 0 0	0 0 0	0 0 0	0 0 0	0 0 0	0 0 0	1 0 1	1 0 1	1 1 3	2 1 4	3 1 8	8 0 8	8 1 9	1 1 2	3 1 4	1 0 1	24 4 28	
4	622000	Hausfriedensbruch §§ 123, 124 StGB	männl: weibl: insg:	68 26 94	0 0 0	0 0 0	0 0 2	2 0 4	0 4 6	2 4 6	2 0 2	6 6 12	8 6 14	2 3 5	12 13 25	6 0 6	3 1 10	9 1 16	11 5 16	13 3 16	13 3 16	7 0 7	3 1 4	56 13 69	
64	622100	Hausfriedensbruch gemäß § 123 StGB	männl: weibl: insg:	68 26 94	0 0 0	0 0 0	2 0 2	0 4 6	2 4 6	2 0 2	2 0 2	6 6 12	8 6 14	2 3 5	12 13 25	6 0 6	3 1 10	9 1 16	11 5 16	13 3 16	13 3 16	7 0 7	3 1 4	56 13 69	
4	624000	Vortäuschen einer Straftat § 145d StGB	männl: weibl: insg:	12 3 15	0 0 0	0 0 0	0 0 0	0 0 0	0 0 0	0 0 0	0 0 0	1 0 1	1 0 2	1 0 2	2 1 3	1 0 1	3 0 4	4 0 4	4 0 4	1 0 1	1 0 1	0 0 0	0 0 0	10 2 12	
64	624100	Vortäuschen eines Raubes	männl: weibl: insg:	1 0 1	0 0 0	0 0 0	0 0 0	0 0 0	0 0 0	0 0 0	0 0 0	0 0 0	0 0 0	0 0 0	0 0 0	0 0 0	0 0 0	0 0 0	1 0 1	0 0 0	0 0 0	0 0 0	0 0 0	1 0 1	
4	624200	Vortäuschen eines Diebstahls	männl: weibl: insg:	3 0 3	0 0 0	0 0 0	0 0 0	0 0 0	0 0 0	0 0 0	0 0 0	0 0 0	0 0 0	0 0 0	0 0 0	1 0 1	1 0 2	2 0 2	0 0 0	0 0 0	0 0 0	0 0 0	0 0 0	0 0 0	3 0 3
64	627000	Volksverhetzung gemäß § 130 StGB	männl: weibl: insg:	1 0 1	0 0 0	0 0 0	0 0 0	0 0 0	0 0 0	0 0 0	0 0 0	0 0 0	0 0 0	0 0 0	0 0 0	0 0 0	0 0 0	0 0 0	1 0 1	0 0 0	0 0 0	0 0 0	0 0 0	1 0 1	

Schlüssel der Tat	Straftat	Sexus	TV insge- samt	Kinder						Jugendliche			Heran- w. 18 < 21	Erwachsene ab 21 Jahre										
									< 14			14 < 18		< 21			21 < 25						>= 21	
				< 6	6 < 8	8 < 10	10 < 12	12 < 14		14 < 16	16 < 18				21 < 23	23 < 25		25 < 30	30 < 40	40 < 50	50 < 60	>= 60		
				1	2	3	4	5	6	7	8	9		10	11	12	13	14	15	16	17	18	19	20
4	630000	Begünstigung, Strafvereitelung (ohne Strafvereitelung im Amt), Hehlerei und Geldwäsche §§ 257, 258, 259-261 StGB	männl: weibl: insg:	18 4 22	0 0 0	0 0 0	0 0 0	0 0 1	1 0 1	1 0 1	1 1 2	2 1 3	1 0 1	4 0 5	0 0 2	2 0 2	2 0 2	3 0 3	3 1 4	4 1 5	2 0 2	0 1 1	14 3 17	
4	632000	Sonstige Hehlerei §§ 259-260a StGB	männl: weibl: insg:	13 1 14	0 0 0	0 0 0	0 0 0	1 0 1	1 0 1	1 0 1	2 0 2	0 0 0	3 0 3	0 0 1	1 0 1	1 0 1	3 0 3	2 0 2	4 1 5	0 0 0	0 1 0	10 1 11		
64	633000	Geldwäsche, Verschleierung unrechtmäßig erlangter Vermögenswerte gemäß § 261 StGB	männl: weibl: insg:	1 1 2	0 0 0	0 0 0	0 0 0	0 0 0	0 0 0	0 0 0	0 0 0	0 0 0	0 0 0	0 0 0	0 0 0	0 0 0	0 0 0	0 0 0	0 0 0	0 0 0	1 0 1	0 1 1	1 1 2	
4	640000	Brandstiftung und Herbeiführen einer Brandgefahr §§ 306-306d, 306f StGB	männl: weibl: insg:	10 3 13	0 0 0	0 0 0	0 0 0	1 0 1	1 0 1	0 0 0	0 0 0	0 0 0	0 0 0	1 0 1	0 0 0	0 0 0	0 0 0	1 0 1	1 0 1	3 1 4	2 0 2	2 3 4	9 3 12	
4	641000	(Vorsätzliche) Brandstiftung und Herbeiführen einer Brandgefahr §§ 306-306c, 306f Abs. 1 und 2 StGB	männl: weibl: insg:	6 0 6	0 0 0	0 0 0	0 0 0	1 0 1	1 0 1	0 0 0	0 0 0	0 0 0	0 0 0	1 0 1	0 0 0	0 0 0	0 0 0	1 0 1	1 0 1	3 0 3	0 0 0	0 0 0	5 0 5	
4	650000	Wettbewerbs-, Korruptions- und Amtsdelikte §§ 258a, 298-300, 331-353d, 355, 357 StGB	männl: weibl: insg:	5 1 6	0 0 0	0 0 0	0 0 0	0 0 0	0 0 0	0 0 0	0 0 0	0 0 0	0 0 0	0 0 0	0 0 0	0 0 0	0 0 0	1 0 1	2 1 3	1 0 1	1 0 1	0 0 0	5 1 6	
4	655000	Sonstige Straftaten im Amt §§ 258a, 339-353d, 355, 357 StGB	männl: weibl: insg:	5 1 6	0 0 0	0 0 0	0 0 0	0 0 0	0 0 0	0 0 0	0 0 0	0 0 0	0 0 0	0 0 0	0 0 0	0 0 0	0 0 0	1 0 1	2 1 3	1 0 1	1 0 1	0 0 0	5 1 6	
64	655100	Körperverletzung im Amt gemäß § 340 StGB	männl: weibl: insg:	4 0 4	0 0 0	0 0 0	0 0 0	0 0 0	0 0 0	0 0 0	0 0 0	0 0 0	0 0 0	0 0 0	0 0 0	0 0 0	0 0 0	1 0 1	2 0 2	0 0 0	1 0 1	0 0 0	4 0 4	
64	655200	Verletzung des Dienstgeheimnisses gemäß § 353b StGB	männl: weibl: insg:	0 1 1	0 0 0	0 0 0	0 0 0	0 0 0	0 0 0	0 0 0	0 0 0	0 0 0	0 0 0	0 0 0	0 0 0	0 0 0	0 0 0	0 0 0	0 1 1	0 0 0	0 0 0	0 0 0	0 1 1	
4	660000	Strafbarer Eigennutz §§ 284, 285, 287-293, 297 StGB	männl: weibl: insg:	2 0 2	0 0 0	0 0 0	0 0 0	0 0 0	0 0 0	0 0 0	0 0 0	0 0 0	0 0 0	0 0 0	0 0 0	0 0 0	0 0 0	0 0 0	0 0 0	1 0 1	0 0 0	1 0 1	2 0 2	
4	662000	Wilderei §§ 292, 293 StGB	männl: weibl: insg:	1 0 1	0 0 0	0 0 0	0 0 0	0 0 0	0 0 0	0 0 0	0 0 0	0 0 0	0 0 0	0 0 0	0 0 0	0 0 0	0 0 0	0 0 0	0 0 0	1 0 1	0 0 0	0 0 0	1 0 1	
4	670000	Alle sonstigen Straftaten gemäß StGB - ohne Verkehrsdelikte	männl: weibl: insg:	280 101 381	0 0 0	1 0 1	3 0 3	2 1 3	1 1 2	7 2 9	6 5 11	15 2 17	21 7 28	22 7 29	50 16 66	11 4 15	18 6 24	29 10 39	49 13 62	58 21 79	34 15 49	29 17 46	31 9 40	230 85 315
64	671000	Verletzung der Unterhaltspflicht gemäß § 170 StGB	männl: weibl: insg:	11 0 11	0 0 0	0 0 0	0 0 0	0 0 0	0 0 0	0 0 0	0 0 0	0 0 0	0 0 0	0 0 0	1 0 1	0 0 0	1 0 1	1 0 1	5 0 5	4 0 4	0 0 0	0 0 0	11 0 11	
4	673000	Beleidigung §§ 185-187, 189 StGB	männl: weibl: insg:	117 53 170	0 0 0	0 0 0	0 0 0	0 0 0	0 0 0	2 1 3	6 1 7	8 1 9	11 2 13	19 3 22	3 3 6	4 2 6	7 5 12	22 7 29	26 10 36	18 11 29	12 10 22	13 7 20	98 50 148	
4	673100	Beleidigung auf sexueller Grundlage §§ 185-187, 189 StGB	männl: weibl: insg:	18 12 30	0 0 0	0 0 0	0 0 0	0 0 0	0 0 0	7 1 8	4 2 6	9 3 12	13 5 18	10 3 13	30 10 40	4 0 4	13 4 17	17 4 21	27 4 31	26 5 31	11 2 13	8 1 9	8 2 10	97 18 115

Schlüssel der Tat	Straftat	Sexus	TV insge- samt	Kinder						Jugendliche			Heran- w. 18 < 21	Erwachsene ab 21 Jahre										
									< 14			14 < 18		< 21			21 < 25					>= 21		
				< 6	6 < 8	8 < 10	10 < 12	12 < 14		14 < 16	16 < 18			21 < 23	23 < 25		25 < 30	30 < 40	40 < 50	50 < 60	>= 60			
				5	6	7	8	9	10	11	12	13		14	15	16	17	18	19	20	21	22	23	24
4	674010	Sachbeschädigung gemäß § 303 StGB ohne Schl. 6741 00 u. 6743 00	männl: weibl: insg:	93 18 111	0 0 0	1 0 1	2 0 2	2 1 3	1 0 1	6 1 7	4 1 5	5 0 10	9 1 10	6 4 10	21 6 27	3 0 3	8 2 10	11 2 13	20 2 22	21 3 24	8 2 10	6 1 7	6 2 8	72 12 84
4	674020	Gemeinschaftliche Sachbeschädigung ohne Schl. 6743 20	männl: weibl: insg:	0 1 1	0 0 0	0 0 0	0 0 0	0 1 1	0 1 1	0 0 0	0 0 0	0 0 0	0 0 0	0 0 0	0 1 0	0 0 0	0 0 0	0 0 0	0 0 0	0 0 0	0 0 0	0 0 0	0 0 0	0 0 0
4	674100	Sachbeschädigung an Kfz	männl: weibl: insg:	23 6 29	0 0 0	0 0 0	1 0 1	0 0 0	0 0 0	1 0 1	0 0 0	0 0 0	0 0 0	2 0 2	3 0 3	0 0 5	3 2 5	3 2 8	6 2 8	4 2 6	3 0 3	2 0 2	2 0 2	20 6 26
4	674300	Sonstige Sachbeschädigung auf Straßen, Wegen oder Plätzen	männl: weibl: insg:	17 4 21	0 0 0	0 0 0	0 0 0	0 0 0	0 0 0	0 0 0	0 1 1	6 1 7	6 2 8	3 1 4	9 3 12	1 0 1	2 0 2	3 0 3	3 1 4	2 0 2	0 0 0	0 0 0	0 0 0	8 1 9
4	674310	Sonstige Sachbeschädigung auf Straßen, Wegen oder Plätzen gemäß § 303 StGB	männl: weibl: insg:	17 4 21	0 0 0	0 0 0	0 0 0	0 0 0	0 0 0	0 0 0	0 1 1	6 2 8	3 1 4	9 3 12	1 0 1	2 0 2	3 0 3	3 1 4	2 0 2	0 0 0	0 0 0	0 0 0	0 0 0	8 1 9
4	676000	Straftaten gegen die Umwelt §§ 324, 324a, 325-330a StGB	männl: weibl: insg:	2 0 2	0 0 0	0 0 0	0 0 0	0 0 0	0 0 0	0 0 0	0 0 0	0 0 0	0 0 0	0 0 0	0 0 0	0 0 0	0 0 0	0 0 0	1 0 1	1 0 1	0 0 0	0 0 0	0 0 0	2 0 2
4	676400	Unerlaubter Umgang mit Abfällen § 326 außer Abs. 2 StGB	männl: weibl: insg:	2 0 2	0 0 0	0 0 0	0 0 0	0 0 0	0 0 0	0 0 0	0 0 0	0 0 0	0 0 0	0 0 0	0 0 0	0 0 0	0 0 0	0 0 0	1 0 1	1 0 1	0 0 0	0 0 0	0 0 0	2 0 2
4	676410	Unerlaubter Umgang mit Abfällen § 326 Abs. 1	männl: weibl: insg:	2 0 2	0 0 0	0 0 0	0 0 0	0 0 0	0 0 0	0 0 0	0 0 0	0 0 0	0 0 0	0 0 0	0 0 0	0 0 0	0 0 0	0 0 0	1 0 1	1 0 1	0 0 0	0 0 0	0 0 0	2 0 2
4	678000	Ausspähen, Abfangen von Daten einschl. Vorbereitungshandlungen gemäß §§ 202a, 202b, 202c StGB	männl: weibl: insg:	3 1 4	0 0 0	0 0 0	0 0 0	0 0 0	0 0 0	0 0 0	0 0 0	0 0 0	0 0 0	0 0 0	0 0 0	0 0 0	0 0 0	0 0 0	0 0 0	0 0 0	1 0 1	1 1 2	1 0 1	3 1 4
4	700000	Strafrechtliche Nebengesetze	männl: weibl: insg:	176 29 205	0 0 0	0 0 0	0 0 0	1 0 1	0 0 0	1 0 1	0 2 2	7 3 10	7 2 9	18 2 20	26 5 31	16 2 18	21 3 24	37 5 42	36 11 47	49 7 56	19 0 19	5 1 6	4 0 4	150 24 174
4	710000	Straftaten gegen strafrechtliche Nebengesetze auf dem Wirtschaftssektor	männl: weibl: insg:	14 1 15	0 0 0	0 0 0	0 0 0	0 0 0	0 0 0	0 0 0	0 0 0	0 0 0	0 0 0	1 0 1	1 0 1	0 0 0	3 0 3	3 0 3	4 0 4	1 0 1	3 0 3	0 0 0	2 0 2	13 1 14
4	712000	Straftaten nach AktG, GenG, GmbHG, HGB, RechnungslegungG, UmwandlungG	männl: weibl: insg:	2 0 2	0 0 0	0 0 0	0 0 0	0 0 0	0 0 0	0 0 0	0 0 0	0 0 0	0 0 0	0 0 0	0 0 0	0 0 0	0 0 0	0 0 0	0 0 0	0 0 0	0 0 0	0 0 0	0 0 0	2 0 2
64	712200	Insolvenzverschleppung gemäß § 15a InsO	männl: weibl: insg:	2 0 2	0 0 0	0 0 0	0 0 0	0 0 0	0 0 0	0 0 0	0 0 0	0 0 0	0 0 0	0 0 0	0 0 0	0 0 0	0 0 0	0 0 0	0 0 0	0 0 0	0 0 0	0 0 0	2 0 2	
4	715000	Straftaten im Zusammenhang mit Urheberrechtsbestimmungen (UrheberrechtsG, MarkenG, § 17 UWG, GebrauchsmusterG, GeschmacksmusterG, KunsturheberrechtsG, PatentG, HalbleiterschutzG)	männl: weibl: insg:	5 1 6	0 0 0	0 0 0	0 0 0	0 0 0	0 0 0	0 0 0	0 0 0	0 0 0	0 0 0	1 0 1	1 0 1	0 0 0	3 0 3	3 0 3	1 0 1	0 1 1	0 0 0	0 0 0	0 0 0	4 1 5
4	716000	Straftaten im Zusammenhang mit Lebens- und Arzneimitteln (z.B. Lebensmittel- und Futtermittelgesetzbuch, ArzneimittelG, WeinG)	männl: weibl: insg:	5 0 5	0 0 0	0 0 0	0 0 0	0 0 0	0 0 0	0 0 0	0 0 0	0 0 0	0 0 0	0 0 0	0 0 0	0 0 0	0 0 0	0 0 0	3 0 3	0 0 0	2 0 2	0 0 0	0 0 0	5 0 5
64	716100	Straftaten nach dem Lebensmittel- und Futtermittelgesetzbuch	männl: weibl: insg:	4 0 4	0 0 0	0 0 0	0 0 0	0 0 0	0 0 0	0 0 0	0 0 0	0 0 0	0 0 0	0 0 0	0 0 0	0 0 0	0 0 0	0 0 0	3 0 3	0 0 0	1 0 1	0 0 0	0 0 0	4 0 4

Schlüssel der Tat	Straftat	Sexus	TV insgesamt	Kinder						Jugendliche			Heran- w.	< 21	Erwachsene ab 21 Jahre									
									< 14			14 < 18										>= 21		
				< 6	6 < 8	8 < 10	10 < 12	12 < 14		14 < 16	16 < 18				18 < 21			21 < 25						
																21 < 23	23 < 25		25 < 30	30 < 40	40 < 50	50 < 60	>= 60	
1	2	3	4	5	6	7	8	9	10	11	12	13	14	15	16	17	18	19	20	21	22	23	24	
4	716200	Straftaten nach dem Arzneimittelgesetz	männl: weibl: insg:	1 0 1	0 0 0	0 0 0	0 0 0	0 0 0	0 0 0	0 0 0	0 0 0	0 0 0	0 0 0	0 0 0	0 0 0	0 0 0	0 0 0	0 0 0	0 0 0	1 0 1	0 0 0	0 0 0	0 0 1	
4	716210	Straftaten nach dem Arzneimittelgesetz gemäß § 95 AMG	männl: weibl: insg:	1 0 1	0 0 0	0 0 0	0 0 0	0 0 0	0 0 0	0 0 0	0 0 0	0 0 0	0 0 0	0 0 0	0 0 0	0 0 0	0 0 0	0 0 0	0 0 0	1 0 1	0 0 0	0 0 0	0 0 1	
4	719000	Sonstige Straftaten (Nebengesetze) auf dem Wirtschaftssektor (z.B. Rennwett- und Lotterieg, UWG ohne § 17, Versicherungsaufsichtsg, WirtschaftsstrafG, Gewerbeordnung)	männl: weibl: insg:	2 0 2	0 0 0	0 0 0	0 0 0	0 0 0	0 0 0	0 0 0	0 0 0	0 0 0	0 0 0	0 0 0	0 0 0	0 0 0	0 0 0	0 0 0	1 0 1	1 0 1	0 0 0	0 0 0	2 0 2	
4	720000	Straftaten gegen sonstige strafrechtliche Nebengesetze-ohne Verkehrsdelikte-	männl: weibl: insg:	39 2 41	0 0 0	0 0 0	0 0 0	0 0 0	0 0 0	0 0 0	0 0 0	0 0 0	1 0 1	1 0 1	5 0 5	5 0 5	10 0 10	8 1 9	9 0 9	5 0 5	4 1 5	2 0 2	38 2 40	
4	725000	Straftaten gegen das Aufenthalts-, das Asylverfahrens- und das Freizügigkeitsgesetz/EU	männl: weibl: insg:	4 1 5	0 0 0	0 0 0	0 0 0	0 0 0	0 0 0	0 0 0	0 0 0	0 0 0	0 0 0	0 0 0	0 0 0	2 0 2	2 0 2	1 0 1	0 0 0	0 0 0	0 1 1	1 0 1	4 1 5	
4	725300	Erschleichen eines Aufenthaltstitels (gemäß § 95 Abs. 2 Nr. 2 Aufenthaltsgesetz) durch unrichtige oder unvollständige Angaben oder Gebrauch eines so beschafften Aufenthaltstitels zur Täuschung im Rechtsverkehr	männl: weibl: insg:	1 1 2	0 0 0	0 0 0	0 0 0	0 0 0	0 0 0	0 0 0	0 0 0	0 0 0	0 0 0	0 0 0	0 0 0	0 0 0	0 0 0	0 0 0	0 0 0	0 0 0	0 1 1	1 0 1	1 1 2	
4	725310	Erschleichen eines Aufenthaltstitels durch Scheinehe gemäß § 95 Abs. 2 Nr. 2 Aufenthaltsgesetz	männl: weibl: insg:	1 1 2	0 0 0	0 0 0	0 0 0	0 0 0	0 0 0	0 0 0	0 0 0	0 0 0	0 0 0	0 0 0	0 0 0	0 0 0	0 0 0	0 0 0	0 0 0	0 0 0	0 1 1	1 0 1	1 1 2	
4	725500	Straftaten gegen §§ 84, 85 Asylverfahrensgesetz	männl: weibl: insg:	3 0 3	0 0 0	0 0 0	0 0 0	0 0 0	0 0 0	0 0 0	0 0 0	0 0 0	0 0 0	0 0 0	2 0 2	2 0 2	1 0 1	0 0 0	0 0 0	0 0 0	0 0 0	0 0 0	3 0 3	
4	726000	Straftaten gegen das Sprengstoff-, das Waffen- und das Kriegswaffenkontrollgesetz	männl: weibl: insg:	27 0 27	0 0 0	0 0 0	0 0 0	0 0 0	0 0 0	0 0 0	0 0 0	0 0 0	1 0 1	1 0 1	3 0 3	3 0 3	6 0 6	4 0 4	7 0 7	4 0 4	4 0 4	1 0 1	26 0 26	
64	726100	Straftaten gegen das Sprengstoffgesetz	männl: weibl: insg:	2 0 2	0 0 0	0 0 0	0 0 0	0 0 0	0 0 0	0 0 0	0 0 0	0 0 0	0 0 0	0 0 0	0 0 0	0 0 0	0 0 0	0 0 0	0 0 0	0 0 0	0 0 0	0 0 0	2 0 2	
64	726200	Straftaten gegen das Waffengesetz	männl: weibl: insg:	24 0 24	0 0 0	0 0 0	0 0 0	0 0 0	0 0 0	0 0 0	0 0 0	0 0 0	1 0 1	1 0 1	3 0 3	3 0 3	6 0 6	4 0 4	5 0 5	4 0 4	4 0 4	0 0 0	23 0 23	
64	726300	Straftaten gegen das Kriegswaffenkontrollgesetz	männl: weibl: insg:	3 0 3	0 0 0	0 0 0	0 0 0	0 0 0	0 0 0	0 0 0	0 0 0	0 0 0	0 0 0	0 0 0	0 0 0	0 0 0	0 0 0	0 0 0	2 0 2	1 0 1	0 0 0	0 0 0	3 0 3	
64	730000	Rauschgiftdelikte -Betäubungsmittelgesetz- (soweit nicht bereits mit anderer Schlüsselzahl erfasst)	männl: weibl: insg:	127 25 152	0 0 0	0 0 0	0 0 0	0 0 0	0 0 0	0 0 0	2 1 3	7 3 10	7 3 10	16 2 18	23 5 28	10 2 12	16 3 19	26 5 31	25 9 34	40 6 46	12 0 12	1 0 1	0 0 0	104 20 124
64	731000	Allgemeine Verstöße gemäß § 29 BtMG(soweit nicht unter 7340 pp. zu erfassen)	männl: weibl: insg:	98 21 119	0 0 0	0 0 0	0 0 0	0 0 0	0 0 0	0 0 0	2 1 3	7 3 10	7 2 9	12 2 14	19 5 24	9 2 11	15 3 18	24 5 29	19 8 27	30 3 33	6 0 6	0 0 0	0 0 0	79 16 95
64	731100	Allgemeiner Verstoß mit Heroin (gemäß § 29 BtMG)	männl: weibl: insg:	1 0 1	0 0 0	0 0 0	0 0 0	0 0 0	0 0 0	0 0 0	0 0 0	0 0 0	0 0 0	0 0 0	0 0 0	0 0 0	0 0 0	0 0 0	0 0 0	1 0 1	0 0 0	0 0 0	0 0 0	
64	731200	Allgemeiner Verstoß mit Kokain einschl. Crack	männl: weibl: insg:	0 1 1	0 0 0	0 0 0	0 0 0	0 0 0	0 0 0	0 0 0	0 0 0	0 0 0	0 0 0	0 0 0	0 0 0	0 0 0	0 0 0	0 0 0	0 1 1	0 0 0	0 0 0	0 0 0	0 1 1	

Schlüssel der Tat	Straftat	Sexus	TV insgesamt	Kinder						Jugendliche			Heran- w.	Erwachsene ab 21 Jahre										
				< 6	6 < 8	8 < 10	10 < 12	12 < 14	< 14	14 < 16	16 < 18	18 < 21		< 21	21 < 25		>= 21							
															21 < 23	23 < 25	25 < 30	30 < 40	40 < 50	50 < 60	>= 60			
1	2	3	4	5	6	7	8	9	10	11	12	13	14	15	16	17	18	19	20	21	22	23	24	
64	731600	Allgemeiner Verstoß mit Amphetamin und seine Derivate in Pulver- oder flüssiger sowie in Tabletten- bzw. Kapselform (Ecstasy)	männl: weibl: insg:	18 5 23	0 0 0	0 0 0	0 0 0	0 0 0	0 0 0	0 0 0	0 0 0	0 0 0	1 0 1	1 0 1	2 1 3	3 1 4	5 2 7	4 3 7	7 0 1	1 0 1	0 0 0	0 0 0	17 5 22	
64	731700	Allgemeiner Verstoß mit Methamphetamin in Pulver-, kristalliner oder flüssiger sowie in Tabletten- bzw. Kapselform	männl: weibl: insg:	13 8 21	0 0 0	0 0 0	0 0 0	0 0 0	0 0 0	0 1 1	1 1 2	1 2 3	0 1 1	1 3 4	2 0 3	2 1 3	5 2 7	3 2 5	2 0 2	0 0 0	0 0 0	12 5 17		
64	731800	Allgemeiner Verstoß mit Cannabis und Zubereitungen	männl: weibl: insg:	55 7 62	0 0 0	0 0 0	0 0 0	0 0 0	0 0 0	0 1 1	5 0 5	5 1 6	7 1 8	12 2 14	6 0 6	8 1 15	14 1 14	11 3 17	16 1 17	2 0 2	0 0 0	0 0 0	43 5 48	
64	731900	Allgemeiner Verstoß mit sonstigen Betäubungsmitteln	männl: weibl: insg:	17 3 20	0 0 0	0 0 0	0 0 0	0 0 0	0 0 0	0 0 0	2 1 3	2 1 3	4 0 4	6 1 7	1 0 2	3 0 3	4 1 5	1 1 2	5 0 5	1 0 1	0 0 0	0 0 0	11 2 13	
64	732000	Unerlaubter Handel mit und Schmuggel von Rauschgiften gemäß § 29 BtMG	männl: weibl: insg:	22 2 24	0 0 0	0 0 0	0 0 0	0 0 0	0 0 0	0 0 0	0 0 0	0 0 0	3 0 3	3 0 3	1 0 1	1 0 1	2 0 2	6 1 7	8 0 9	3 0 3	0 0 0	0 0 0	19 2 21	
64	732100	Unerlaubter Handel mit und Schmuggel von Heroin (§ 29 BtMG)	männl: weibl: insg:	1 0 1	0 0 0	0 0 0	0 0 0	0 0 0	0 0 0	0 0 0	0 0 0	0 0 0	0 0 0	0 0 0	0 0 0	0 0 0	0 0 0	0 0 0	1 0 1	0 0 0	0 0 0	0 0 0	1 0 1	
64	732600	Unerlaubter Handel mit und Schmuggel von Amphetamin und seine Derivate in Pulver- oder flüssiger sowie in Tabletten- bzw. Kapselform (Ecstasy)	männl: weibl: insg:	9 1 10	0 0 0	0 0 0	0 0 0	0 0 0	0 0 0	0 0 0	0 0 0	0 0 0	2 0 2	2 0 2	0 0 0	0 0 0	0 0 0	3 1 4	3 0 3	1 0 1	0 0 0	0 0 0	7 1 8	
64	732700	Unerlaubter Handel mit und Schmuggel von Methamphetamin in Pulver-, kristalliner oder flüssiger sowie in Tabletten- bzw. Kapselform	männl: weibl: insg:	10 0 10	0 0 0	0 0 0	0 0 0	0 0 0	0 0 0	0 0 0	0 0 0	0 0 0	1 0 1	1 0 1	1 0 1	1 0 1	2 0 2	1 0 1	4 0 4	2 0 2	0 0 0	0 0 0	9 0 9	
64	732800	Unerlaubter Handel mit und Schmuggel von Cannabis und Zubereitungen (§ 29 BtMG)	männl: weibl: insg:	2 1 3	0 0 0	0 0 0	0 0 0	0 0 0	0 0 0	0 0 0	0 0 0	0 0 0	0 0 0	0 0 0	0 0 0	0 0 0	0 0 0	2 0 2	0 1 1	0 0 0	0 0 0	0 0 0	2 1 3	
64	734000	Sonstige Verstöße gegen das BtMG	männl: weibl: insg:	14 3 17	0 0 0	0 0 0	0 0 0	0 0 0	0 0 0	0 0 0	0 0 0	0 0 0	2 0 2	2 0 2	0 0 0	1 0 1	1 0 1	2 1 3	5 2 7	3 0 3	1 0 1	0 0 0	12 3 15	
64	734100	Unerlaubter Anbau von Betäubungsmitteln gemäß § 29 Abs. 1 Nr. 1 BtMG	männl: weibl: insg:	4 1 5	0 0 0	0 0 0	0 0 0	0 0 0	0 0 0	0 0 0	0 0 0	0 0 0	0 0 0	0 0 0	0 0 0	1 0 1	1 0 1	0 0 0	2 1 3	1 0 1	0 0 0	0 0 0	4 1 5	
64	734800	Unerlaubte(r) Handel, Herstellung, Abgabe und Besitz in nicht geringer Menge von Betäubungsmitteln gemäß § 29a Abs. 1 Nr. 2 BtMG	männl: weibl: insg:	10 2 12	0 0 0	0 0 0	0 0 0	0 0 0	0 0 0	0 0 0	0 0 0	0 0 0	2 0 2	2 0 2	0 0 0	0 0 0	0 0 0	2 1 3	3 1 4	2 0 2	1 0 1	0 0 0	8 2 10	
64	740000	Straftaten gegen strafrechtliche Nebengesetze auf dem Umwelt- und Verbraucherschutzsektor (neben Schlüssel 716000)	männl: weibl: insg:	5 1 6	0 0 0	0 0 0	0 0 1	1 0 1	0 0 0	1 0 1	0 0 0	0 0 0	0 0 0	1 0 1	1 0 1	0 0 0	1 0 1	0 1 1	2 0 2	1 0 1	0 0 0	0 0 0	4 1 5	
64	743000	Straftaten nach dem Bundesnaturschutz-, Tierschutz-, Bundesjagd- und PflanzenschutzG	männl: weibl: insg:	5 1 6	0 0 0	0 0 0	0 0 1	1 0 1	0 0 0	1 0 1	0 0 0	0 0 0	0 0 0	1 0 1	1 0 1	0 0 0	1 0 1	0 1 1	2 0 2	1 0 1	0 0 0	0 0 0	4 1 5	
4	890000	Straftaten insgesamt, jedoch ohne Verstöße gegen das Aufenthalts-, das Asylverfahrens- und das Freizügigkeitsgesetz/EU (Schlüssel 7250)	männl: weibl: insg:	1.303 446 1.749	0 0 0	2 0 2	5 0 5	16 2 18	10 10 20	33 12 45	25 19 44	49 18 67	74 37 111	86 28 114	193 77 270	67 24 91	91 27 118	158 51 209	210 82 292	299 91 390	213 63 276	131 44 175	99 38 137	1.110 369 1.479
4	891000	Rauschgiftkriminalität	männl: weibl: insg:	127 25 152	0 0 0	0 0 0	0 0 0	0 0 0	0 0 0	0 2 2	7 1 8	16 3 19	23 2 25	16 5 21	23 2 25	10 2 12	16 3 19	26 5 31	25 9 34	40 6 46	12 0 12	1 0 1	0 0 0	104 20 124

Schlüssel der Tat	Straftat	Sexus	TV insge- samt	Kinder						Jugendliche			Heran- w. 18 < 21	Erwachsene ab 21 Jahre											
									< 14			14 < 18		< 21			21 < 25						>= 21		
				< 6	6 < 8	8 < 10	10 < 12	12 < 14		14 < 16	16 < 18				21 < 23	23 < 25		25 < 30	30 < 40	40 < 50	50 < 60	>= 60			
				5	6	7	8	9	10	11	12	13		14	15	16	17	18	19	20	21	22	23	24	
4	892000	Gewaltkriminalität	männl: weibl: insg:	116 13 129	0 0 0	0 0 0	0 0 0	6 0 6	0 0 0	6 0 6	3 1 4	4 1 5	7 2 9	6 1 7	19 3 22	9 2 11	15 0 15	24 2 26	28 1 29	26 3 29	12 3 15	4 0 4	3 1 4	97 10 107	
4	893000	Wirtschaftskriminalität	männl: weibl: insg:	13 3 16	0 0 0	0 0 0	0 0 0	0 0 0	0 0 0	0 0 0	0 0 0	0 0 0	1 0 1	1 0 1	1 0 1	0 0 0	3 0 3	3 0 3	0 0 0	2 1 3	2 1 3	3 1 4	2 1 4	12 3 15	
4	893100	bei Betrug	männl: weibl: insg:	6 2 8	0 0 0	0 0 0	0 0 0	0 0 0	0 0 0	0 0 0	0 0 0	0 0 0	0 0 0	1 0 1	1 0 1	0 0 0	3 0 3	3 0 3	0 0 0	1 1 2	0 1 1	0 0 1	1 0 1	0 2 7	5 2 7
4	893200	Insolvenzstraftaten gemäß StGB und Nebenstrafrecht	männl: weibl: insg:	5 0 5	0 0 0	0 0 0	0 0 0	0 0 0	0 0 0	0 0 0	0 0 0	0 0 0	0 0 0	0 0 0	0 0 0	0 0 0	0 0 0	0 0 0	0 0 0	1 0 1	0 0 0	0 0 2	0 0 2	2 0 2	5 0 5
4	893300	Wirtschaftskriminalität im Anlage- und Finanzierungsbereich pp.	männl: weibl: insg:	0 1 1	0 0 0	0 0 0	0 0 0	0 0 0	0 0 0	0 0 0	0 0 0	0 0 0	0 0 0	0 0 0	0 0 0	0 0 0	0 0 0	0 0 0	0 0 0	0 0 1	0 1 0	0 0 1	0 0 0	0 0 0	0 1 1
4	893400	Wettbewerbsdelikte	männl: weibl: insg:	4 0 4	0 0 0	0 0 0	0 0 0	0 0 0	0 0 0	0 0 0	0 0 0	0 0 0	0 0 0	1 0 1	1 0 1	0 0 0	3 0 3	3 0 3	0 0 0	0 0 0	0 0 0	0 0 0	0 0 0	0 0 0	3 0 3
4	893500	Wirtschaftskriminalität im Zusammenhang mit Arbeitsverhältnissen	männl: weibl: insg:	3 1 4	0 0 0	0 0 0	0 0 0	0 0 0	0 0 0	0 0 0	0 0 0	0 0 0	0 0 0	0 0 0	0 0 0	0 0 0	0 0 0	0 0 0	0 0 0	0 0 2	0 0 1	0 1 1	0 0 1	1 0 1	3 4 4
4	894000	Sexueller Missbrauch von Kindern	männl: weibl: insg:	7 0 7	0 0 0	0 0 0	0 0 0	0 0 0	0 0 0	0 0 0	1 0 1	1 0 1	2 0 2	0 0 0	2 0 2	0 0 0	0 0 0	0 0 0	1 0 1	1 0 1	0 0 0	2 0 2	1 0 1	0 0 0	5 0 5
4	896000	Straftaten gegen Bestimmungen zum Schutze der Jugend	männl: weibl: insg:	3 0 3	0 0 0	0 0 0	0 0 2	2 0 2	0 0 2	0 0 2	0 0 0	0 0 0	0 0 0	0 0 0	2 0 2	0 0 0	0 0 0	0 0 0	0 0 0	0 0 1	0 0 0	0 0 1	0 0 0	0 0 0	1 0 1
4	897000	Computerkriminalität	männl: weibl: insg:	12 5 17	0 0 0	0 0 0	0 0 0	0 0 0	0 0 0	0 0 0	0 0 1	0 1 1	0 1 1	1 0 1	1 1 2	2 1 3	0 0 0	2 1 3	1 1 2	3 1 4	1 0 1	2 1 3	2 1 3	2 0 2	11 4 15
4	898000	Straftaten insgesamt auf dem Umwelt- und Verbraucherschutzsektor	männl: weibl: insg:	13 1 14	0 0 0	0 0 0	0 0 1	1 0 1	0 0 1	1 0 1	0 0 0	0 0 0	0 0 0	0 0 0	0 0 0	1 0 1	1 0 1	0 0 1	1 0 5	4 1 5	3 0 3	4 0 4	0 0 0	0 0 0	12 1 13
4	898100	Umweltstraftaten gemäß 29. Abschnitt des StGB	männl: weibl: insg:	2 0 2	0 0 0	0 0 0	0 0 0	0 0 0	0 0 0	0 0 0	0 0 0	0 0 0	0 0 0	0 0 0	0 0 0	0 0 0	0 0 0	0 0 0	0 0 1	1 0 1	0 0 0	0 0 0	0 0 0	0 0 0	2 0 2
4	898200	Sonstige Straftaten nach dem StGB mit Umweltrelevanz	männl: weibl: insg:	1 0 1	0 0 0	0 0 0	0 0 0	0 0 0	0 0 0	0 0 0	0 0 0	0 0 0	0 0 0	0 0 0	0 0 0	0 0 0	0 0 0	0 0 0	0 0 0	0 0 1	0 0 0	0 0 0	0 0 0	0 0 0	1 0 1
4	898300	Straftaten auf dem Umwelt- und Verbraucherschutzsektor gemäß strafrechtlicher Nebengesetze	männl: weibl: insg:	10 1 11	0 0 0	0 0 0	0 0 1	1 0 1	0 0 1	1 0 1	0 0 0	0 0 0	0 0 0	0 0 0	0 0 1	1 0 1	0 0 0	1 0 1	3 1 4	2 0 2	3 0 3	0 0 0	0 0 0	0 0 0	9 1 10
4	899000	Straßenkriminalität	männl: weibl: insg:	113 18 131	0 0 0	0 0 0	1 0 1	3 0 3	1 0 1	5 0 5	1 1 2	9 1 10	10 2 12	12 3 15	27 5 32	10 1 11	11 2 13	21 3 24	32 4 36	14 3 17	12 2 14	3 0 3	4 0 4	3 1 4	86 13 99
4	899200	Strafendiebstahl	männl: weibl: insg:	30 5 35	0 0 0	0 0 0	0 0 0	1 0 1	1 0 1	1 0 1	1 0 1	0 0 0	1 0 1	7 1 8	9 1 10	1 0 1	3 0 3	4 0 4	13 1 14	3 1 4	1 1 2	0 0 0	0 0 0	0 1 1	21 4 25

Schlüssel der Tat	Straftat	Sexus	TV insge- samt	Kinder					Jugendliche			Heran- w. 18 < 21	< 21	Erwachsene ab 21 Jahre										
									< 14		14 < 18					21 < 25							>= 21	
				< 6	6 < 8	8 < 10	10 < 12	12 < 14	14 < 16	16 < 18	18 < 21			21 < 23	23 < 25	25 < 30	30 < 40	40 < 50	50 < 60	>= 60				
				5	6	7	8	9	10	11	12			13	14	15	16	17	18	19	20	21	22	23
4	899500	Sachbeschädigung durch Graffiti insgesamt	männl: weibl: insg:	2 1 3	0 0 0	0 0 0	1 0 1	0 0 0	0 0 0	1 0 1	0 0 1	1 1 2	0 0 0	2 1 3	0 0 0	0 0 0	0 0 0	0 0 0	0 0 0	0 0 0	0 0 0	0 0 0		
4	892500	Mord und Totschlag insgesamt	männl: weibl: insg:	1 0 1	0 0 0	0 0 0	0 0 0	0 0 0	0 0 0	0 0 0	0 0 0	0 0 0	0 0 0	0 0 0	0 0 0	0 0 0	0 0 0	0 0 0	1 0 1	0 0 0	0 0 0	0 0 0	1 0 1	

Liste:

Beschreibung:

Auswertebereich:

Auswertezeitraum:

Filter:

Details:

B-020; Nullwerte=aus

TV nach Alter und Geschlecht - keine Einschränkung - Auflistung nach Delikten - nur Obergruppen - Sonstige - Tatverdächtige

Tatortgemeinde; Hierarchie=an - Landkreis Eichsfeld

Januar 2014 - Dezember 2014

keine Einschränkung

Schlüssel der Tat	Straftat	Sexus	TV insgesamt	Kinder							Jugendliche			Heran- w. 18 < 21	Erwachsene ab 21 Jahre											
									< 14			14 < 18				< 21			21 < 25						>= 21	
				< 6	6 < 8	8 < 10	10 < 12	12 < 14		14 < 16	16 < 18		21 < 23		23 < 25		25 < 30	30 < 40		40 < 50	50 < 60	>= 60				
				5	6	7	8	9		10	11		12		13		14	15		16	17	18	19	20		21
64	-----	Straftaten insgesamt	männl: weibl: insg:	1.324 395 1.719	1 0 1	2 1 3	6 1 7	12 4 16	17 10 27	38 16 54	25 16 41	58 19 77	83 35 118	96 28 124	217 79 296	70 14 84	87 26 113	157 40 197	209 54 263	278 74 352	214 53 267	144 55 199	105 40 145	1.107 316 1.423		
4	000000	Straftaten gegen das Leben	männl: weibl: insg:	4 0 4	0 0 0	0 0 0	0 0 0	0 0 0	0 0 0	0 0 0	0 0 0	0 0 0	0 0 0	0 0 0	0 0 0	0 0 0	0 0 0	0 0 0	1 0 1	1 0 1	1 0 1	0 0 0	1 0 1	4 0 4		
4	020000	Totschlag und Tötung auf Verlangen §§ 212, 213, 216 StGB	männl: weibl: insg:	1 0 1	0 0 0	0 0 0	0 0 0	0 0 0	0 0 0	0 0 0	0 0 0	0 0 0	0 0 0	0 0 0	0 0 0	0 0 0	0 0 0	0 0 0	1 0 1	0 0 0	0 0 0	0 0 0	0 0 0	1 0 1		
64	030000	Fahrlässige Tötung - nicht i.V.m. Verkehrsunfall - gemäß § 222 StGB	männl: weibl: insg:	3 0 3	0 0 0	0 0 0	0 0 0	0 0 0	0 0 0	0 0 0	0 0 0	0 0 0	0 0 0	0 0 0	0 0 0	0 0 0	0 0 0	0 0 0	0 0 0	0 0 0	1 0 1	1 0 1	0 0 0	1 0 1	3 0 3	
4	100000	Straftaten gegen die sexuelle Selbstbestimmung	männl: weibl: insg:	25 1 26	0 0 0	0 0 0	0 0 0	0 0 0	1 0 1	1 0 3	3 0 3	3 0 3	6 0 6	2 0 2	9 0 9	1 0 1	1 0 1	2 0 2	3 0 3	5 0 5	4 0 4	2 1 3	0 1 0	0 0 0	16 1 17	
4	110000	Straftaten gegen die sexuelle Selbstbestimmung unter Gewaltausnutzung oder Ausnutzen eines Abhängigkeitsverhältnisses §§ 174, 174a, 174b, 174c, 177, 178 StGB	männl: weibl: insg:	7 0 7	0 0 0	0 0 0	0 0 0	0 0 0	0 0 0	0 0 0	0 0 0	1 0 1	1 0 1	1 0 1	2 0 2	0 0 0	0 0 0	0 0 0	1 0 1	2 0 2	1 0 1	1 0 1	0 0 0	0 0 0	5 0 5	
4	111000	Vergewaltigung und sexuelle Nötigung §§ 177 Abs. 2, 3 und 4, 178 StGB	männl: weibl: insg:	4 0 4	0 0 0	0 0 0	0 0 0	0 0 0	0 0 0	0 0 0	0 0 0	1 0 1	1 0 1	0 0 0	1 0 1	0 0 0	0 0 0	0 0 0	0 0 0	2 0 2	1 0 1	0 0 0	0 0 0	0 0 0	3 0 3	
64	111100	Vergewaltigung/sexuelle Nötigung überfallartig (Einzel Täter) gemäß § 177 Abs. 2 Nr. 1, Abs. 3 und 4 StGB	männl: weibl: insg:	3 0 3	0 0 0	0 0 0	0 0 0	0 0 0	0 0 0	0 0 0	0 0 0	1 0 1	1 0 1	0 0 0	1 0 1	0 0 0	0 0 0	0 0 0	0 0 0	2 0 2	0 0 0	0 0 0	0 0 0	0 0 0	2 0 2	
64	111400	Sonstige Straftaten gemäß § 177 Abs. 2 Nr. 1, Abs. 3 und 4 StGB	männl: weibl: insg:	1 0 1	0 0 0	0 0 0	0 0 0	0 0 0	0 0 0	0 0 0	0 0 0	0 0 0	0 0 0	0 0 0	0 0 0	0 0 0	0 0 0	0 0 0	0 0 0	0 0 0	1 0 1	0 0 0	0 0 0	0 0 0	1 0 1	
64	112000	Sonstige sexuelle Nötigung gemäß § 177 Abs. 1 und Abs. 5 StGB	männl: weibl: insg:	3 0 3	0 0 0	0 0 0	0 0 0	0 0 0	0 0 0	0 0 0	0 0 0	0 0 0	0 0 0	1 0 1	1 0 1	0 0 0	0 0 0	0 0 0	1 0 1	0 0 0	0 0 0	1 0 1	0 0 0	1 0 1	2 0 2	
4	130000	Sexueller Missbrauch §§ 176, 176a, 176b, 179, 182, 183, 183a StGB	männl: weibl: insg:	12 1 13	0 0 0	0 0 0	0 0 0	0 0 0	1 0 1	1 0 1	1 0 1	1 0 1	2 0 2	0 0 0	3 0 3	1 0 1	1 0 1	2 0 2	3 0 3	2 0 2	1 0 1	1 0 1	0 0 0	0 0 0	9 1 10	
4	131000	Sexueller Missbrauch von Kindern §§ 176, 176a, 176b StGB	männl: weibl: insg:	11 1 12	0 0 0	0 0 0	0 0 0	0 0 0	1 0 1	1 0 1	1 0 1	1 0 1	2 0 2	0 0 0	3 0 3	1 0 1	0 0 0	1 0 1	3 0 3	2 0 2	1 0 1	1 0 1	0 0 0	0 0 0	8 1 9	
64	131100	Sexuelle Handlungen gemäß § 176 Abs. 1 und 2 StGB	männl: weibl: insg:	3 0 3	0 0 0	0 0 0	0 0 0	0 0 0	0 0 0	0 0 0	0 0 0	1 0 1	1 0 1	0 0 0	1 0 1	0 0 0	0 0 0	0 0 0	0 0 0	1 0 1	0 0 0	0 0 0	1 0 1	0 0 0	2 0 2	
64	131300	Sexuelle Handlungen gemäß § 176 Abs. 4 Nr. 2 StGB	männl: weibl: insg:	1 0 1	0 0 0	0 0 0	0 0 0	0 0 0	0 0 0	0 0 0	0 0 0	0 0 0	0 0 0	0 0 0	0 0 0	0 0 0	0 0 0	0 0 0	1 0 1	0 0 0	0 0 0	0 0 0	0 0 0	0 0 0	1 0 1	
64	131400	Einwirken auf Kinder gemäß § 176 Abs. 4 Nr. 3 und 4 StGB	männl: weibl: insg:	3 0 3	0 0 0	0 0 0	0 0 0	0 0 0	0 0 0	0 0 0	1 0 1	0 0 0	1 0 1	0 0 0	1 0 1	0 0 0	0 0 0	1 0 1	1 0 1	0 0 0	0 0 0	0 0 0	0 0 0	0 0 0	2 0 2	
64	131700	Sonstiger schwerer sexueller Missbrauch von Kindern gemäß § 176a StGB	männl: weibl: insg:	2 1 3	0 0 0	0 0 0	0 0 0	0 0 0	0 0 0	0 0 0	0 0 0	0 0 0	0 0 0	0 0 0	0 0 0	0 0 0	0 0 0	1 0 1	0 0 0	1 0 1	0 0 0	1 0 1	0 0 0	0 0 0	2 1 3	

Schlüssel der Tat	Straftat	Sexus	TV insge- samt	Kinder						Jugendliche			Heran- w. 18 < 21	Erwachsene ab 21 Jahre										
									< 14			14 < 18		< 21				21 < 25						>= 21
				< 6	6 < 8	8 < 10	10 < 12	12 < 14		14 < 16	16 < 18				21 < 23	23 < 25		25 < 30	30 < 40	40 < 50	50 < 60	>= 60		
				5	6	7	8	9	10	11	12	13		14	15	16	17	18	19	20	21	22	23	24
64	133000	Sexueller Missbrauch von Jugendlichen gemäß § 182 StGB	männl: weibl: insg:	1 0 1	0 0 0	0 0 0	0 0 0	0 0 0	0 0 0	0 0 0	0 0 0	0 0 0	0 0 0	0 0 0	1 0 1	1 0 1	0 0 0	0 0 0	0 0 0	0 0 0	0 0 0	1 0 1		
4	140000	Ausnutzen sexueller Neigung gemäß §§ 180, 180a, 181a, 184, 184a, 184b, 184c, 184d, 184e, 184f StGB	männl: weibl: insg:	7 0 7	0 0 0	0 0 0	0 0 0	0 0 0	0 0 0	2 0 2	1 0 1	3 0 3	1 0 1	4 0 4	0 0 0	0 0 0	0 0 0	0 0 0	1 0 1	2 0 2	0 0 0	3 0 3		
4	143000	Verbreitung pornographischer Schriften (Erzeugnisse) gemäß §§ 184, 184a, 184b, 184c, 184d StGB	männl: weibl: insg:	7 0 7	0 0 0	0 0 0	0 0 0	0 0 0	0 0 0	2 0 2	1 0 1	3 0 3	1 0 1	4 0 4	0 0 0	0 0 0	0 0 0	0 0 0	1 0 1	2 0 2	0 0 0	3 0 3		
64	143100	Verbreitung pornographischer Schriften (Erzeugnisse) an Personen unter 18 Jahren gemäß § 184 Abs. 1 Nr. 1, 2, 5 StGB	männl: weibl: insg:	2 0 2	0 0 0	0 0 0	0 0 0	0 0 0	0 0 0	0 0 0	1 0 1	1 0 1	1 0 1	0 0 0	1 0 1	0 0 0	0 0 0	0 0 0	0 0 0	1 0 1	0 0 0	0 0 0	1 0 1	
64	143300	Besitz/Verschaffung von Kinderpornographie gemäß § 184b Abs. 2 und 4 StGB	männl: weibl: insg:	1 0 1	0 0 0	0 0 0	0 0 0	0 0 0	0 0 0	0 0 0	0 0 0	0 0 0	0 0 0	0 0 0	0 0 0	0 0 0	0 0 0	0 0 0	0 0 0	1 0 1	0 0 0	0 0 0	1 0 1	
64	143400	Verbreitung von Kinderpornographie gemäß § 184b Abs. 1 StGB	männl: weibl: insg:	1 0 1	0 0 0	0 0 0	0 0 0	0 0 0	0 0 0	1 0 1	0 0 0	1 0 1	0 0 0	1 0 1	0 0 0	0 0 0	0 0 0	0 0 0	0 0 0	0 0 0	0 0 0	0 0 0	0 0 0	
64	143500	Verbreitung jugendpornographischer Schriften (Erzeugnisse) durch gewerbs-/ bandenmäßiges Handeln gemäß § 184c Abs. 3 StGB	männl: weibl: insg:	2 0 2	0 0 0	0 0 0	0 0 0	0 0 0	0 0 0	0 0 0	0 0 0	0 0 0	0 0 0	1 0 1	1 0 1	0 0 0	0 0 0	0 0 0	0 0 0	0 0 0	1 0 1	0 0 0	0 0 0	1 0 1
4	200000	Rohheitsdelikte und Straftaten gegen die persönliche Freiheit	männl: weibl: insg:	366 75 441	0 0 0	0 0 0	0 0 0	4 1 5	3 1 4	7 2 9	4 3 7	15 6 21	19 9 28	15 7 22	41 18 59	23 0 23	29 2 31	52 2 54	66 8 74	76 15 91	61 9 70	42 16 58	28 7 35	325 57 382
4	210000	Raub, räuberische Erpressung und räuberischer Angriff auf Kraftfahrer §§ 249-252, 255, 316a StGB	männl: weibl: insg:	18 1 19	0 0 0	0 0 0	0 0 0	1 0 1	1 0 1	0 0 0	0 0 0	1 0 1	1 0 1	1 0 1	3 1 4	2 0 2	1 0 1	3 0 3	7 0 7	4 0 4	0 0 0	0 0 0	1 0 1	15 0 15
4	212000	Raubüberfälle auf sonstige Zahlstellen und Geschäfte	männl: weibl: insg:	3 0 3	0 0 0	0 0 0	0 0 0	0 0 0	0 0 0	0 0 0	0 0 0	0 0 0	0 0 0	0 0 0	0 0 0	0 0 0	0 0 0	2 0 2	1 0 1	0 0 0	0 0 0	0 0 0	0 0 0	3 0 3
4	212100	Raubüberfälle auf Spielhallen	männl: weibl: insg:	2 0 2	0 0 0	0 0 0	0 0 0	0 0 0	0 0 0	0 0 0	0 0 0	0 0 0	0 0 0	0 0 0	0 0 0	0 0 0	0 0 0	0 0 0	1 0 1	1 0 1	0 0 0	0 0 0	0 0 0	2 0 2
4	212200	Raubüberfälle auf Tankstellen	männl: weibl: insg:	1 0 1	0 0 0	0 0 0	0 0 0	0 0 0	0 0 0	0 0 0	0 0 0	0 0 0	0 0 0	0 0 0	0 0 0	0 0 0	0 0 0	0 0 0	1 0 1	0 0 0	0 0 0	0 0 0	0 0 0	1 0 1
4	217000	Sonstige Raubüberfälle auf Straßen, Wegen oder Plätzen	männl: weibl: insg:	6 1 7	0 0 0	0 0 0	0 0 0	1 0 1	1 0 1	0 0 0	0 0 0	1 0 1	1 0 1	0 0 0	2 1 3	0 0 0	0 0 0	0 0 0	2 0 2	2 0 2	0 0 0	0 0 0	0 0 0	4 0 4
4	220000	Körperverletzung §§ 223-227, 229, 231 StGB	männl: weibl: insg:	243 58 301	0 0 0	0 0 0	0 0 0	4 1 5	2 1 2	6 1 7	4 2 6	12 3 15	16 5 21	10 5 15	32 11 43	19 0 19	21 1 22	40 1 41	46 5 51	54 11 65	36 9 45	21 15 36	14 6 20	211 47 258
4	222000	Gefährliche und schwere Körperverletzung §§ 224, 226, 231 StGB	männl: weibl: insg:	61 11 72	0 0 0	0 0 0	0 0 0	1 0 1	0 0 0	1 0 1	0 2 2	2 2 4	2 4 6	5 1 6	8 5 13	7 0 7	4 1 5	11 1 12	12 0 12	13 1 14	8 1 9	7 2 9	2 1 3	53 6 59
4	222000	Gefährliche und schwere Körperverletzung, Verstümmelung weiblicher Genitalien §§ 224, 226, 231 StGB	männl: weibl: insg:	61 11 72	0 0 0	0 0 0	0 0 0	1 0 1	0 0 0	1 0 1	0 2 2	2 2 4	2 4 6	5 1 6	8 5 13	7 0 7	4 1 5	11 1 12	12 0 12	13 1 14	8 1 9	7 2 9	2 1 3	53 6 59

Schlüssel der Tat	Straftat	Sexus	TV insgesamt	Kinder						Jugendliche			Heranw.	< 21	Erwachsene ab 21 Jahre									
									< 14			14 < 18					21 < 25						>= 21	
				< 6	6 < 8	8 < 10	10 < 12	12 < 14		14 < 16	16 < 18				18 < 21	21 < 23		23 < 25	25 < 30	30 < 40	40 < 50	50 < 60		>= 60
				1	2	3	4	5	6	7	8	9			10	11	12	13	14	15	16	17	18	19
4	222100	Gefährliche und schwere Körperverletzung auf Straßen, Wegen oder Plätzen	männl: weibl: insg:	25 2 27	0 0 0	0 0 0	0 0 0	0 0 0	0 0 0	0 0 0	0 0 0	0 0 0	1 1 2	1 0 1	2 0 2	3 0 3	7 0 7	7 1 8	4 0 4	2 0 2	1 0 1	24 1 25		
4	223000	Misshandlung von Schutzbefohlenen § 225 StGB	männl: weibl: insg:	4 1 5	0 0 0	0 0 0	0 0 0	0 0 0	0 0 0	0 0 0	0 0 0	0 0 0	0 0 0	0 0 0	0 0 0	0 0 0	0 1 1	2 0 2	2 0 2	0 0 0	0 0 0	4 1 5		
64	223100	Misshandlung von Kindern	männl: weibl: insg:	4 1 5	0 0 0	0 0 0	0 0 0	0 0 0	0 0 0	0 0 0	0 0 0	0 0 0	0 0 0	0 0 0	0 0 0	0 0 0	0 1 1	2 0 2	2 0 2	0 0 0	0 0 0	4 1 5		
64	224000	Vorsätzliche einfache Körperverletzung gemäß § 223 StGB	männl: weibl: insg:	174 37 211	0 0 0	0 0 0	3 0 3	2 0 2	5 0 5	4 0 4	10 1 11	14 1 15	5 4 9	24 5 29	12 0 12	17 0 17	29 0 29	35 4 39	38 10 48	25 4 29	13 10 23	10 4 14	150 32 182	
64	225000	Fahrlässige Körperverletzung gemäß § 229 StGB	männl: weibl: insg:	9 10 19	0 0 0	0 0 0	0 1 1	0 0 0	0 1 1	0 0 0	0 0 0	0 0 0	0 0 0	0 1 1	0 0 1	1 0 1	0 0 0	1 0 1	4 4 8	1 4 4	1 3 4	2 1 3	9 9 18	
4	230000	Straftaten gegen die persönliche Freiheit gemäß §§ 232-233a, 234, 235, 236, 237, 238-239b, 240, 241, 316c StGB davon	männl: weibl: insg:	122 17 139	0 0 0	0 0 0	0 0 0	0 1 1	0 1 1	0 1 1	4 3 7	4 1 8	5 6 11	9 6 15	4 0 4	9 1 10	13 3 14	19 3 22	20 4 24	27 0 27	21 2 23	13 1 14	113 11 124	
4	231000	Menschenraub, Entziehung Minderjähriger, Kinderhandel §§ 234, 235, 236 StGB	männl: weibl: insg:	3 0 3	0 0 0	0 0 0	0 0 0	0 0 0	0 0 0	0 0 0	0 0 0	0 0 0	0 0 0	0 0 0	0 0 0	1 0 1	1 0 1	2 0 2	0 0 0	0 0 0	0 0 0	0 0 0	3 0 3	
64	231200	Entziehung Minderjähriger gemäß § 235 StGB	männl: weibl: insg:	3 0 3	0 0 0	0 0 0	0 0 0	0 0 0	0 0 0	0 0 0	0 0 0	0 0 0	0 0 0	0 0 0	1 0 1	1 0 1	2 0 2	0 0 0	0 0 0	0 0 0	0 0 0	0 0 0	3 0 3	
4	232000	Zwangsheirat, Nachstellung (Stalking), Freiheitsberaubung, Nötigung, Bedrohung §§ 237, 238, 239, 240, 241 StGB davon:	männl: weibl: insg:	119 17 136	0 0 0	0 0 0	0 0 0	0 1 1	0 1 1	0 1 1	4 3 7	4 4 8	5 1 6	9 6 15	4 0 4	8 1 9	12 3 15	17 3 20	20 4 24	27 0 27	21 2 23	13 1 14	110 11 121	
64	232100	Freiheitsberaubung gemäß § 239 StGB	männl: weibl: insg:	3 0 3	0 0 0	0 0 0	0 0 0	0 0 0	0 0 0	0 0 0	0 0 0	0 0 0	0 0 0	0 0 0	0 0 0	1 0 1	1 0 1	0 0 0	1 0 1	0 0 0	0 0 0	1 0 1	3 0 3	
4	232200	Nötigung § 240 StGB	männl: weibl: insg:	51 5 56	0 0 0	0 0 0	0 0 0	0 0 0	0 0 0	0 0 0	0 0 0	0 0 0	1 0 1	1 0 1	2 0 2	1 0 1	3 0 3	7 2 9	11 1 12	14 0 14	10 1 11	5 1 6	50 5 55	
64	232300	Bedrohung gemäß § 241 StGB	männl: weibl: insg:	46 8 54	0 0 0	0 0 0	0 0 0	0 1 1	0 1 1	0 1 1	2 1 3	2 3 5	4 1 5	6 5 11	2 0 2	5 0 5	7 0 7	6 1 7	3 1 4	9 0 9	9 1 10	6 0 6	40 3 43	
4	232400	Nachstellung (Stalking) gemäß § 238 StGB	männl: weibl: insg:	25 4 29	0 0 0	0 0 0	0 0 0	0 0 0	0 0 0	0 0 0	2 1 3	2 1 3	1 0 1	3 1 4	0 0 0	1 1 2	1 1 2	5 0 5	6 2 8	4 0 4	4 0 4	2 0 2	22 3 25	
4	3***00	Diebstahl ohne erschwerende Umstände §§ 242, 247, 248a-c StGB	männl: weibl: insg:	200 80 280	0 0 0	1 1 2	2 0 2	5 1 6	2 5 7	10 7 17	4 3 7	8 7 15	12 10 22	19 7 26	41 24 65	8 1 9	11 3 14	19 4 23	37 9 46	33 9 42	22 6 28	23 13 36	25 15 40	159 56 215
4	3**100	Diebstahl ohne erschwerende Umstände von Kraftwagen einschl. unbefugter Ingebrauchnahme	männl: weibl: insg:	3 1 4	0 0 0	0 0 0	0 0 0	0 0 0	0 0 0	0 0 0	0 0 0	0 0 0	0 0 0	1 0 1	1 0 1	0 0 0	0 0 0	0 0 0	1 0 1	0 0 0	0 1 1	0 0 0	2 1 3	
4	3**200	Diebstahl ohne erschwerende Umstände von Mopeds und Krafträdern einschl. unbefugter Ingebrauchnahme	männl: weibl: insg:	7 0 7	0 0 0	0 0 0	0 0 0	0 0 0	1 0 1	1 0 1	0 0 0	0 0 0	0 0 0	3 0 3	4 0 4	0 0 0	0 0 0	2 0 2	1 0 1	0 0 0	0 0 0	0 0 0	3 0 3	

Schlüssel der Tat	Straftat	Sexus	TV insgesamt	Kinder						Jugendliche			Heranw.	Erwachsene ab 21 Jahre												
									< 14			14 < 18		< 21			21 < 25						>= 21			
				< 6	6 < 8	8 < 10	10 < 12	12 < 14		14 < 16	16 < 18				18 < 21	21 < 23		23 < 25	25 < 30	30 < 40	40 < 50	50 < 60		>= 60		
				1	2	3	4	5	6	7	8	9		10	11	12	13	14	15	16	17	18	19	20	21	22
4	3**300	Diebstahl ohne erschwerende Umstände von Fahrrädern einschl. unbefugter Ingebrauchnahme	männl: weibl: insg:	9 1 10	0 0 0	0 0 0	1 0 1	0 0 0	0 0 0	1 0 1	0 0 0	3 0 3	3 0 3	2 0 2	6 0 6	0 0 0	0 1 1	0 0 1	1 0 1	2 0 2	0 0 0	0 0 0	0 0 0	0 0 0	3 1 4	
4	3**500	Diebstahl ohne erschwerende Umstände von unbaren Zahlungsmitteln	männl: weibl: insg:	1 0 1	0 0 0	0 0 0	0 0 0	0 0 0	0 0 0	0 0 0	0 0 0	0 0 0	0 0 0	0 0 0	0 0 0	0 0 0	0 0 0	1 0 1	0 0 0	0 0 0	0 0 0	0 0 0	0 0 0	0 0 0	1 0 1	
4	300000	Sonstiger einfacher Diebstahl §§ 242, 247, 248a-c StGB	männl: weibl: insg:	75 25 100	0 0 0	0 0 0	0 0 1	0 1 1	1 0 2	1 1 2	0 0 0	3 2 5	3 2 5	9 0 9	13 3 16	2 1 3	3 1 4	5 2 7	12 7 19	7 4 11	11 3 14	13 3 16	14 3 17	14 3 17	62 22 84	
4	300100	Einfacher Diebstahl von Kraftwagen einschl. unbefugter Ingebrauchnahme	männl: weibl: insg:	3 1 4	0 0 0	0 0 0	0 0 0	0 0 0	0 0 0	1 0 1	0 0 0	0 0 0	0 0 0	1 0 1	1 0 1	0 0 0	0 0 0	0 0 0	1 0 1	0 0 0	0 0 0	0 1 1	0 0 0	0 1 1	2 1 3	
4	300200	Einfacher Diebstahl von Mopeds und Krafträdern einschl. unbefugter Ingebrauchnahme	männl: weibl: insg:	7 0 7	0 0 0	0 0 0	0 0 0	0 0 0	1 0 1	1 0 1	0 0 0	0 0 0	0 0 0	3 0 3	4 0 4	0 0 0	0 0 0	0 0 0	2 0 2	1 0 1	0 0 0	0 0 0	0 0 0	0 0 0	3 0 3	
4	300300	Einfacher Diebstahl von Fahrrädern einschl. unbefugter Ingebrauchnahme	männl: weibl: insg:	8 0 8	0 0 0	0 0 0	1 0 1	0 0 0	0 0 0	1 0 1	0 0 0	2 0 2	2 0 2	2 0 2	5 0 5	0 0 0	0 0 0	0 0 0	1 0 1	2 0 2	0 0 0	0 0 0	0 0 0	0 0 0	0 0 0	3 0 3
4	310*00	Diebstahl ohne erschwerende Umstände in/aus Dienst-, Büro-, Fabrikations-, Werkstatt- und Lagerräumen	männl: weibl: insg:	8 1 9	0 0 0	0 0 0	0 0 0	0 0 0	0 0 0	0 0 0	0 0 0	0 0 0	0 0 0	0 0 0	0 0 1	1 0 1	1 0 2	2 0 3	3 0 3	2 0 2	0 0 0	0 0 1	1 0 1	0 0 1	0 1 1	8 1 9
4	315*00	Diebstahl ohne erschwerende Umstände in/aus Gaststätten, Kantinen, Hotels und Pensionen	männl: weibl: insg:	3 0 3	0 0 0	0 0 0	0 0 0	0 0 0	0 0 0	0 0 0	0 0 0	0 0 0	0 0 0	2 0 2	2 0 2	0 0 0	1 0 1	1 0 1	0 0 0	0 0 0	0 0 0	0 0 0	0 0 0	0 0 0	0 0 0	1 0 1
4	325*00	Diebstahl ohne erschwerende Umstände in/aus Kiosken, Warenhäusern, Verkaufsräumen, Selbstbedienungsläden, Schaufenstern, Schaukästen und Vitrinen	männl: weibl: insg:	93 50 143	0 0 0	1 1 2	1 0 1	5 1 6	0 5 5	7 7 14	4 3 7	4 5 9	8 8 16	7 6 13	22 21 43	4 0 4	7 1 8	11 1 12	17 2 19	14 4 18	10 3 13	10 8 18	9 11 20	9 11 20	71 29 100	
4	326*00	Ladendiebstahl ohne erschwerende Umstände	männl: weibl: insg:	92 50 142	0 0 0	1 1 2	1 0 1	5 1 6	0 5 5	7 7 14	4 3 7	4 5 9	8 8 16	7 6 13	22 21 43	3 0 3	7 1 8	10 1 11	17 2 19	14 4 18	10 3 13	10 8 18	9 11 20	9 11 20	70 29 99	
4	335*00	Diebstahl ohne erschwerende Umstände in/aus Wohnungen	männl: weibl: insg:	9 6 15	0 0 0	0 0 0	0 0 0	0 0 0	0 0 0	0 0 0	0 0 0	0 1 1	0 1 1	0 1 1	2 0 2	0 0 0	0 0 0	0 0 0	2 2 4	5 1 6	1 0 1	0 0 0	0 1 1	0 0 0	1 1 1	9 4 13
4	340*00	Diebstahl ohne erschwerende Umstände in/aus Boden-/Kellerräumen, Waschküchen	männl: weibl: insg:	2 1 3	0 0 0	0 0 0	0 0 0	0 0 0	0 0 0	0 0 0	0 0 0	1 0 1	1 0 1	1 0 1	2 0 2	0 0 0	0 1 1	0 0 0	0 0 0	0 0 0	0 0 0	0 0 0	0 0 0	0 0 0	0 0 0	0 0 1
4	350*00	Diebstahl ohne erschwerende Umstände an/aus Kraftfahrzeugen	männl: weibl: insg:	8 0 8	0 0 0	0 0 0	0 0 0	0 0 0	0 0 0	0 0 0	0 0 0	0 0 0	0 0 0	0 0 0	0 0 2	1 0 1	3 0 3	0 0 1	1 0 1	3 0 3	0 0 0	1 0 1	0 0 0	0 0 0	0 0 0	8 0 8
4	4***00	Diebstahl unter erschwerenden Umständen §§ 243-244a StGB	männl: weibl: insg:	61 14 75	0 0 0	0 0 0	0 0 0	0 0 0	0 0 0	0 0 0	0 0 0	5 2 7	5 2 7	8 1 9	13 3 16	2 0 2	5 1 6	7 1 8	16 3 19	13 3 16	6 1 7	4 3 7	2 0 2	2 0 2	48 11 59	
4	4**100	Diebstahl unter erschwerenden Umständen von Kraftwagen	männl: weibl: insg:	2 0 2	0 0 0	0 0 0	0 0 0	0 0 0	0 0 0	0 0 0	0 0 0	0 0 0	0 0 0	0 0 0	0 0 0	0 0 0	0 0 0	0 0 0	1 0 1	1 0 1	0 0 0	0 0 0	0 0 0	0 0 0	0 0 2	
4	4**200	Diebstahl unter erschwerenden Umständen von Mopeds und Krafträdern	männl: weibl: insg:	8 0 8	0 0 0	0 0 0	0 0 0	0 0 0	0 0 0	0 0 0	0 0 0	4 0 4	4 0 4	1 0 1	5 0 5	0 0 0	2 0 2	2 0 2	1 0 1	0 0 0	0 0 0	0 0 0	0 0 0	0 0 0	0 0 0	3 0 3

Schlüssel der Tat	Straftat	Sexus	TV insgesamt	Kinder						Jugendliche			Heranw.	< 21	Erwachsene ab 21 Jahre									
									< 14			14 < 18						21 < 25						>= 21
				< 6	6 < 8	8 < 10	10 < 12	12 < 14		14 < 16	16 < 18				18 < 21	21 < 23	23 < 25		25 < 30	30 < 40	40 < 50	50 < 60	>= 60	
				1	2	3	4	5	6	7	8	9			10	11	12	13	14	15	16	17	18	19
4	4**300	Diebstahl unter erschwerenden Umständen von Fahrrädern	männl: weibl: insg:	2 1 3	0 0 0	0 0 0	0 0 0	0 0 0	0 0 0	0 0 0	0 0 0	0 1 1	0 1 0	0 1 0	0 0 0	1 0 1	1 0 1	0 0 0	0 0 0	1 0 0	0 0 0	0 0 0	0 0 0	2 0 2
4	400000	Sonstiger schwerer Diebstahl §§ 243 - 244a StGB	männl: weibl: insg:	19 5 24	0 0 0	0 0 0	0 0 0	0 0 0	0 0 0	0 0 0	1 1 2	1 1 2	3 1 4	4 2 6	1 0 1	1 0 1	2 0 2	5 2 7	2 0 2	3 0 3	2 1 3	1 0 3	15 3 18	
4	400100	Schwerer Diebstahl von Kraftwagen	männl: weibl: insg:	1 0 1	0 0 0	0 0 0	0 0 0	0 0 0	0 0 0	0 0 0	0 0 0	0 0 0	0 0 0	0 0 0	0 0 0	0 0 0	0 0 1	0 0 0	0 0 0	0 0 0	0 0 0	0 0 0	0 0 0	1 0 1
4	400200	Schwerer Diebstahl von Mopeds und Krafträdern	männl: weibl: insg:	8 0 8	0 0 0	0 0 0	0 0 0	0 0 0	0 0 0	0 0 0	4 0 4	4 0 4	1 0 1	5 0 5	0 0 0	2 0 2	2 0 2	1 0 1	0 0 0	0 0 0	0 0 0	0 0 0	0 0 0	3 0 3
4	400300	Schwerer Diebstahl von Fahrrädern	männl: weibl: insg:	2 1 3	0 0 0	0 0 0	0 0 0	0 0 0	0 0 0	0 0 0	0 1 1	0 1 0	0 0 0	0 1 1	0 0 1	0 0 1	1 0 1	1 0 1	0 0 0	1 0 1	0 0 0	0 0 0	0 0 0	2 0 2
4	410*00	Diebstahl unter erschwerenden Umständen in/aus Dienst-, Büro-, Fabrikations-, Werkstatt- und Lagerräumen	männl: weibl: insg:	10 1 11	0 0 0	0 0 0	0 0 0	0 0 0	0 0 0	0 0 0	0 0 0	0 0 0	4 0 4	4 0 4	0 0 0	1 0 1	1 0 1	1 0 1	3 1 4	1 0 1	0 0 0	0 0 0	6 1 7	
4	410000	Schwerer Diebstahl in/aus Dienst-, Büro-, Fabrikations-, Werkstatt- und Lagerräumen	männl: weibl: insg:	10 1 11	0 0 0	0 0 0	0 0 0	0 0 0	0 0 0	0 0 0	0 0 0	0 0 0	4 0 4	4 0 4	0 0 0	1 0 1	1 0 1	1 0 1	3 1 4	1 0 1	0 0 0	0 0 0	6 1 7	
4	410100	Bes. schw. Fall des Diebstahls in/aus Dienst-, Büro-, Fabrikations-, Werkstatt- und Lagerräumen von Kraftwagen	männl: weibl: insg:	1 0 1	0 0 0	0 0 0	0 0 0	0 0 0	0 0 0	0 0 0	0 0 0	0 0 0	0 0 0	0 0 0	0 0 0	0 0 0	0 0 0	0 0 0	1 0 1	0 0 0	0 0 0	0 0 0	0 0 0	1 0 1
4	415*00	Diebstahl unter erschwerenden Umständen in/aus Gaststätten, Kantinen, Hotels und Pensionen	männl: weibl: insg:	3 0 3	0 0 0	0 0 0	0 0 0	0 0 0	0 0 0	0 0 0	0 0 0	0 0 0	0 0 0	0 0 0	0 0 0	1 0 1	1 0 1	1 0 1	1 0 1	0 0 0	0 0 0	0 0 0	0 0 0	3 0 3
4	415000	Bes. schw. Fall des Diebstahls in/aus Gaststätten, Kantinen, Hotels und Pensionen	männl: weibl: insg:	3 0 3	0 0 0	0 0 0	0 0 0	0 0 0	0 0 0	0 0 0	0 0 0	0 0 0	0 0 0	0 0 0	0 0 0	1 0 1	1 0 1	1 0 1	1 0 1	0 0 0	0 0 0	0 0 0	0 0 0	3 0 3
4	425*00	Schwerer Diebstahl in/aus Kiosken, Warenhäusern, Verkaufsräumen, Selbstbedienungsläden, Schaukästen und Vitrinen	männl: weibl: insg:	10 1 11	0 0 0	0 0 0	0 0 0	0 0 0	0 0 0	0 0 0	0 0 0	0 0 0	0 0 0	0 0 0	0 0 0	1 0 1	1 0 1	2 0 2	3 0 3	2 1 3	2 0 2	1 0 1	0 0 0	10 1 11
4	425000	Besonders schwerer Fall des Diebstahls in/aus Kiosken, Warenhäusern, Verkaufsräumen, Selbstbedienungsläden	männl: weibl: insg:	9 1 10	0 0 0	0 0 0	0 0 0	0 0 0	0 0 0	0 0 0	0 0 0	0 0 0	0 0 0	0 0 0	0 0 0	1 0 1	1 0 1	3 0 3	2 1 3	2 0 2	1 0 1	0 0 0	9 1 10	
4	426*00	Besonders schwerer Fall des Ladendiebstahls	männl: weibl: insg:	1 0 1	0 0 0	0 0 0	0 0 0	0 0 0	0 0 0	0 0 0	0 0 0	0 0 0	0 0 0	0 0 0	0 0 0	1 0 1	0 0 0	1 0 1	0 0 0	0 0 0	0 0 0	0 0 0	0 0 0	1 0 1
4	426000	Besonders schwerer Fall des Ladendiebstahls	männl: weibl: insg:	1 0 1	0 0 0	0 0 0	0 0 0	0 0 0	0 0 0	0 0 0	0 0 0	0 0 0	0 0 0	0 0 0	0 0 0	1 0 1	0 0 0	1 0 1	0 0 0	0 0 0	0 0 0	0 0 0	0 0 0	1 0 1
4	435*00	Wohnungseinbruchdiebstahl § 244 Abs. 1 Nr. 3 StGB	männl: weibl: insg:	7 5 12	0 0 0	0 0 0	0 0 0	0 0 0	0 0 0	0 0 0	0 0 0	0 0 0	0 0 0	0 0 0	0 0 0	0 1 1	0 1 1	0 1 1	5 1 6	1 1 2	0 0 3	1 2 3	0 0 0	7 5 12
4	436*00	Tageswohnungseinbruch	männl: weibl: insg:	7 3 10	0 0 0	0 0 0	0 0 0	0 0 0	0 0 0	0 0 0	0 0 0	0 0 0	0 0 0	0 0 0	0 0 0	0 1 1	0 1 1	0 1 1	5 1 6	1 1 2	0 0 0	1 0 1	0 0 0	7 3 10

Schlüssel der Tat	Straftat	Sexus	TV insge- samt	Kinder						Jugendliche			Heran- w. 18 < 21	Erwachsene ab 21 Jahre											
									< 14			14 < 18		< 21			21 < 25						>= 21		
				< 6	6 < 8	8 < 10	10 < 12	12 < 14		14 < 16	16 < 18				21 < 23	23 < 25		25 < 30	30 < 40	40 < 50	50 < 60	>= 60			
				1	2	3	4	5	6	7	8	9		10	11	12	13	14	15	16	17	18	19	20	21
4	450*00	Besonders schwerer Fall des Diebstahls an/aus Kraftfahrzeugen	männl: weibl: insg:	5 1 6	0 0 0	0 0 0	0 0 0	0 0 0	0 0 0	0 0 0	0 0 0	0 0 0	0 0 0	0 0 0	0 0 0	0 0 0	0 0 0	1 0 1	3 1 3	0 1 1	0 0 0	0 0 0	1 0 1	5 1 6	
4	450000	Besonders schwerer Fall des Diebstahls an/aus Kraftfahrzeugen von sonstigem Gut	männl: weibl: insg:	5 1 6	0 0 0	0 0 0	0 0 0	0 0 0	0 0 0	0 0 0	0 0 0	0 0 0	0 0 0	0 0 0	0 0 0	0 0 0	0 0 0	1 0 1	3 1 3	0 1 1	0 0 0	0 0 0	1 0 1	5 1 6	
4	****00	Diebstahl insgesamt	männl: weibl: insg:	245 91 336	0 0 0	1 1 2	2 0 2	5 1 6	2 5 7	10 7 17	4 3 7	11 8 19	15 11 26	26 8 34	51 26 77	9 1 10	15 4 19	24 5 29	46 12 58	45 12 57	26 7 33	27 14 41	26 15 41	194 65 259	
4	***100	Diebstahl insgesamt von Kraftwagen einschl. unbefugter Ingebrauchnahme	männl: weibl: insg:	4 1 5	0 0 0	0 0 0	0 0 0	0 0 0	0 0 0	0 0 0	0 0 0	0 0 0	0 0 0	1 0 1	1 0 1	0 0 0	0 0 0	0 0 0	1 0 1	1 0 1	0 0 0	0 1 1	0 0 1	3 1 4	
4	***200	Diebstahl insgesamt von Mopeds und Krafträdern einschl. unbefugter Ingebrauchnahme	männl: weibl: insg:	11 0 11	0 0 0	0 0 0	0 0 0	0 0 0	1 0 1	1 0 1	0 0 0	2 0 2	2 0 2	3 0 3	6 0 6	0 0 0	2 0 2	2 0 2	2 0 2	2 0 2	1 0 1	0 0 0	0 0 0	0 0 0	5 0 5
4	***300	Diebstahl insgesamt von Fahrrädern einschl. unbefugter Ingebrauchnahme	männl: weibl: insg:	11 2 13	0 0 0	0 0 0	1 0 1	0 0 0	0 0 0	1 0 1	0 0 0	3 1 4	3 1 4	2 0 2	6 1 7	0 0 0	1 1 2	1 1 2	1 0 1	3 0 3	0 0 0	0 0 0	0 0 0	0 0 0	5 1 6
4	***500	Diebstahl insgesamt von unbaren Zahlungsmitteln	männl: weibl: insg:	1 0 1	0 0 0	0 0 0	0 0 0	0 0 0	0 0 0	0 0 0	0 0 0	0 0 0	0 0 0	0 0 0	0 0 0	0 0 0	0 0 0	0 0 0	1 0 1	0 0 0	0 0 0	0 0 0	0 0 0	0 0 0	1 0 1
4	*00081	Diebstahl insgesamt in/aus Wochenend- und Gartenhaus	männl: weibl: insg:	2 1 3	0 0 0	0 0 0	0 0 0	0 0 0	0 0 0	0 0 0	0 0 0	0 0 0	0 0 0	0 0 0	0 0 0	0 0 0	0 0 0	0 0 0	1 0 1	0 0 0	0 1 1	0 0 0	0 0 1	2 1 3	
4	*00086	Diebstahl insgesamt in/aus einer Kirche	männl: weibl: insg:	1 0 1	0 0 0	0 0 0	0 0 0	0 0 0	0 0 0	0 0 0	0 0 0	0 0 0	0 0 0	0 0 0	0 0 0	0 0 0	1 0 1	1 0 1	0 0 0	0 0 0	0 0 0	0 0 0	0 0 0	0 0 0	1 0 1
4	*00096	Diebstahl insgesamt von Buntmetall	männl: weibl: insg:	1 0 1	0 0 0	0 0 0	0 0 0	0 0 0	0 0 0	0 0 0	0 0 0	0 0 0	0 0 0	0 0 0	0 0 0	0 0 0	0 0 0	0 0 0	0 0 0	0 0 0	1 0 1	0 0 0	0 0 0	0 0 0	1 0 1
4	*10*00	Diebstahl insgesamt in/aus Dienst-, Büro-, Fabrikations-, Werkstatt- und Lagerräumen	männl: weibl: insg:	17 2 19	0 0 0	0 0 0	0 0 0	0 0 0	0 0 0	0 0 0	0 0 0	0 0 0	0 0 0	4 0 4	4 0 4	1 0 1	2 0 2	3 0 3	4 0 4	4 1 5	1 0 1	1 0 1	0 0 0	0 1 1	13 2 15
4	*15*00	Diebstahl insgesamt in/aus Gaststätten, Kantinen, Hotels und Pensionen	männl: weibl: insg:	6 0 6	0 0 0	0 0 0	0 0 0	0 0 0	0 0 0	0 0 0	0 0 0	0 0 0	0 0 0	2 0 2	2 0 2	0 0 0	2 0 2	2 0 2	1 0 1	1 0 1	0 0 0	0 0 0	0 0 0	0 0 0	4 0 4
4	*25*00	Diebstahl gesamt in/aus Kiosken, Warenhäusern, Verkaufsräumen, Selbstbedienungsläden, Schaufenstern, Schaukästen und Vitrinen	männl: weibl: insg:	100 51 151	0 0 0	1 1 2	1 1 2	5 1 6	0 5 5	7 7 14	4 3 7	4 5 9	8 8 16	7 6 13	22 21 43	4 0 4	8 1 9	12 1 13	20 2 22	16 5 21	10 3 13	11 8 19	9 8 20	78 30 108	
4	*26*00	Diebstahl insgesamt Ladendiebstahl	männl: weibl: insg:	92 50 142	0 0 0	1 1 2	1 0 1	5 1 6	0 5 5	7 7 14	4 3 7	4 5 9	8 8 16	7 6 13	22 21 43	3 0 3	7 1 8	10 1 11	17 2 19	14 4 18	10 3 13	10 8 18	9 8 20	70 29 99	
4	*35*00	Diebstahl insgesamt in/aus Wohnungen	männl: weibl: insg:	16 10 26	0 0 0	0 0 0	0 0 0	0 0 0	0 0 0	0 0 0	0 0 0	0 1 1	0 1 1	0 1 1	0 2 2	0 0 0	0 1 1	0 1 1	7 3 10	6 2 8	1 0 1	1 2 3	1 0 1	16 8 24	
4	*40*00	Diebstahl insgesamt in/aus Boden-, Kellerräumen und Waschküchen	männl: weibl: insg:	2 1 3	0 0 0	0 0 0	0 0 0	0 0 0	0 0 0	0 0 0	0 0 0	1 0 1	1 0 1	1 0 1	2 0 2	0 0 0	0 1 1	0 1 1	0 0 0	0 0 0	0 0 0	0 0 0	0 0 0	0 0 0	0 1 1

Schlüssel der Tat	Straftat	Sexus	TV insge- samt	Kinder						Jugendliche			Heran- w. 18 < 21	Erwachsene ab 21 Jahre									
									< 14			14 < 18					21 < 25						>= 21
				< 6	6 < 8	8 < 10	10 < 12	12 < 14		14 < 16	16 < 18			21 < 23	23 < 25	25 < 30		30 < 40	40 < 50	50 < 60	>= 60		
				1	2	3	4	5	6	7	8	9		10	11	12	13	14	15	16	17	18	19
4	*50*00	Diebstahl insgesamt an/aus Kraftfahrzeugen	männl: weibl: insg:	13 1 14	0 0 0	0 0 0	0 0 0	0 0 0	0 0 0	0 0 0	0 0 0	0 0 0	0 0 0	0 0 0	2 0 2	1 0 1	3 0 3	2 0 2	6 1 6	0 0 0	1 0 1	1 0 1	13 1 14
4	*90*00	Diebstahl insgesamt Taschendiebstahl	männl: weibl: insg:	0 1 1	0 0 0	0 0 0	0 0 0	0 0 0	0 0 0	0 0 0	0 1 1	0 1 0	0 0 0	0 1 0	0 0 0	0 0 0	0 0 0	0 0 0	0 0 0	0 0 0	0 0 0	0 0 0	0 0 0
4	500000	Vermögens- und Fälschungsdelikte	männl: weibl: insg:	286 125 411	0 0 0	0 0 0	0 0 0	1 0 1	1 0 2	7 2 9	8 3 11	24 5 29	33 8 41	10 8 18	22 10 32	32 18 50	43 16 59	66 27 93	61 28 89	33 18 51	18 10 28	253 117 370	
4	510000	Betrug §§ 263, 263a, 264, 264a, 265, 265a, 265b StGB	männl: weibl: insg:	220 97 317	0 0 0	0 0 0	0 0 0	0 0 0	0 1 1	6 2 8	6 3 9	18 4 22	24 7 31	8 6 14	16 6 22	24 12 36	35 14 49	51 21 72	42 23 65	30 11 41	14 9 23	196 90 286	
4	511000	Waren- und Warenkreditbetrug	männl: weibl: insg:	69 36 105	0 0 0	0 0 0	0 0 0	0 0 0	0 0 0	0 0 0	0 0 0	4 0 4	4 0 4	4 2 6	3 3 6	7 5 12	13 7 20	21 10 31	12 8 20	9 5 14	3 1 4	65 36 101	
64	511100	Betrügerisches Erlangen von Kfz	männl: weibl: insg:	1 0 1	0 0 0	0 0 0	0 0 0	0 0 0	0 0 0	0 0 0	0 0 0	0 0 0	0 0 0	0 0 0	0 0 0	0 0 0	0 0 0	0 0 0	0 0 0	1 0 1	0 0 0	1 0 1	
4	511200	Sonstiger Warenkreditbetrug	männl: weibl: insg:	34 18 52	0 0 0	0 0 0	0 0 0	0 0 0	0 0 0	0 0 0	0 0 0	2 0 2	2 0 2	3 0 3	1 0 1	4 0 4	5 4 9	11 5 16	7 4 11	4 4 8	1 1 2	32 18 50	
64	511300	Warenbetrug	männl: weibl: insg:	35 18 53	0 0 0	0 0 0	0 0 0	0 0 0	0 0 0	0 0 0	0 0 0	2 0 2	2 0 2	1 2 3	3 3 6	4 5 9	8 3 11	10 5 15	5 4 9	4 1 5	2 1 2	33 18 51	
4	514000	Geldkreditbetrug	männl: weibl: insg:	14 1 15	0 0 0	0 0 0	0 0 0	0 0 0	0 0 0	0 0 0	0 0 0	0 0 0	0 0 0	0 0 0	2 0 2	2 0 2	0 0 0	2 0 2	5 1 6	3 0 3	2 0 2	14 1 15	
64	514200	Subventionsbetrug gemäß § 264 StGB	männl: weibl: insg:	11 1 12	0 0 0	0 0 0	0 0 0	0 0 0	0 0 0	0 0 0	0 0 0	0 0 0	0 0 0	0 0 0	0 0 0	0 0 0	0 0 0	2 0 2	5 1 6	2 0 2	2 0 2	11 1 12	
64	514300	Kreditbetrug gemäß § 263 StGB	männl: weibl: insg:	3 0 3	0 0 0	0 0 0	0 0 0	0 0 0	0 0 0	0 0 0	0 0 0	0 0 0	0 0 0	0 0 0	2 0 2	2 0 2	0 0 0	0 0 0	0 0 0	1 0 1	0 0 0	3 0 3	
4	515000	Erschleichen von Leistungen § 265a StGB	männl: weibl: insg:	46 16 62	0 0 0	0 0 0	0 0 0	0 0 0	0 0 0	0 1 1	3 2 5	3 3 6	8 1 9	11 4 15	2 3 5	8 1 9	10 4 14	11 4 15	5 2 7	4 1 5	3 0 3	2 1 3	35 12 47
4	516000	Betrug mittels rechtswidrig erlangter unbarer Zahlungsmittel	männl: weibl: insg:	6 0 6	0 0 0	0 0 0	0 0 0	0 0 0	0 0 0	0 0 0	0 0 0	0 0 0	1 0 1	1 0 1	0 0 0	0 0 0	0 0 0	3 0 3	2 0 2	0 0 0	0 0 0	0 0 0	5 0 5
64	516200	Betrug mittels rechtswidrig erlangter Debitkarten ohne PIN (Lastschriftverfahren)	männl: weibl: insg:	1 0 1	0 0 0	0 0 0	0 0 0	0 0 0	0 0 0	0 0 0	0 0 0	0 0 0	0 0 0	0 0 0	0 0 0	0 0 0	1 0 1	0 0 0	0 0 0	0 0 0	0 0 0	0 0 0	1 0 1
64	516300	Betrug mittels rechtswidrig erlangter Debitkarten mit PIN	männl: weibl: insg:	1 0 1	0 0 0	0 0 0	0 0 0	0 0 0	0 0 0	0 0 0	0 0 0	0 0 0	0 0 0	0 0 0	0 0 0	0 0 0	1 0 1	0 0 0	0 0 0	0 0 0	0 0 0	0 0 0	1 0 1
64	516500	Betrug mittels rechtswidrig erlangter Daten von Zahlungskarten	männl: weibl: insg:	3 0 3	0 0 0	0 0 0	0 0 0	0 0 0	0 0 0	0 0 0	0 0 0	0 0 0	1 0 1	1 0 1	0 0 0	0 0 0	0 0 0	1 0 1	1 0 1	0 0 0	0 0 0	0 0 0	2 0 2

Schlüssel der Tat	Straftat	Sexus	TV insge- samt	Kinder						Jugendliche			Heran- w. 18 < 21	Erwachsene ab 21 Jahre										
									< 14			14 < 18		< 21					>= 21					
				< 6	6 < 8	8 < 10	10 < 12	12 < 14		14 < 16	16 < 18			21 < 23	23 < 25	21 < 25	25 < 30	30 < 40	40 < 50	50 < 60	>= 60			
				5	6	7	8	9	10	11	12	13		14	15	16	17	18	19	20	21	22	23	24
64	516900	Betrug mittels rechtswidrig erlangter sonstiger unbarer Zahlungsmittel	männl: weibl: insg:	1 0 1	0 0 0	0 0 0	0 0 0	0 0 0	0 0 0	0 0 0	0 0 0	0 0 0	0 0 0	0 0 0	0 0 0	0 0 0	0 0 0	0 0 0	1 0 1	0 0 0	0 0 0	0 0 0	1 0 1	
4	517000	Sonstiger Betrug	männl: weibl: insg:	91 45 136	0 0 0	0 0 0	0 0 0	0 0 0	0 0 0	0 0 0	3 0 3	3 0 3	5 3 8	8 3 11	2 2 4	3 2 5	5 4 9	11 3 14	23 9 32	22 13 35	15 6 21	7 7 14	83 42 125	
64	517100	Leistungsbetrug	männl: weibl: insg:	3 3 6	0 0 0	0 0 0	0 0 0	0 0 0	0 0 0	0 0 0	0 0 0	0 0 0	1 1 2	1 1 2	0 0 0	0 0 0	0 0 0	1 0 1	1 0 1	0 0 0	0 0 0	0 2 2	2 2 4	
64	517200	Leistungskreditbetrug	männl: weibl: insg:	8 7 15	0 0 0	0 0 0	0 0 0	0 0 0	0 0 0	0 0 0	0 0 0	0 0 0	2 0 2	2 0 2	0 1 1	0 1 1	0 2 2	0 1 1	3 3 6	2 0 2	1 0 1	0 1 1	6 7 13	
64	517300	Arbeitsvermittlungsbetrug	männl: weibl: insg:	1 1 2	0 0 0	0 0 0	0 0 0	0 0 0	0 0 0	0 0 0	0 0 0	0 0 0	0 0 0	0 0 0	0 0 0	0 0 0	0 0 0	0 0 0	0 1 2	0 1 0	1 0 0	0 0 0	1 1 2	
4	517400	Betrug z.N.v. Versicherungen und Versicherungsmisbrauch §§ 263, 265 StGB	männl: weibl: insg:	2 0 2	0 0 0	0 0 0	0 0 0	0 0 0	0 0 0	0 0 0	0 0 0	0 0 0	0 0 0	0 0 0	1 0 1	0 0 0	1 0 1	0 0 0	0 0 1	0 0 1	0 0 0	0 0 0	2 0 2	
64	517500	Computerbetrug (soweit nicht unter den Schlüssel 5163 bzw. 5179 zu erfassen) gemäß § 263a StGB	männl: weibl: insg:	5 2 7	0 0 0	0 0 0	0 0 0	0 0 0	0 0 0	0 0 0	0 0 0	0 0 0	0 1 1	0 1 1	1 0 1	0 0 0	1 0 1	2 0 2	2 0 2	0 0 0	0 0 0	0 0 0	1 1 6	
64	517700	Betrug z.N.v. Sozialversicherungen und Sozialversicherungsträgern	männl: weibl: insg:	8 4 12	0 0 0	0 0 0	0 0 0	0 0 0	0 0 0	0 0 0	1 0 1	1 0 1	0 0 0	1 0 1	0 0 0	0 0 0	2 0 2	0 1 1	2 3 5	0 1 1	3 0 3	0 0 0	7 4 11	
4	518100	Abrechnungsbetrug	männl: weibl: insg:	2 0 2	0 0 0	0 0 0	0 0 0	0 0 0	0 0 0	0 0 0	0 0 0	0 0 0	0 0 0	0 0 0	0 0 0	0 0 0	0 0 0	0 0 0	0 0 0	1 0 1	1 0 1	0 0 0	2 0 2	
64	518200	Einmietbetrug	männl: weibl: insg:	2 2 4	0 0 0	0 0 0	0 0 0	0 0 0	0 0 0	0 0 0	0 0 0	0 0 0	0 1 1	0 1 1	0 0 0	0 0 1	1 0 1	1 0 1	0 0 1	0 1 1	0 0 0	0 1 0	0 0 0	2 1 3
4	518300	Kontoeröffnungs- und Überweisungsbetrug	männl: weibl: insg:	2 0 2	0 0 0	0 0 0	0 0 0	0 0 0	0 0 0	0 0 0	0 0 0	0 0 0	0 0 0	0 0 0	0 0 0	0 0 0	0 0 0	0 0 0	0 0 0	2 0 2	0 0 0	0 0 0	0 0 0	
64	518900	Sonstige weitere Betrugsarten	männl: weibl: insg:	58 27 85	0 0 0	0 0 0	0 0 0	0 0 0	0 0 0	0 0 0	2 0 2	2 0 2	2 0 2	4 0 4	0 1 1	2 1 3	2 2 4	5 2 7	17 5 22	13 8 21	10 6 16	7 4 11	54 27 81	
4	520000	Veruntreuungen §§ 266, 266a, 266b StGB	männl: weibl: insg:	5 4 9	0 0 0	0 0 0	0 0 0	0 0 0	0 0 0	0 0 0	0 0 0	0 0 0	0 0 0	0 0 0	0 0 0	0 0 0	0 0 0	1 0 1	0 1 1	3 1 4	0 1 1	0 1 1	1 1 2	5 4 9
4	521000	Untreue § 266 StGB	männl: weibl: insg:	4 4 8	0 0 0	0 0 0	0 0 0	0 0 0	0 0 0	0 0 0	0 0 0	0 0 0	0 0 0	0 0 0	0 0 0	0 0 0	0 0 0	1 0 1	0 1 1	2 1 3	0 1 1	0 1 1	1 1 2	4 4 8
64	522000	Vorenthalten und Veruntreuen von Arbeitsentgelt gemäß § 266a StGB	männl: weibl: insg:	1 0 1	0 0 0	0 0 0	0 0 0	0 0 0	0 0 0	0 0 0	0 0 0	0 0 0	0 0 0	0 0 0	0 0 0	0 0 0	0 0 0	0 0 0	0 0 0	1 0 1	0 0 0	0 0 0	0 0 0	
4	530000	Unterschlagung §§ 246, 247, 248a StGB	männl: weibl: insg:	50 19 69	0 0 0	0 0 0	0 0 0	0 0 0	1 0 1	1 0 1	1 0 1	1 0 1	2 0 2	6 1 7	9 1 10	1 3 4	6 4 10	7 3 10	4 3 7	12 2 14	12 3 15	4 6 10	2 6 8	41 18 59

Schlüssel der Tat	Straftat	Sexus	TV insgesamt	Kinder						Jugendliche			Heranw.	< 21	Erwachsene ab 21 Jahre									
									< 14			14 < 18									>= 21			
				< 6	6 < 8	8 < 10	10 < 12	12 < 14	14 < 16	16 < 18	18 < 21	21 < 23			23 < 25	21 < 25	25 < 30	30 < 40	40 < 50	50 < 60	>= 60			
1	2	3	4	5	6	7	8	9	10	11	12	13	14	15	16	17	18	19	20	21	22	23	24	
4	540000	Urkundenfälschung §§ 267-271, 273-279, 281 StGB	männl: weibl: insg:	25 7 32	0 0 0	0 0 0	0 0 0	0 0 0	0 0 0	0 0 0	0 0 0	0 0 0	2 1 3	2 1 3	1 1 2	4 1 5	5 2 7	6 1 7	4 2 6	6 1 7	0 0 0	2 0 0	23 6 29	
4	543000	Fälschung beweisrelevanter Daten, Täuschung im Rechtsverkehr bei Datenverarbeitung §§ 269, 270 StGB	männl: weibl: insg:	0 1 1	0 0 0	0 0 0	0 0 0	0 0 0	0 0 0	0 0 0	0 0 0	0 0 0	0 0 0	0 0 0	0 0 0	0 0 0	0 0 0	0 0 0	0 0 0	0 1 1	0 0 0	0 0 0	0 1 1	
4	550000	Geld- und Wertzeichenfälschung, Fälschung von Zahlungskarten mit oder ohne Garantiefunktion, Schecks und Wechseln §§ 146-149, 151, 152, 152a, 152b StGB	männl: weibl: insg:	1 1 2	0 0 0	0 0 0	0 0 0	0 0 0	0 0 0	0 0 0	0 0 0	0 0 0	1 0 1	1 0 1	0 0 0	0 0 0	0 0 0	0 0 0	0 1 0	0 0 0	0 0 0	0 0 0	0 1 1	
4	551000	Geld- und Wertzeichenfälschung einschl. Vorbereitungshandlungen §§ 146 außer Abs. 1 Nr. 3, 148, 149 StGB	männl: weibl: insg:	0 1 1	0 0 0	0 0 0	0 0 0	0 0 0	0 0 0	0 0 0	0 0 0	0 0 0	0 0 0	0 0 0	0 0 0	0 0 0	0 0 0	0 0 0	0 1 0	0 0 0	0 0 0	0 0 0	0 1 1	
4	552000	Inverkehrbringen von Falschgeld §§ 146 Abs. 1 Nr. 3, 147 StGB	männl: weibl: insg:	1 0 1	0 0 0	0 0 0	0 0 0	0 0 0	0 0 0	0 0 0	0 0 0	0 0 0	1 0 1	1 0 1	0 0 0	0 0 0	0 0 0	0 0 0	0 0 0	0 0 0	0 0 0	0 0 0	0 0 0	
4	600000	Sonstige Straftatbestände (StGB)	männl: weibl: insg:	370 104 474	1 0 1	1 0 1	4 1 5	5 2 7	8 3 11	19 6 25	11 7 18	14 4 18	25 11 36	14 2 16	58 19 77	19 4 23	18 9 27	37 13 50	44 20 64	76 16 92	65 15 80	51 8 59	39 8 47	312 85 397
4	610000	Erpressung § 253 StGB	männl: weibl: insg:	1 0 1	0 0 0	0 0 0	0 0 0	0 0 0	0 0 0	0 0 0	0 0 0	0 0 0	0 0 0	0 0 0	0 0 0	0 0 0	0 0 0	0 0 0	1 0 1	0 0 0	0 0 0	0 0 0	0 0 0	
4	620000	Widerstand gegen die Staatsgewalt und Straftaten gegen die öffentliche Ordnung §§ 111, 113, 114, 120, 121, 123-127, 129, 130-134, 136, 138, 140, 145, 145a, 145c, 145d StGB	männl: weibl: insg:	68 16 84	0 0 0	0 0 0	0 1 1	0 0 0	0 0 0	0 1 1	1 2 3	0 0 0	1 2 3	2 1 3	3 4 7	4 0 4	2 1 3	6 1 7	8 1 9	17 1 18	13 4 17	10 4 14	11 1 12	65 12 77
4	621000	Widerstand gegen die Staatsgewalt §§ 111, 113, 114, 120, 121 StGB	männl: weibl: insg:	12 0 12	0 0 0	0 0 0	0 0 0	0 0 0	0 0 0	0 0 0	0 0 0	0 0 0	0 0 0	0 0 0	0 0 0	1 0 1	0 0 0	1 0 1	2 0 2	4 0 4	1 0 1	2 0 2	2 0 2	12 0 12
4	621020	Widerstand gegen Vollstreckungsbeamte	männl: weibl: insg:	12 0 12	0 0 0	0 0 0	0 0 0	0 0 0	0 0 0	0 0 0	0 0 0	0 0 0	0 0 0	0 0 0	1 0 1	0 0 0	1 0 1	2 0 2	4 0 4	1 0 1	2 0 2	2 0 2	12 0 12	
4	622000	Hausfriedensbruch §§ 123, 124 StGB	männl: weibl: insg:	45 8 53	0 0 0	0 0 0	0 0 0	0 0 0	0 0 0	0 0 0	1 1 2	0 0 0	1 1 2	2 1 3	3 2 5	3 0 3	2 0 2	5 0 5	5 0 11	11 0 12	10 2 12	4 3 7	7 1 8	42 6 48
64	622100	Hausfriedensbruch gemäß § 123 StGB	männl: weibl: insg:	45 8 53	0 0 0	0 0 0	0 0 0	0 0 0	0 0 0	0 1 0	0 0 2	0 0 0	1 1 2	2 1 3	3 0 3	2 0 2	5 0 5	5 0 11	11 0 12	10 2 12	4 3 7	7 1 8	42 6 48	
4	624000	Vortäuschen einer Straftat § 145d StGB	männl: weibl: insg:	5 8 13	0 0 0	0 0 0	0 1 1	0 0 0	0 0 0	0 1 1	0 1 1	0 1 0	0 1 1	0 1 1	0 3 3	0 0 0	0 0 0	0 0 0	1 1 2	0 1 1	0 2 3	2 1 3	2 0 2	5 5 10
4	624200	Vortäuschen eines Diebstahls	männl: weibl: insg:	1 0 1	0 0 0	0 0 0	0 0 0	0 0 0	0 0 0	0 0 0	0 0 0	0 0 0	0 0 0	0 0 0	0 0 0	0 0 0	0 0 0	0 0 0	1 0 1	0 0 0	0 0 0	0 0 0	0 0 0	1 0 1
4	630000	Begünstigung, Strafvereitelung (ohne Strafvereitelung im Amt), Hehlerei und Geldwäsche §§ 257, 258, 259-261 StGB	männl: weibl: insg:	12 4 16	0 0 0	0 0 0	0 0 0	0 0 0	0 0 0	0 0 0	1 0 1	0 1 1	0 1 2	1 1 1	2 1 3	1 0 1	0 0 0	1 0 1	3 1 4	0 0 0	3 1 4	3 0 3	0 1 1	10 3 13
4	631000	Hehlerei von Kfz §§ 259-260a StGB	männl: weibl: insg:	2 0 2	0 0 0	0 0 0	0 0 0	0 0 0	0 0 0	0 0 0	0 0 0	0 0 0	0 0 0	0 0 0	0 0 0	0 0 0	0 0 0	0 0 0	0 0 0	0 0 0	2 0 2	0 0 0	0 0 0	2 0 2

Schlüssel der Tat	Straftat	Sexus	TV insgesamt	Kinder						Jugendliche			Heranw.	< 21	Erwachsene ab 21 Jahre									
									< 14			14 < 18										>= 21		
				< 6	6 < 8	8 < 10	10 < 12	12 < 14		14 < 16	16 < 18				18 < 21	21 < 23	23 < 25	25 < 30	30 < 40	40 < 50	50 < 60		>= 60	
									5			6										7		8
4	632000	Sonstige Hehlerei §§ 259-260a StGB	männl: weibl: insg:	5 1 6	0 0 0	0 0 0	0 0 0	0 0 0	0 0 0	0 0 0	0 0 0	0 1 1	0 1 1	1 1 2	0 0 1	0 0 1	2 0 2	0 0 0	1 0 1	0 0 0	0 0 0	0 0 0	4 0 4	
64	633000	Geldwäsche, Verschleierung unrechtmäßig erlangter Vermögenswerte gemäß § 261 StGB	männl: weibl: insg:	3 3 6	0 0 0	0 0 0	0 0 0	0 0 0	0 0 0	0 0 0	0 0 0	0 0 0	0 0 0	0 0 0	0 0 0	0 0 0	1 1 2	0 0 0	0 1 1	0 1 1	2 0 2	0 1 1	3 3 6	
4	640000	Brandstiftung und Herbeiführen einer Brandgefahr §§ 306-306d, 306f StGB	männl: weibl: insg:	7 4 11	0 0 0	0 0 0	0 0 0	0 1 1	0 1 1	0 0 0	0 0 0	0 0 0	0 0 0	1 1 2	0 0 0	0 0 0	2 1 3	1 1 2	0 0 0	2 1 3	1 0 1	0 0 1	6 3 9	
4	641000	(Vorsätzliche) Brandstiftung und Herbeiführen einer Brandgefahr §§ 306-306c, 306f Abs. 1 und 2 StGB	männl: weibl: insg:	3 1 4	0 0 0	0 0 0	0 0 0	0 0 0	0 0 0	0 0 0	0 0 0	0 0 0	0 0 0	0 0 0	0 0 0	0 0 0	2 0 2	0 0 0	0 0 0	1 0 1	0 0 0	3 1 4		
4	650000	Wettbewerbs-, Korruptions- und Amtsdelikte §§ 258a, 298-300, 331-353d, 355, 357 StGB	männl: weibl: insg:	8 1 9	0 0 0	0 0 0	0 0 0	0 0 0	0 0 0	0 0 0	0 0 0	0 0 0	0 0 0	0 0 0	0 0 0	0 0 0	0 0 0	0 0 5	4 1 0	0 0 0	3 0 3	1 0 1	8 1 9	
4	651000	Vorteilsannahme, Bestechlichkeit §§ 331, 332, 335 StGB	männl: weibl: insg:	1 0 1	0 0 0	0 0 0	0 0 0	0 0 0	0 0 0	0 0 0	0 0 0	0 0 0	0 0 0	0 0 0	0 0 0	0 0 0	0 0 0	0 0 0	0 0 0	0 0 1	0 0 0	0 0 1	1 0 1	
64	651200	Bestechlichkeit gemäß § 332 StGB	männl: weibl: insg:	1 0 1	0 0 0	0 0 0	0 0 0	0 0 0	0 0 0	0 0 0	0 0 0	0 0 0	0 0 0	0 0 0	0 0 0	0 0 0	0 0 0	0 0 0	0 0 0	0 0 1	0 0 0	0 0 1	1 0 1	
4	655000	Sonstige Straftaten im Amt §§ 258a, 339-353d, 355, 357 StGB	männl: weibl: insg:	7 1 8	0 0 0	0 0 0	0 0 0	0 0 0	0 0 0	0 0 0	0 0 0	0 0 0	0 0 0	0 0 0	0 0 0	0 0 0	0 0 0	4 1 5	0 1 0	0 0 2	2 0 2	1 0 1	7 1 8	
64	655100	Körperverletzung im Amt gemäß § 340 StGB	männl: weibl: insg:	1 1 2	0 0 0	0 0 0	0 0 0	0 0 0	0 0 0	0 0 0	0 0 0	0 0 0	0 0 0	0 0 0	0 0 0	0 0 0	0 0 0	0 1 1	0 0 0	1 0 1	0 0 1	0 0 0	1 1 2	
64	655200	Verletzung des Dienstgeheimnisses gemäß § 353b StGB	männl: weibl: insg:	5 0 5	0 0 0	0 0 0	0 0 0	0 0 0	0 0 0	0 0 0	0 0 0	0 0 0	0 0 0	0 0 0	0 0 0	0 0 0	0 0 0	3 0 3	0 0 0	1 0 1	1 0 1	5 0 5		
4	660000	Strafbarer Eigennutz §§ 284, 285, 287-293, 297 StGB	männl: weibl: insg:	4 0 4	0 0 0	0 0 0	0 0 0	0 0 0	0 0 0	0 0 0	0 0 0	0 0 0	0 0 0	0 0 0	0 0 0	0 0 0	0 0 0	0 0 3	3 0 1	1 0 0	0 0 0	0 0 0	4 0 4	
4	662000	Wilderei §§ 292, 293 StGB	männl: weibl: insg:	3 0 3	0 0 0	0 0 0	0 0 0	0 0 0	0 0 0	0 0 0	0 0 0	0 0 0	0 0 0	0 0 0	0 0 0	0 0 0	0 0 0	2 0 2	1 0 1	0 0 0	0 0 0	0 0 0	3 0 3	
4	670000	Alle sonstigen Straftaten gemäß StGB - ohne Verkehrsdelikte	männl: weibl: insg:	280 81 361	1 0 1	1 0 1	4 0 4	5 2 7	8 2 10	19 4 23	9 5 14	14 3 17	23 8 31	11 1 12	53 13 66	14 4 18	16 8 24	30 12 42	34 10 44	53 17 70	48 11 59	34 12 46	28 6 34	227 68 295
64	671000	Verletzung der Unterhaltspflicht gemäß § 170 StGB	männl: weibl: insg:	21 0 21	0 0 0	0 0 0	0 0 0	0 0 0	0 0 0	0 0 0	0 0 0	0 0 0	0 0 0	0 0 0	0 0 0	0 0 0	0 0 0	1 0 1	9 0 9	9 0 9	2 0 2	0 0 0	21 0 21	
64	672000	Verletzung der Fürsorge- oder Erziehungspflicht gemäß § 171 StGB	männl: weibl: insg:	1 0 1	0 0 0	0 0 0	0 0 0	0 0 0	0 0 0	0 0 0	0 0 0	0 0 0	0 0 0	0 0 0	0 0 0	0 0 0	0 0 0	0 0 0	0 0 0	1 0 1	0 0 0	0 0 0	0 0 1	
4	673000	Beleidigung §§ 185-187, 189 StGB	männl: weibl: insg:	106 43 149	0 0 0	0 0 0	0 0 0	0 1 1	1 1 2	3 1 4	4 2 6	7 3 10	2 1 3	10 5 15	3 3 6	8 5 13	11 8 19	17 3 20	17 11 28	23 4 27	18 8 26	10 4 14	96 38 134	

Schlüssel der Tat	Straftat	Sexus	TV insgesamt	Kinder					Jugendliche			Heranw.	< 21	Erwachsene ab 21 Jahre											
									< 14					14 < 18						>= 21					
				< 6	6 < 8	8 < 10	10 < 12	12 < 14	14 < 16	16 < 18	18 < 21			21 < 23	23 < 25	21 < 25	25 < 30	30 < 40	40 < 50	50 < 60	>= 60				
				5	6	7	8	9	10	11	12			13	14	15	16	17	18	19	20	21	22	23	24
4	673100	Beleidigung auf sexueller Grundlage §§ 185-187, 189 StGB	männl: weibl: insg:	16 4 20	0 0 0	0 0 0	0 0 0	0 0 0	0 0 0	0 0 0	2 0 2	1 0 1	3 0 3	1 0 1	4 0 4	2 1 3	1 2 3	3 3 6	3 0 3	4 0 4	1 0 1	1 1 2	0 0 0	12 4 16	
4	674000	Sachbeschädigung §§ 303-305a StGB	männl: weibl: insg:	115 29 144	1 0 1	1 0 1	4 0 4	5 2 7	7 1 8	18 3 21	5 5 10	9 1 10	14 6 20	8 0 8	40 9 49	6 1 7	6 2 8	12 3 15	16 5 21	18 5 23	6 4 10	11 4 13	12 2 13	75 20 95	
4	674010	Sachbeschädigung gemäß § 303 StGB ohne Schl. 6741 00 u. 6743 00	männl: weibl: insg:	72 23 95	0 0 0	0 0 0	0 0 5	3 2 6	5 1 11	8 3 11	4 4 8	6 1 7	10 5 15	4 0 4	22 8 30	2 1 3	4 0 4	6 1 7	10 3 13	11 5 16	6 4 10	9 1 10	8 1 9	50 15 65	
4	674020	Gemeinschädliche Sachbeschädigung ohne Schl. 6743 20	männl: weibl: insg:	5 0 5	0 0 0	0 0 0	0 0 0	0 0 2	2 0 2	2 0 2	1 0 1	1 0 1	2 0 2	0 0 0	4 0 4	0 0 0	0 0 0	0 0 0	0 0 0	0 0 1	0 0 0	0 0 0	0 0 0	0 0 0	1 0 1
4	674100	Sachbeschädigung an Kfz	männl: weibl: insg:	27 6 33	1 0 1	1 0 1	0 0 0	0 0 0	0 0 0	2 0 2	0 1 1	1 0 1	1 0 2	4 0 4	7 1 8	3 0 3	2 2 4	5 2 7	5 0 6	6 0 6	0 0 0	1 1 2	3 1 3	20 5 25	
4	674200	Datenveränderung, Computersabotage §§ 303a, 303b StGB	männl: weibl: insg:	2 0 2	0 0 0	0 0 0	0 0 0	0 0 0	0 0 0	0 0 0	0 0 0	0 0 0	0 0 0	0 0 0	0 0 0	1 0 1	0 0 0	1 0 1	0 0 0	0 0 0	0 0 0	1 0 1	0 0 0	0 0 0	2 0 2
4	674300	Sonstige Sachbeschädigung auf Straßen, Wegen oder Plätzen	männl: weibl: insg:	10 0 10	0 0 0	0 0 0	4 0 4	2 0 2	0 0 6	6 0 6	0 0 1	1 0 1	1 0 1	0 0 0	7 0 7	0 0 0	0 0 0	0 0 0	1 0 1	1 0 1	0 0 0	0 0 0	0 0 1	1 0 1	3 0 3
4	674310	Sonstige Sachbeschädigung auf Straßen, Wegen oder Plätzen gemäß § 303 StGB	männl: weibl: insg:	9 0 9	0 0 0	0 0 0	4 0 4	2 0 2	0 0 6	6 0 6	0 0 1	1 0 1	1 0 1	0 0 0	7 0 7	0 0 0	0 0 0	0 0 0	1 0 1	1 0 1	0 0 0	0 0 0	0 0 0	0 0 0	2 0 2
4	674320	Gemeinschädliche Sachbeschädigung auf Straßen, Wegen oder Plätzen	männl: weibl: insg:	1 0 1	0 0 0	0 0 0	0 0 0	0 0 0	0 0 0	0 0 0	0 0 0	0 0 0	0 0 0	0 0 0	0 0 0	0 0 0	0 0 0	0 0 0	0 0 0	0 0 0	0 0 0	0 0 0	0 0 0	1 0 1	1 0 1
4	676000	Straftaten gegen die Umwelt §§ 324, 324a, 325-330a StGB	männl: weibl: insg:	9 0 9	0 0 0	0 0 0	0 0 0	0 0 0	0 0 0	0 0 0	0 0 0	0 0 0	0 0 0	0 0 0	0 0 3	1 0 1	4 0 4	0 0 0	2 0 2	1 0 1	1 0 1	1 0 1	1 0 1	9 0 9	
4	676010	Bodenverunreinigung 324a StGB	männl: weibl: insg:	1 0 1	0 0 0	0 0 0	0 0 0	0 0 0	0 0 0	0 0 0	0 0 0	0 0 0	0 0 0	0 0 0	0 0 0	0 0 0	0 0 0	0 0 0	0 0 0	0 0 0	0 0 0	0 0 1	0 0 0	0 0 0	1 0 1
4	676100	Gewässerverunreinigung § 324 StGB	männl: weibl: insg:	1 0 1	0 0 0	0 0 0	0 0 0	0 0 0	0 0 0	0 0 0	0 0 0	0 0 0	0 0 0	0 0 0	0 0 1	0 0 0	1 0 1	0 0 0	0 0 0	0 0 0	0 0 0	0 0 0	0 0 0	0 0 0	1 0 1
4	676400	Unerlaubter Umgang mit Abfällen § 326 außer Abs. 2 StGB	männl: weibl: insg:	7 0 7	0 0 0	0 0 0	0 0 0	0 0 0	0 0 0	0 0 0	0 0 0	0 0 0	0 0 0	0 0 0	0 0 2	1 0 1	3 0 3	0 0 0	2 0 2	1 0 1	0 0 0	1 0 1	0 0 0	1 0 1	7 0 7
4	676410	Unerlaubter Umgang mit Abfällen § 326 Abs. 1	männl: weibl: insg:	7 0 7	0 0 0	0 0 0	0 0 0	0 0 0	0 0 0	0 0 0	0 0 0	0 0 0	0 0 0	0 0 0	0 0 2	1 0 1	3 0 3	0 0 0	2 0 2	1 0 1	0 0 0	1 0 1	0 0 0	1 0 1	7 0 7
4	676500	Unerlaubtes Betreiben von Anlagen § 327 StGB	männl: weibl: insg:	1 0 1	0 0 0	0 0 0	0 0 0	0 0 0	0 0 0	0 0 0	0 0 0	0 0 0	0 0 0	0 0 0	0 0 0	0 0 0	0 0 0	0 0 0	0 0 1	1 0 1	0 0 0	0 0 0	0 0 0	0 0 0	1 0 1
4	676520	Unerlaubtes Betreiben von Anlagen § 327 Abs. 2	männl: weibl: insg:	1 0 1	0 0 0	0 0 0	0 0 0	0 0 0	0 0 0	0 0 0	0 0 0	0 0 0	0 0 0	0 0 0	0 0 0	0 0 0	0 0 0	0 0 0	0 0 1	1 0 1	0 0 0	0 0 0	0 0 0	0 0 0	1 0 1

Schlüssel der Tat	Straftat	Sexus	TV insge- samt	Kinder							Jugendliche			Heran- w. 18 < 21	Erwachsene ab 21 Jahre										
									< 14			14 < 18				21 < 25						>= 21			
				< 6	6 < 8	8 < 10	10 < 12	12 < 14		14 < 16	16 < 18		< 21		21 < 23	23 < 25		25 < 30	30 < 40	40 < 50	50 < 60	>= 60			
				5	6	7	8	9	10	11	12	13	14		15	16	17	18	19	20	21	22	23	24	
4	676600	Unerlaubter Umgang mit radioaktiven Stoffen und anderen gefährlichen Gütern § 328 StGB	männl: weibl: insg:	1 0 1	0 0 0	0 0 0	0 0 0	0 0 0	0 0 0	0 0 0	0 0 0	0 0 0	0 0 0	0 0 0	0 0 0	0 0 0	0 0 0	0 0 0	1 0 1	0 0 0	0 0 0	0 0 0	0 0 0	1 0 1	
4	676620	Unerlaubter Umgang mit anderen gefährlichen Stoffen und Gütern § 328 Abs. 3 StGB	männl: weibl: insg:	1 0 1	0 0 0	0 0 0	0 0 0	0 0 0	0 0 0	0 0 0	0 0 0	0 0 0	0 0 0	0 0 0	0 0 0	0 0 0	0 0 0	0 0 0	1 0 1	0 0 0	0 0 0	0 0 0	0 0 0	1 0 1	
4	678000	Ausspähen, Abfangen von Daten einschl. Vorbereitungshandlungen gemäß §§ 202a, 202b, 202c StGB	männl: weibl: insg:	2 0 2	0 0 0	0 0 0	0 0 0	0 0 0	0 0 0	0 0 0	0 0 0	0 0 0	0 0 0	0 0 0	0 0 0	0 0 0	0 0 0	0 0 0	1 0 1	1 0 1	0 0 0	0 0 0	0 0 0	2 0 2	
4	700000	Strafrechtliche Nebengesetze	männl: weibl: insg:	234 42 276	0 0 0	0 0 0	0 0 0	0 1 3	2 1 3	3 1 7	3 4 7	17 2 19	20 6 26	24 8 32	46 15 61	19 2 21	23 4 27	42 6 48	63 11 74	61 9 70	13 0 13	6 0 6	3 1 4	188 27 215	
4	710000	Straftaten gegen strafrechtliche Nebengesetze auf dem Wirtschaftssektor	männl: weibl: insg:	12 3 15	0 0 0	0 0 0	0 0 0	0 0 0	0 0 0	0 0 0	0 0 0	0 0 0	0 0 0	0 0 0	0 0 0	0 0 0	0 0 0	0 0 0	3 2 5	4 0 4	1 0 1	3 0 3	1 0 2	12 3 15	
4	715000	Straftaten im Zusammenhang mit Urheberrechtsbestimmungen (UrheberrechtsG, MarkenG, § 17 UWG, GebrauchsmusterG, GeschmacksmusterG, KunsturheberrechtsG, PatentG, HalbleiterschutzG)	männl: weibl: insg:	3 1 4	0 0 0	0 0 0	0 0 0	0 0 0	0 0 0	0 0 0	0 0 0	0 0 0	0 0 0	0 0 0	0 0 0	0 0 0	0 0 0	0 0 0	0 1 1	3 0 3	0 0 0	0 0 0	0 0 0	0 0 0	3 1 4
4	716000	Straftaten im Zusammenhang mit Lebens- und Arzneimitteln (z.B. Lebensmittel- und Futtermittelgesetzbuch, ArzneimittelG, WeinG)	männl: weibl: insg:	4 1 5	0 0 0	0 0 0	0 0 0	0 0 0	0 0 0	0 0 0	0 0 0	0 0 0	0 0 0	0 0 0	0 0 0	0 0 0	0 0 0	0 0 0	2 0 2	1 0 1	0 0 0	0 0 0	0 0 0	1 1 2	4 1 5
64	716100	Straftaten nach dem Lebensmittel- und Futtermittelgesetzbuch	männl: weibl: insg:	2 0 2	0 0 0	0 0 0	0 0 0	0 0 0	0 0 0	0 0 0	0 0 0	0 0 0	0 0 0	0 0 0	0 0 0	0 0 0	0 0 0	0 0 0	0 0 0	1 0 1	0 0 0	0 0 0	0 0 0	1 0 1	2 0 2
4	716200	Straftaten nach dem Arzneimittelgesetz	männl: weibl: insg:	2 1 3	0 0 0	0 0 0	0 0 0	0 0 0	0 0 0	0 0 0	0 0 0	0 0 0	0 0 0	0 0 0	0 0 0	0 0 0	0 0 0	0 0 0	2 0 2	0 0 0	0 0 0	0 0 0	0 0 0	0 1 3	2 1 3
4	716210	Straftaten nach dem Arzneimittelgesetz gemäß § 95 AMG	männl: weibl: insg:	2 1 3	0 0 0	0 0 0	0 0 0	0 0 0	0 0 0	0 0 0	0 0 0	0 0 0	0 0 0	0 0 0	0 0 0	0 0 0	0 0 0	0 0 0	2 0 2	0 0 0	0 0 0	0 0 0	0 0 0	1 1 3	2 1 3
4	719000	Sonstige Straftaten (Nebengesetze) auf dem Wirtschaftssektor (z.B. Rennwett- und LotterieG, UWG ohne § 17, VersicherungsaufsichtG, WirtschaftsstraftG, Gewerbeordnung)	männl: weibl: insg:	5 1 6	0 0 0	0 0 0	0 0 0	0 0 0	0 0 0	0 0 0	0 0 0	0 0 0	0 0 0	0 0 0	0 0 0	0 0 0	0 0 0	0 0 0	1 1 2	0 0 0	1 0 1	3 0 3	0 0 0	0 0 0	5 1 6
4	720000	Straftaten gegen sonstige strafrechtliche Nebengesetze-ohne Verkehrsdelikte-	männl: weibl: insg:	46 4 50	0 0 0	0 0 0	0 0 0	0 0 0	0 0 0	0 0 0	0 0 0	2 0 2	2 0 2	5 0 5	7 0 7	5 0 5	2 0 2	7 0 7	12 1 13	11 3 14	7 0 7	1 0 1	1 0 1	0 0 0	39 4 43
4	725000	Straftaten gegen das Aufenthalts-, das Asylverfahrens- und das Freizügigkeitsgesetz/EU	männl: weibl: insg:	24 3 27	0 0 0	0 0 0	0 0 0	0 0 0	0 0 0	0 0 0	0 0 0	1 0 1	1 0 1	4 0 4	5 0 5	0 0 0	1 0 1	1 0 1	6 1 7	4 2 6	7 0 7	1 0 1	0 0 0	0 0 0	19 3 22
4	725200	Einschleusen von Ausländern gemäß § 96 Aufenthaltsgesetz	männl: weibl: insg:	2 0 2	0 0 0	0 0 0	0 0 0	0 0 0	0 0 0	0 0 0	0 0 0	0 0 0	0 0 0	0 0 0	0 0 0	0 0 0	0 0 0	0 0 0	1 0 1	1 0 1	0 0 0	0 0 0	0 0 0	0 0 0	2 0 2
4	725500	Straftaten gegen §§ 84, 85 Asylverfahrensgesetz	männl: weibl: insg:	5 0 5	0 0 0	0 0 0	0 0 0	0 0 0	0 0 0	0 0 0	0 0 0	0 0 0	0 0 0	1 0 1	1 0 1	0 0 0	0 0 0	0 0 0	3 0 3	0 0 0	1 0 1	0 0 0	0 0 0	0 0 0	4 0 4
4	725700	Unerlaubter Aufenthalt gemäß § 95 Abs. 1 Nr. 1, 2 und Abs. 2 Nr. 1b Aufenthaltsgesetz	männl: weibl: insg:	10 3 13	0 0 0	0 0 0	0 0 0	0 0 0	0 0 0	0 0 0	0 0 0	1 0 1	1 0 1	2 0 2	3 0 3	0 0 0	0 0 0	0 0 0	1 1 2	2 0 2	4 0 4	0 0 0	0 0 0	0 0 0	7 3 10

Schlüssel der Tat	Straftat	Sexus	TV insgesamt	Kinder						Jugendliche			Heranw.	Erwachsene ab 21 Jahre											
									< 14			14 < 18		< 21			21 < 25						>= 21		
				< 6	6 < 8	8 < 10	10 < 12	12 < 14		14 < 16	16 < 18			18 < 21	< 21	21 < 23	23 < 25		25 < 30	30 < 40	40 < 50	50 < 60	>= 60		
1	2	3	4	5	6	7	8	9	10	11	12	13	14	15	16	17	18	19	20	21	22	23	24		
64	725700	Unerlaubter Aufenthalt gemäß § 95 Abs. 1 Nr. 1, 2 und Abs. 2 Nr. 1b Aufenthaltsgesetz	männl: 10 weibl: 3 insg: 13	0 0 0	0 0 0	0 0 0	0 0 0	0 0 0	0 0 0	0 0 0	0 0 0	1 0 1	1 0 1	2 0 2	3 0 3	0 0 0	0 0 0	0 0 0	1 1 2	2 2 4	4 0 4	0 0 0	0 0 0	7 3 10	
64	725900	Sonstige Verstöße gegen das Aufenthaltsgesetz	männl: 7 weibl: 0 insg: 7	0 0 0	0 0 0	0 0 0	0 0 0	0 0 0	0 0 0	0 0 0	0 0 0	0 0 0	1 0 1	1 0 1	0 0 0	1 0 1	1 0 1	1 0 1	1 0 1	1 0 2	2 0 2	1 0 1	0 0 0	6 0 6	
4	726000	Straftaten gegen das Sprengstoff-, das Waffen- und das Kriegswaffenkontrollgesetz	männl: 21 weibl: 1 insg: 22	0 0 0	0 0 0	0 0 0	0 0 0	0 0 0	0 0 0	0 0 0	0 0 0	1 0 1	1 0 1	1 0 1	2 0 2	5 0 5	1 0 1	6 0 6	6 0 6	6 1 7	0 0 0	0 0 0	0 0 0	1 0 1	19 1 20
64	726100	Straftaten gegen das Sprengstoffgesetz	männl: 1 weibl: 0 insg: 1	0 0 0	0 0 0	0 0 0	0 0 0	0 0 0	0 0 0	0 0 0	0 0 0	0 0 0	0 0 0	0 0 0	0 0 0	0 0 0	0 0 0	0 0 0	0 0 0	0 0 0	0 0 0	0 0 0	0 0 0	0 0 0	1 0 1
64	726200	Straftaten gegen das Waffengesetz	männl: 20 weibl: 1 insg: 21	0 0 0	0 0 0	0 0 0	0 0 0	0 0 0	0 0 0	0 0 0	0 0 0	1 0 1	1 0 1	1 0 1	2 0 2	5 0 5	1 0 1	6 0 6	6 0 6	5 1 6	0 0 0	0 0 0	0 0 0	1 0 1	18 1 19
64	730000	Rauschgiftdelikte -Betäubungsmittelgesetz- (soweit nicht bereits mit anderer Schlüsselzahl erfasst)	männl: 176 weibl: 35 insg: 211	0 0 0	0 0 0	0 0 0	0 0 0	2 1 3	2 1 3	2 1 3	3 4 7	15 2 17	18 6 24	20 8 28	40 15 55	15 2 17	22 4 26	37 6 43	49 8 57	43 6 49	5 0 5	2 0 2	0 0 0	0 0 0	136 20 156
64	731000	Allgemeine Verstöße gemäß § 29 BtMG(soweit nicht unter 7340 pp. zu erfassen)	männl: 150 weibl: 30 insg: 180	0 0 0	0 0 0	0 0 0	0 0 0	2 1 3	2 1 3	2 1 3	2 4 6	14 2 16	16 6 22	16 7 23	34 14 48	10 1 11	18 4 22	28 5 33	44 7 51	39 4 43	4 0 4	1 0 1	0 0 0	0 0 0	116 16 132
64	731100	Allgemeiner Verstoß mit Heroin (gemäß § 29 BtMG)	männl: 1 weibl: 3 insg: 4	0 0 0	0 0 0	0 0 0	0 0 0	0 0 0	0 0 0	0 0 0	0 0 0	0 0 0	0 0 0	1 0 1	0 0 0	0 1 1	0 1 1	0 0 0	0 1 1	0 1 1	0 2 2	0 0 0	0 0 0	0 0 0	1 2 3
64	731200	Allgemeiner Verstoß mit Kokain einschl. Crack	männl: 5 weibl: 0 insg: 5	0 0 0	0 0 0	0 0 0	0 0 0	0 0 0	0 0 0	0 0 0	0 0 0	0 0 0	0 0 0	0 0 0	0 0 0	0 0 0	1 0 1	1 0 1	2 0 2	2 0 2	0 0 0	0 0 0	0 0 0	0 0 0	5 0 5
64	731300	Allgemeiner Verstoß mit LSD	männl: 1 weibl: 0 insg: 1	0 0 0	0 0 0	0 0 0	0 0 0	0 0 0	0 0 0	0 0 0	0 0 0	0 0 0	0 0 0	1 0 1	1 0 1	0 0 0	0 0 0	0 0 0	0 0 0	0 0 0	0 0 0	0 0 0	0 0 0	0 0 0	0 0 0
64	731600	Allgemeiner Verstoß mit Amphetamin und seine Derivate in Pulver- oder flüssiger sowie in Tabletten- bzw. Kapselform (Ecstasy)	männl: 58 weibl: 8 insg: 66	0 0 0	0 0 0	0 0 0	0 0 0	0 0 0	0 0 0	0 0 0	1 1 2	6 0 6	7 1 8	4 1 5	11 2 13	5 0 5	5 2 7	10 2 12	18 2 20	17 2 19	1 0 1	1 0 1	0 0 0	0 0 0	47 6 53
64	731700	Allgemeiner Verstoß mit Methamphetamin in Pulver-, kristalliner oder flüssiger sowie in Tabletten- bzw. Kapselform	männl: 11 weibl: 3 insg: 14	0 0 0	0 0 0	0 0 0	0 0 0	0 0 0	0 0 0	0 0 0	0 0 0	0 0 0	0 0 0	1 0 1	1 0 1	1 0 1	1 0 1	2 1 3	4 2 6	4 0 4	0 0 0	0 0 0	0 0 0	0 0 0	10 3 13
64	731800	Allgemeiner Verstoß mit Cannabis und Zubereitungen	männl: 57 weibl: 11 insg: 68	0 0 0	0 0 0	0 0 0	0 0 0	2 1 3	2 1 3	2 1 3	1 1 2	7 1 8	8 2 10	7 2 9	17 5 22	4 0 4	12 2 14	16 2 18	14 3 17	9 1 10	1 0 1	0 0 0	0 0 0	0 0 0	40 6 46
64	731900	Allgemeiner Verstoß mit sonstigen Betäubungsmitteln	männl: 37 weibl: 8 insg: 45	0 0 0	0 0 0	0 0 0	0 0 0	0 0 0	0 0 0	0 0 0	1 2 3	1 1 2	2 3 5	6 3 9	8 6 14	0 0 0	8 1 9	8 1 9	12 1 13	7 0 7	2 0 2	0 0 0	0 0 0	0 0 0	29 2 31
64	732000	Unerlaubter Handel mit und Schmuggel von Rauschgiften gemäß § 29 BtMG	männl: 20 weibl: 2 insg: 22	0 0 0	0 0 0	0 0 0	0 0 0	0 0 0	0 0 0	0 0 0	1 0 1	1 0 1	2 0 2	4 1 5	6 1 7	3 0 3	3 0 3	6 0 6	3 0 3	4 1 5	1 0 1	0 0 0	0 0 0	0 0 0	14 1 15
64	732600	Unerlaubter Handel mit und Schmuggel von Amphetamin und seine Derivate in Pulver- oder flüssiger sowie in Tabletten- bzw. Kapselform (Ecstasy)	männl: 8 weibl: 2 insg: 10	0 0 0	0 0 0	0 0 0	0 0 0	0 0 0	0 0 0	0 0 0	1 0 1	0 0 0	1 0 1	2 1 3	3 1 4	1 0 1	0 0 0	1 0 1	2 0 2	2 1 3	0 0 0	0 0 0	0 0 0	0 0 0	5 1 6

Schlüssel der Tat	Straftat	Sexus	TV insgesamt	Kinder						Jugendliche			Heran- w.	Erwachsene ab 21 Jahre										
				< 14					14 < 18	< 21		21 < 25		>= 21										
																			14 < 16		16 < 18		18 < 21	
				< 6	6 < 8	8 < 10	10 < 12	12 < 14	10	11 < 16	12 < 18	13		14	15	16 < 23	17 < 25	18	19 < 30	20 < 40	21 < 50	22 < 60	23	24 >= 60
64	732700	Unerlaubter Handel mit und Schmuggel von Methamphetamin in Pulver-, kristalliner oder flüssiger sowie in Tabletten- bzw. Kapselform	männl: weibl: insg:	2 0 2	0 0 0	0 0 0	0 0 0	0 0 0	0 0 0	0 0 0	0 0 0	0 0 0	0 0 0	0 0 0	0 0 0	0 0 0	0 0 0	2 0 2	0 0 0	0 0 0	0 0 0	0 0 0	2 0 2	
64	732800	Unerlaubter Handel mit und Schmuggel von Cannabis und Zubereitungen (§ 29 BtMG)	männl: weibl: insg:	8 0 8	0 0 0	0 0 0	0 0 0	0 0 0	0 0 0	0 0 0	1 0 1	1 0 1	1 0 1	2 0 2	2 0 2	3 0 3	5 0 5	1 0 1	0 0 0	0 0 0	0 0 0	0 0 0	6 0 6	
64	732900	Unerlaubter Handel mit und Schmuggel von sonstigen Betäubungsmitteln (§ 29 BtMG)	männl: weibl: insg:	4 1 5	0 0 0	0 0 0	0 0 0	0 0 0	0 0 0	0 0 0	0 0 0	0 0 0	1 1 2	1 1 2	0 0 0	0 0 0	0 0 0	1 0 1	1 0 1	1 0 1	0 0 0	0 0 0	3 0 3	
64	734000	Sonstige Verstöße gegen das BtMG	männl: weibl: insg:	10 3 13	0 0 0	0 0 0	0 0 0	0 0 0	0 0 0	0 0 0	0 0 0	0 0 0	0 0 0	0 0 0	3 1 4	2 0 2	5 1 6	2 1 3	2 1 3	0 0 0	1 0 1	0 0 0	10 3 13	
64	734100	Unerlaubter Anbau von Betäubungsmitteln gemäß § 29 Abs. 1 Nr. 1 BtMG	männl: weibl: insg:	4 1 5	0 0 0	0 0 0	0 0 0	0 0 0	0 0 0	0 0 0	0 0 0	0 0 0	0 0 0	0 0 0	1 0 1	1 0 1	2 0 2	1 0 1	0 0 0	0 0 0	1 0 1	0 0 0	4 1 5	
64	734500	Abgabe, Verabreichung oder Überlassung von Betäubungsmitteln an Minderjährige § 29a Abs. 1 Nr. 1 - ggf. § 30 Abs. 1 Nr. 2 BtMG	männl: weibl: insg:	0 1 1	0 0 0	0 0 0	0 0 0	0 0 0	0 0 0	0 0 0	0 0 0	0 0 0	0 0 0	0 0 0	0 0 0	0 0 0	0 0 0	0 0 0	0 1 1	0 0 0	0 0 0	0 0 0	0 1 1	
64	734800	Unerlaubte(r) Handel, Herstellung, Abgabe und Besitz in nicht geringer Menge von Betäubungsmitteln gemäß § 29a Abs. 1 Nr. 2 BtMG	männl: weibl: insg:	7 1 8	0 0 0	0 0 0	0 0 0	0 0 0	0 0 0	0 0 0	0 0 0	0 0 0	0 0 0	0 0 0	2 1 3	1 0 1	3 1 4	2 0 2	2 0 2	0 0 0	0 0 0	0 0 0	7 1 8	
64	740000	Straftaten gegen strafrechtliche Nebengesetze auf dem Umwelt- und Verbraucherschutzsektor (neben Schlüssel 716000)	männl: weibl: insg:	6 0 6	0 0 0	0 0 0	0 0 0	0 0 0	0 0 0	0 0 0	0 0 0	0 0 0	0 0 0	0 0 0	0 0 0	0 0 0	0 0 0	1 0 1	4 0 4	0 0 0	0 0 0	1 0 1	6 0 6	
64	743000	Straftaten nach dem Bundesnaturschutz-, Tierschutz-, Bundesjagd- und PflanzenschutzG	männl: weibl: insg:	6 0 6	0 0 0	0 0 0	0 0 0	0 0 0	0 0 0	0 0 0	0 0 0	0 0 0	0 0 0	0 0 0	0 0 0	0 0 0	0 0 0	1 0 1	4 0 4	0 0 0	0 0 0	1 0 1	6 0 6	
4	890000	Straftaten insgesamt, jedoch ohne Verstöße gegen das Aufenthalt-, das Asylverfahrens- und das Freizügigkeitsgesetz/EU (Schlüssel 7250)	männl: weibl: insg:	1.301 393 1.694	1 1 1	2 1 3	6 1 7	12 4 16	17 10 27	38 16 54	25 16 41	57 19 76	82 35 117	92 28 120	212 79 291	70 14 84	86 26 112	156 40 196	204 54 258	274 72 346	207 53 260	143 55 198	105 40 145	1.089 314 1.403
4	891000	Rauschgiftkriminalität	männl: weibl: insg:	176 35 211	0 0 0	0 0 0	0 0 0	0 0 0	2 1 3	2 1 3	3 4 7	15 2 17	18 6 24	20 8 28	40 15 55	15 2 17	22 4 26	37 6 43	49 8 57	43 6 49	5 0 5	2 0 2	0 0 0	136 20 156
4	892000	Gewaltkriminalität	männl: weibl: insg:	82 12 94	0 0 0	0 0 0	0 0 0	1 0 1	1 0 1	2 0 2	0 2 2	4 2 6	4 2 8	6 2 8	12 6 18	9 1 9	5 1 6	14 1 15	19 0 19	18 1 19	9 1 10	7 2 9	3 1 4	70 6 76
4	893000	Wirtschaftskriminalität	männl: weibl: insg:	50 18 68	0 0 0	0 0 0	0 0 0	0 0 0	0 0 0	0 0 0	0 0 0	0 0 0	0 0 0	2 1 3	2 1 3	1 2 3	2 3 5	6 1 7	17 3 20	11 8 19	7 1 8	3 1 4	4 1 5	48 17 65
4	893100	bei Betrug	männl: weibl: insg:	41 14 55	0 0 0	0 0 0	0 0 0	0 0 0	0 0 0	0 0 0	0 0 0	0 0 0	0 0 0	2 1 3	2 1 3	1 2 3	3 3 6	6 1 7	15 2 17	9 7 16	3 0 3	3 0 3	39 13 52	
4	893400	Wettbewerbsdelikte	männl: weibl: insg:	2 0 2	0 0 0	0 0 0	0 0 0	0 0 0	0 0 0	0 0 0	0 0 0	0 0 0	0 0 0	0 0 0	0 0 0	0 0 0	0 0 0	0 0 0	0 0 0	2 0 2	0 0 0	0 0 0	0 0 0	2 0 2
4	893500	Wirtschaftskriminalität im Zusammenhang mit Arbeitsverhältnissen	männl: weibl: insg:	2 1 3	0 0 0	0 0 0	0 0 0	0 0 0	0 0 0	0 0 0	0 0 0	0 0 0	0 0 0	0 0 0	0 0 0	0 0 0	0 0 0	1 0 1	0 0 0	1 1 2	0 0 0	0 1 0	0 0 0	2 1 3

Schlüssel der Tat	Straftat	Sexus	TV insge- samt	Kinder						Jugendliche			Heran- w. 18 < 21	Erwachsene ab 21 Jahre										
									< 14			14 < 18		< 21			21 < 25						>= 21	
				< 6	6 < 8	8 < 10	10 < 12	12 < 14		14 < 16	16 < 18				21 < 23	23 < 25		25 < 30	30 < 40	40 < 50	50 < 60	>= 60		
				1	2	3	4	5	6	7	8	9		10	11	12	13	14	15	16	17	18	19	20
4	894000	Sexueller Missbrauch von Kindern	männl: weibl: insg:	11 1 12	0 0 0	0 0 0	0 0 0	0 0 0	1 0 1	1 0 1	1 0 1	2 0 2	0 0 0	3 0 3	1 0 1	0 0 0	1 0 1	3 0 3	2 0 2	1 0 1	1 0 2	0 0 0	8 1 9	
4	896000	Straftaten gegen Bestimmungen zum Schutze der Jugend	männl: weibl: insg:	2 0 2	0 0 0	0 0 0	0 0 0	0 0 0	0 0 0	0 0 0	1 0 1	1 0 1	0 0 0	1 0 1	0 0 0	0 0 0	0 0 0	0 0 0	0 0 0	1 0 1	0 0 0	0 0 0	0 0 0	1 0 1
4	897000	Computerkriminalität	männl: weibl: insg:	9 3 12	0 0 0	0 0 0	0 0 0	0 0 0	0 0 0	0 0 0	0 0 0	0 0 0	0 0 0	0 1 1	0 1 2	0 0 0	2 0 2	3 0 3	3 0 3	0 1 1	1 0 1	1 1 1	0 1 1	9 2 11
4	898000	Straftaten insgesamt auf dem Umwelt- und Verbraucherschutzsektor	männl: weibl: insg:	22 1 23	0 0 0	0 0 0	0 0 0	0 0 0	0 0 0	0 0 0	0 0 0	0 0 0	0 0 0	0 0 0	0 0 0	3 0 3	1 0 1	4 0 4	3 0 3	9 0 9	2 0 2	1 0 1	3 0 3	22 1 23
4	898100	Umweltstraftaten gemäß 29. Abschnitt des StGB	männl: weibl: insg:	9 0 9	0 0 0	0 0 0	0 0 0	0 0 0	0 0 0	0 0 0	0 0 0	0 0 0	0 0 0	0 0 0	3 0 3	1 0 1	4 0 4	0 0 0	2 0 2	1 0 1	1 0 1	1 0 1	1 0 1	9 0 9
4	898200	Sonstige Straftaten nach dem StGB mit Umweltrelevanz	männl: weibl: insg:	3 0 3	0 0 0	0 0 0	0 0 0	0 0 0	0 0 0	0 0 0	0 0 0	0 0 0	0 0 0	0 0 0	0 0 0	0 0 0	0 0 0	0 0 0	0 0 0	2 0 2	1 0 1	0 0 0	0 0 0	3 0 3
4	898300	Straftaten auf dem Umwelt- und Verbraucherschutzsektor gemäß strafrechtlicher Nebengesetze	männl: weibl: insg:	10 1 11	0 0 0	0 0 0	0 0 0	0 0 0	0 0 0	0 0 0	0 0 0	0 0 0	0 0 0	0 0 0	0 0 0	0 0 0	0 0 0	0 0 0	3 0 3	5 0 5	0 0 0	0 0 0	0 0 0	10 1 11
4	899000	Straßenkriminalität	männl: weibl: insg:	106 13 119	1 0 1	1 0 1	5 0 5	2 0 2	2 0 2	11 0 11	0 1 1	7 2 9	7 3 10	11 2 13	29 5 34	6 2 6	8 2 10	14 2 16	20 2 22	28 1 29	4 1 5	4 1 5	7 2 9	77 8 85
4	899100	Straßenraub	männl: weibl: insg:	6 1 7	0 0 0	0 0 0	0 0 0	0 0 0	1 0 1	1 0 1	0 0 0	1 0 1	1 0 1	0 1 1	2 0 2	0 0 0	0 0 0	0 0 0	2 0 2	2 0 2	0 0 0	0 0 0	0 0 0	4 0 4
4	899200	Straßendiebstahl	männl: weibl: insg:	37 4 41	0 0 0	0 0 0	1 0 1	0 0 0	1 0 1	2 0 2	0 0 0	4 2 6	4 2 6	6 0 6	12 2 14	2 0 2	4 0 4	6 0 6	6 0 6	10 0 10	0 1 1	1 1 2	2 0 2	25 2 27
4	892500	Mord und Totschlag insgesamt	männl: weibl: insg:	1 0 1	0 0 0	0 0 0	0 0 0	0 0 0	0 0 0	0 0 0	0 0 0	0 0 0	0 0 0	0 0 0	0 0 0	0 0 0	0 0 0	0 0 0	1 0 1	0 0 0	0 0 0	0 0 0	0 0 0	1 0 1

Liste:

Beschreibung:

Auswertebereich:

Auswertezeitraum:

Filter:

Details:

B-020; Nullwerte=aus

TV nach Alter und Geschlecht - keine Einschränkung - Auflistung nach Delikten - nur Obergruppen - Sonstige - Tatverdächtige

Tatortgemeinde; Hierarchie=an - Landkreis Nordhausen

Januar 2014 - Dezember 2014

keine Einschränkung

Schlüssel der Tat	Straftat	Sexus	TV insge- samt	Kinder						Jugendliche			Heran- w. 18 < 21	Erwachsene ab 21 Jahre											
									< 14			14 < 18					< 21	21 < 25							>= 21
				< 6	6 < 8	8 < 10	10 < 12	12 < 14		14 < 16	16 < 18			21 < 23	23 < 25		25 < 30	30 < 40	40 < 50	50 < 60	>= 60				
				5	6	7	8	9	10	11	12	13		14	15	16	17	18	19	20	21	22	23	24	
64	-----	Straftaten insgesamt	männl: weibl: insg:	1.915 672 2.587	0 0 0	5 0 5	5 1 6	12 3 15	27 10 37	49 14 63	54 27 81	79 31 110	133 58 191	132 40 172	314 112 426	123 41 164	118 44 162	241 85 326	362 112 474	423 140 563	282 95 377	163 69 232	130 59 189	1.601 560 2.161	
4	000000	Straftaten gegen das Leben	männl: weibl: insg:	3 2 5	0 0 0	0 0 0	0 0 0	0 0 0	0 0 0	0 0 0	0 0 0	0 0 0	0 0 0	1 0 1	1 0 0	0 0 0	0 0 0	0 0 0	0 0 0	2 0 2	0 2 0	0 0 0	0 0 0	2 2 4	
4	010000	Mord § 211 StGB	männl: weibl: insg:	0 1 1	0 0 0	0 0 0	0 0 0	0 0 0	0 0 0	0 0 0	0 0 0	0 0 0	0 0 0	0 0 0	0 0 0	0 0 0	0 0 0	0 0 0	0 0 0	0 0 0	0 1 0	0 0 0	0 0 0	0 1 1	
4	020000	Totschlag und Tötung auf Verlangen §§ 212, 213, 216 StGB	männl: weibl: insg:	3 1 4	0 0 0	0 0 0	0 0 0	0 0 0	0 0 0	0 0 0	0 0 0	0 0 0	0 0 0	1 0 1	1 0 0	0 0 0	0 0 0	0 0 0	0 0 0	2 0 2	0 0 0	0 1 0	0 0 0	0 0 0	2 1 3
4	100000	Straftaten gegen die sexuelle Selbstbestimmung	männl: weibl: insg:	43 2 45	0 0 0	0 0 0	0 0 0	0 0 0	0 0 0	0 0 0	1 0 1	0 1 1	1 1 2	4 0 4	5 1 6	2 0 2	2 0 2	4 0 4	12 0 12	7 0 7	8 1 9	5 0 5	2 0 2	38 1 39	
4	110000	Straftaten gegen die sexuelle Selbstbestimmung unter Gewaltanwendung oder Ausnutzen eines Abhängigkeitsverhältnisses §§ 174, 174a, 174b, 174c, 177, 178 StGB	männl: weibl: insg:	21 0 21	0 0 0	0 0 0	0 0 0	0 0 0	0 0 0	0 0 0	0 0 0	0 0 0	0 0 0	2 0 2	2 0 2	1 0 1	2 0 2	3 0 3	7 0 7	3 0 3	4 0 4	2 0 2	0 0 0	0 0 0	19 0 19
4	111000	Vergewaltigung und sexuelle Nötigung §§ 177 Abs. 2, 3 und 4, 178 StGB	männl: weibl: insg:	10 0 10	0 0 0	0 0 0	0 0 0	0 0 0	0 0 0	0 0 0	0 0 0	0 0 0	0 0 0	2 0 2	2 0 2	0 0 0	2 0 2	2 0 2	4 0 4	1 0 1	0 0 0	1 0 1	0 0 0	0 0 0	8 0 8
64	111100	Vergewaltigung/sexuelle Nötigung überfallartig (Einzeläter) gemäß § 177 Abs. 2 Nr. 1, Abs. 3 und 4 StGB	männl: weibl: insg:	6 0 6	0 0 0	0 0 0	0 0 0	0 0 0	0 0 0	0 0 0	0 0 0	0 0 0	0 0 0	1 0 1	1 0 0	0 0 0	1 0 0	1 0 0	3 0 3	0 0 0	0 0 0	1 0 0	0 0 0	0 0 0	5 0 5
64	111200	Vergewaltigung/sexuelle Nötigung überfallartig (durch Gruppen) gemäß § 177 Abs. 2 Nr. 2 StGB	männl: weibl: insg:	3 0 3	0 0 0	0 0 0	0 0 0	0 0 0	0 0 0	0 0 0	0 0 0	0 0 0	0 0 0	0 0 0	0 0 0	1 0 1	1 0 1	1 0 1	1 0 1	0 0 0	0 0 0	0 0 0	0 0 0	0 0 0	3 0 3
64	111400	Sonstige Straftaten gemäß § 177 Abs. 2 Nr. 1, Abs. 3 und 4 StGB	männl: weibl: insg:	1 0 1	0 0 0	0 0 0	0 0 0	0 0 0	0 0 0	0 0 0	0 0 0	0 0 0	0 0 0	1 0 1	1 0 0	0 0 0	0 0 0	0 0 0	0 0 0	0 0 0	0 0 0	0 0 0	0 0 0	0 0 0	0 0 0
64	112000	Sonstige sexuelle Nötigung gemäß § 177 Abs. 1 und Abs. 5 StGB	männl: weibl: insg:	9 0 9	0 0 0	0 0 0	0 0 0	0 0 0	0 0 0	0 0 0	0 0 0	0 0 0	0 0 0	0 0 0	1 0 1	0 0 0	0 0 0	1 0 1	3 0 3	1 0 1	3 0 3	1 0 1	0 0 0	0 0 0	9 0 9
4	113000	Sexueller Missbrauch von Schutzbefohlenen pp., unter Ausnutzung einer Amtsstellung oder eines Vertrauensverhältnisses §§ 174, 174a-c StGB	männl: weibl: insg:	2 0 2	0 0 0	0 0 0	0 0 0	0 0 0	0 0 0	0 0 0	0 0 0	0 0 0	0 0 0	0 0 0	0 0 0	0 0 0	0 0 0	0 0 0	0 0 0	1 0 1	1 0 1	0 0 0	0 0 0	0 0 0	2 0 2
4	130000	Sexueller Missbrauch §§ 176, 176a, 176b, 179, 182, 183, 183a StGB	männl: weibl: insg:	21 1 22	0 0 0	0 0 0	0 0 0	0 0 0	0 0 0	0 0 0	1 0 1	0 0 0	1 0 1	2 0 2	3 0 3	1 0 1	0 0 0	1 0 1	5 0 5	3 0 3	4 1 5	3 0 3	2 0 2	18 1 19	
4	131000	Sexueller Missbrauch von Kindern §§ 176, 176a, 176b StGB	männl: weibl: insg:	14 1 15	0 0 0	0 0 0	0 0 0	0 0 0	0 0 0	0 0 0	1 0 1	0 0 0	1 0 1	2 0 2	1 0 1	0 0 0	0 0 0	1 0 1	3 0 3	2 0 2	3 1 4	3 0 3	0 0 0	0 1 1	12 1 13
64	131100	Sexuelle Handlungen gemäß § 176 Abs. 1 und 2 StGB	männl: weibl: insg:	6 0 6	0 0 0	0 0 0	0 0 0	0 0 0	0 0 0	0 0 0	0 0 0	0 0 0	0 0 0	1 0 1	1 0 0	0 0 0	0 0 0	0 0 0	0 0 0	2 0 2	2 0 2	1 0 1	0 0 0	0 0 0	5 0 5
64	131300	Sexuelle Handlungen gemäß § 176 Abs. 4 Nr. 2 StGB	männl: weibl: insg:	1 0 1	0 0 0	0 0 0	0 0 0	0 0 0	0 0 0	0 0 0	0 0 0	0 0 0	0 0 0	0 0 0	0 0 0	0 0 0	0 0 0	0 0 0	1 0 1	0 0 0	0 0 0	0 0 0	0 0 0	0 0 0	1 0 1

Schlüssel der Tat	Straftat	Sexus	TV insge- samt	Kinder						Jugendliche			Heran- w. 18 < 21	Erwachsene ab 21 Jahre											
									< 14			14 < 18		< 21			21 < 25						>= 21		
				< 6	6 < 8	8 < 10	10 < 12	12 < 14		14 < 16	16 < 18				21 < 23	23 < 25		25 < 30	30 < 40	40 < 50	50 < 60	>= 60			
				5	6	7	8	9	10	11	12	13		14	15	16	17	18	19	20	21	22	23	24	
64	131400	Einwirken auf Kinder gemäß § 176 Abs. 4 Nr. 3 und 4 StGB	männl: weibl: insg:	6 0 6	0 0 0	0 0 0	0 0 0	0 0 0	0 0 0	0 0 0	0 0 0	0 0 0	0 0 0	0 0 0	1 0 1	0 0 0	1 0 1	2 0 2	0 0 0	1 0 1	2 0 2	0 0 0	6 0 6		
64	131700	Sonstiger schwerer sexueller Missbrauch von Kindern gemäß § 176a StGB	männl: weibl: insg:	3 1 4	0 0 0	0 0 0	0 0 0	0 0 0	0 0 0	1 0 1	0 0 0	1 0 1	0 0 0	1 0 1	0 0 0	0 0 0	0 0 0	1 0 1	1 0 1	0 1 1	0 0 0	0 0 0	2 1 3		
4	132000	Exhibitionistische Handlungen und Erregung öffentlichen Ärgernisses §§ 183, 183a StGB	männl: weibl: insg:	3 0 3	0 0 0	0 0 0	0 0 0	0 0 0	0 0 0	0 0 0	0 0 0	0 0 0	0 0 0	0 0 0	0 0 0	0 0 0	0 0 0	1 0 1	0 0 0	1 0 1	0 0 0	1 0 1	3 0 3		
64	134000	Sexueller Missbrauch Widerstandsunfähiger gemäß § 179 StGB	männl: weibl: insg:	4 0 4	0 0 0	0 0 0	0 0 0	0 0 0	0 0 0	0 0 0	0 0 0	0 0 0	1 0 1	1 0 1	0 0 0	0 0 0	0 0 0	1 0 1	1 0 1	0 0 0	0 0 0	0 0 0	1 0 1	3 0 3	
4	140000	Ausnutzen sexueller Neigung gemäß §§ 180, 180a, 181a, 184, 184a, 184b, 184c, 184d, 184e, 184f StGB	männl: weibl: insg:	2 1 3	0 0 0	0 0 0	0 0 0	0 0 0	0 0 0	0 0 0	0 0 1	0 1 1	0 1 0	0 0 0	0 0 0	0 0 0	0 0 0	1 0 1	1 0 1	0 0 0	0 0 0	0 0 0	0 0 0	2 0 2	
4	143000	Verbreitung pornographischer Schriften (Erzeugnisse) gemäß §§ 184, 184a, 184b, 184c, 184d StGB	männl: weibl: insg:	2 1 3	0 0 0	0 0 0	0 0 0	0 0 0	0 0 0	0 0 0	0 0 1	0 1 1	0 1 0	0 0 1	0 0 0	0 0 0	0 0 0	1 0 1	1 0 1	0 0 0	0 0 0	0 0 0	0 0 0	2 0 2	
64	143100	Verbreitung pornographischer Schriften (Erzeugnisse) an Personen unter 18 Jahren gemäß § 184 Abs. 1 Nr. 1, 2, 5 StGB	männl: weibl: insg:	0 1 1	0 0 0	0 0 0	0 0 0	0 0 0	0 0 0	0 0 0	0 0 0	0 1 1	0 1 0	0 0 1	0 0 0	0 0 0	0 0 0	0 0 0	0 0 0	0 0 0	0 0 0	0 0 0	0 0 0	0 0 0	
64	143300	Besitz/Verschaffung von Kinderpornographie gemäß § 184b Abs. 2 und 4 StGB	männl: weibl: insg:	1 0 1	0 0 0	0 0 0	0 0 0	0 0 0	0 0 0	0 0 0	0 0 0	0 0 0	0 0 0	0 0 0	0 0 0	0 0 0	0 0 0	1 0 1	0 0 0	0 0 0	0 0 0	0 0 0	0 0 0	1 0 1	
4	200000	Rohheitsdelikte und Straftaten gegen die persönliche Freiheit	männl: weibl: insg:	565 151 716	0 0 0	1 0 1	0 1 1	3 0 3	13 3 16	17 4 21	27 9 36	24 12 36	51 21 72	42 9 51	110 34 144	38 11 49	31 9 40	69 20 89	103 21 124	104 25 129	90 23 113	49 22 71	40 6 46	455 117 572	
4	210000	Raub, räuberische Erpressung und räuberischer Angriff auf Kraftfahrer §§ 249-252, 255, 316a StGB	männl: weibl: insg:	30 8 38	0 0 0	0 0 0	0 0 0	1 0 1	1 0 1	3 1 4	2 1 3	5 3 8	5 0 5	11 3 14	2 1 3	2 1 3	4 2 6	6 0 6	7 1 8	2 2 4	0 0 0	0 0 0	0 0 0	19 5 24	
4	212000	Raubüberfälle auf sonstige Zahlstellen und Geschäfte	männl: weibl: insg:	4 0 4	0 0 0	0 0 0	0 0 0	0 0 0	0 0 0	0 0 0	1 0 1	0 0 0	1 0 1	3 0 3	4 0 4	0 0 0	0 0 0	0 0 0	0 0 0	0 0 0	0 0 0	0 0 0	0 0 0	0 0 0	
4	217000	Sonstige Raubüberfälle auf Straßen, Wegen oder Plätzen	männl: weibl: insg:	2 1 3	0 0 0	0 0 0	0 0 0	0 0 0	0 0 0	0 0 0	1 0 1	0 1 1	1 1 2	0 0 0	1 1 2	1 0 1	0 0 0	1 0 1	0 0 0	0 0 0	0 0 0	0 0 0	0 0 0	0 0 0	1 0 1
4	219000	Raubüberfälle in Wohnungen	männl: weibl: insg:	6 1 7	0 0 0	0 0 0	0 0 0	0 0 0	0 0 0	0 0 0	0 0 0	1 0 1	1 0 1	1 0 1	2 0 2	1 0 1	0 1 1	1 1 2	2 0 2	1 0 1	0 0 0	0 0 0	0 0 0	4 1 5	
4	220000	Körperverletzung §§ 223-227, 229, 231 StGB	männl: weibl: insg:	387 94 481	0 0 0	1 0 1	0 1 1	3 0 3	10 3 13	14 4 18	21 7 28	21 6 27	42 13 55	27 8 35	83 25 108	29 9 38	20 7 27	49 16 65	72 13 85	70 14 84	56 14 70	34 11 45	23 1 24	304 69 373	
4	222000	Gefährliche und schwere Körperverletzung §§ 224, 226, 231 StGB	männl: weibl: insg:	116 25 141	0 0 0	0 0 1	0 1 1	1 0 1	6 0 6	7 1 8	7 2 9	10 4 14	17 6 23	8 5 13	32 12 44	13 1 14	5 1 6	18 2 20	22 5 27	14 1 15	15 3 18	8 1 9	7 1 8	84 13 97	
4	222000	Gefährliche und schwere Körperverletzung, Verstümmelung weiblicher Genitalien §§ 224, 226, 231 StGB	männl: weibl: insg:	116 25 141	0 0 0	0 0 1	0 1 1	1 0 1	6 0 6	7 1 8	7 2 9	10 4 14	17 6 23	8 5 13	32 12 44	13 1 14	5 1 6	18 2 20	22 5 27	14 1 15	15 3 18	8 1 9	7 1 8	84 13 97	

Schlüssel der Tat	Straftat	Sexus	TV insge- samt	Kinder						Jugendliche			Heran- w. 18 < 21	Erwachsene ab 21 Jahre												
									< 14			14 < 18					< 21			21 < 25						>= 21
				< 6	6 < 8	8 < 10	10 < 12	12 < 14		14 < 16	16 < 18			18 < 21	15	21 < 23	23 < 25		25 < 30	30 < 40	40 < 50	50 < 60	>= 60			
				5	6	7	8	9	10	11	12	13		14	15	16	17	18	19	20	21	22	23	24		
4	222100	Gefährliche und schwere Körperverletzung auf Straßen, Wegen oder Plätzen	männl: weibl: insg:	58 8 66	0 0 0	0 0 0	0 0 0	1 0 1	3 0 3	4 0 4	3 0 3	4 1 5	7 1 8	4 2 6	15 3 18	7 1 8	5 2 6	12 2 14	9 2 11	11 0 11	8 1 9	1 0 1	2 0 2	43 5 48		
4	223000	Misshandlung von Schutzbefohlenen § 225 StGB	männl: weibl: insg:	7 4 11	0 0 0	0 0 0	0 0 0	0 0 0	0 0 0	0 0 0	0 0 0	0 0 0	0 0 0	0 0 0	0 0 0	0 0 0	0 0 0	0 0 0	1 0 1	4 2 6	2 0 2	0 1 1	0 1 0	7 4 11		
64	223100	Misshandlung von Kindern	männl: weibl: insg:	6 2 8	0 0 0	0 0 0	0 0 0	0 0 0	0 0 0	0 0 0	0 0 0	0 0 0	0 0 0	0 0 0	0 0 0	0 0 0	0 0 0	0 1 1	0 1 1	3 1 4	2 0 2	0 0 0	0 0 0	6 2 8		
64	224000	Vorsätzliche einfache Körperverletzung gemäß § 223 StGB	männl: weibl: insg:	271 60 331	0 0 0	1 0 1	0 0 0	2 0 2	5 3 8	8 3 11	15 5 20	14 3 17	29 8 37	19 5 24	56 16 72	19 9 28	15 5 20	34 14 48	55 6 61	51 9 60	36 10 46	26 5 31	13 0 13	215 44 259		
64	225000	Fahrlässige Körperverletzung gemäß § 229 StGB	männl: weibl: insg:	16 10 26	0 0 0	0 0 0	0 0 0	0 0 0	0 0 0	0 0 0	0 0 0	0 0 0	0 0 0	0 0 0	0 0 0	0 0 0	0 0 0	4 2 6	4 3 7	4 1 5	1 4 5	3 4 3	16 10 26			
4	230000	Straftaten gegen die persönliche Freiheit gemäß §§ 232-233a, 234, 235, 236, 237, 238-239b, 240, 241, 316c StGB davon	männl: weibl: insg:	203 59 262	0 0 0	0 0 0	0 0 0	2 0 2	2 0 2	6 2 8	6 6 12	12 8 20	16 4 20	30 12 42	12 1 13	12 1 13	24 2 26	40 10 50	36 12 48	38 7 45	18 11 29	17 5 22	173 47 220			
4	231000	Menschenraub, Entziehung Minderjähriger, Kinderhandel §§ 234, 235, 236 StGB	männl: weibl: insg:	1 3 4	0 0 0	0 0 0	0 0 0	0 0 0	0 0 0	0 0 0	0 0 0	0 0 0	0 0 0	0 0 0	0 0 0	0 0 0	0 0 0	0 0 0	1 0 1	0 1 1	0 2 2	0 0 0	0 0 0	1 3 4		
64	231200	Entziehung Minderjähriger gemäß § 235 StGB	männl: weibl: insg:	1 3 4	0 0 0	0 0 0	0 0 0	0 0 0	0 0 0	0 0 0	0 0 0	0 0 0	0 0 0	0 0 0	0 0 0	0 0 0	0 0 0	0 0 0	1 0 1	0 1 1	0 2 2	0 0 0	0 0 0	1 3 4		
4	232000	Zwangsheirat, Nachstellung (Stalking), Freiheitsberaubung, Nötigung, Bedrohung §§ 237, 238, 239, 240, 241 StGB davon:	männl: weibl: insg:	202 56 258	0 0 0	0 0 0	0 0 0	2 0 2	2 0 2	6 2 8	6 6 12	6 8 20	12 4 20	16 4 20	30 12 42	12 1 13	12 1 13	24 2 26	39 10 49	36 11 47	38 5 43	18 11 29	17 5 22	172 44 216		
64	232100	Freiheitsberaubung gemäß § 239 StGB	männl: weibl: insg:	10 1 11	0 0 0	0 0 0	0 0 0	0 0 0	0 0 0	0 0 0	0 0 0	0 0 0	1 0 1	1 0 1	0 0 0	0 0 0	0 0 0	2 1 3	2 0 2	3 0 3	1 0 1	1 0 1	1 0 1	9 1 10		
4	232200	Nötigung § 240 StGB	männl: weibl: insg:	61 15 76	0 0 0	0 0 0	0 0 0	0 0 0	0 0 0	0 0 0	0 0 0	2 1 3	2 1 3	5 1 6	7 2 9	3 1 4	5 0 9	8 1 14	11 3 14	11 4 15	16 0 16	5 3 8	3 2 5	54 13 67		
64	232300	Bedrohung gemäß § 241 StGB	männl: weibl: insg:	110 27 137	0 0 0	0 0 0	0 0 0	2 0 2	2 0 2	6 2 8	4 3 7	10 5 15	9 3 12	21 8 29	7 0 7	6 1 7	13 1 14	24 3 27	21 6 27	16 4 20	8 3 11	7 3 9	7 2 9	89 19 108		
4	232400	Nachstellung (Stalking) gemäß § 238 StGB	männl: weibl: insg:	34 15 49	0 0 0	0 0 0	0 0 0	0 0 0	0 0 0	0 0 0	0 0 0	0 3 3	0 3 3	1 0 1	3 0 4	1 0 2	2 0 5	5 0 7	4 3 10	8 2 6	5 1 10	5 5 10	6 1 7	33 12 45		
4	3***00	Diebstahl ohne erschwerende Umstände §§ 242, 247, 248a-c StGB	männl: weibl: insg:	296 106 402	0 0 0	2 0 2	2 0 2	4 2 6	6 2 12	14 8 22	15 5 20	18 1 19	33 6 39	24 8 32	71 22 93	16 4 20	21 6 27	37 10 47	48 17 65	55 11 66	33 8 41	19 12 31	33 26 59	225 84 309		
4	3**100	Diebstahl ohne erschwerende Umstände von Kraftwagen einschl. unbefugter Ingebrauchnahme	männl: weibl: insg:	7 1 8	0 0 0	0 0 0	0 0 0	0 0 0	0 0 0	0 0 0	0 0 0	0 0 0	0 0 0	0 0 0	0 0 0	3 0 3	0 0 0	3 0 3	0 0 1	3 0 3	1 0 1	0 0 0	0 0 0	7 1 8		
4	3**200	Diebstahl ohne erschwerende Umstände von Mopeds und Krafträdern einschl. unbefugter Ingebrauchnahme	männl: weibl: insg:	3 0 3	0 0 0	0 0 0	0 0 0	0 0 0	0 0 0	0 0 0	0 0 0	0 0 0	0 0 0	0 0 0	0 0 0	0 0 0	0 0 0	1 0 1	1 0 1	1 0 1	0 0 0	0 0 0	0 0 0	3 0 3		

Schlüssel der Tat	Straftat	Sexus	TV insge- samt	Kinder						Jugendliche			Heran- w. 18 < 21	Erwachsene ab 21 Jahre												
									< 14			14 < 18					< 21			21 < 25						>= 21
				< 6	6 < 8	8 < 10	10 < 12	12 < 14		14 < 16	16 < 18			18 < 21		21 < 23	23 < 25		25 < 30	30 < 40	40 < 50	50 < 60	>= 60			
				5	6	7	8	9	10	11	12	13		14	15	16	17	18	19	20	21	22	23	24		
4	3**300	Diebstahl ohne erschwerende Umstände von Fahrrädern einschl. unbefugter Ingebrauchnahme	männl: weibl: insg:	13 6 19	0 0 0	0 0 0	0 0 0	0 0 0	0 0 0	0 0 0	0 0 0	0 1 1	0 1 1	0 2 2	0 0 0	3 1 4	3 1 4	4 3 7	4 0 1	1 0 1	1 0 1	0 0 0	13 4 17			
4	3**500	Diebstahl ohne erschwerende Umstände von unbaren Zahlungsmitteln	männl: weibl: insg:	3 1 4	0 0 0	0 0 0	0 0 0	1 0 1	1 0 1	0 0 0	0 0 0	0 0 0	1 0 2	2 1 3	0 0 0	0 0 0	0 0 0	1 0 1	0 0 0	0 0 0	0 0 0	0 0 0	1 0 1			
4	300000	Sonstiger einfacher Diebstahl §§ 242, 247, 248a-c StGB	männl: weibl: insg:	88 16 104	0 0 0	0 0 0	0 0 0	0 0 0	0 0 0	4 1 5	4 0 4	8 1 9	6 1 7	14 2 16	6 1 7	6 1 7	12 2 14	13 0 13	23 3 26	12 2 14	4 3 7	10 4 14	74 14 88			
4	300100	Einfacher Diebstahl von Kraftwagen einschl. unbefugter Ingebrauchnahme	männl: weibl: insg:	7 1 8	0 0 0	0 0 0	0 0 0	0 0 0	0 0 0	0 0 0	0 0 0	0 0 0	0 0 0	0 0 0	3 0 3	0 0 0	3 0 3	0 1 1	3 0 3	1 0 1	0 0 0	0 0 0	7 1 8			
4	300200	Einfacher Diebstahl von Mopeds und Krafträdern einschl. unbefugter Ingebrauchnahme	männl: weibl: insg:	3 0 3	0 0 0	0 0 0	0 0 0	0 0 0	0 0 0	0 0 0	0 0 0	0 0 0	0 0 0	0 0 0	0 0 0	0 0 0	0 0 1	1 0 1	1 0 1	0 0 0	0 0 0	0 0 0	3 0 3			
4	300300	Einfacher Diebstahl von Fahrrädern einschl. unbefugter Ingebrauchnahme	männl: weibl: insg:	12 6 18	0 0 0	0 0 0	0 0 0	0 0 0	0 0 0	0 0 0	0 1 1	0 1 1	0 1 1	0 2 2	0 1 0	2 1 3	2 1 3	4 3 7	4 0 4	1 0 1	1 0 1	0 0 0	12 4 16			
4	310*00	Diebstahl ohne erschwerende Umstände in/aus Dienst-, Büro-, Fabrikations-, Werkstatt- und Lagerräumen	männl: weibl: insg:	20 4 24	0 0 0	0 0 0	0 0 0	0 0 0	0 0 0	4 2 6	0 0 0	4 2 6	3 0 3	7 0 9	0 0 0	4 0 4	4 0 4	3 1 4	1 0 2	2 0 2	3 0 3	0 0 0	13 2 15			
4	325*00	Diebstahl ohne erschwerende Umstände in/aus Kiosken, Warenhäusern, Verkaufsräumen, Selbstbedienungsläden, Schaufenstern, Schaukästen und Vitrinen	männl: weibl: insg:	131 77 208	0 0 0	2 0 2	2 0 2	4 2 6	5 6 11	13 8 21	11 7 12	6 1 6	17 1 18	11 6 17	41 15 56	3 2 5	7 5 12	10 7 17	22 13 35	16 6 22	12 3 15	8 11 19	22 22 44	90 62 152		
4	326*00	Ladendiebstahl ohne erschwerende Umstände	männl: weibl: insg:	129 75 204	0 0 0	2 0 2	0 0 0	4 2 6	5 6 11	11 8 19	11 1 12	6 0 6	17 1 18	11 5 16	39 14 53	3 2 5	7 4 11	10 6 16	22 13 35	16 6 22	12 3 15	8 11 19	22 22 44	90 61 151		
4	335*00	Diebstahl ohne erschwerende Umstände in/aus Wohnungen	männl: weibl: insg:	27 7 34	0 0 0	0 0 0	0 0 0	1 0 1	1 0 1	1 1 2	1 0 1	6 1 7	7 1 8	5 2 7	13 3 16	4 1 5	0 0 0	4 1 5	7 0 7	1 0 1	0 0 0	2 0 2	0 0 0	14 4 18		
4	340*00	Diebstahl ohne erschwerende Umstände in/aus Boden-/Kellerräumen, Waschküchen	männl: weibl: insg:	3 0 3	0 0 0	0 0 0	0 0 0	0 0 0	0 0 0	0 0 0	0 0 0	0 0 0	0 0 0	0 0 0	0 0 0	0 0 1	1 0 1	0 0 0	2 0 2	0 0 0	0 0 0	0 0 0	0 0 0	3 0 3		
4	345*00	Diebstahl ohne erschwerende Umstände in/aus überwiegend unbezogenen Neu- und Rohbauten, Baubuden und Baustellen	männl: weibl: insg:	5 0 5	0 0 0	0 0 0	0 0 0	0 0 0	0 0 0	0 0 0	0 0 0	3 0 3	3 0 3	0 0 0	3 0 3	0 0 1	1 0 1	0 0 0	1 0 1	0 0 0	0 0 0	0 0 0	0 0 0	2 0 2		
4	350*00	Diebstahl ohne erschwerende Umstände an/aus Kraftfahrzeugen	männl: weibl: insg:	16 1 17	0 0 0	0 0 0	0 0 0	0 0 0	0 0 0	0 0 0	0 0 0	0 0 0	0 0 1	1 0 1	1 0 1	0 0 0	1 0 1	2 0 2	7 0 8	3 0 3	1 0 1	1 0 1	1 0 1	15 1 16		
4	4****00	Diebstahl unter erschwerenden Umständen §§ 243-244a StGB	männl: weibl: insg:	120 25 145	0 0 0	0 0 0	0 0 0	2 0 2	2 0 2	4 1 5	5 2 6	9 3 11	23 3 26	34 5 39	6 1 7	13 4 17	19 5 24	22 6 28	31 5 36	10 3 13	4 0 4	0 1 1	0 1 1	86 20 106		
4	4**100	Diebstahl unter erschwerenden Umständen von Kraftwagen	männl: weibl: insg:	8 1 9	0 0 0	0 0 0	0 0 0	0 0 0	0 0 0	0 0 0	0 0 0	0 0 0	0 0 0	2 0 2	2 0 2	1 0 1	0 0 0	1 0 1	4 0 4	0 0 0	0 0 0	1 0 1	0 0 0	6 1 7		
4	4**200	Diebstahl unter erschwerenden Umständen von Mopeds und Krafträdern	männl: weibl: insg:	1 0 1	0 0 0	0 0 0	0 0 0	0 0 0	0 0 0	0 0 0	0 0 0	0 0 0	0 0 0	0 0 0	0 0 0	0 0 0	0 0 0	1 0 1	0 0 0	0 0 0	0 0 0	0 0 0	0 0 0	1 0 1		

Schlüssel der Tat	Straftat	Sexus	TV insge- samt	Kinder						Jugendliche			Heran- w. 18 < 21	Erwachsene ab 21 Jahre										
									< 14			14 < 18		< 21				21 < 25						>= 21
				< 6	6 < 8	8 < 10	10 < 12	12 < 14		14 < 16	16 < 18				21 < 23	23 < 25		25 < 30	30 < 40	40 < 50	50 < 60	>= 60		
				5	6	7	8	9	10	11	12	13		14	15	16	17	18	19	20	21	22	23	24
4	4**300	Diebstahl unter erschwerenden Umständen von Fahrrädern	männl: weibl: insg:	17 5 22	0 0 0	0 0 0	0 0 0	0 0 0	0 0 0	0 0 0	0 0 0	1 0 1	1 0 1	3 0 3	4 0 4	0 0 6	6 0 6	4 3 7	3 0 3	0 2 2	0 0 0	0 0 0	13 5 18	
4	4**500	Diebstahl unter erschwerenden Umständen von unbaren Zahlungsmitteln	männl: weibl: insg:	1 0 1	0 0 0	0 0 0	0 0 0	0 0 0	0 0 0	0 0 0	0 0 0	0 0 0	0 0 0	0 0 0	0 0 0	0 0 0	0 0 0	0 0 0	1 0 1	0 0 0	0 0 0	0 0 0	1 0 1	
4	4**700	Diebstahl unter erschwerenden Umständen von/aus Automaten	männl: weibl: insg:	1 1 2	0 0 0	0 0 0	0 0 0	0 0 0	0 0 0	0 0 0	0 0 0	0 0 0	0 0 0	1 0 1	1 0 0	0 0 0	0 0 0	0 0 0	0 0 0	0 1 0	0 0 0	0 0 0	0 1 0	
4	4**800	Diebstahl unter erschwerenden Umständen von Antiquitäten, Kunst- und sakralen Gegenständen	männl: weibl: insg:	3 0 3	0 0 0	0 0 0	0 0 0	0 0 0	0 0 0	0 0 0	0 0 0	0 0 0	0 0 0	0 0 0	0 0 0	1 0 1	1 0 1	0 0 0	2 0 2	0 0 0	0 0 0	0 0 0	3 0 3	
4	400000	Sonstiger schwerer Diebstahl §§ 243 - 244a StGB	männl: weibl: insg:	38 10 48	0 0 0	0 0 0	0 0 0	0 0 0	0 0 0	0 4 5	2 1 3	6 2 8	6 4 10	12 6 18	3 0 3	3 0 3	6 0 6	8 1 9	6 2 8	3 0 3	3 0 3	0 1 1	0 1 1	26 4 30
4	400100	Schwerer Diebstahl von Kraftwagen	männl: weibl: insg:	8 1 9	0 0 0	0 0 0	0 0 0	0 0 0	0 0 0	0 0 0	0 0 0	0 0 0	2 0 2	2 0 2	1 0 1	0 0 0	1 0 1	4 0 4	0 1 0	0 0 0	1 0 1	0 0 0	6 1 7	
4	400200	Schwerer Diebstahl von Mopeds und Krafträdern	männl: weibl: insg:	1 0 1	0 0 0	0 0 0	0 0 0	0 0 0	0 0 0	0 0 0	0 0 0	0 0 0	0 0 0	0 0 0	0 0 0	0 0 0	0 0 0	1 0 1	0 0 0	0 0 0	0 0 0	0 0 0	0 0 0	
4	400300	Schwerer Diebstahl von Fahrrädern	männl: weibl: insg:	13 3 16	0 0 0	0 0 0	0 0 0	0 0 0	0 0 0	0 0 0	1 0 1	1 0 1	2 0 2	3 0 3	0 0 0	5 0 5	5 0 5	3 3 6	2 0 2	0 0 0	0 0 0	0 0 0	10 3 13	
4	400700	Schwerer Diebstahl von/aus Automaten	männl: weibl: insg:	1 1 2	0 0 0	0 0 0	0 0 0	0 0 0	0 0 0	0 0 0	0 0 0	0 0 0	1 0 1	1 0 1	0 0 0	0 0 0	0 0 0	0 0 0	0 0 0	0 1 0	0 0 0	0 0 0	0 1 0	
4	400800	Schwerer Diebstahl von Antiquitäten, Kunst- und sakralen Gegenständen	männl: weibl: insg:	3 0 3	0 0 0	0 0 0	0 0 0	0 0 0	0 0 0	0 0 0	0 0 0	0 0 0	0 0 0	0 0 0	0 0 0	1 0 1	1 0 1	0 0 0	2 0 2	0 0 0	0 0 0	0 0 0	3 0 3	
4	405*00	Diebstahl unter erschwerenden Umständen in/aus Banken, Sparkassen, Postfilialen und -agenturen und dgl.	männl: weibl: insg:	4 0 4	0 0 0	0 0 0	0 0 0	0 0 0	0 0 0	0 0 0	0 0 0	0 0 0	0 0 0	0 0 0	0 0 0	0 0 0	0 0 0	1 0 1	2 0 2	1 0 1	0 0 0	0 0 0	4 0 4	
4	405000	Schwerer Diebstahl in/aus Banken, Sparkassen, Postfilialen und -agenturen	männl: weibl: insg:	4 0 4	0 0 0	0 0 0	0 0 0	0 0 0	0 0 0	0 0 0	0 0 0	0 0 0	0 0 0	0 0 0	0 0 0	0 0 0	0 0 0	1 0 1	2 0 2	1 0 1	0 0 0	0 0 0	4 0 4	
4	410*00	Diebstahl unter erschwerenden Umständen in/aus Dienst-, Büro-, Fabrikations-, Werkstatt- und Lagerräumen	männl: weibl: insg:	14 2 16	0 0 0	0 0 0	0 0 0	0 0 0	0 0 0	0 0 0	0 0 0	0 0 0	2 0 2	2 0 2	1 0 1	4 0 4	5 0 5	1 0 1	4 1 5	1 1 2	0 0 0	1 0 1	12 2 14	
4	410000	Schwerer Diebstahl in/aus Dienst-, Büro-, Fabrikations-, Werkstatt- und Lagerräumen	männl: weibl: insg:	12 1 13	0 0 0	0 0 0	0 0 0	0 0 0	0 0 0	0 0 0	0 0 0	0 0 0	2 0 2	2 0 2	1 0 1	4 0 4	5 0 5	0 0 0	3 1 4	1 0 1	1 0 1	0 0 0	10 1 11	
4	410300	Bes. schw. Fall des Diebstahls in/aus Dienst-, Büro-, Fabrikations-, Werkstatt- und Lagerräumen von Fahrrädern	männl: weibl: insg:	2 1 3	0 0 0	0 0 0	0 0 0	0 0 0	0 0 0	0 0 0	0 0 0	0 0 0	0 0 0	0 0 0	0 0 0	0 0 0	0 0 0	1 0 1	1 0 1	0 0 0	0 0 0	0 0 0	2 1 3	
4	415*00	Diebstahl unter erschwerenden Umständen in/aus Gaststätten, Kantinen, Hotels und Pensionen	männl: weibl: insg:	3 1 4	0 0 0	0 0 0	0 0 0	0 0 0	0 0 0	0 1 1	1 0 1	2 0 2	0 0 0	2 0 2	0 0 0	0 1 1	0 1 1	0 0 0	1 0 1	0 0 0	0 0 0	0 0 0	1 1 2	

Schlüssel der Tat	Straftat	Sexus	TV insgesamt	Kinder					Jugendliche			Heranw.	Erwachsene ab 21 Jahre												
									< 14				14 < 18	< 21				21 < 25						>= 21	
				< 6	6 < 8	8 < 10	10 < 12	12 < 14	14 < 16	16 < 18		18 < 21		21 < 23	23 < 25		25 < 30	30 < 40	40 < 50	50 < 60	>= 60				
				1	2	3	4	5	6	7	8	9	10	11	12	13	14	15	16	17	18	19	20	21	22
4	415000	Bes. schw. Fall des Diebstahls in/aus Gaststätten, Kantinen, Hotels und Pensionen	männl: weibl: insg:	3 1 4	0 0 0	0 0 0	0 0 0	0 0 0	0 0 0	0 0 0	1 0 1	1 0 1	2 0 2	0 0 0	2 0 2	0 0 0	0 1 1	0 1 1	0 0 0	1 0 1	0 0 0	0 0 0	0 0 0	0 0 0	1 1 2
4	425*00	Schwerer Diebstahl in/aus Kiosken, Warenhäusern, Verkaufsräumen, Selbstbedienungsläden, Schaufenstern, Schaukästen und Vitrinen	männl: weibl: insg:	5 1 6	0 0 0	0 0 0	0 0 0	2 0 2	2 0 2	0 0 0	1 0 1	1 0 1	1 0 1	1 0 1	4 0 4	0 1 1	0 0 0	0 1 0	0 1 1	0 0 0	1 0 1	0 0 0	0 0 0	0 0 0	1 1 2
4	425000	Besonders schwerer Fall des Diebstahls in/aus Kiosken, Warenhäusern, Verkaufsräumen, Selbstbedienungsläden	männl: weibl: insg:	5 1 6	0 0 0	0 0 0	0 0 0	2 0 2	2 0 2	0 0 0	1 0 1	1 0 1	1 0 1	1 0 1	4 0 4	0 1 1	0 1 1	0 1 1	0 1 1	0 0 0	1 0 1	0 0 0	0 0 0	0 0 0	1 1 2
4	435*00	Wohnungseinbruchdiebstahl § 244 Abs. 1 Nr. 3 StGB	männl: weibl: insg:	17 6 23	0 0 0	0 0 0	0 0 0	0 0 0	0 0 0	0 0 0	0 0 0	0 1 6	0 1 6	5 1 6	5 1 6	1 0 1	1 2 3	2 2 4	2 1 3	2 2 8	6 2 8	2 0 2	0 0 0	0 0 0	0 0 17
4	436*00	Tageswohneinbruch	männl: weibl: insg:	4 6 10	0 0 0	0 0 0	0 0 0	0 0 0	0 0 0	0 0 0	0 0 0	0 0 0	0 0 1	0 1 1	0 1 1	1 0 2	0 2 2	1 2 3	0 1 1	2 2 4	1 0 1	0 0 1	0 0 0	0 0 0	4 5 9
4	440*00	Besonders schwerer Fall des Diebstahls in/aus Boden-, Kellerräumen, Waschküchen	männl: weibl: insg:	14 2 16	0 0 0	0 0 0	0 0 0	0 0 0	0 0 0	0 0 0	0 0 0	0 0 0	0 0 0	4 0 4	4 0 4	0 0 2	2 0 2	2 0 3	2 0 3	2 1 5	5 1 2	1 0 2	0 0 0	0 0 0	10 2 12
4	440000	Besonders schwerer Fall des Diebstahls in/aus Boden-, Kellerräumen, Waschküchen	männl: weibl: insg:	10 0 10	0 0 0	0 0 0	0 0 0	0 0 0	0 0 0	0 0 0	0 0 0	0 0 0	0 0 0	3 0 3	3 0 3	0 0 0	0 0 0	0 0 0	0 0 0	2 0 2	4 0 4	1 0 1	0 0 0	0 0 0	7 0 7
4	440300	Bes. schw. Fall des Diebstahls in/aus Boden-, Kellerräumen, Waschküchen von Fahrrädern	männl: weibl: insg:	4 2 6	0 0 0	0 0 0	0 0 0	0 0 0	0 0 0	0 0 0	0 0 0	0 0 0	0 0 0	1 0 1	1 0 1	0 0 0	2 0 2	2 0 2	0 1 1	1 0 1	0 1 1	0 1 1	0 0 0	0 0 0	3 2 5
4	445*00	Besonders schwerer Fall des Diebstahls in/aus überwiegend unbezogenen Neu- und Rohbauten, Baubuden und Baustellen	männl: weibl: insg:	2 0 2	0 0 0	0 0 0	0 0 0	0 0 0	0 0 0	0 0 0	0 0 0	0 0 0	0 0 0	0 0 0	0 0 0	0 0 0	0 0 0	0 0 0	0 0 0	0 0 0	0 0 1	0 0 0	0 0 1	0 0 1	0 0 2
4	445000	Besonders schwerer Fall des Diebstahls in/aus überwiegend unbezogenen Neu- und Rohbauten, Baubuden und Baustellen	männl: weibl: insg:	2 0 2	0 0 0	0 0 0	0 0 0	0 0 0	0 0 0	0 0 0	0 0 0	0 0 0	0 0 0	0 0 0	0 0 0	0 0 0	0 0 0	0 0 0	0 0 0	0 0 0	1 0 1	0 0 0	0 0 1	0 0 1	0 0 2
4	450*00	Besonders schwerer Fall des Diebstahls an/aus Kraftfahrzeugen	männl: weibl: insg:	14 2 16	0 0 0	0 0 0	0 0 0	0 0 0	0 0 0	0 0 0	0 0 0	1 0 1	1 0 1	1 0 1	2 0 2	0 0 0	0 1 1	0 1 1	0 1 1	3 1 4	7 0 7	2 0 2	0 0 0	0 0 0	12 2 14
4	450000	Besonders schwerer Fall des Diebstahls an/aus Kraftfahrzeugen von sonstigem Gut	männl: weibl: insg:	14 2 16	0 0 0	0 0 0	0 0 0	0 0 0	0 0 0	0 0 0	0 0 0	1 0 1	1 0 1	1 0 1	2 0 2	0 0 0	0 1 1	0 1 1	0 1 1	3 1 4	7 0 7	2 0 2	0 0 0	0 0 0	12 2 14
4	450500	Besonders schwerer Fall des Diebstahls aus Kraftfahrzeugen von unbaren Zahlungsmitteln	männl: weibl: insg:	1 0 1	0 0 0	0 0 0	0 0 0	0 0 0	0 0 0	0 0 0	0 0 0	0 0 0	0 0 0	0 0 0	0 0 0	0 0 0	0 0 0	0 0 0	0 0 0	0 0 0	1 0 1	0 0 0	0 0 0	0 0 0	1 0 1
4	****00	Diebstahl insgesamt	männl: weibl: insg:	380 127 507	0 0 0	2 0 2	2 0 2	4 2 6	8 6 14	16 8 24	17 6 23	22 2 24	39 8 47	37 10 47	92 26 118	20 5 25	32 10 42	52 15 67	64 21 85	75 15 90	42 11 53	22 12 34	33 27 60	288 101 389	
4	***100	Diebstahl insgesamt von Kraftwagen einschl. unbefugter Ingebrauchnahme	männl: weibl: insg:	15 2 17	0 0 0	0 0 0	0 0 0	0 0 0	0 0 0	0 0 0	0 0 0	0 0 0	0 0 0	2 0 2	2 0 2	4 0 4	0 0 0	4 0 4	4 1 5	3 1 4	1 0 1	1 0 1	0 0 0	13 2 15	
4	***200	Diebstahl insgesamt von mopeds und Krafträdern einschl. unbefugter Ingebrauchnahme	männl: weibl: insg:	4 0 4	0 0 0	0 0 0	0 0 0	0 0 0	0 0 0	0 0 0	0 0 0	0 0 0	0 0 0	0 0 0	0 0 0	0 0 0	0 0 0	0 0 0	2 0 2	1 0 1	1 0 1	0 0 0	0 0 0	4 0 4	

Schlüssel der Tat	Straftat	Sexus	TV insge- samt	Kinder						Jugendliche			Heran- w. 18 < 21	Erwachsene ab 21 Jahre										
									< 14			14 < 18		< 21			21 < 25						>= 21	
				< 6	6 < 8	8 < 10	10 < 12	12 < 14		14 < 16	16 < 18				21 < 23	23 < 25		25 < 30	30 < 40	40 < 50	50 < 60	>= 60		
				1	2	3	4	5	6	7	8	9		10	11	12	13	14	15	16	17	18	19	20
4	***300	Diebstahl insgesamt von Fahrrädern einschl. unbefugter Ingebrauchnahme	männl: weibl: insg:	27 11 38	0 0 0	0 0 0	0 0 0	0 0 0	0 0 0	0 0 0	0 0 0	1 1 2	1 1 4	3 2 6	4 0 0	8 1 9	8 1 9	7 6 13	6 2 6	1 2 3	1 0 1	0 0 0	0 0 0	23 9 32
4	***500	Diebstahl insgesamt von unbaren Zahlungsmitteln	männl: weibl: insg:	4 1 5	0 0 0	0 0 0	0 0 0	1 0 1	1 0 1	0 0 0	0 0 0	0 0 0	1 0 2	2 1 3	0 0 0	0 0 0	0 0 0	0 0 0	2 0 2	0 0 0	0 0 0	0 0 0	0 0 0	2 0 2
4	***700	Diebstahl insgesamt von/aus Automaten	männl: weibl: insg:	1 1 2	0 0 0	0 0 0	0 0 0	0 0 0	0 0 0	0 0 0	0 0 0	0 0 0	1 0 1	1 0 1	0 0 0	0 0 0	0 0 0	0 0 0	0 0 0	0 1 0	0 0 0	0 0 0	0 0 0	0 1 1
4	***800	Diebstahl insgesamt von Antiquitäten, Kunst- und sakralen Gegenständen	männl: weibl: insg:	3 0 3	0 0 0	0 0 0	0 0 0	0 0 0	0 0 0	0 0 0	0 0 0	0 0 0	0 0 0	0 0 0	0 0 0	1 0 1	1 0 1	0 0 0	2 0 2	0 0 0	0 0 0	0 0 0	0 0 0	3 0 3
4	*00081	Diebstahl insgesamt in/aus Wochenend- und Gartenhaus	männl: weibl: insg:	7 2 9	0 0 0	0 0 0	0 0 0	0 0 0	0 0 0	0 1 1	0 0 0	0 1 1	1 0 1	1 0 2	1 0 1	0 0 0	1 0 1	1 0 1	1 0 1	1 0 1	1 0 1	1 0 1	1 0 2	6 1 7
4	*00096	Diebstahl insgesamt von Buntmetall	männl: weibl: insg:	5 0 5	0 0 0	0 0 0	0 0 0	0 0 0	0 0 0	0 0 0	0 0 0	0 0 0	1 0 1	1 0 1	0 0 0	0 0 0	0 0 0	1 0 1	2 0 2	0 0 0	0 0 0	1 0 1	1 0 1	4 0 4
4	*05*00	Diebstahl insgesamt in/aus Banken, Sparkassen, Postfilialen und -agenturen und dgl.	männl: weibl: insg:	4 0 4	0 0 0	0 0 0	0 0 0	0 0 0	0 0 0	0 0 0	0 0 0	0 0 0	0 0 0	0 0 0	0 0 0	0 0 0	0 0 0	1 0 1	2 0 2	1 0 1	0 0 0	0 0 0	0 0 0	4 0 4
4	*10*00	Diebstahl insgesamt in/aus Dienst-, Büro-, Fabrikations-, Werkstatt- und Lagerräumen	männl: weibl: insg:	32 6 38	0 0 0	0 0 0	0 0 0	0 0 0	0 0 0	4 2 6	0 0 0	4 2 6	3 0 3	7 2 9	1 0 1	8 0 8	9 0 9	4 1 5	5 2 7	3 1 4	4 1 4	0 0 0	0 0 0	25 4 29
4	*15*00	Diebstahl insgesamt in/aus Gaststätten, Kantinen, Hotels und Pensionen	männl: weibl: insg:	3 1 4	0 0 0	0 0 0	0 0 0	0 0 0	0 0 0	1 0 1	1 0 1	2 0 2	0 0 0	0 0 0	2 0 2	0 0 0	1 1 1	0 0 0	0 0 0	0 0 0	0 0 0	0 0 0	0 0 0	1 1 2
4	*25*00	Diebstahl gesamt in/aus Kiosken, Warenhäusern, Verkaufsräumen, Selbstbedienungsläden, Schaufenstern, Schaukästen und Vitrinen	männl: weibl: insg:	136 78 214	0 0 0	2 0 2	2 0 2	4 2 6	7 6 13	15 8 23	11 1 12	7 1 8	18 6 24	12 15 27	45 15 60	3 3 6	7 5 12	10 8 18	22 13 35	17 6 23	12 3 15	8 11 19	22 22 44	91 63 154
4	*26*00	Diebstahl insgesamt Ladendiebstahl	männl: weibl: insg:	129 75 204	0 0 0	2 0 2	0 0 0	4 2 6	5 6 11	11 8 19	11 1 12	6 0 6	17 1 18	11 5 16	39 14 53	3 2 5	7 4 11	10 6 16	22 13 35	16 6 22	12 3 15	8 11 19	22 22 44	90 61 151
4	*35*00	Diebstahl insgesamt in/aus Wohnungen	männl: weibl: insg:	43 12 55	0 0 0	0 0 0	0 0 0	1 0 1	1 0 1	1 1 2	1 0 1	6 0 6	7 1 8	9 2 11	17 3 20	5 1 6	1 2 3	6 3 9	9 1 10	7 2 9	2 3 5	2 0 2	0 0 0	26 9 35
4	*40*00	Diebstahl insgesamt in/aus Boden-, Kellerräumen und Waschküchen	männl: weibl: insg:	16 2 18	0 0 0	0 0 0	0 0 0	0 0 0	0 0 0	0 0 0	0 0 0	0 0 0	0 0 0	4 0 4	4 0 4	0 0 0	3 0 3	3 0 3	2 1 3	6 1 6	1 1 2	0 0 0	0 0 0	12 2 14
4	*45*00	Diebstahl insgesamt in/aus überwiegend unbezogenen Neu- und Rohbauten, Neubuden und Baustellen	männl: weibl: insg:	7 0 7	0 0 0	0 0 0	0 0 0	0 0 0	0 0 0	0 0 0	0 0 0	3 0 3	3 0 3	0 0 0	3 0 3	0 0 0	1 1 1	1 0 1	0 0 0	2 0 2	0 0 0	1 0 1	0 0 0	4 0 4
4	*50*00	Diebstahl insgesamt an/aus Kraftfahrzeugen	männl: weibl: insg:	25 3 28	0 0 0	0 0 0	0 0 0	0 0 0	0 0 0	0 0 0	0 0 0	1 0 1	1 0 1	2 0 2	3 0 3	1 0 1	0 1 1	1 1 2	4 1 5	10 1 11	5 0 5	1 0 1	1 0 1	22 3 25
4	*90*00	Diebstahl insgesamt Taschendiebstahl	männl: weibl: insg:	5 0 5	0 0 0	0 0 0	0 0 0	0 0 0	0 0 0	0 0 0	0 0 0	0 0 0	0 0 0	0 0 0	0 0 0	1 0 1	0 0 0	1 0 1	1 0 1	2 0 2	1 0 1	0 0 0	0 0 0	5 0 5

Schlüssel der Tat	Straftat	Sexus	TV insge- samt	Kinder						Jugendliche			Heran- w. 18 < 21	Erwachsene ab 21 Jahre										
									< 14			14 < 18		< 21			21 < 25					>= 21		
				< 6	6 < 8	8 < 10	10 < 12	12 < 14		14 < 16	16 < 18			21 < 23	23 < 25	25 < 30			30 < 40		40 < 50		50 < 60	
				1	2	3	4	5	6	7	8	9		10	11	12	13	14	15	16	17	18	19	20
4	500000	Vermögens- und Fälschungsdelikte	männl: weibl: insg:	505 249 754	0 0 0	0 0 0	0 0 0	0 1 1	1 1 2	1 2 3	6 6 12	26 10 36	32 16 48	41 21 62	74 39 113	35 22 57	30 14 44	65 36 101	90 40 130	130 66 196	77 32 109	51 23 74	18 13 31	431 210 641
4	510000	Betrug §§ 263, 263a, 264, 264a, 265, 265a, 265b StGB	männl: weibl: insg:	432 218 650	0 0 0	0 0 0	0 0 0	1 1 1	1 2 3	1 2 3	5 6 11	26 10 36	31 16 47	41 17 58	73 35 108	31 21 52	28 13 41	59 34 93	70 37 107	113 57 170	63 27 90	39 18 57	15 10 25	359 183 542
4	511000	Waren- und Warenkreditbetrug	männl: weibl: insg:	111 63 174	0 0 0	0 0 0	0 1 1	0 0 0	0 1 1	0 2 2	4 0 4	4 2 6	5 1 6	9 4 13	6 5 11	5 3 8	11 8 19	16 12 28	38 29 67	17 2 19	14 6 20	6 2 8	102 59 161	
64	511100	Betrügerisches Erlangen von Kfz	männl: weibl: insg:	1 0 1	0 0 0	0 0 0	0 0 0	0 0 0	0 0 0	0 0 0	0 0 0	0 0 0	0 0 0	0 0 0	0 0 0	1 0 1	0 0 0	0 0 1	0 0 0	0 0 0	0 0 0	0 0 0	0 0 0	1 0 1
4	511200	Sonstiger Warenkreditbetrug	männl: weibl: insg:	72 43 115	0 0 0	0 0 0	0 0 0	0 0 0	0 0 0	0 1 1	1 0 1	1 0 2	5 0 5	6 1 7	4 4 8	1 3 4	5 7 12	13 7 20	21 20 41	13 1 14	9 5 14	5 2 7	66 42 108	
64	511300	Warenbetrug	männl: weibl: insg:	40 23 63	0 0 0	0 0 0	0 0 1	0 1 0	0 1 1	0 1 1	3 1 3	3 1 4	0 1 1	3 1 6	1 2 3	4 2 4	5 2 7	3 2 8	18 11 29	5 1 6	5 1 6	1 1 1	37 20 57	
4	513000	Beteiligungs- und Kapitalanlagebetrug	männl: weibl: insg:	0 1 1	0 0 0	0 0 0	0 0 0	0 0 0	0 0 0	0 0 0	0 0 0	0 0 0	0 0 0	0 0 0	0 0 0	0 0 0	0 0 0	0 0 0	0 0 0	0 0 0	0 0 0	0 1 1	0 0 0	0 1 1
64	513100	Prospektbetrug gemäß § 264a StGB	männl: weibl: insg:	0 1 1	0 0 0	0 0 0	0 0 0	0 0 0	0 0 0	0 0 0	0 0 0	0 0 0	0 0 0	0 0 0	0 0 0	0 0 0	0 0 0	0 0 0	0 0 0	0 0 0	0 0 0	0 1 1	0 0 0	0 1 1
4	514000	Geldkreditbetrug	männl: weibl: insg:	11 7 18	0 0 0	0 0 0	0 0 0	0 0 0	0 0 0	0 0 0	0 0 0	0 0 0	0 0 0	0 0 0	0 0 0	1 0 1	1 0 1	0 1 1	3 4 7	2 2 4	3 0 3	2 0 2	11 7 18	
64	514300	Kreditbetrug gemäß § 263 StGB	männl: weibl: insg:	11 7 18	0 0 0	0 0 0	0 0 0	0 0 0	0 0 0	0 0 0	0 0 0	0 0 0	0 0 0	0 0 0	0 0 0	1 0 1	1 0 1	0 1 1	3 4 7	2 2 4	3 0 3	2 0 2	11 7 18	
4	515000	Erschleichen von Leistungen § 265a StGB	männl: weibl: insg:	166 75 241	0 0 0	0 0 0	0 0 0	0 1 1	0 1 1	2 2 4	13 6 19	15 8 23	28 11 39	43 20 63	16 12 28	15 9 24	31 21 52	36 15 51	32 7 39	16 7 23	6 3 9	2 2 4	123 55 178	
4	516000	Betrug mittels rechtswidrig erlangter unbarer Zahlungsmittel	männl: weibl: insg:	7 2 9	0 0 0	0 0 0	0 0 0	0 0 0	0 0 0	0 0 0	0 0 0	0 0 0	0 0 0	0 0 0	0 1 2	2 0 2	3 1 4	1 0 1	3 1 4	0 0 0	0 0 0	0 0 0	0 0 0	7 2 9
64	516300	Betrug mittels rechtswidrig erlangter Debitkarten mit PIN	männl: weibl: insg:	5 1 6	0 0 0	0 0 0	0 0 0	0 0 0	0 0 0	0 0 0	0 0 0	0 0 0	0 0 0	0 0 0	0 1 1	1 0 1	1 0 2	1 0 1	3 0 3	0 0 0	0 0 0	0 0 0	5 1 6	
64	516400	Betrug mittels rechtswidrig erlangter Kreditkarten	männl: weibl: insg:	2 0 2	0 0 0	0 0 0	0 0 0	0 0 0	0 0 0	0 0 0	0 0 0	0 0 0	0 0 0	0 0 0	1 0 1	0 0 1	1 0 1	0 0 0	1 0 1	0 0 0	0 0 0	0 0 0	0 0 0	2 0 2
64	516900	Betrug mittels rechtswidrig erlangter sonstiger unbarer Zahlungsmittel	männl: weibl: insg:	1 1 2	0 0 0	0 0 0	0 0 0	0 0 0	0 0 0	0 0 0	0 0 0	0 0 0	0 0 0	0 0 0	0 0 0	1 0 1	1 0 1	0 0 0	0 1 1	0 0 0	0 1 0	0 0 0	0 0 0	1 1 2
4	517000	Sonstiger Betrug	männl: weibl: insg:	155 76 231	0 0 0	0 0 0	0 0 0	1 0 1	1 0 1	3 2 5	10 4 14	13 6 19	10 5 15	24 11 35	10 5 15	6 1 7	16 6 22	21 10 31	42 18 60	29 17 46	17 8 25	6 6 12	131 65 196	

Schlüssel der Tat	Straftat	Sexus	TV insgesamt	Kinder						Jugendliche			Heranw.	< 21	Erwachsene ab 21 Jahre										
									< 14			14 < 18						21 < 25					>= 21		
				< 6	6 < 8	8 < 10	10 < 12	12 < 14		14 < 16	16 < 18				18 < 21		21 < 23	23 < 25		25 < 30	30 < 40	40 < 50	50 < 60	>= 60	
				5	6	7	8	9	10	11	12	13			14	15	16	17	18	19	20	21	22	23	24
64	517100	Leistungsbetrug	männl: weibl: insg:	4 1 5	0 0 0	0 0 0	0 0 0	0 0 0	0 0 0	0 0 0	0 0 0	0 0 0	0 0 0	0 0 0	0 0 0	0 0 0	0 0 0	1 0 2	3 0 3	0 0 0	0 0 0	0 0 0	4 1 5		
64	517200	Leistungskreditbetrug	männl: weibl: insg:	19 11 30	0 0 0	0 0 0	0 0 0	0 0 0	0 0 0	0 0 0	1 0 1	1 0 1	2 0 2	3 0 3	0 0 0	0 0 0	0 0 0	5 3 8	5 4 9	2 3 5	2 0 2	2 1 3	16 11 27		
4	517400	Betrug z.N.v. Versicherungen und Versicherungsmisbrauch §§ 263, 265 StGB	männl: weibl: insg:	3 0 3	0 0 0	0 0 0	0 0 0	0 0 0	0 0 0	0 0 0	0 0 0	0 0 0	0 0 0	0 0 0	0 0 0	1 0 1	1 0 1	0 0 0	0 0 0	0 0 0	2 0 2	0 0 0	3 0 3		
64	517500	Computerbetrug (soweit nicht unter den Schlüssel 5163 bzw. 5179 zu erfassen) gemäß § 263a StGB	männl: weibl: insg:	15 2 17	0 0 0	0 0 0	0 0 0	1 0 1	1 0 1	1 0 1	1 0 1	3 0 3	5 0 5	2 0 2	2 0 2	4 0 4	2 0 2	2 1 3	2 1 3	1 1 2	1 0 1	0 0 0	10 2 12		
64	517700	Betrug z.N.v. Sozialversicherungen und Sozialversicherungsträgern	männl: weibl: insg:	7 5 12	0 0 0	0 0 0	0 0 0	0 0 0	0 0 0	0 0 0	0 0 1	1 0 1	0 0 0	1 0 1	0 1 0	0 0 1	0 1 1	1 2 3	2 1 3	3 1 4	0 0 0	0 0 0	6 5 11		
64	518200	Einmietbetrug	männl: weibl: insg:	9 9 18	0 0 0	0 0 0	0 0 0	0 0 0	0 0 0	0 0 0	0 0 0	0 0 0	0 0 0	0 0 0	1 3 4	0 1 1	0 4 5	1 0 0	5 4 9	2 0 2	1 0 1	0 1 0	9 9 18		
4	518300	Kontoeröffnungs- und Überweisungs-betrug	männl: weibl: insg:	2 1 3	0 0 0	0 0 0	0 0 0	0 0 0	0 0 0	0 0 0	0 0 0	0 0 0	0 0 0	1 0 1	1 0 0	0 0 0	0 0 0	0 0 0	0 0 0	0 0 1	0 0 0	0 0 1	1 1 2		
64	518900	Sonstige weitere Betrugsarten	männl: weibl: insg:	107 49 156	0 0 0	0 0 0	0 0 0	0 0 0	0 0 0	2 0 4	9 4 13	11 6 17	7 5 12	18 11 29	7 1 8	3 0 3	10 1 11	15 5 20	30 7 37	18 14 32	12 7 19	4 7 8	89 38 127		
4	520000	Veruntreuungen §§ 266, 266a, 266b StGB	männl: weibl: insg:	5 0 5	0 0 0	0 0 0	0 0 0	0 0 0	0 0 0	0 0 0	0 0 0	0 0 0	0 0 0	0 0 0	0 0 0	0 0 0	0 0 0	0 0 0	0 0 0	2 0 2	2 0 2	1 0 1	5 0 5		
4	521000	Untreue § 266 StGB	männl: weibl: insg:	2 0 2	0 0 0	0 0 0	0 0 0	0 0 0	0 0 0	0 0 0	0 0 0	0 0 0	0 0 0	0 0 0	0 0 0	0 0 0	0 0 0	0 0 0	0 0 0	0 0 0	1 0 1	1 0 1	2 0 2		
64	522000	Vorenthalten und Veruntreuen von Arbeitsentgelt gemäß § 266a StGB	männl: weibl: insg:	3 0 3	0 0 0	0 0 0	0 0 0	0 0 0	0 0 0	0 0 0	0 0 0	0 0 0	0 0 0	0 0 0	0 0 0	0 0 0	0 0 0	0 0 0	0 0 0	2 0 2	1 0 1	0 0 0	3 0 3		
4	530000	Unterschlagung §§ 246, 247, 248a StGB	männl: weibl: insg:	54 32 86	0 0 0	0 0 0	0 0 0	0 0 0	0 0 0	0 0 0	0 0 0	0 0 0	1 4 5	1 4 5	5 3 8	1 1 2	6 4 10	14 5 19	14 7 21	7 5 12	11 5 16	1 2 3	53 28 81		
4	540000	Urkundenfälschung §§ 267-271, 273-279, 281 StGB	männl: weibl: insg:	35 12 47	0 0 0	0 0 0	0 0 0	0 0 0	0 0 0	0 0 0	0 0 0	0 0 0	1 1 2	1 1 2	2 2 4	1 0 1	3 0 3	11 0 11	10 6 16	9 3 12	0 1 1	0 1 1	1 1 2	34 11 45	
4	541000	Fälschung technischer Aufzeichnungen § 268 StGB	männl: weibl: insg:	3 0 3	0 0 0	0 0 0	0 0 0	0 0 0	0 0 0	0 0 0	0 0 0	0 0 0	0 0 0	0 0 0	0 0 0	0 0 0	0 0 0	1 0 1	0 0 0	1 0 1	0 0 0	0 0 0	3 0 3		
64	542000	Fälschung zur Erlangung von Betäubungsmitteln	männl: weibl: insg:	1 0 1	0 0 0	0 0 0	0 0 0	0 0 0	0 0 0	0 0 0	0 0 0	0 0 0	0 0 0	0 0 0	0 0 0	0 0 0	0 0 0	1 0 1	0 0 0	0 0 0	0 0 0	0 0 0	1 0 1		
4	543000	Fälschung beweisrelevanter Daten, Täuschung im Rechtsverkehr bei Datenverarbeitung §§ 269, 270 StGB	männl: weibl: insg:	0 1 1	0 0 0	0 0 0	0 0 0	0 0 0	0 0 0	0 0 0	0 0 0	0 0 0	0 0 0	0 0 0	0 0 0	0 0 0	0 0 0	0 0 0	0 1 1	0 0 0	0 0 0	0 0 0	0 1 1		

Schlüssel der Tat	Straftat	Sexus	TV insge- samt	Kinder						Jugendliche			Heran- w. 18 < 21	Erwachsene ab 21 Jahre											
									< 14			14 < 18		< 21			21 < 25						>= 21		
				< 6	6 < 8	8 < 10	10 < 12	12 < 14		14 < 16	16 < 18				21 < 23	23 < 25		25 < 30	30 < 40	40 < 50	50 < 60	>= 60			
				1	2	3	4	5	6	7	8	9		10	11	12	13	14	15	16	17	18	19	20	21
4	550000	Geld- und Wertzeichenfälschung, Fälschung von Zahlungskarten mit oder ohne Garantiefunktion, Schecks und Wechseln §§ 146-149, 151, 152, 152a, 152b StGB	männl: weibl: insg:	1 0 1	0 0 0	0 0 0	0 0 0	0 0 0	0 0 0	0 0 0	1 0 1	0 0 0	1 0 1	0 0 0	1 0 1	0 0 0	0 0 0	0 0 0	0 0 0	0 0 0	0 0 0	0 0 0	0 0 0	0 0 0	
4	552000	Inverkehrbringen von Falschgeld §§ 146 Abs. 1 Nr. 3, 147 StGB	männl: weibl: insg:	1 0 1	0 0 0	0 0 0	0 0 0	0 0 0	0 0 0	0 0 0	1 0 1	0 0 0	1 0 1	0 0 0	1 0 1	0 0 0	0 0 0	0 0 0	0 0 0	0 0 0	0 0 0	0 0 0	0 0 0	0 0 0	
4	600000	Sonstige Straftatbestände (StGB)	männl: weibl: insg:	520 152 672	0 0 0	1 0 1	3 0 3	5 0 5	9 0 9	18 0 18	22 8 30	23 7 30	45 15 60	28 9 37	91 24 115	30 8 38	28 10 38	58 18 76	91 17 108	104 31 135	92 33 125	43 15 58	41 14 55	429 128 557	
4	610000	Erpressung § 253 StGB	männl: weibl: insg:	5 2 7	0 0 0	0 0 0	0 0 0	0 0 0	1 0 1	1 0 1	0 0 0	0 0 0	0 0 0	0 1 1	1 1 2	0 0 0	1 0 2	1 0 2	0 0 0	1 0 1	2 0 2	0 0 0	0 0 0	0 0 0	4 1 5
4	620000	Widerstand gegen die Staatsgewalt und Straftaten gegen die öffentliche Ordnung §§ 111, 113, 114, 120, 121, 123-127, 129, 130-134, 136, 138, 140, 145, 145a, 145c, 145d StGB	männl: weibl: insg:	111 15 126	0 0 0	1 0 1	0 0 0	1 0 1	2 0 2	4 0 4	4 2 6	5 1 6	9 3 12	6 1 7	19 4 23	6 0 6	7 1 8	13 1 14	25 1 26	16 3 19	20 2 22	9 2 11	9 2 11	92 11 103	
4	621000	Widerstand gegen die Staatsgewalt §§ 111, 113, 114, 120, 121 StGB	männl: weibl: insg:	27 2 29	0 0 0	0 0 0	0 0 0	0 0 0	0 0 0	0 0 0	0 0 0	1 0 1	1 0 1	0 0 0	1 0 1	1 0 4	3 0 4	4 1 5	10 0 10	8 0 8	3 1 4	0 0 0	1 0 1	1 0 1	26 2 28
4	621020	Widerstand gegen Vollstreckungsbeamte	männl: weibl: insg:	26 2 28	0 0 0	0 0 0	0 0 0	0 0 0	0 0 0	0 0 0	0 0 0	1 0 1	1 0 1	0 0 0	1 0 1	1 1 4	3 1 5	4 1 10	10 0 10	7 0 7	3 1 4	0 0 0	1 0 1	1 0 1	25 2 27
4	622000	Hausfriedensbruch §§ 123, 124 StGB	männl: weibl: insg:	64 7 71	0 0 0	1 0 1	0 0 0	1 0 1	2 0 2	4 0 4	3 2 5	3 0 3	6 2 8	6 0 6	16 2 18	4 0 4	3 0 3	7 0 7	10 0 10	7 2 9	14 0 14	4 1 5	6 2 8	48 5 53	
64	622100	Hausfriedensbruch gemäß § 123 StGB	männl: weibl: insg:	64 7 71	0 0 0	1 0 1	0 0 0	1 0 1	2 0 2	4 0 4	3 2 5	3 0 3	6 2 8	6 0 6	16 2 18	4 0 4	3 0 3	7 0 7	10 0 10	7 2 9	14 0 14	4 1 5	6 2 8	48 5 53	
4	624000	Vortäuschen einer Straftat § 145d StGB	männl: weibl: insg:	10 6 16	0 0 0	0 0 0	0 0 0	0 0 0	0 0 0	0 0 0	0 0 0	0 1 1	0 1 1	0 1 1	0 2 2	1 0 1	0 0 0	1 0 1	3 1 4	1 1 2	2 1 3	0 1 1	3 1 4	0 0 0	10 4 14
4	624200	Vortäuschen eines Diebstahls	männl: weibl: insg:	3 0 3	0 0 0	0 0 0	0 0 0	0 0 0	0 0 0	0 0 0	0 0 0	0 0 0	0 0 0	0 0 0	0 0 0	0 0 0	0 0 0	0 0 0	0 0 0	1 0 1	1 0 1	0 0 0	1 0 1	0 0 0	3 0 3
4	630000	Begünstigung, Strafvereitelung (ohne Strafvereitelung im Amt), Hehlerei und Geldwäsche §§ 257, 258, 259-261 StGB	männl: weibl: insg:	33 14 47	0 0 0	0 0 0	0 0 0	0 0 0	0 0 0	0 0 0	0 0 0	1 1 2	1 1 2	3 2 5	4 3 7	1 0 1	1 1 2	2 1 3	2 1 3	15 3 18	9 2 11	1 3 4	1 3 4	0 1 1	0 11 40
4	631000	Hehlerei von Kfz §§ 259-260a StGB	männl: weibl: insg:	9 1 10	0 0 0	0 0 0	0 0 0	0 0 0	0 0 0	0 0 0	0 0 0	0 0 0	0 0 0	1 0 1	1 0 1	0 0 0	0 0 0	0 0 0	0 0 0	7 0 7	1 1 2	0 0 0	0 0 0	0 0 0	8 1 9
64	631100	Gewerbsmäßige Hehlerei von Kfz gemäß § 260 Abs. 1 Nr. 1 StGB	männl: weibl: insg:	5 0 5	0 0 0	0 0 0	0 0 0	0 0 0	0 0 0	0 0 0	0 0 0	0 0 0	0 0 0	1 0 1	1 0 1	0 0 0	0 0 0	0 0 0	0 0 0	4 0 4	0 0 0	0 0 0	0 0 0	0 0 0	4 0 4
4	632000	Sonstige Hehlerei §§ 259-260a StGB	männl: weibl: insg:	25 8 33	0 0 0	0 0 0	0 0 0	0 0 0	0 0 0	0 0 0	0 0 0	1 1 2	1 1 2	2 3 5	3 0 3	0 0 0	1 1 2	1 1 2	2 2 4	11 2 13	8 1 9	0 2 2	0 2 0	0 0 0	22 6 28
64	632100	Sonstige gewerbsmäßige Hehlerei gemäß § 260 Abs. 1 Nr. 1 StGB	männl: weibl: insg:	13 3 16	0 0 0	0 0 0	0 0 0	0 0 0	0 0 0	0 0 0	0 0 0	0 0 0	0 0 0	1 0 1	1 0 1	0 0 0	1 1 2	1 1 2	1 1 2	5 1 6	5 1 6	0 0 0	0 0 0	0 0 0	12 3 15

Schlüssel der Tat	Straftat	Sexus	TV insgesamt	Kinder						Jugendliche			Heranw.	< 21	Erwachsene ab 21 Jahre										
									< 14			14 < 18						21 < 25					>= 21		
				< 6	6 < 8	8 < 10	10 < 12	12 < 14		14 < 16	16 < 18				18 < 21	21 < 23	23 < 25		25 < 30	30 < 40	40 < 50	50 < 60		>= 60	
				1	2	3	4	5	6	7	8	9			10	11	12	13	14	15	16	17	18	19	20
64	632200	Sonstige Bandenhehlerei gemäß § 260 Abs. 1 Nr. 2 StGB	männl: weibl: insg:	4 0 4	0 0 0	0 0 0	0 0 0	0 0 0	0 0 0	0 0 0	0 0 0	0 0 0	0 0 0	0 0 0	0 0 0	0 0 0	0 0 0	0 0 0	1 0 1	3 0 3	0 0 0	0 0 0	0 0 0	4 0 4	
64	632300	Sonstige Gewerbsmäßige Bandenhehlerei gemäß § 260a StGB	männl: weibl: insg:	1 0 1	0 0 0	0 0 0	0 0 0	0 0 0	0 0 0	0 0 0	0 0 0	0 0 0	0 0 0	0 0 0	0 0 0	0 0 0	0 0 0	0 0 0	0 0 0	1 0 1	0 0 0	0 0 0	0 0 0	1 0 1	
64	633000	Geldwäsche, Verschleierung unrechtmäßig erlangter Vermögenswerte gemäß § 261 StGB	männl: weibl: insg:	0 3 3	0 0 0	0 0 0	0 0 0	0 0 0	0 0 0	0 0 0	0 0 0	0 0 0	0 0 0	0 0 0	0 0 0	0 0 0	0 0 0	0 0 0	0 1 0	0 0 1	0 1 1	0 1 1	0 1 1	0 3 3	
4	640000	Brandstiftung und Herbeiführen einer Brandgefahr §§ 306-306d, 306f StGB	männl: weibl: insg:	15 3 18	0 0 0	0 0 0	0 0 0	0 0 0	0 0 0	0 0 0	1 0 1	1 0 1	1 0 1	2 0 2	0 1 1	0 0 0	0 1 1	0 1 1	6 0 6	2 0 2	0 2 2	4 0 4	1 0 1	13 3 16	
4	641000	(Vorsätzliche) Brandstiftung und Herbeiführen einer Brandgefahr §§ 306-306c, 306f Abs. 1 und 2 StGB	männl: weibl: insg:	8 2 10	0 0 0	0 0 0	0 0 0	0 0 0	0 0 0	0 0 0	1 0 1	1 0 1	1 0 1	2 0 2	0 1 1	0 1 1	0 1 1	3 0 3	2 0 2	0 1 1	1 0 1	0 0 0	0 0 0	6 2 8	
4	650000	Wettbewerbs-, Korruptions- und Amtsdelikte §§ 258a, 298-300, 331-353d, 355, 357 StGB	männl: weibl: insg:	1 0 1	0 0 0	0 0 0	0 0 0	0 0 0	0 0 0	0 0 0	0 0 0	0 0 0	0 0 0	0 0 0	0 0 0	0 0 0	0 0 0	0 0 0	0 0 0	0 0 0	1 0 1	0 0 0	0 0 0	0 0 0	1 0 1
4	655000	Sonstige Straftaten im Amt §§ 258a, 339-353d, 355, 357 StGB	männl: weibl: insg:	1 0 1	0 0 0	0 0 0	0 0 0	0 0 0	0 0 0	0 0 0	0 0 0	0 0 0	0 0 0	0 0 0	0 0 0	0 0 0	0 0 0	0 0 0	0 0 0	0 0 1	0 0 0	0 0 0	0 0 0	0 0 1	1 0 1
64	655100	Körperverletzung im Amt gemäß § 340 StGB	männl: weibl: insg:	1 0 1	0 0 0	0 0 0	0 0 0	0 0 0	0 0 0	0 0 0	0 0 0	0 0 0	0 0 0	0 0 0	0 0 0	0 0 0	0 0 0	0 0 0	0 0 0	0 0 1	0 0 0	0 0 0	0 0 0	1 0 1	
64	655200	Verletzung des Dienstgeheimnisses gemäß § 353b StGB	männl: weibl: insg:	1 0 1	0 0 0	0 0 0	0 0 0	0 0 0	0 0 0	0 0 0	0 0 0	0 0 0	0 0 0	0 0 0	0 0 0	0 0 0	0 0 0	0 0 0	0 0 0	0 0 1	0 0 0	0 0 0	0 0 0	1 0 1	
4	660000	Strafbarer Eigennutz §§ 284, 285, 287-293, 297 StGB	männl: weibl: insg:	3 0 3	0 0 0	0 0 0	0 0 0	0 0 0	0 0 0	0 0 0	0 0 0	0 0 0	0 0 0	0 0 0	0 0 0	0 0 0	0 0 0	0 0 0	0 0 0	1 0 1	0 0 0	2 0 2	0 0 0	3 0 3	
4	662000	Wilderei §§ 292, 293 StGB	männl: weibl: insg:	3 0 3	0 0 0	0 0 0	0 0 0	0 0 0	0 0 0	0 0 0	0 0 0	0 0 0	0 0 0	0 0 0	0 0 0	0 0 0	0 0 0	0 0 0	0 0 0	1 0 1	0 0 0	2 0 2	0 0 0	3 0 3	
4	670000	Alle sonstigen Straftaten gemäß StGB - ohne Verkehrsdelikte	männl: weibl: insg:	388 123 511	0 0 0	0 0 0	3 0 3	4 0 4	6 0 6	13 0 13	20 6 26	18 5 23	38 11 49	19 6 25	70 17 87	22 6 28	23 9 32	45 15 60	65 15 80	79 26 105	65 27 92	33 12 45	31 11 42	318 106 424	
64	671000	Verletzung der Unterhaltspflicht gemäß § 170 StGB	männl: weibl: insg:	11 1 12	0 0 0	0 0 0	0 0 0	0 0 0	0 0 0	0 0 0	0 0 0	0 0 0	0 0 0	0 0 0	0 0 0	1 0 1	1 0 1	1 1 2	5 0 5	3 1 4	1 0 1	0 0 0	0 0 0	11 1 12	
64	672000	Verletzung der Fürsorge- oder Erziehungspflicht gemäß § 171 StGB	männl: weibl: insg:	1 1 2	0 0 0	0 0 0	0 0 0	0 0 0	0 0 0	0 0 0	0 0 0	0 0 0	0 0 0	0 0 0	0 0 0	0 0 0	0 0 0	0 0 0	0 0 0	1 1 2	0 0 0	0 0 0	0 0 0	1 1 2	
4	673000	Beleidigung §§ 185-187, 189 StGB	männl: weibl: insg:	186 78 264	0 0 0	0 0 0	0 0 1	1 0 1	3 0 3	4 0 4	13 3 16	7 4 11	20 7 27	7 5 12	31 12 43	12 3 15	9 5 14	21 8 29	31 10 41	38 18 56	32 18 50	16 8 24	17 4 21	155 66 221	
4	673100	Beleidigung auf sexueller Grundlage §§ 185-187, 189 StGB	männl: weibl: insg:	16 2 18	0 0 0	0 0 0	0 0 0	0 0 0	0 0 0	0 0 0	1 0 1	0 0 0	1 0 1	1 0 1	2 0 2	1 0 1	0 0 0	1 1 2	4 1 5	5 1 6	2 0 2	3 0 3	0 0 0	14 2 16	

Schlüssel der Tat	Straftat	Sexus	TV insge- samt	Kinder						Jugendliche			Heran- w. 18 < 21	Erwachsene ab 21 Jahre											
									< 14			14 < 18		< 21			21 < 25						>= 21		
				< 6	6 < 8	8 < 10	10 < 12	12 < 14		14 < 16	16 < 18				21 < 23	23 < 25		25 < 30	30 < 40	40 < 50	50 < 60	>= 60			
				1	2	3	4	5	6	7	8	9		10	11	12	13	14	15	16	17	18	19	20	21
4	674000	Sachbeschädigung §§ 303-305a StGB	männl: weibl: insg:	156 24 180	0 0 0	0 0 0	3 0 3	3 0 3	2 0 2	8 0 8	6 3 9	12 1 13	18 4 22	12 2 14	38 6 44	10 2 12	9 2 11	19 4 23	29 4 33	30 5 35	22 4 26	10 1 11	8 0 8	8 18 136	
4	674010	Sachbeschädigung gemäß § 303 StGB ohne Schl. 6741 00 u. 6743 00	männl: weibl: insg:	103 17 120	0 0 0	0 0 0	3 0 3	1 0 1	1 0 1	5 0 5	5 3 8	6 1 7	11 4 15	8 1 9	24 5 29	8 1 9	7 1 8	15 2 17	18 3 21	20 2 22	12 4 16	8 1 9	6 0 6	79 12 91	
4	674020	Gemeinschädliche Sachbeschädigung ohne Schl. 6743 20	männl: weibl: insg:	2 0 2	0 0 0	0 0 0	0 0 0	0 0 0	0 0 0	0 0 0	0 0 0	0 0 0	0 0 0	0 0 0	0 0 0	0 0 0	0 0 0	0 0 0	1 0 1	0 0 0	0 0 0	0 0 0	0 0 0	1 0 1	2 0 2
4	674100	Sachbeschädigung an Kfz	männl: weibl: insg:	37 8 45	0 0 0	0 0 0	0 0 0	1 0 1	1 0 1	2 0 2	1 0 1	2 0 2	3 0 3	2 0 3	7 1 8	2 1 3	2 1 3	2 1 3	4 2 6	6 3 8	12 0 15	7 0 7	0 0 0	1 0 1	30 7 37
4	674300	Sonstige Sachbeschädigung auf Straßen, Wegen oder Plätzen	männl: weibl: insg:	27 0 27	0 0 0	0 0 0	0 0 0	1 0 1	0 0 0	1 0 1	1 0 1	5 0 5	6 0 6	4 0 4	11 0 11	0 0 0	1 0 1	1 0 1	7 0 7	2 0 2	4 0 4	2 0 2	0 0 0	0 0 0	16 0 16
4	674310	Sonstige Sachbeschädigung auf Straßen, Wegen oder Plätzen gemäß § 303 StGB	männl: weibl: insg:	20 0 20	0 0 0	0 0 0	0 0 0	1 0 1	0 0 0	1 0 1	0 0 0	4 0 4	4 0 4	4 0 4	9 0 9	0 0 0	0 0 0	0 0 0	4 0 4	2 0 2	3 0 3	2 0 2	0 0 0	0 0 0	11 0 11
4	674320	Gemeinschädliche Sachbeschädigung auf Straßen, Wegen oder Plätzen	männl: weibl: insg:	7 0 7	0 0 0	0 0 0	0 0 0	0 0 0	0 0 0	0 0 0	1 0 1	1 0 1	2 0 2	0 0 0	2 0 2	0 0 0	1 0 1	1 0 1	3 0 3	0 0 0	1 0 1	0 0 0	0 0 0	0 0 0	5 0 5
4	675000	Sprengstoff- und Strahlungsverbrechen §§ 307 - 312 StGB	männl: weibl: insg:	3 0 3	0 0 0	0 0 0	0 0 0	0 0 0	0 0 0	0 0 0	0 0 0	0 0 0	0 0 0	0 0 0	0 0 0	0 0 0	1 0 1	1 0 1	0 0 0	1 0 1	1 0 1	0 0 0	0 0 0	0 0 0	3 0 3
64	675200	Herbeiführen einer Sprengstoffexplosion gemäß § 308 StGB	männl: weibl: insg:	3 0 3	0 0 0	0 0 0	0 0 0	0 0 0	0 0 0	0 0 0	0 0 0	0 0 0	0 0 0	0 0 0	0 0 0	0 0 0	1 0 1	1 0 1	0 0 0	1 0 1	1 0 1	0 0 0	0 0 0	0 0 0	3 0 3
4	676000	Straftaten gegen die Umwelt §§ 324, 324a, 325-330a StGB	männl: weibl: insg:	8 4 12	0 0 0	0 0 0	0 0 0	0 0 0	0 0 0	0 0 0	0 0 0	0 0 0	0 0 0	0 0 0	0 0 0	0 0 0	0 0 0	0 0 0	0 0 0	3 1 4	1 0 1	2 0 2	2 3 5	8 4 12	
4	676010	Bodenverunreinigung 324a StGB	männl: weibl: insg:	4 3 7	0 0 0	0 0 0	0 0 0	0 0 0	0 0 0	0 0 0	0 0 0	0 0 0	0 0 0	0 0 0	0 0 0	0 0 0	0 0 0	0 0 0	0 0 0	2 1 3	0 0 0	0 0 0	0 2 0	4 3 7	
4	676100	Gewässerverunreinigung § 324 StGB	männl: weibl: insg:	1 0 1	0 0 0	0 0 0	0 0 0	0 0 0	0 0 0	0 0 0	0 0 0	0 0 0	0 0 0	0 0 0	0 0 0	0 0 0	0 0 0	0 0 0	0 0 0	0 0 0	0 0 0	1 0 1	0 0 0	0 0 0	1 0 1
4	676400	Unerlaubter Umgang mit Abfällen § 326 außer Abs. 2 StGB	männl: weibl: insg:	3 1 4	0 0 0	0 0 0	0 0 0	0 0 0	0 0 0	0 0 0	0 0 0	0 0 0	0 0 0	0 0 0	0 0 0	0 0 0	0 0 0	0 0 0	0 0 0	1 0 1	1 0 1	1 0 1	0 1 1	0 1 1	3 1 4
4	676410	Unerlaubter Umgang mit Abfällen § 326 Abs. 1	männl: weibl: insg:	3 1 4	0 0 0	0 0 0	0 0 0	0 0 0	0 0 0	0 0 0	0 0 0	0 0 0	0 0 0	0 0 0	0 0 0	0 0 0	0 0 0	0 0 0	0 0 0	1 0 1	1 0 1	1 0 1	0 1 1	0 1 1	3 1 4
4	700000	Strafrechtliche Nebengesetze	männl: weibl: insg:	370 77 447	0 0 0	1 0 1	0 0 0	0 0 0	1 0 1	2 0 2	7 1 8	7 4 11	14 5 19	33 3 36	49 8 57	26 3 29	30 9 39	56 12 68	113 31 144	101 19 120	30 6 36	15 1 16	6 1 6	321 69 390	
4	710000	Straftaten gegen strafrechtliche Nebengesetze auf dem Wirtschaftssektor	männl: weibl: insg:	31 9 40	0 0 0	0 0 0	0 0 0	0 0 0	0 0 0	0 0 0	2 1 3	1 0 1	3 1 4	2 1 2	5 0 5	0 0 0	1 0 1	1 0 1	6 2 8	5 3 8	7 3 10	5 3 8	2 0 2	26 8 34	

Schlüssel der Tat	Straftat	Sexus	TV insge- samt	Kinder						Jugendliche			Heran- w. 18 < 21	Erwachsene ab 21 Jahre												
									< 14			14 < 18					< 21			21 < 25						>= 21
				< 6	6 < 8	8 < 10	10 < 12	12 < 14		14 < 16	16 < 18			18 < 21		21 < 23	23 < 25		25 < 30	30 < 40	40 < 50	50 < 60	>= 60			
				5	6	7	8	9	10	11	12	13		14	15	16	17	18	19	20	21	22	23	24		
4	712000	Straftaten nach AktG, GenG, GmbHG, HGB, RechnungslegungsG, UmwandlungsG	männl: weibl: insg:	7 1 8	0 0 0	0 0 0	0 0 0	0 0 0	0 0 0	0 0 0	0 0 0	0 0 0	0 0 0	0 0 0	0 0 0	0 0 0	0 0 0	0 0 0	1 0 2	3 0 3	2 0 2	1 0 1	7 1 8			
64	712200	Insolvenzverschleppung gemäß § 15a InsO	männl: weibl: insg:	6 1 7	0 0 0	0 0 0	0 0 0	0 0 0	0 0 0	0 0 0	0 0 0	0 0 0	0 0 0	0 0 0	0 0 0	0 0 0	0 0 0	0 0 0	3 1 3	2 0 2	1 0 1	6 1 7				
4	714000	Straftaten i. V. m. dem Bankgewerbe sowie Wertpapierhandelsgesetz (GüD-Kreditwesen, BörsenG, DepotG, HypothekbankG, § 35 BundesbankG)	männl: weibl: insg:	1 0 1	0 0 0	0 0 0	0 0 0	0 0 0	0 0 0	0 0 0	0 0 0	0 0 0	0 0 0	0 0 0	0 0 0	0 0 0	0 0 0	0 0 0	0 0 0	1 0 1	0 0 0	0 0 0	1 0 1			
4	715000	Straftaten im Zusammenhang mit Urheberrechtsbestimmungen (UrheberrechtsG, MarkenG, § 17 UWG, GebrauchsmusterG, GeschmacksmusterG, KunsturheberrechtsG, PatentG, HalbleiterschutzG)	männl: weibl: insg:	5 2 7	0 0 0	0 0 0	0 0 0	0 0 0	0 0 0	2 1 3	0 0 0	2 1 3	1 0 1	3 1 4	0 0 0	0 0 0	0 0 0	0 0 0	1 0 1	0 0 2	1 1 0	0 0 0	2 1 3			
4	716000	Straftaten im Zusammenhang mit Lebens- und Arzneimitteln (z.B. Lebensmittel- und Futtermittelgesetzbuch, ArzneimittelG, WeinG)	männl: weibl: insg:	8 3 11	0 0 0	0 0 0	0 0 0	0 0 0	0 0 0	0 0 0	0 0 0	0 0 0	1 0 1	1 0 1	0 0 0	0 0 0	0 0 0	3 1 4	2 1 3	1 1 2	0 0 0	1 0 1	7 3 10			
4	716200	Straftaten nach dem Arzneimittelgesetz	männl: weibl: insg:	8 3 11	0 0 0	0 0 0	0 0 0	0 0 0	0 0 0	0 0 0	0 0 0	0 0 0	1 0 1	1 0 1	0 0 0	0 0 0	0 0 0	3 1 4	2 1 3	1 1 2	0 0 0	1 0 1	7 3 10			
4	716210	Straftaten nach dem Arzneimittelgesetz gemäß § 95 AMG	männl: weibl: insg:	7 3 10	0 0 0	0 0 0	0 0 0	0 0 0	0 0 0	0 0 0	0 0 0	0 0 0	1 0 1	1 0 1	0 0 0	0 0 0	0 0 0	3 1 4	1 1 2	1 1 2	0 0 0	1 0 1	6 3 9			
4	719000	Sonstige Straftaten (Nebengesetze) auf dem Wirtschaftssektor (z.B. Rennwett- und LotterieG, UWG ohne § 17, VersicherungsaufsichtG, WirtschaftsstrafG, Gewerbeordnung)	männl: weibl: insg:	10 3 13	0 0 0	0 0 0	0 0 0	0 0 0	0 0 0	0 0 0	1 0 1	1 0 1	0 0 0	1 0 1	0 0 0	0 0 0	1 1 1	2 1 3	2 1 3	2 1 3	2 0 2	0 0 0	9 3 12			
4	720000	Straftaten gegen sonstige strafrechtliche Nebengesetze-ohne Verkehrsdelikte-	männl: weibl: insg:	97 10 107	0 0 0	1 0 1	0 0 0	0 0 0	0 0 0	1 0 1	0 0 0	0 0 0	8 1 9	9 1 10	5 2 5	4 2 6	9 2 11	30 3 33	32 3 35	9 1 10	4 0 4	4 0 4	88 9 97			
4	725000	Straftaten gegen das Aufenthalts-, das Asylverfahrens- und das Freizügigkeitsgesetz/EU	männl: weibl: insg:	31 5 36	0 0 0	0 0 0	0 0 0	0 0 0	0 0 0	0 0 0	0 0 0	0 0 0	3 0 3	3 0 3	2 0 2	0 0 0	2 0 2	11 1 12	12 3 15	2 1 3	1 0 1	0 0 0	28 5 33			
4	725200	Einschleusen von Ausländern gemäß § 96 Aufenthaltsgesetz	männl: weibl: insg:	2 0 2	0 0 0	0 0 0	0 0 0	0 0 0	0 0 0	0 0 0	0 0 0	0 0 0	0 0 0	0 0 0	0 0 0	0 0 0	0 0 0	0 0 0	1 0 1	0 0 0	0 0 0	0 0 0	2 0 2			
4	725300	Erschleichen eines Aufenthaltstitels (gemäß § 95 Abs. 2 Nr. 2 Aufenthaltsgesetz) durch unrichtige oder unvollständige Angaben oder Gebrauch eines so beschafften Aufenthaltstitels zur Täuschung im Rechtsverkehr	männl: weibl: insg:	2 1 3	0 0 0	0 0 0	0 0 0	0 0 0	0 0 0	0 0 0	0 0 0	0 0 0	1 0 1	1 0 1	0 0 0	0 0 0	0 0 0	0 0 0	0 0 0	0 1 1	0 0 0	1 0 1	1 1 2			
4	725310	Erschleichen eines Aufenthaltstitels durch Scheinehe gemäß § 95 Abs. 2 Nr. 2 Aufenthaltsgesetz	männl: weibl: insg:	2 1 3	0 0 0	0 0 0	0 0 0	0 0 0	0 0 0	0 0 0	0 0 0	0 0 0	1 0 1	1 0 1	0 0 0	0 0 0	0 0 0	0 0 0	0 0 0	0 1 1	0 0 0	1 0 1	1 0 2			
4	725500	Straftaten gegen §§ 84, 85 Asylverfahrensgesetz	männl: weibl: insg:	6 0 6	0 0 0	0 0 0	0 0 0	0 0 0	0 0 0	0 0 0	0 0 0	0 0 0	0 0 0	0 0 0	0 0 0	0 0 0	0 0 0	3 0 3	3 0 3	0 0 0	0 0 0	0 0 0	6 0 6			
4	725700	Unerlaubter Aufenthalt gemäß § 95 Abs. 1 Nr. 1, 2 und Abs. 2 Nr. 1b Aufenthaltsgesetz	männl: weibl: insg:	6 4 10	0 0 0	0 0 0	0 0 0	0 0 0	0 0 0	0 0 0	0 0 0	0 0 0	0 0 0	0 0 0	0 0 0	1 0 1	0 0 0	1 0 1	3 1 4	2 3 5	0 0 0	0 0 0	6 4 10			

Schlüssel der Tat	Straftat	Sexus	TV insgesamt	Kinder						Jugendliche			Heran- w. 18 < 21	Erwachsene ab 21 Jahre										
									< 14			14 < 18		< 21			21 < 25					>= 21		
				< 6	6 < 8	8 < 10	10 < 12	12 < 14		14 < 16	16 < 18			21 < 23	23 < 25		25 < 30	30 < 40	40 < 50	50 < 60	>= 60			
				5	6	7	8	9	10	11	12	13		14	15	16	17	18	19	20	21	22	23	24
64	725700	Unerlaubter Aufenthalt gemäß § 95 Abs. 1 Nr. 1, 2 und Abs. 2 Nr. 1b Aufenthaltsgesetz	männl: weibl: insg:	6 4 10	0 0 0	0 0 0	0 0 0	0 0 0	0 0 0	0 0 0	0 0 0	0 0 0	0 0 0	0 0 0	1 0 1	0 0 0	1 0 1	3 1 4	2 3 5	0 0 0	0 0 0	0 0 0	6 4 10	
64	725900	Sonstige Verstöße gegen das Aufenthaltsgesetz	männl: weibl: insg:	16 0 16	0 0 0	0 0 0	0 0 0	0 0 0	0 0 0	0 0 0	0 0 0	0 0 0	2 0 2	2 0 2	1 0 1	0 0 0	1 0 1	5 0 5	6 0 6	2 0 2	0 0 0	0 0 0	14 0 14	
4	726000	Straftaten gegen das Sprengstoff-, das Waffen- und das Kriegswaffenkontrollgesetz	männl: weibl: insg:	60 5 65	0 0 0	1 0 1	0 0 0	0 0 0	0 0 0	1 0 1	0 0 0	0 0 0	0 0 0	5 1 6	6 1 7	2 0 2	3 2 5	5 2 7	18 2 20	20 0 20	6 0 6	1 0 1	4 0 4	54 4 58
64	726100	Straftaten gegen das Sprengstoffgesetz	männl: weibl: insg:	5 1 6	0 0 0	0 0 0	0 0 0	0 0 0	0 0 0	0 0 0	0 0 0	0 0 0	1 0 1	1 0 1	0 0 0	0 0 0	0 0 0	3 1 4	1 0 1	0 0 0	0 0 0	0 0 0	4 1 5	
64	726200	Straftaten gegen das Waffengesetz	männl: weibl: insg:	53 3 56	0 0 0	1 0 1	0 0 0	0 0 0	0 0 0	1 0 1	0 0 0	0 0 0	4 1 5	5 1 6	2 0 2	3 1 4	5 1 6	15 1 16	18 0 18	5 0 5	1 0 1	4 0 4	48 2 50	
64	726300	Straftaten gegen das Kriegswaffenkontrollgesetz	männl: weibl: insg:	2 1 3	0 0 0	0 0 0	0 0 0	0 0 0	0 0 0	0 0 0	0 0 0	0 0 0	0 0 0	0 0 0	0 0 0	0 1 1	0 1 1	0 0 0	1 0 1	1 0 1	0 0 0	0 0 0	0 0 0	2 1 3
64	730000	Rauschgiftdelikte -Betäubungsmittelgesetz- (soweit nicht bereits mit anderer Schlüsselzahl erfasst)	männl: weibl: insg:	267 60 327	0 0 0	0 0 0	0 0 0	0 0 0	1 0 1	1 0 1	6 0 6	6 4 10	12 4 16	25 2 27	38 6 44	20 3 23	29 8 37	49 11 60	91 26 117	68 14 82	16 2 18	5 1 6	0 0 0	229 54 283
64	731000	Allgemeine Verstöße gemäß § 29 BtMG(soweit nicht unter 7340 pp. zu erfassen)	männl: weibl: insg:	232 57 289	0 0 0	0 0 0	0 0 0	0 0 0	1 0 1	1 0 1	6 4 6	6 4 10	12 4 16	24 2 26	37 6 43	15 3 18	29 8 37	44 11 55	80 25 105	56 14 70	11 1 12	4 0 4	0 0 0	195 51 246
64	731100	Allgemeiner Verstoß mit Heroin (gemäß § 29 BtMG)	männl: weibl: insg:	2 1 3	0 0 0	0 0 0	0 0 0	0 0 0	0 0 0	0 0 0	0 0 0	0 0 0	0 0 0	0 0 0	0 0 0	1 0 1	1 0 1	0 0 0	0 1 1	0 0 0	1 0 1	0 0 0	0 0 0	2 1 3
64	731200	Allgemeiner Verstoß mit Kokain einschl. Crack	männl: weibl: insg:	5 2 7	0 0 0	0 0 0	0 0 0	0 0 0	0 0 0	0 0 0	0 0 0	0 0 0	0 0 0	0 0 0	0 0 1	0 1 1	0 1 2	0 1 1	4 0 4	0 0 0	0 0 0	0 0 0	0 0 0	5 2 7
64	731600	Allgemeiner Verstoß mit Amphetamin und seine Derivate in Pulver- oder flüssiger sowie in Tabletten- bzw. Kapselform (Ecstasy)	männl: weibl: insg:	53 22 75	0 0 0	0 0 0	0 0 0	0 0 0	0 0 0	0 0 0	0 0 0	2 0 2	2 0 2	4 1 5	6 1 7	2 2 4	10 2 12	12 4 16	22 9 31	12 8 20	1 0 1	0 0 0	0 0 0	47 21 68
64	731700	Allgemeiner Verstoß mit Methamphetamin in Pulver-, kristalliner oder flüssiger sowie in Tabletten- bzw. Kapselform	männl: weibl: insg:	50 18 68	0 0 0	0 0 0	0 0 0	0 0 0	0 0 0	0 0 0	1 0 1	0 2 2	1 2 3	4 0 4	5 2 7	4 1 5	5 0 10	9 1 10	21 8 29	12 6 18	3 1 4	0 0 0	0 0 0	45 16 61
64	731800	Allgemeiner Verstoß mit Cannabis und Zubereitungen	männl: weibl: insg:	104 13 117	0 0 0	0 0 0	0 0 0	0 0 0	1 0 1	1 0 1	3 0 3	4 2 6	7 2 9	14 3 15	22 0 25	6 0 6	13 5 18	19 5 24	30 4 34	27 1 28	4 0 4	2 0 2	0 0 0	82 10 92
64	731900	Allgemeiner Verstoß mit sonstigen Betäubungsmitteln	männl: weibl: insg:	50 6 56	0 0 0	0 0 0	0 0 0	0 0 0	0 0 0	0 0 0	2 0 2	2 0 2	4 0 4	8 1 9	12 0 13	4 1 5	7 1 8	11 1 12	14 4 18	8 0 8	4 0 4	1 0 1	0 0 0	38 5 43
64	732000	Unerlaubter Handel mit und Schmuggel von Rauschgiften gemäß § 29 BtMG	männl: weibl: insg:	35 2 37	0 0 0	0 0 0	0 0 0	0 0 0	0 0 0	0 0 0	1 0 1	2 0 2	3 0 3	1 0 1	4 0 4	2 0 2	3 0 3	5 0 5	15 1 16	8 0 8	2 1 3	1 0 1	0 0 0	31 2 33
64	732200	Unerlaubter Handel mit und Schmuggel von Kokain einschl. Crack (§ 29 BtMG)	männl: weibl: insg:	1 0 1	0 0 0	0 0 0	0 0 0	0 0 0	0 0 0	0 0 0	0 0 0	0 0 0	0 0 0	0 0 0	0 0 0	0 0 0	0 0 0	0 0 0	1 0 1	0 0 0	0 0 0	0 0 0	0 0 0	1 0 1

Schlüssel der Tat	Straftat	Sexus	TV insgesamt	Kinder						Jugendliche			Heranw.	Erwachsene ab 21 Jahre											
									< 14			14 < 18		< 21			21 < 25						>= 21		
				< 6	6 < 8	8 < 10	10 < 12	12 < 14		14 < 16	16 < 18				21 < 23	23 < 25		25 < 30	30 < 40	40 < 50	50 < 60	>= 60			
				1	2	3	4	5	6	7	8	9		10	11	12	13	14	15	16	17	18	19	20	21
64	732600	Unerlaubter Handel mit und Schmuggel von Amphetamin und seine Derivate in Pulver- oder flüssiger sowie in Tabletten- bzw. Kapselform (Ecstasy)	männl: weibl: insg:	12 1 13	0 0 0	0 0 0	0 0 0	0 0 0	0 0 0	0 0 0	0 0 0	1 0 1	1 0 1	0 0 0	1 0 1	1 0 1	2 0 2	5 1 6	4 0 4	0 0 0	0 0 0	0 0 0	0 0 0	11 1 12	
64	732700	Unerlaubter Handel mit und Schmuggel von Methamphetamin in Pulver-, kristalliner oder flüssiger sowie in Tabletten- bzw. Kapselform	männl: weibl: insg:	9 1 10	0 0 0	0 0 0	0 0 0	0 0 0	0 0 0	0 0 0	0 0 0	1 0 1	1 0 1	0 0 0	1 0 1	0 0 0	0 0 0	6 0 6	1 0 1	0 1 1	0 0 0	1 0 1	0 0 0	8 1 9	
64	732800	Unerlaubter Handel mit und Schmuggel von Cannabis und Zubereitungen (§ 29 BtMG)	männl: weibl: insg:	11 0 11	0 0 0	0 0 0	0 0 0	0 0 0	0 0 0	0 0 0	1 0 1	1 0 1	2 0 2	1 0 1	3 0 3	1 0 1	2 0 2	2 0 2	2 0 2	2 0 2	0 0 0	0 0 0	0 0 0	8 0 8	
64	732900	Unerlaubter Handel mit und Schmuggel von sonstigen Betäubungsmitteln (§ 29 BtMG)	männl: weibl: insg:	4 0 4	0 0 0	0 0 0	0 0 0	0 0 0	0 0 0	0 0 0	0 0 0	0 0 0	0 0 0	0 0 0	0 0 0	1 0 1	1 0 1	2 0 2	1 0 1	0 0 0	0 0 0	0 0 0	0 0 0	0 0 0	4 0 4
64	733000	Unerlaubte Einfuhr von Betäubungsmitteln gemäß § 30 Abs. 1 Nr. 4 BtMG (in nicht geringer Menge)	männl: weibl: insg:	1 0 1	0 0 0	0 0 0	0 0 0	0 0 0	0 0 0	0 0 0	0 0 0	0 0 0	0 0 0	0 0 0	0 0 0	0 0 0	0 0 0	1 0 1	0 0 0	0 0 0	0 0 0	0 0 0	0 0 0	0 0 0	1 0 1
64	733600	Unerlaubte Einfuhr in nicht geringer Menge von Amphetamin und seine Derivate in Pulver- oder flüssiger sowie in Tabletten- bzw. Kapselform (Ecstasy)	männl: weibl: insg:	1 0 1	0 0 0	0 0 0	0 0 0	0 0 0	0 0 0	0 0 0	0 0 0	0 0 0	0 0 0	0 0 0	0 0 0	0 0 0	0 0 0	1 0 1	0 0 0	0 0 0	0 0 0	0 0 0	0 0 0	0 0 0	1 0 1
64	734000	Sonstige Verstöße gegen das BtMG	männl: weibl: insg:	18 1 19	0 0 0	0 0 0	0 0 0	0 0 0	0 0 0	0 0 0	0 0 0	1 0 1	1 0 1	0 0 0	1 0 1	3 0 3	1 0 1	4 0 4	5 0 5	5 0 5	3 0 3	0 1 1	0 1 1	0 0 0	17 1 18
64	734100	Unerlaubter Anbau von Betäubungsmitteln gemäß § 29 Abs. 1 Nr. 1 BtMG	männl: weibl: insg:	8 1 9	0 0 0	0 0 0	0 0 0	0 0 0	0 0 0	0 0 0	0 0 0	1 0 1	1 0 1	0 0 0	1 0 1	2 0 2	0 0 0	2 0 2	1 0 1	2 0 2	2 0 2	0 1 1	0 0 0	0 0 0	7 1 8
64	734500	Abgabe, Verabreichung oder Überlassung von Betäubungsmitteln an Minderjährige § 29a Abs. 1 Nr. 1 - ggf. § 30 Abs. 1 Nr. 2 BtMG	männl: weibl: insg:	2 0 2	0 0 0	0 0 0	0 0 0	0 0 0	0 0 0	0 0 0	0 0 0	0 0 0	0 0 0	0 0 0	0 0 0	0 0 0	0 0 0	2 0 2	0 0 0	0 0 0	0 0 0	0 0 0	0 0 0	0 0 0	2 0 2
64	734800	Unerlaubte(r) Handel, Herstellung, Abgabe und Besitz in nicht geringer Menge von Betäubungsmitteln gemäß § 29a Abs. 1 Nr. 2 BtMG	männl: weibl: insg:	8 0 8	0 0 0	0 0 0	0 0 0	0 0 0	0 0 0	0 0 0	0 0 0	0 0 0	0 0 0	0 0 0	0 0 0	1 0 1	1 0 1	2 0 2	2 0 2	3 0 3	1 0 1	0 0 0	0 0 0	0 0 0	8 0 8
64	740000	Straftaten gegen strafrechtliche Nebengesetze auf dem Umwelt- und Verbraucherschutzsektor (neben Schlüssel 716000)	männl: weibl: insg:	5 1 6	0 0 0	0 0 0	0 0 0	0 0 0	0 0 0	0 0 0	0 0 0	0 0 0	0 0 0	1 0 1	1 0 1	1 0 1	0 0 0	1 1 2	0 1 1	2 0 2	0 0 0	1 0 1	0 0 0	0 0 0	4 1 5
64	743000	Straftaten nach dem Bundesnaturschutz-, Tierschutz-, Bundesjagd- und PflanzenschutzG	männl: weibl: insg:	5 1 6	0 0 0	0 0 0	0 0 0	0 0 0	0 0 0	0 0 0	0 0 0	0 0 0	0 0 0	1 0 1	1 0 1	1 0 1	0 0 0	1 1 2	0 1 1	2 0 2	0 0 0	1 0 1	0 0 0	0 0 0	4 1 5
4	890000	Straftaten insgesamt, jedoch ohne Verstöße gegen das Aufenthaltsgesetz, das Asylverfahrens- und das Freizügigkeitsgesetz/EU (Schlüssel 7250)	männl: weibl: insg:	1.885 667 2.552	0 0 0	5 0 5	5 1 6	12 3 15	27 10 37	49 14 63	54 27 81	79 31 110	133 58 191	130 40 170	312 112 424	121 41 162	118 44 162	239 85 324	351 111 462	411 137 548	280 94 374	162 69 231	130 59 189	1.573 555 2.128	
4	891000	Rauschgiftkriminalität	männl: weibl: insg:	268 60 328	0 0 0	0 0 0	0 0 0	1 0 1	1 0 1	6 0 6	6 4 10	12 4 16	25 2 27	38 6 44	20 3 23	29 8 37	49 11 60	92 26 118	68 14 82	16 2 18	5 1 6	0 0 0	0 0 0	230 54 284	
4	891100	direkte Beschaffungskriminalität	männl: weibl: insg:	1 0 1	0 0 0	0 0 0	0 0 0	0 0 0	0 0 0	0 0 0	0 0 0	0 0 0	0 0 0	0 0 0	0 0 0	0 0 0	0 0 0	1 0 1	0 0 0	0 0 0	0 0 0	0 0 0	0 0 0	0 0 0	1 0 1
4	892000	Gewaltkriminalität	männl: weibl: insg:	157 34 191	0 0 0	0 0 0	1 1 1	7 0 7	8 1 9	10 3 13	12 6 18	22 9 31	16 5 21	46 15 61	15 2 17	9 2 11	24 4 28	31 5 36	23 1 24	17 7 24	9 1 10	7 1 8	7 1 8	111 19 130	

Schlüssel der Tat	Straftat	Sexus	TV insge- samt	Kinder						Jugendliche			Heran- w.	< 21	Erwachsene ab 21 Jahre										
									< 14			14 < 18						21 < 25						>= 21	
				< 6	6 < 8	8 < 10	10 < 12	12 < 14		14 < 16	16 < 18				18 < 21	21 < 23	23 < 25		25 < 30	30 < 40	40 < 50	50 < 60	>= 60		
				1	2	3	4	5	6	7	8	9			10	11	12	13	14	15	16	17	18	19	20
4	893000	Wirtschaftskriminalität	männl: weibl: insg:	23 4 27	0 0 0	0 0 0	0 0 0	0 0 0	0 0 0	0 0 0	0 0 0	1 0 1	1 0 1	1 0 1	2 0 2	0 0 0	1 0 1	1 0 1	1 0 1	3 1 4	7 1 8	6 2 8	3 0 3	21 4 25	
4	893100	bei Betrug	männl: weibl: insg:	10 3 13	0 0 0	0 0 0	0 0 0	0 0 0	0 0 0	0 0 0	0 0 0	1 0 1	1 0 1	0 0 0	1 0 1	0 0 0	1 0 1	1 0 1	1 0 1	2 1 3	2 1 3	2 1 3	1 0 1	9 3 12	
4	893200	Insolvenzstraftaten gemäß StGB und Nebenstrafrecht	männl: weibl: insg:	6 1 7	0 0 0	0 0 0	0 0 0	0 0 0	0 0 0	0 0 0	0 0 0	0 0 0	0 0 0	0 0 0	0 0 0	0 0 0	0 0 0	0 0 0	0 0 0	0 1 3	0 0 3	0 0 2	1 0 1	6 7	
4	893300	Wirtschaftskriminalität im Anlage- und Finanzierungsbereich pp.	männl: weibl: insg:	3 2 5	0 0 0	0 0 0	0 0 0	0 0 0	0 0 0	0 0 0	0 0 0	0 0 0	0 0 0	0 0 0	0 0 0	0 0 0	0 0 0	0 0 0	0 0 0	0 1 1	0 1 3	2 1 3	1 0 1	3 2 5	
4	893400	Wettbewerbsdelikte	männl: weibl: insg:	1 0 1	0 0 0	0 0 0	0 0 0	0 0 0	0 0 0	0 0 0	0 0 0	0 0 0	0 0 1	1 0 1	0 0 0	0 0 0	0 0 0	0 0 0	0 0 0	0 0 0	0 0 0	0 0 0	0 0 0	0 0 0	0 0 0
4	893500	Wirtschaftskriminalität im Zusammenhang mit Arbeitsverhältnissen	männl: weibl: insg:	3 0 3	0 0 0	0 0 0	0 0 0	0 0 0	0 0 0	0 0 0	0 0 0	0 0 0	0 0 0	0 0 0	0 0 0	0 0 0	0 0 0	0 0 0	0 0 0	0 0 0	2 0 2	1 0 1	0 0 0	0 0 0	3 0 3
4	893600	Betrug und Untreue im Zusammenhang mit Beteiligungen und Kapitalanlagen	männl: weibl: insg:	0 1 1	0 0 0	0 0 0	0 0 0	0 0 0	0 0 0	0 0 0	0 0 0	0 0 0	0 0 0	0 0 0	0 0 0	0 0 0	0 0 0	0 0 0	0 0 0	0 0 0	0 0 0	0 1 0	0 1 0	0 0 0	0 1 1
4	894000	Sexueller Missbrauch von Kindern	männl: weibl: insg:	14 1 15	0 0 0	0 0 0	0 0 0	0 0 0	0 0 0	1 0 1	0 0 0	1 0 1	1 0 1	2 0 2	1 0 1	0 0 0	1 0 1	3 0 3	2 0 2	3 1 4	3 0 3	3 0 3	0 0 0	12 1 13	
4	896000	Straftaten gegen Bestimmungen zum Schutze der Jugend	männl: weibl: insg:	0 1 1	0 0 0	0 0 0	0 0 0	0 0 0	0 0 0	0 0 0	0 0 0	0 1 1	0 1 0	0 1 0	0 0 0	0 0 0	0 0 0	0 0 0	0 0 0	0 0 0	0 0 0	0 0 0	0 0 0	0 0 0	0 0 0
4	897000	Computerkriminalität	männl: weibl: insg:	18 4 22	0 0 0	0 0 0	0 0 0	0 0 0	1 0 1	1 0 1	0 0 0	1 0 1	3 0 3	5 0 5	2 1 3	3 0 3	5 1 6	3 0 3	3 2 5	1 1 2	1 0 1	1 0 1	0 0 0	0 4 17	
4	898000	Straftaten insgesamt auf dem Umwelt- und Verbraucherschutzsektor	männl: weibl: insg:	27 8 35	0 0 0	0 0 0	0 0 0	0 0 0	0 0 0	0 0 0	0 0 0	0 0 0	2 0 2	2 0 2	1 0 1	1 0 1	2 0 2	3 2 5	9 2 11	3 1 4	3 1 4	5 0 5	3 0 3	25 8 33	
4	898100	Umweltstraftaten gemäß 29. Abschnitt des StGB	männl: weibl: insg:	8 4 12	0 0 0	0 0 0	0 0 0	0 0 0	0 0 0	0 0 0	0 0 0	0 0 0	0 0 0	0 0 0	0 0 0	0 0 0	0 0 0	0 0 0	0 0 0	3 1 4	1 0 1	2 0 2	2 3 5	8 4 12	
4	898200	Sonstige Straftaten nach dem StGB mit Umweltrelevanz	männl: weibl: insg:	6 0 6	0 0 0	0 0 0	0 0 0	0 0 0	0 0 0	0 0 0	0 0 0	0 0 0	0 0 0	0 0 0	0 0 0	1 0 1	1 0 1	0 0 0	2 0 2	1 0 1	2 0 2	0 0 0	0 0 0	6 0 6	
4	898300	Straftaten auf dem Umwelt- und Verbraucherschutzsektor gemäß strafrechtlicher Nebengesetze	männl: weibl: insg:	13 4 17	0 0 0	0 0 0	0 0 0	0 0 0	0 0 0	0 0 0	0 0 0	0 0 0	0 0 0	2 0 2	2 0 2	1 0 1	0 0 0	1 5 6	4 5 9	1 2 3	1 1 2	1 0 1	0 0 0	11 4 15	
4	899000	Straßenkriminalität	männl: weibl: insg:	192 28 220	0 0 0	0 0 0	0 0 0	3 0 3	4 0 4	7 0 7	6 0 6	12 3 15	18 3 21	17 3 20	42 6 48	15 2 17	14 4 18	29 6 35	39 9 48	42 5 47	28 2 30	7 0 7	5 0 5	150 22 172	
4	899100	Straßenraub	männl: weibl: insg:	2 1 3	0 0 0	0 0 0	0 0 0	0 0 0	0 0 0	0 0 0	1 0 1	0 1 1	1 0 2	0 1 0	1 0 1	0 0 0	1 0 1	0 0 0	0 0 0	0 0 0	0 0 0	0 0 0	0 0 0	0 0 0	1 0 1

Schlüssel der Tat	Straftat	Sexus	TV insge- samt	Kinder					Jugendliche			Heran- w. 18 < 21	< 21	Erwachsene ab 21 Jahre										
								< 14			14 < 18						21 < 25						>= 21	
				< 6	6 < 8	8 < 10	10 < 12	12 < 14	14 < 16	16 < 18	18 < 21			21 < 23	23 < 25	25 < 30	30 < 40	40 < 50	50 < 60	>= 60	24			
1	2	3	4	5	6	7	8	9	10	11	12	13	14	15	16	17	18	19	20	21	22	23	24	
4	899200	Straßendiebstahl	männl: weibl: insg:	69 14 83	0 0 0	0 0 0	0 0 0	0 0 0	0 0 0	0 0 0	2 1 3	2 1 3	7 1 8	9 2 11	6 0 6	6 2 8	12 2 14	15 7 22	20 2 22	9 1 10	3 0 3	1 0 1	60 12 72	
4	899500	Sachbeschädigung durch Graffiti insgesamt	männl: weibl: insg:	10 0 10	0 0 0	0 0 0	0 0 0	0 0 0	0 0 0	0 0 0	3 0 3	3 0 3	4 0 4	7 0 7	0 0 0	1 0 1	1 0 1	1 0 1	0 0 0	1 0 1	0 0 0	0 0 0	0 0 0	3 0 3
4	892500	Mord und Totschlag insgesamt	männl: weibl: insg:	3 2 5	0 0 0	0 0 0	0 0 0	0 0 0	0 0 0	0 0 0	0 0 0	0 0 0	0 0 0	1 0 1	1 0 1	0 0 0	0 0 0	0 0 0	0 0 0	2 0 2	0 2 2	0 0 0	0 0 0	2 2 4

Liste:

Beschreibung:

Auswertebereich:

Auswertezeitraum:

Filter:

Details:

B-020; Nullwerte=aus

TV nach Alter und Geschlecht - keine Einschränkung - Auflistung nach Delikten - nur Obergruppen - Sonstige - Tatverdächtige

Tatortgemeinde; Hierarchie=an - Wartburgkreis

Januar 2014 - Dezember 2014

keine Einschränkung

Schlüssel der Tat	Straftat	Sexus	TV insgesamt	Kinder						Jugendliche			Heranw.	< 21	Erwachsene ab 21 Jahre									
									< 14			14 < 18					21 < 25						>= 21	
				< 6	6 < 8	8 < 10	10 < 12	12 < 14		14 < 16	16 < 18				18 < 21	21 < 23		23 < 25	25 < 30	30 < 40	40 < 50	50 < 60		>= 60
				5	6	7	8	9		11	12				13	14		15	16	17	18	19		20
64	-----	Straftaten insgesamt	männl: 1.741 weibl: 589 insg: 2.330	0	6	7	10	28	51	50	67	117	120	288	65	103	168	241	355	291	220	178	1.453	
4	000000	Straftaten gegen das Leben	männl: 2 weibl: 0 insg: 2	0	0	0	0	0	0	1	1	2	0	0	0	0	0	0	0	0	0	0	0	
4	010000	Mord § 211 StGB	männl: 2 weibl: 0 insg: 2	0	0	0	0	0	0	1	1	2	0	0	0	0	0	0	0	0	0	0	0	
4	100000	Straftaten gegen die sexuelle Selbstbestimmung	männl: 39 weibl: 1 insg: 40	0	0	0	0	1	1	4	0	4	2	7	1	2	3	3	10	9	3	4	32	
4	110000	Straftaten gegen die sexuelle Selbstbestimmung unter Gewaltanwendung oder Ausnutzen eines Abhängigkeitsverhältnisses §§ 174, 174a, 174b, 174c, 177, 178 StGB	männl: 12 weibl: 1 insg: 13	0	0	0	0	0	0	1	0	1	1	2	1	0	1	1	3	2	0	3	10	
4	111000	Vergewaltigung und sexuelle Nötigung §§ 177 Abs. 2, 3 und 4, 178 StGB	männl: 6 weibl: 0 insg: 6	0	0	0	0	0	0	1	0	1	1	2	1	0	1	0	1	1	0	1	4	
64	111100	Vergewaltigung/sexuelle Nötigung überfallartig (Einzel Täter) gemäß § 177 Abs. 2 Nr. 1, Abs. 3 und 4 StGB	männl: 6 weibl: 0 insg: 6	0	0	0	0	0	0	1	0	1	1	2	1	0	1	0	1	1	0	1	4	
64	112000	Sonstige sexuelle Nötigung gemäß § 177 Abs. 1 und Abs. 5 StGB	männl: 5 weibl: 1 insg: 6	0	0	0	0	0	0	0	0	0	0	0	0	0	0	1	1	1	0	2	5	
4	113000	Sexueller Missbrauch von Schutzbefohlenen pp., unter Ausnutzung einer Amtsstellung oder eines Vertrauensverhältnisses §§ 174, 174a-c StGB	männl: 1 weibl: 0 insg: 1	0	0	0	0	0	0	0	0	0	0	0	0	0	0	0	1	0	0	0	1	
4	130000	Sexueller Missbrauch §§ 176, 176a, 176b, 179, 182, 183, 183a StGB	männl: 17 weibl: 0 insg: 17	0	0	0	0	1	1	3	0	3	1	5	0	1	1	1	5	4	1	0	12	
4	131000	Sexueller Missbrauch von Kindern §§ 176, 176a, 176b StGB	männl: 12 weibl: 0 insg: 12	0	0	0	0	1	1	3	0	3	1	5	0	1	1	1	3	2	0	0	7	
64	131100	Sexuelle Handlungen gemäß § 176 Abs. 1 und 2 StGB	männl: 4 weibl: 0 insg: 4	0	0	0	0	0	0	1	0	1	0	1	0	1	1	0	2	0	0	0	3	
64	131200	Exhibitionistische/sexuelle Handlungen vor Kindern gemäß § 176 Abs. 4 Nr. 1 StGB	männl: 1 weibl: 0 insg: 1	0	0	0	0	0	0	0	0	0	0	0	0	0	0	0	0	1	0	0	1	
64	131300	Sexuelle Handlungen gemäß § 176 Abs. 4 Nr. 2 StGB	männl: 1 weibl: 0 insg: 1	0	0	0	0	0	0	1	0	1	0	1	0	0	0	0	0	0	0	0	0	
64	131700	Sonstiger schwerer sexueller Missbrauch von Kindern gemäß § 176a StGB	männl: 6 weibl: 0 insg: 6	0	0	0	0	1	1	1	0	1	1	3	0	0	0	1	1	1	0	0	3	
4	132000	Exhibitionistische Handlungen und Erregung öffentlichen Ärgernisses §§ 183, 183a StGB	männl: 1 weibl: 0 insg: 1	0	0	0	0	0	0	0	0	0	0	0	0	0	0	0	0	0	1	0	1	

Schlüssel der Tat	Straftat	Sexus	TV insge- samt	Kinder						Jugendliche			Heran- w. 18 < 21	Erwachsene ab 21 Jahre										
									< 14			14 < 18		< 21				21 < 25						>= 21
				< 6	6 < 8	8 < 10	10 < 12	12 < 14		14 < 16	16 < 18				21 < 23	23 < 25		25 < 30	30 < 40	40 < 50	50 < 60	>= 60		
				5	6	7	8	9	10	11	12	13		14	15	16	17	18	19	20	21	22	23	24
64	133000	Sexueller Missbrauch von Jugendlichen gemäß § 182 StGB	männl: weibl: insg:	4 0 4	0 0 0	0 0 0	0 0 0	0 0 0	0 0 0	0 0 0	0 0 0	0 0 0	0 0 0	0 0 0	0 0 0	0 0 0	0 0 0	2 0 2	2 0 2	0 0 0	0 0 0	4 0 4		
4	140000	Ausnutzen sexueller Neigung gemäß §§ 180, 180a, 181a, 184, 184a, 184b, 184c, 184d, 184e, 184f StGB	männl: weibl: insg:	10 0 10	0 0 0	0 0 0	0 0 0	0 0 0	0 0 0	0 0 0	0 0 0	0 0 0	0 0 0	0 0 0	1 0 1	1 0 1	1 0 1	2 0 2	3 0 3	2 0 2	1 0 1	10 0 10		
64	142000	Zuhälterei gemäß § 181a StGB	männl: weibl: insg:	1 0 1	0 0 0	0 0 0	0 0 0	0 0 0	0 0 0	0 0 0	0 0 0	0 0 0	0 0 0	0 0 0	0 0 0	0 0 0	0 0 0	0 0 0	0 0 0	1 0 1	0 0 0	1 0 1		
4	143000	Verbreitung pornographischer Schriften (Erzeugnisse) gemäß §§ 184, 184a, 184b, 184c, 184d StGB	männl: weibl: insg:	9 0 9	0 0 0	0 0 0	0 0 0	0 0 0	0 0 0	0 0 0	0 0 0	0 0 0	0 0 0	0 0 0	1 0 1	1 0 1	1 0 1	2 0 2	3 0 3	1 0 1	1 0 1	9 0 9		
64	143100	Verbreitung pornographischer Schriften (Erzeugnisse) an Personen unter 18 Jahren gemäß § 184 Abs. 1 Nr. 1, 2, 5 StGB	männl: weibl: insg:	2 0 2	0 0 0	0 0 0	0 0 0	0 0 0	0 0 0	0 0 0	0 0 0	0 0 0	0 0 0	0 0 0	0 0 0	0 0 0	0 0 0	1 0 1	1 0 1	0 0 0	0 0 0	2 0 2		
64	143300	Besitz/Verschaffung von Kinderpornographie gemäß § 184b Abs. 2 und 4 StGB	männl: weibl: insg:	5 0 5	0 0 0	0 0 0	0 0 0	0 0 0	0 0 0	0 0 0	0 0 0	0 0 0	0 0 0	0 0 0	1 0 1	1 0 1	0 0 0	1 0 1	2 0 2	0 0 0	1 0 1	5 0 5		
64	143400	Verbreitung von Kinderpornographie gemäß § 184b Abs. 1 StGB	männl: weibl: insg:	2 0 2	0 0 0	0 0 0	0 0 0	0 0 0	0 0 0	0 0 0	0 0 0	0 0 0	0 0 0	0 0 0	0 0 0	0 0 0	0 0 0	1 0 1	0 0 0	0 0 0	1 0 1	2 0 2		
4	200000	Rohheitsdelikte und Straftaten gegen die persönliche Freiheit	männl: weibl: insg:	530 128 658	0 0 0	0 0 0	1 0 1	10 3 13	11 3 14	14 3 17	16 5 21	30 8 38	36 4 40	77 15 92	17 10 27	34 4 38	51 14 65	77 17 94	111 27 138	92 18 110	65 21 86	57 16 73	453 113 566	
4	210000	Raub, räuberische Erpressung und räuberischer Angriff auf Kraftfahrer §§ 249-252, 255, 316a StGB	männl: weibl: insg:	13 1 14	0 0 0	0 0 0	0 0 0	0 0 0	0 0 0	0 0 0	1 0 1	1 0 1	2 0 2	4 0 4	6 1 7	0 0 0	0 1 1	0 0 0	2 0 2	5 0 5	0 0 0	0 0 0	7 1 8	
4	213000	Raubüberfälle auf Geld- und Werttransporte	männl: weibl: insg:	5 0 5	0 0 0	0 0 0	0 0 0	0 0 0	0 0 0	0 0 0	0 0 0	1 0 1	1 0 1	4 0 4	5 0 5	0 0 0	0 0 0	0 0 0	0 0 0	0 0 0	0 0 0	0 0 0	0 0 0	
4	213100	Raubüberfälle auf Geld- und Kassenboten	männl: weibl: insg:	5 0 5	0 0 0	0 0 0	0 0 0	0 0 0	0 0 0	0 0 0	0 0 0	1 0 1	1 0 1	4 0 4	5 0 5	0 0 0	0 0 0	0 0 0	0 0 0	0 0 0	0 0 0	0 0 0	0 0 0	
4	214000	Räuberischer Angriff auf Kraftfahrer § 316a StGB	männl: weibl: insg:	5 0 5	0 0 0	0 0 0	0 0 0	0 0 0	0 0 0	0 0 0	0 0 0	1 0 1	1 0 1	4 0 4	5 0 5	0 0 0	0 0 0	0 0 0	0 0 0	0 0 0	0 0 0	0 0 0	0 0 0	
4	219000	Raubüberfälle in Wohnungen	männl: weibl: insg:	3 0 3	0 0 0	0 0 0	0 0 0	0 0 0	0 0 0	0 0 0	1 0 1	0 0 0	1 0 1	0 0 0	1 0 1	0 0 0	0 0 0	0 0 0	2 0 2	0 0 0	0 0 0	0 0 0	2 0 2	
4	220000	Körperverletzung §§ 223-227, 229, 231 StGB	männl: weibl: insg:	353 84 437	0 0 0	0 0 0	1 0 1	9 3 12	10 3 13	14 3 17	13 3 16	27 6 33	22 2 24	59 11 70	14 4 18	30 3 33	44 7 51	56 11 67	71 16 87	53 15 68	39 15 54	31 9 40	294 73 367	
4	222000	Gefährliche und schwere Körperverletzung §§ 224, 226, 231 StGB	männl: weibl: insg:	77 13 90	0 0 0	0 0 0	0 0 0	0 0 0	0 0 0	0 0 0	2 0 2	2 0 2	11 0 11	13 0 13	5 0 5	11 0 11	16 0 16	13 2 15	21 3 24	3 1 4	8 4 12	3 3 6	64 13 77	
4	222000	Gefährliche und schwere Körperverletzung, Verstümmelung weiblicher Genitalien §§ 224, 226, 231 StGB	männl: weibl: insg:	77 13 90	0 0 0	0 0 0	0 0 0	0 0 0	0 0 0	0 0 0	2 0 2	2 0 2	11 0 11	13 0 13	5 0 5	11 0 11	16 0 16	13 2 15	21 3 24	3 1 4	8 4 12	3 3 6	64 13 77	

Schlüssel der Tat	Straftat	Sexus	TV insgesamt	Kinder						Jugendliche			Heranw.	< 21	Erwachsene ab 21 Jahre									
									< 14			14 < 18										>= 21		
				< 6	6 < 8	8 < 10	10 < 12	12 < 14		14 < 16	16 < 18				18 < 21	21 < 23	23 < 25	25 < 30	30 < 40	40 < 50	50 < 60		>= 60	
									5			6										7		8
4	222100	Gefährliche und schwere Körperverletzung auf Straßen, Wegen oder Plätzen	männl: weibl: insg:	41 3 44	0 0 0	0 0 0	0 0 0	0 0 0	0 0 0	0 0 0	0 0 0	0 0 0	7 0 7	7 0 5	6 0 6	11 0 11	7 0 8	11 0 11	1 0 1	3 0 3	1 0 3	34 3 37		
4	223000	Misshandlung von Schutzbefohlenen § 225 StGB	männl: weibl: insg:	5 3 8	0 0 0	0 0 0	0 0 0	0 0 0	0 0 0	0 0 0	0 0 0	0 0 0	0 0 0	0 0 0	1 0 1	1 0 1	0 0 2	2 1 3	0 0 0	2 0 2	0 0 0	5 3 8		
64	223100	Misshandlung von Kindern	männl: weibl: insg:	4 2 6	0 0 0	0 0 0	0 0 0	0 0 0	0 0 0	0 0 0	0 0 0	0 0 0	0 0 0	0 0 0	1 0 1	1 0 1	0 0 1	2 1 3	0 0 0	1 0 1	0 0 0	4 2 6		
64	224000	Vorsätzliche einfache Körperverletzung gemäß § 223 StGB	männl: weibl: insg:	267 62 329	0 0 0	0 0 1	1 0 0	0 0 11	8 3 12	9 3 17	14 3 14	11 3 31	25 6 16	14 2 59	48 11 14	19 3 22	29 7 36	42 8 50	49 12 61	49 10 59	27 10 37	23 4 27	219 51 270	
64	225000	Fahrlässige Körperverletzung gemäß § 229 StGB	männl: weibl: insg:	17 7 24	0 0 0	0 0 0	0 0 0	1 0 1	1 0 1	0 0 0	0 0 0	0 0 0	0 0 0	1 0 1	1 0 1	0 0 0	1 0 1	5 0 5	2 4 6	2 1 3	5 1 7	16 7 23		
4	230000	Straftaten gegen die persönliche Freiheit gemäß §§ 232-233a, 234, 235, 236, 237, 238-239b, 240, 241, 316c StGB davon	männl: weibl: insg:	209 46 255	0 0 0	0 0 0	0 0 0	2 0 2	2 0 2	1 0 1	3 3 6	4 3 7	13 2 15	19 5 24	3 5 8	6 1 7	9 6 15	27 7 34	42 11 53	48 3 51	33 7 40	31 7 38	190 41 231	
4	232000	Zwangsheirat, Nachstellung (Stalking), Freiheitsberaubung, Nötigung, Bedrohung §§ 237, 238, 239, 240, 241 StGB davon:	männl: weibl: insg:	209 46 255	0 0 0	0 0 0	0 0 0	2 0 2	2 0 2	1 0 1	3 3 6	4 3 7	13 2 15	19 5 24	3 5 8	6 1 7	9 6 15	27 7 34	42 11 53	48 3 51	33 7 40	31 7 38	190 41 231	
64	232100	Freiheitsberaubung gemäß § 239 StGB	männl: weibl: insg:	1 1 2	0 0 0	0 0 0	0 0 0	0 0 0	0 0 0	0 0 0	0 0 0	0 0 0	1 0 1	1 0 1	0 0 0	0 0 0	0 0 0	0 1 1	0 0 0	0 0 0	0 0 0	0 0 0		
4	232200	Nötigung § 240 StGB	männl: weibl: insg:	72 22 94	0 0 0	0 0 0	0 0 0	1 0 1	1 0 1	0 0 0	1 2 3	3 2 3	4 2 6	13 2 15	19 5 24	3 0 3	6 0 6	9 0 9	27 3 30	42 7 49	48 3 51	33 7 40	31 7 38	190 41 231
64	232300	Bedrohung gemäß § 241 StGB	männl: weibl: insg:	120 20 140	0 0 0	0 0 0	0 0 0	1 0 1	1 0 1	1 0 1	2 1 3	3 1 4	10 2 12	14 3 17	2 5 7	4 6 10	6 3 9	14 3 17	28 3 31	30 1 31	13 1 14	15 3 18	106 17 123	
4	232400	Nachstellung (Stalking) gemäß § 238 StGB	männl: weibl: insg:	25 6 31	0 0 0	0 0 0	0 0 0	0 0 0	0 0 0	0 0 0	0 0 0	0 0 0	0 0 0	1 0 1	1 0 1	0 0 0	0 0 0	3 1 4	4 1 5	7 1 8	2 1 3	8 2 10	24 6 30	
4	3***00	Diebstahl ohne erschwerende Umstände §§ 242, 247, 248a-c StGB	männl: weibl: insg:	287 125 412	0 0 0	0 1 1	3 1 4	5 1 6	4 6 10	12 9 21	4 6 10	11 3 14	15 9 24	18 4 22	45 22 67	17 3 20	15 6 21	32 9 41	40 22 62	42 15 57	56 16 72	34 18 52	38 23 61	242 103 345
4	3**100	Diebstahl ohne erschwerende Umstände von Kraftwagen einschl. unbefugter Ingebrauchnahme	männl: weibl: insg:	3 2 5	0 0 0	0 0 0	0 0 0	0 0 0	0 0 0	0 0 0	0 0 0	0 0 0	0 0 0	0 0 0	0 0 1	0 0 1	1 0 1	1 0 2	1 1 1	0 1 1	0 0 0	0 0 0	3 2 5	
4	3**200	Diebstahl ohne erschwerende Umstände von Mopeds und Krafträdern einschl. unbefugter Ingebrauchnahme	männl: weibl: insg:	10 1 11	0 0 0	0 0 0	0 0 0	0 0 0	0 0 0	0 0 0	0 0 0	0 0 0	0 0 0	2 0 2	5 0 5	0 0 0	5 2 7	2 1 3	1 0 1	0 0 0	0 0 0	0 0 0	8 1 9	
4	3**300	Diebstahl ohne erschwerende Umstände von Fahrrädern einschl. unbefugter Ingebrauchnahme	männl: weibl: insg:	8 0 8	0 0 0	0 0 1	1 0 1	0 0 0	0 0 1	1 0 1	0 0 0	1 0 1	1 0 1	1 0 1	3 0 3	1 0 1	0 0 1	1 0 2	2 0 1	1 0 1	0 0 0	0 0 1	5 0 5	
4	3**500	Diebstahl ohne erschwerende Umstände von unbaren Zahlungsmitteln	männl: weibl: insg:	5 2 7	0 0 0	0 0 0	0 0 0	0 0 0	0 0 0	0 0 0	0 0 0	0 0 0	0 0 0	2 0 2	2 0 2	2 0 0	0 0 2	0 1 1	0 0 1	0 0 0	0 1 1	0 0 0	3 2 5	

Schlüssel der Tat	Straftat	Sexus	TV insgesamt	Kinder						Jugendliche			Heranw.	Erwachsene ab 21 Jahre											
									< 14			14 < 18		< 21			21 < 25						>= 21		
				< 6	6 < 8	8 < 10	10 < 12	12 < 14		14 < 16	16 < 18				21 < 23	23 < 25		25 < 30	30 < 40	40 < 50	50 < 60	>= 60			
				1	2	3	4	5	6	7	8	9		10	11	12	13	14	15	16	17	18	19	20	21
4	3**700	Diebstahl ohne erschwerende Umstände von/aus Automaten	männl: weibl: insg:	1 0 1	0 0 0	0 0 0	0 0 0	0 0 0	0 0 0	0 0 0	0 0 0	0 0 0	0 0 0	0 0 0	0 0 0	0 0 0	0 0 0	0 0 0	0 0 0	1 0 1	0 0 0	0 0 0	0 0 0	1 0 1	
4	300000	Sonstiger einfacher Diebstahl §§ 242, 247, 248a-c StGB	männl: weibl: insg:	138 39 177	0 0 0	1 0 1	2 1 3	1 0 1	1 2 3	5 3 8	0 1 1	2 1 3	2 2 4	10 1 11	17 6 23	8 1 9	6 2 8	14 3 17	17 13 30	24 5 29	33 5 38	22 4 26	11 3 14	121 33 154	
4	300100	Einfacher Diebstahl von Kraftwagen einschl. unbefugter Ingebrauchnahme	männl: weibl: insg:	3 2 5	0 0 0	0 0 0	0 0 0	0 0 0	0 0 0	0 0 0	0 0 0	0 0 0	0 0 0	0 0 0	1 0 1	0 0 0	0 0 1	1 0 2	1 1 1	0 0 1	0 1 0	0 0 0	0 0 0	3 2 5	
4	300200	Einfacher Diebstahl von Mopeds und Krafträdern einschl. unbefugter Ingebrauchnahme	männl: weibl: insg:	10 1 11	0 0 0	0 0 0	0 0 0	0 0 0	0 0 0	0 0 0	0 0 0	0 0 0	0 0 0	2 0 2	2 0 2	5 0 5	0 0 0	5 0 5	2 1 3	2 0 1	0 0 0	0 0 0	0 0 0	8 1 9	
4	300300	Einfacher Diebstahl von Fahrrädern einschl. unbefugter Ingebrauchnahme	männl: weibl: insg:	8 0 8	0 0 0	0 0 0	1 0 1	0 0 0	0 0 0	1 0 1	1 0 1	0 0 0	1 0 1	1 0 1	3 0 3	1 0 1	0 0 0	1 0 1	2 0 2	1 0 1	0 0 0	0 0 0	1 0 1	5 0 5	
4	310*00	Diebstahl ohne erschwerende Umstände in/aus Dienst-, Büro-, Fabrikations-, Werkstatt- und Lagerräumen	männl: weibl: insg:	11 1 12	0 0 0	0 0 0	0 0 0	2 1 2	0 0 0	2 0 2	0 0 0	1 0 1	1 0 1	0 0 0	3 0 3	0 0 0	0 0 0	0 0 0	1 0 1	4 0 4	3 0 3	0 0 0	0 0 0	8 1 9	
4	315*00	Diebstahl ohne erschwerende Umstände in/aus Gaststätten, Kantinen, Hotels und Pensionen	männl: weibl: insg:	5 0 5	0 0 0	0 0 0	0 0 0	0 0 0	0 0 0	0 0 0	0 0 0	0 0 0	0 0 0	0 0 0	0 0 0	0 0 0	0 0 0	0 0 0	1 0 1	2 0 2	2 0 2	0 0 0	0 0 0	5 0 5	
4	325*00	Diebstahl ohne erschwerende Umstände in/aus Kiosken, Warenhäusern, Verkaufsräumen, Selbstbedienungsläden, Schaufenstern, Schaukästen und Vitrinen	männl: weibl: insg:	102 70 172	0 0 0	1 1 2	0 0 0	2 1 3	3 4 7	6 7 12	4 7 11	4 0 4	8 3 15	7 3 10	21 16 37	3 2 5	5 3 8	8 5 13	16 7 23	11 5 16	12 7 19	10 7 17	0 12 22	24 18 42	81 54 135
4	326*00	Ladendiebstahl ohne erschwerende Umstände	männl: weibl: insg:	98 67 165	0 0 0	1 1 2	0 0 0	2 1 3	3 4 7	6 6 12	4 5 9	4 0 4	8 5 13	6 3 9	20 14 34	2 2 4	5 3 8	7 5 12	15 7 22	11 5 16	12 7 19	10 11 21	23 18 41	78 53 131	
4	335*00	Diebstahl ohne erschwerende Umstände in/aus Wohnungen	männl: weibl: insg:	10 12 22	0 0 0	0 0 0	0 0 0	0 0 0	0 0 0	0 0 0	1 0 1	0 2 3	0 2 0	1 0 0	1 2 3	2 0 2	0 0 0	0 0 0	2 0 1	1 0 1	0 5 6	3 3 2	1 1 2	2 1 3	9 10 19
4	340*00	Diebstahl ohne erschwerende Umstände in/aus Boden-/Kellerräumen, Waschküchen	männl: weibl: insg:	5 0 5	0 0 0	0 0 0	0 0 0	0 0 0	0 0 0	0 0 0	0 0 0	3 0 3	3 0 3	0 0 0	3 0 3	0 0 0	1 0 1	1 0 1	1 0 1	0 0 0	0 0 0	0 0 0	0 0 0	0 0 0	2 0 2
4	345*00	Diebstahl ohne erschwerende Umstände in/aus überwiegend unbezogenen Neu- und Rohbauten, Baubuden und Baustellen	männl: weibl: insg:	3 0 3	0 0 0	0 0 0	0 0 0	0 0 0	0 0 0	0 0 0	0 0 0	1 0 1	1 0 1	0 0 0	1 0 1	0 0 0	0 0 0	0 0 0	0 0 0	0 0 0	0 0 0	1 0 1	1 0 1	0 0 0	2 0 2
4	350*00	Diebstahl ohne erschwerende Umstände an/aus Kraftfahrzeugen	männl: weibl: insg:	17 3 20	0 0 0	0 0 0	0 0 0	0 0 0	0 0 0	0 0 0	0 0 0	1 0 1	1 0 1	1 0 1	2 0 2	3 0 3	5 1 6	8 1 9	1 1 2	2 1 3	3 1 4	1 0 1	0 0 0	15 3 18	
4	4****00	Diebstahl unter erschwerenden Umständen §§ 243-244a StGB	männl: weibl: insg:	102 8 110	0 0 0	3 0 3	1 0 1	1 0 1	1 0 1	6 0 6	1 0 1	11 0 11	12 0 12	18 0 18	36 0 36	5 0 5	7 1 8	12 1 13	17 4 21	17 0 17	10 2 12	7 1 8	3 1 4	66 8 74	
4	4**100	Diebstahl unter erschwerenden Umständen von Kraftwagen	männl: weibl: insg:	3 0 3	0 0 0	0 0 0	0 0 0	0 0 0	0 0 0	0 0 0	0 0 0	0 0 0	0 0 0	0 0 0	0 0 0	1 0 1	0 0 0	1 0 1	0 0 0	0 0 0	1 0 1	1 0 1	0 0 0	0 0 0	3 0 3
4	4**200	Diebstahl unter erschwerenden Umständen von Mopeds und Krafträdern	männl: weibl: insg:	2 0 2	0 0 0	0 0 0	0 0 0	0 0 0	0 0 0	0 0 0	0 0 0	0 0 0	0 0 0	1 0 1	1 0 1	0 0 0	1 0 1	1 0 1	0 0 0	0 0 0	0 0 0	0 0 0	0 0 0	0 0 0	1 0 1

Schlüssel der Tat	Straftat	Sexus	TV insge- samt	Kinder						Jugendliche			Heran- w. 18 < 21	Erwachsene ab 21 Jahre											
									< 14			14 < 18		< 21			21 < 25						>= 21		
				< 6	6 < 8	8 < 10	10 < 12	12 < 14		14 < 16	16 < 18				21 < 23	23 < 25		25 < 30	30 < 40	40 < 50	50 < 60	>= 60			
				1	2	3	4	5	6	7	8	9		10	11	12	13	14	15	16	17	18	19	20	21
4	4**300	Diebstahl unter erschwerenden Umständen von Fahrrädern	männl: weibl: insg:	2 1 3	0 0 0	0 0 0	0 0 0	0 0 0	0 0 0	0 0 0	0 0 0	0 0 0	2 0 2	2 0 0	0 0 0	0 0 0	0 0 0	0 1 1	0 0 0	0 0 0	0 0 0	0 0 0	0 0 0	0 0 0	
4	4**500	Diebstahl unter erschwerenden Umständen von unbaren Zahlungsmitteln	männl: weibl: insg:	7 0 7	0 0 0	0 0 0	0 0 0	0 0 0	0 0 0	0 0 0	0 0 0	1 0 1	1 0 1	4 0 4	5 0 5	0 0 0	1 0 1	1 0 1	0 0 0	0 0 0	0 0 0	0 0 0	0 0 0	1 0 1	2 0 2
4	4**700	Diebstahl unter erschwerenden Umständen von/aus Automaten	männl: weibl: insg:	3 0 3	0 0 0	0 0 0	0 0 0	0 0 0	1 0 1	1 0 1	0 0 0	1 0 1	1 0 1	1 0 1	3 0 3	0 0 0	0 0 0	0 0 0	0 0 0	0 0 0	0 0 0	0 0 0	0 0 0	0 0 0	0 0 0
4	400000	Sonstiger schwerer Diebstahl §§ 243 - 244a StGB	männl: weibl: insg:	60 5 65	0 0 0	3 0 3	1 0 1	1 0 1	0 0 0	5 0 5	1 0 1	8 0 8	9 0 9	9 0 9	23 0 23	3 0 3	2 1 3	5 1 6	9 2 11	7 0 7	8 1 9	5 1 6	3 0 3	37 5 42	
4	400100	Schwerer Diebstahl von Kraftwagen	männl: weibl: insg:	3 0 3	0 0 0	0 0 0	0 0 0	0 0 0	0 0 0	0 0 0	0 0 0	0 0 0	0 0 0	0 0 0	0 0 0	1 0 1	0 0 0	1 0 1	0 0 0	0 0 0	1 0 1	1 0 1	0 0 0	3 0 3	
4	400200	Schwerer Diebstahl von Mopeds und Krafträdern	männl: weibl: insg:	2 0 2	0 0 0	0 0 0	0 0 0	0 0 0	0 0 0	0 0 0	0 0 0	0 0 0	0 0 0	1 0 1	1 0 1	0 0 0	1 0 1	1 0 1	0 0 0	0 0 0	0 0 0	0 0 0	0 0 0	1 0 1	
4	400300	Schwerer Diebstahl von Fahrrädern	männl: weibl: insg:	2 0 2	0 0 0	0 0 0	0 0 0	0 0 0	0 0 0	0 0 0	0 0 0	0 0 0	0 0 0	2 0 2	2 0 2	0 0 0	0 0 0	0 0 0	0 0 0	0 0 0	0 0 0	0 0 0	0 0 0	0 0 0	0 0 0
4	400700	Schwerer Diebstahl von/aus Automaten	männl: weibl: insg:	3 0 3	0 0 0	0 0 0	0 0 0	0 0 0	1 0 1	1 0 1	0 0 0	1 0 1	1 0 1	1 0 1	3 0 3	0 0 0	0 0 0	0 0 0	0 0 0	0 0 0	0 0 0	0 0 0	0 0 0	0 0 0	0 0 0
4	410*00	Diebstahl unter erschwerenden Umständen in/aus Dienst-, Büro-, Fabrikations-, Werkstatt- und Lagerräumen	männl: weibl: insg:	13 0 13	0 0 0	0 0 0	0 0 0	0 0 0	0 0 0	0 0 0	0 0 0	0 0 0	0 0 0	3 0 3	3 0 3	2 0 2	0 0 0	2 0 2	2 0 2	5 0 5	1 0 1	0 0 0	0 0 0	10 0 10	
4	410000	Schwerer Diebstahl in/aus Dienst-, Büro-, Fabrikations-, Werkstatt- und Lagerräumen	männl: weibl: insg:	13 0 13	0 0 0	0 0 0	0 0 0	0 0 0	0 0 0	0 0 0	0 0 0	0 0 0	0 0 0	3 0 3	3 0 3	2 0 2	0 0 0	2 0 2	2 0 2	5 0 5	1 0 1	0 0 0	0 0 0	10 0 10	
4	415*00	Diebstahl unter erschwerenden Umständen in/aus Gaststätten, Kantinen, Hotels und Pensionen	männl: weibl: insg:	10 1 11	0 0 0	0 0 0	0 0 0	0 0 0	0 0 0	0 0 0	1 0 1	4 0 4	5 0 5	3 0 3	8 0 8	0 0 0	1 0 1	1 0 1	0 0 0	1 0 1	0 0 0	0 0 0	0 0 0	0 0 0	2 1 3
4	415000	Bes. schw. Fall des Diebstahls in/aus Gaststätten, Kantinen, Hotels und Pensionen	männl: weibl: insg:	6 1 7	0 0 0	0 0 0	0 0 0	0 0 0	0 0 0	0 0 0	1 0 1	3 0 3	4 0 4	1 0 1	5 0 5	0 0 0	0 0 0	0 0 0	0 0 0	1 0 1	0 0 0	0 0 0	0 0 0	0 0 0	1 1 2
4	415500	Bes. schw. Fall des Diebstahls in/aus Gaststätten, Kantinen, Hotels und Pensionen von unbaren Zahlungsmitteln	männl: weibl: insg:	5 0 5	0 0 0	0 0 0	0 0 0	0 0 0	0 0 0	0 0 0	0 0 0	1 0 1	1 0 1	3 0 3	4 0 4	0 0 0	1 0 1	1 0 1	0 0 0	0 0 0	0 0 0	0 0 0	0 0 0	0 0 0	1 0 1
4	425*00	Schwerer Diebstahl in/aus Kiosken, Warenhäusern, Verkaufsräumen, Selbstbedienungsläden, Schaufenstern, Schaukästen und Vitrinen	männl: weibl: insg:	6 0 6	0 0 0	0 0 0	0 0 0	0 0 0	0 0 0	0 0 0	0 0 0	0 0 0	0 0 0	3 0 3	3 0 3	1 0 1	0 0 0	1 0 1	1 0 1	1 0 1	0 0 0	0 0 0	0 0 0	0 0 0	3 0 3
4	425000	Besonders schwerer Fall des Diebstahls in/aus Kiosken, Warenhäusern, Verkaufsräumen, Selbstbedienungsläden	männl: weibl: insg:	6 0 6	0 0 0	0 0 0	0 0 0	0 0 0	0 0 0	0 0 0	0 0 0	0 0 0	0 0 0	3 0 3	3 0 3	1 0 1	0 0 0	1 0 1	1 0 1	1 0 1	0 0 0	0 0 0	0 0 0	0 0 0	3 0 3
4	435*00	Wohnungseinbruchdiebstahl § 244 Abs. 1 Nr. 3 StGB	männl: weibl: insg:	9 1 10	0 0 0	0 0 0	0 0 0	0 0 0	0 0 0	0 0 0	0 0 0	0 0 0	0 0 0	2 0 2	2 0 2	0 0 0	1 0 1	1 0 1	2 0 2	2 0 2	1 0 1	0 0 0	0 0 0	1 0 1	7 1 8

Schlüssel der Tat	Straftat	Sexus	TV insge- samt	Kinder						Jugendliche			Heran- w. 18 < 21	Erwachsene ab 21 Jahre											
									< 14			14 < 18		< 21			21 < 25						>= 21		
				< 6	6 < 8	8 < 10	10 < 12	12 < 14		14 < 16	16 < 18				21 < 23	23 < 25		25 < 30	30 < 40	40 < 50	50 < 60	>= 60			
				1	2	3	4	5	6	7	8	9		10	11	12	13	14	15	16	17	18	19	20	21
4	440*00	Besonders schwerer Fall des Diebstahls in/aus Boden-, Kellerräumen, Waschküchen	männl: weibl: insg:	3 1 4	0 0 0	0 0 0	0 0 0	0 0 0	0 0 0	0 0 0	0 0 0	0 0 0	1 0 1	1 0 1	0 0 0	1 0 1	1 0 1	0 1 1	1 0 1	0 0 0	0 0 0	0 0 0	0 0 0	2 1 3	
4	440000	Besonders schwerer Fall des Diebstahls in/aus Boden-, Kellerräumen, Waschküchen	männl: weibl: insg:	3 0 3	0 0 0	0 0 0	0 0 0	0 0 0	0 0 0	0 0 0	0 0 0	0 0 0	1 0 1	1 0 1	0 0 0	1 0 1	1 0 1	0 0 0	1 0 1	0 0 0	0 0 0	0 0 0	0 0 0	2 0 2	
4	440300	Bes. schw. Fall des Diebstahls in/aus Boden-, Kellerräumen, Waschküchen von Fahrrädern	männl: weibl: insg:	0 1 1	0 0 0	0 0 0	0 0 0	0 0 0	0 0 0	0 0 0	0 0 0	0 0 0	0 0 0	0 0 0	0 0 0	0 0 0	0 0 0	0 1 1	0 0 0	0 0 0	0 0 0	0 0 0	0 0 0	0 1 1	
4	445*00	Besonders schwerer Fall des Diebstahls in/aus überwiegend unbezogenen Neu- und Rohbauten, Baubuden und Baustellen	männl: weibl: insg:	2 0 2	0 0 0	0 0 0	0 0 0	0 0 0	0 0 0	0 0 0	0 0 0	0 0 0	0 0 0	0 0 0	0 0 0	0 0 0	0 0 0	0 0 0	0 0 0	0 0 0	2 0 2	0 0 0	0 0 0	0 0 0	2 0 2
4	445000	Besonders schwerer Fall des Diebstahls in/aus überwiegend unbezogenen Neu- und Rohbauten, Baubuden und Baustellen	männl: weibl: insg:	2 0 2	0 0 0	0 0 0	0 0 0	0 0 0	0 0 0	0 0 0	0 0 0	0 0 0	0 0 0	0 0 0	0 0 0	0 0 0	0 0 0	0 0 0	0 0 0	2 0 2	0 0 0	0 0 0	0 0 0	0 0 0	2 0 2
4	450*00	Besonders schwerer Fall des Diebstahls an/aus Kraftfahrzeugen	männl: weibl: insg:	16 1 17	0 0 0	0 0 0	0 0 0	0 0 0	0 0 0	0 0 0	0 0 0	1 0 1	1 0 1	4 0 4	5 0 5	2 0 2	1 0 1	3 0 3	5 1 6	2 0 2	0 0 0	1 0 1	0 0 0	0 0 0	11 1 12
4	450000	Besonders schwerer Fall des Diebstahls an/aus Kraftfahrzeugen von sonstigem Gut	männl: weibl: insg:	16 1 17	0 0 0	0 0 0	0 0 0	0 0 0	0 0 0	0 0 0	0 0 0	1 0 1	1 0 1	4 0 4	5 0 5	2 0 2	1 0 1	3 0 3	5 1 6	2 0 2	0 0 0	1 0 1	0 0 0	0 0 0	11 1 12
4	****00	Diebstahl insgesamt	männl: weibl: insg:	359 132 491	0 0 0	3 1 4	4 1 5	6 1 7	4 6 10	17 9 26	5 6 11	19 3 22	24 9 33	29 4 33	70 22 92	18 3 21	20 7 27	38 10 48	53 25 78	56 15 71	63 18 81	39 19 58	40 23 63	289 110 399	
4	***100	Diebstahl insgesamt von Kraftwagen einschl. unbefugter Ingebrauchnahme	männl: weibl: insg:	6 2 8	0 0 0	0 0 0	0 0 0	0 0 0	0 0 0	0 0 0	0 0 0	0 0 0	0 0 0	0 0 0	0 0 0	2 0 2	0 0 0	2 1 3	1 0 1	1 0 1	1 0 1	0 0 0	0 0 0	6 2 8	
4	***200	Diebstahl insgesamt von Mopeds und Krafträdern einschl. unbefugter Ingebrauchnahme	männl: weibl: insg:	11 1 12	0 0 0	0 0 0	0 0 0	0 0 0	0 0 0	0 0 0	0 0 0	0 0 0	2 0 2	2 0 2	5 0 5	1 0 1	6 0 6	2 1 3	1 0 1	0 0 0	0 0 0	0 0 0	0 0 0	9 1 10	
4	***300	Diebstahl insgesamt von Fahrrädern einschl. unbefugter Ingebrauchnahme	männl: weibl: insg:	10 1 11	0 0 0	0 0 0	1 0 1	0 0 0	0 0 0	1 0 1	0 0 0	1 0 1	1 0 1	3 0 3	5 0 5	1 0 1	0 0 0	1 0 1	2 1 3	1 0 1	0 0 0	0 0 0	0 0 0	1 1 2	
4	***500	Diebstahl insgesamt von unbaren Zahlungsmitteln	männl: weibl: insg:	11 2 13	0 0 0	0 0 0	0 0 0	0 0 0	0 0 0	0 0 0	0 0 0	1 0 1	1 0 1	5 0 5	6 0 6	2 0 2	1 0 1	3 0 3	0 1 1	0 0 0	0 0 0	0 0 0	0 1 1	1 0 1	
4	***700	Diebstahl insgesamt von/aus Automaten	männl: weibl: insg:	4 0 4	0 0 0	0 0 0	0 0 0	0 0 0	1 0 1	1 0 1	0 0 0	1 0 1	1 0 1	1 0 1	3 0 3	0 0 0	0 0 0	0 0 0	0 0 0	0 0 0	0 0 0	1 0 1	0 0 0	0 0 0	
4	*00081	Diebstahl insgesamt in/aus Wochenend- und Gartenhaus	männl: weibl: insg:	11 0 11	0 0 0	0 0 0	0 0 0	0 0 0	0 0 0	0 0 0	0 0 0	3 0 3	3 0 3	0 0 0	3 0 3	1 0 1	0 0 0	1 0 1	1 0 1	4 0 4	1 0 1	0 0 0	0 0 0	1 1 2	
4	*00096	Diebstahl insgesamt von Buntmetall	männl: weibl: insg:	3 1 4	0 0 0	0 0 0	0 0 0	0 0 0	0 0 0	0 0 0	0 0 0	0 0 0	0 0 0	0 0 0	0 0 0	0 0 0	1 0 1	1 0 1	1 0 1	1 0 1	0 0 0	0 0 0	0 0 0	0 1 1	
4	*10*00	Diebstahl insgesamt in/aus Dienst-, Büro-, Fabrikations-, Werkstatt- und Lagerräumen	männl: weibl: insg:	24 1 25	0 0 0	0 0 0	0 0 0	2 0 2	0 0 0	2 0 2	0 0 0	1 0 1	1 0 1	3 0 3	6 0 6	2 0 2	0 0 0	2 0 2	3 0 3	9 0 9	4 0 4	0 0 0	0 0 0	0 1 1	

Schlüssel der Tat	Straftat	Sexus	TV insgesamt	Kinder						Jugendliche			Heranw.	Erwachsene ab 21 Jahre											
									< 14			14 < 18		< 21			21 < 25						>= 21		
				< 6	6 < 8	8 < 10	10 < 12	12 < 14		14 < 16	16 < 18				18 < 21	21 < 23		23 < 25	25 < 30	30 < 40	40 < 50	50 < 60		>= 60	
				1	2	3	4	5	6	7	8	9		10	11	12	13	14	15	16	17	18	19	20	21
4	*15*00	Diebstahl insgesamt in/aus Gaststätten, Kantinen, Hotels und Pensionen	männl: weibl: insg:	15 1 16	0 0 0	0 0 0	0 0 0	0 0 0	0 0 0	0 0 0	1 0 1	4 0 4	5 0 5	3 0 3	8 0 8	0 0 0	1 0 1	1 0 1	1 0 1	3 0 3	2 0 2	0 0 0	0 0 0	7 1 8	
4	*25*00	Diebstahl gesamt in/aus Kiosken, Warenhäusern, Verkaufsräumen, Selbstbedienungsläden, Schaufenstern, Schaukästen und Vitrinen	männl: weibl: insg:	105 70 175	0 0 0	1 1 2	0 0 0	2 1 3	3 4 7	6 4 12	4 6 11	4 7 15	8 3 11	8 3 11	22 16 38	3 2 5	5 3 8	8 5 13	17 7 24	12 5 17	12 7 19	10 7 22	24 18 42	83 54 137	
4	*26*00	Diebstahl insgesamt Ladendiebstahl	männl: weibl: insg:	98 67 165	0 0 0	1 1 2	0 0 0	2 1 3	3 4 7	6 6 12	4 5 9	4 0 4	8 5 13	6 3 9	20 14 34	2 2 4	5 3 8	7 5 12	15 7 22	11 5 16	12 7 19	10 11 21	23 18 41	78 53 131	
4	*35*00	Diebstahl insgesamt in/aus Wohnungen	männl: weibl: insg:	19 13 32	0 0 0	0 0 0	0 0 0	0 0 0	0 0 0	0 0 0	1 0 1	0 2 2	0 2 3	2 0 2	3 0 5	2 0 2	1 0 1	3 0 3	3 0 3	2 5 7	4 4 8	1 1 2	1 1 2	3 1 4	16 11 27
4	*40*00	Diebstahl insgesamt in/aus Boden-, Kellerräumen und Waschküchen	männl: weibl: insg:	8 1 9	0 0 0	0 0 0	0 0 0	0 0 0	0 0 0	0 0 0	0 0 0	3 0 3	3 0 3	1 0 1	4 0 4	0 0 0	2 0 2	2 0 2	1 1 2	1 0 1	0 0 0	0 0 0	0 0 0	4 1 5	
4	*45*00	Diebstahl insgesamt in/aus überwiegend unbezogenen Neu- und Rohbauten, Neubuden und Baustellen	männl: weibl: insg:	5 0 5	0 0 0	0 0 0	0 0 0	0 0 0	0 0 0	0 0 0	0 0 0	1 0 1	1 0 1	0 0 0	1 0 1	0 0 0	0 0 0	0 0 0	0 0 0	0 0 0	2 0 2	1 0 1	1 0 1	0 0 0	4 0 4
4	*50*00	Diebstahl insgesamt an/aus Kraftfahrzeugen	männl: weibl: insg:	27 3 30	0 0 0	0 0 0	0 0 0	0 0 0	0 0 0	0 0 0	0 0 0	1 0 1	1 0 1	5 0 5	6 0 6	3 0 3	6 1 7	9 1 10	5 1 6	3 0 3	3 1 4	1 0 1	0 0 0	0 0 0	21 3 24
4	500000	Vermögens- und Fälschungsdelikte	männl: weibl: insg:	346 153 499	0 0 0	0 0 0	0 0 0	0 0 0	0 3 3	0 3 3	2 1 3	11 2 13	13 3 16	18 10 28	31 16 47	14 2 16	18 7 25	32 9 41	47 34 81	94 31 125	74 33 107	45 16 61	23 14 37	315 137 452	
4	510000	Betrug §§ 263, 263a, 264, 264a, 265, 265a, 265b StGB	männl: weibl: insg:	240 102 342	0 0 0	0 0 0	0 0 0	0 3 3	0 3 3	0 3 3	1 0 1	8 1 9	9 1 10	12 6 18	21 10 31	12 0 12	13 6 19	25 6 31	34 25 59	68 24 92	44 20 64	32 8 40	16 9 25	219 92 311	
4	511000	Waren- und Warenkreditbetrug	männl: weibl: insg:	71 36 107	0 0 0	0 0 0	0 0 0	0 0 0	0 0 0	0 0 0	0 0 1	1 0 1	1 0 1	5 4 9	6 4 10	3 0 3	5 3 8	8 3 11	10 10 20	26 6 32	13 10 23	5 3 8	3 0 3	65 32 97	
64	511100	Betrügerisches Erlangen von Kfz	männl: weibl: insg:	1 0 1	0 0 0	0 0 0	0 0 0	0 0 0	0 0 0	0 0 0	0 0 0	0 0 0	0 0 0	0 0 0	0 0 0	0 0 0	0 0 0	0 0 0	0 0 0	0 0 0	0 0 0	1 0 1	0 0 0	1 0 1	
4	511200	Sonstiger Warenkreditbetrug	männl: weibl: insg:	30 16 46	0 0 0	0 0 0	0 0 0	0 0 0	0 0 0	0 0 0	0 0 0	0 0 0	0 0 0	0 0 0	0 0 0	1 0 1	1 1 2	4 6 10	15 2 17	3 6 9	4 1 5	3 1 4	3 0 3	30 16 46	
64	511300	Warenbetrug	männl: weibl: insg:	40 23 63	0 0 0	0 0 0	0 0 0	0 0 0	0 0 0	0 0 0	0 0 1	1 0 1	1 0 1	5 4 9	6 4 10	3 2 3	4 2 6	7 2 9	6 6 12	11 4 15	10 5 15	0 2 2	0 2 0	0 0 0	34 19 53
4	513000	Beteiligungs- und Kapitalanlagebetrug	männl: weibl: insg:	1 0 1	0 0 0	0 0 0	0 0 0	0 0 0	0 0 0	0 0 0	0 0 0	0 0 0	0 0 0	0 0 0	0 0 0	0 0 0	0 0 0	0 0 0	0 0 0	0 0 0	0 0 0	1 0 1	0 0 0	0 0 0	
64	513200	Anlagebetrug gemäß § 263 StGB	männl: weibl: insg:	1 0 1	0 0 0	0 0 0	0 0 0	0 0 0	0 0 0	0 0 0	0 0 0	0 0 0	0 0 0	0 0 0	0 0 0	0 0 0	0 0 0	0 0 0	0 0 0	0 0 0	0 0 0	1 0 1	0 0 0	0 0 0	
4	514000	Geldkreditbetrug	männl: weibl: insg:	3 2 5	0 0 0	0 0 0	0 0 0	0 0 0	0 0 0	0 0 0	0 0 0	0 0 0	0 0 0	0 0 0	0 0 0	1 0 1	1 0 1	2 0 2	0 1 1	0 0 0	0 0 0	1 0 1	0 0 0	1 1 1	3 2 5

Schlüssel der Tat	Straftat	Sexus	TV insge- samt	Kinder						Jugendliche			Heran- w. 18 < 21	Erwachsene ab 21 Jahre												
									< 14			14 < 18					< 21			21 < 25						>= 21
				< 6	6 < 8	8 < 10	10 < 12	12 < 14		14 < 16	16 < 18			18 < 21		21 < 23	23 < 25		25 < 30	30 < 40	40 < 50	50 < 60	>= 60			
				5	6	7	8	9	10	11	12	13		14	15	16	17	18	19	20	21	22	23	24		
64	514200	Subventionsbetrug gemäß § 264 StGB	männl: weibl: insg:	0 1 1	0 0 0	0 0 0	0 0 0	0 0 0	0 0 0	0 0 0	0 0 0	0 0 0	0 0 0	0 0 0	0 0 0	0 0 0	0 0 0	0 0 0	0 0 0	0 0 0	0 1 1	0 0 1				
64	514300	Kreditbetrug gemäß § 263 StGB	männl: weibl: insg:	3 1 4	0 0 0	0 0 0	0 0 0	0 0 0	0 0 0	0 0 0	0 0 0	0 0 0	0 0 0	0 0 0	1 0 1	1 0 1	2 0 2	0 1 1	0 0 0	0 0 0	1 0 1	0 0 0	3 1 4			
4	515000	Erschleichen von Leistungen § 265a StGB	männl: weibl: insg:	28 2 30	0 0 0	0 0 0	0 0 0	0 0 0	0 0 0	0 0 0	1 0 1	4 0 4	5 0 5	4 0 4	9 0 9	3 0 3	0 1 1	3 1 4	5 0 5	6 1 7	2 0 2	1 0 1	2 0 2	19 2 21		
4	516000	Betrug mittels rechtswidrig erlangter unbarer Zahlungsmittel	männl: weibl: insg:	5 3 8	0 0 0	0 0 0	0 0 0	0 2 2	0 2 2	0 0 0	0 0 0	0 0 0	0 0 0	0 0 0	0 2 2	2 0 0	0 0 0	2 0 2	0 0 0	0 0 0	1 1 1	2 0 2	0 0 0	5 1 6		
64	516300	Betrug mittels rechtswidrig erlangter Debitkarten mit PIN	männl: weibl: insg:	4 2 6	0 0 0	0 0 0	0 0 0	0 2 2	0 2 2	0 0 0	0 0 0	0 0 0	0 0 0	0 0 0	0 2 2	0 0 0	2 0 2	0 0 0	2 0 2	0 0 0	1 0 1	0 0 0	0 0 0	4 0 4		
64	516900	Betrug mittels rechtswidrig erlangter sonstiger unbarer Zahlungsmittel	männl: weibl: insg:	1 1 2	0 0 0	0 0 0	0 0 0	0 0 0	0 0 0	0 0 0	0 0 0	0 0 0	0 0 0	0 0 0	0 0 0	0 0 0	0 0 0	0 0 0	0 0 0	0 0 0	0 1 1	0 0 0	0 0 0	1 1 2		
4	517000	Sonstiger Betrug	männl: weibl: insg:	146 67 213	0 0 0	0 0 0	0 0 0	0 1 1	0 1 1	0 0 0	0 0 0	3 1 4	3 1 4	4 2 6	7 4 11	6 0 6	8 4 12	14 4 18	20 17 37	41 18 59	29 11 40	23 5 28	12 8 20	139 63 202		
64	517100	Leistungsbetrug	männl: weibl: insg:	4 4 8	0 0 0	0 0 0	0 0 0	0 0 0	0 0 0	0 0 0	0 0 0	0 0 0	0 0 0	0 0 0	0 0 0	0 0 0	0 0 0	0 0 0	1 0 1	1 2 3	2 0 2	0 0 0	0 2 2	4 4 8		
64	517200	Leistungskreditbetrug	männl: weibl: insg:	8 4 12	0 0 0	0 0 0	0 0 0	0 0 0	0 0 0	0 0 0	0 0 0	0 0 0	0 0 0	0 0 0	0 0 1	0 0 0	1 0 1	1 0 1	1 1 2	2 1 3	3 1 4	0 1 0	0 0 0	8 4 12		
64	517500	Computerbetrug (soweit nicht unter den Schlüssel 5163 bzw. 5179 zu erfassen) gemäß § 263a StGB	männl: weibl: insg:	15 9 24	0 0 0	0 0 0	0 0 0	0 1 1	0 1 1	0 0 0	0 1 1	1 1 2	1 1 2	1 1 2	2 3 5	0 0 0	0 2 2	0 2 2	4 1 5	5 2 7	1 0 1	1 0 1	2 0 2	1 1 3	13 6 19	
64	517700	Betrug z.N.v. Sozialversicherungen und Sozialversicherungsträgern	männl: weibl: insg:	6 2 8	0 0 0	0 0 0	0 0 0	0 0 0	0 0 0	0 0 0	0 0 0	0 0 0	0 0 0	0 0 0	0 0 0	0 0 0	0 0 0	0 0 0	0 1 1	1 0 1	0 0 0	5 0 5	0 1 1	6 2 8		
64	517800	(Sonstiger) Sozialleistungsbetrug soweit nicht unter Schl. 5177 zu erfassen	männl: weibl: insg:	1 1 2	0 0 0	0 0 0	0 0 0	0 0 0	0 0 0	0 0 0	0 0 0	0 0 0	0 0 0	0 0 0	0 0 0	0 0 0	0 0 0	0 0 0	0 0 0	1 1 2	0 0 0	0 0 0	0 0 0	1 1 2		
64	518200	Einmietbetrug	männl: weibl: insg:	9 5 14	0 0 0	0 0 0	0 0 0	0 0 0	0 0 0	0 0 0	0 0 0	0 0 0	0 0 0	0 0 0	0 0 0	1 0 1	1 0 1	2 3 5	3 0 3	1 2 3	0 2 0	0 0 0	2 0 2	9 5 14		
4	518300	Kontoeröffnungs- und Überweisungsbetrug	männl: weibl: insg:	8 2 10	0 0 0	0 0 0	0 0 0	0 0 0	0 0 0	0 0 0	0 0 0	0 0 0	0 0 0	0 0 0	0 0 0	1 0 1	1 1 2	2 0 2	1 0 1	0 1 1	2 0 2	0 0 0	2 0 2	8 2 10		
64	518400	Zechbetrug	männl: weibl: insg:	5 0 5	0 0 0	0 0 0	0 0 0	0 0 0	0 0 0	0 0 0	0 0 0	0 0 0	0 0 0	0 0 0	0 0 0	0 0 0	0 0 0	0 0 0	1 0 1	0 0 0	2 0 2	0 0 0	2 0 2	5 0 5		
64	518900	Sonstige weitere Betrugsarten	männl: weibl: insg:	93 40 133	0 0 0	0 0 0	0 0 0	0 0 0	0 0 0	0 0 0	0 0 0	2 0 2	2 0 2	3 1 4	5 1 6	5 0 5	6 1 7	11 1 12	9 11 20	30 12 42	21 7 28	12 4 16	5 4 9	88 39 127		

Schlüssel der Tat	Straftat	Sexus	TV insge- samt	Kinder					Jugendliche			Heran- w. 18 < 21	Erwachsene ab 21 Jahre											
									< 14				14 < 18	< 21				21 < 25						>= 21
				< 6	6 < 8	8 < 10	10 < 12	12 < 14		14 < 16	16 < 18				21 < 23	23 < 25		25 < 30	30 < 40	40 < 50	50 < 60	>= 60		
				5	6	7	8	9	10	11	12		13	14	15	16	17	18	19	20	21	22	23	24
4	520000	Veruntreuungen §§ 266, 266a, 266b StGB	männl: weibl: insg:	28 15 43	0 0 0	0 0 0	0 0 0	0 0 0	0 0 0	0 0 0	0 0 0	0 0 0	2 0 2	2 0 2	1 0 1	0 0 0	1 0 1	1 2 3	4 1 5	11 7 18	8 4 12	1 1 2	26 15 41	
4	521000	Untreue § 266 StGB	männl: weibl: insg:	17 8 25	0 0 0	0 0 0	0 0 0	0 0 0	0 0 0	0 0 0	0 0 0	0 0 0	1 0 1	1 0 1	0 0 0	0 0 0	0 2 2	4 4 4	5 1 9	6 4 7	1 1 7	1 1 2	16 8 24	
64	522000	Vorenthalten und Veruntreuen von Arbeitsentgelt gemäß § 266a StGB	männl: weibl: insg:	9 6 15	0 0 0	0 0 0	0 0 0	0 0 0	0 0 0	0 0 0	0 0 0	0 0 0	0 0 0	0 0 0	1 0 1	0 0 0	1 0 1	0 0 0	0 3 9	6 3 5	2 3 5	0 0 0	9 6 15	
64	523000	Missbrauch von Scheck- und Kreditkarten gemäß § 266b StGB	männl: weibl: insg:	2 1 3	0 0 0	0 0 0	0 0 0	0 0 0	0 0 0	0 0 0	0 0 0	0 0 0	1 0 1	1 0 1	0 0 0	0 0 0	0 0 0	1 1 1	0 1 0	0 0 0	0 0 0	0 0 0	0 1 2	1 1 2
4	530000	Unterschlagung §§ 246, 247, 248a StGB	männl: weibl: insg:	55 28 83	0 0 0	0 0 0	0 0 0	0 0 0	0 0 0	0 0 0	1 0 1	2 1 3	3 1 4	2 4 6	5 5 10	0 1 1	7 1 8	7 2 9	7 6 13	13 5 18	14 5 19	4 2 6	5 3 8	50 23 73
4	540000	Urkundenfälschung §§ 267-271, 273-279, 281 StGB	männl: weibl: insg:	34 11 45	0 0 0	0 0 0	0 0 0	0 0 0	0 0 0	0 0 0	0 1 1	2 0 2	2 1 3	3 0 3	5 1 6	1 0 2	2 1 2	3 1 4	6 2 8	9 1 10	7 3 9	3 3 6	1 1 2	29 10 39
4	543000	Fälschung beweisrelevanter Daten, Täuschung im Rechtsverkehr bei Datenverarbeitung §§ 269, 270 StGB	männl: weibl: insg:	1 0 1	0 0 0	0 0 0	0 0 0	0 0 0	0 0 0	0 0 0	0 0 0	0 0 0	0 0 0	0 0 0	0 0 0	0 0 0	0 0 0	0 0 0	0 0 1	0 0 0	0 0 0	0 0 0	0 0 0	1 0 1
4	550000	Geld- und Wertzeichenfälschung, Fälschung von Zahlungskarten mit oder ohne Garantiefunktion, Schecks und Wechseln §§ 146-149, 151, 152, 152a, 152b StGB	männl: weibl: insg:	1 1 2	0 0 0	0 0 0	0 0 0	0 0 0	0 0 0	0 0 0	0 0 0	0 0 0	0 0 0	0 0 0	0 0 0	0 0 0	0 0 0	0 0 0	0 0 0	0 0 0	1 1 2	0 0 0	0 0 0	1 1 2
4	552000	Inverkehrbringen von Falschgeld §§ 146 Abs. 1 Nr. 3, 147 StGB	männl: weibl: insg:	1 1 2	0 0 0	0 0 0	0 0 0	0 0 0	0 0 0	0 0 0	0 0 0	0 0 0	0 0 0	0 0 0	0 0 0	0 0 0	0 0 0	0 0 0	0 0 0	0 0 0	1 1 2	0 0 0	0 0 0	1 1 2
4	560000	Insolvenzstraftaten §§ 283, 283a-d StGB	männl: weibl: insg:	5 0 5	0 0 0	0 0 0	0 0 0	0 0 0	0 0 0	0 0 0	0 0 0	0 0 0	0 0 0	0 0 0	0 0 0	0 0 0	0 0 0	0 0 0	1 0 1	2 0 2	2 0 2	0 0 0	0 0 0	5 0 5
64	561000	Bankrott gemäß § 283 StGB	männl: weibl: insg:	3 0 3	0 0 0	0 0 0	0 0 0	0 0 0	0 0 0	0 0 0	0 0 0	0 0 0	0 0 0	0 0 0	0 0 0	0 0 0	0 0 0	0 0 0	1 0 1	1 0 1	1 0 1	0 0 0	0 0 0	3 0 3
64	563000	Verletzung der Buchführungspflicht gemäß § 283b StGB	männl: weibl: insg:	2 0 2	0 0 0	0 0 0	0 0 0	0 0 0	0 0 0	0 0 0	0 0 0	0 0 0	0 0 0	0 0 0	0 0 0	0 0 0	0 0 0	0 0 0	0 0 0	0 0 0	1 0 1	1 0 1	0 0 0	2 0 2
4	600000	Sonstige Straftatbestände (StGB)	männl: weibl: insg:	532 188 720	0 0 0	4 1 5	4 0 4	4 1 5	15 4 19	27 6 33	20 13 33	27 6 33	47 19 66	32 6 38	106 31 137	16 8 24	17 12 29	33 20 53	65 18 83	104 28 132	74 31 105	77 36 113	73 24 97	426 157 583
4	610000	Erpressung § 253 StGB	männl: weibl: insg:	11 2 13	0 0 0	0 0 0	0 0 0	0 0 0	1 0 1	1 0 1	0 0 0	2 0 2	2 0 3	3 0 6	6 0 6	0 0 0	1 0 1	1 0 1	0 0 0	3 0 3	1 1 2	0 1 1	0 1 0	5 2 7
64	611000	Erpressung auf sexueller Grundlage	männl: weibl: insg:	0 1 1	0 0 0	0 0 0	0 0 0	0 0 0	0 0 0	0 0 0	0 0 0	0 0 0	0 0 0	0 0 0	0 0 0	0 0 0	0 0 0	0 0 0	0 0 0	0 0 0	0 1 1	0 1 0	0 0 0	0 1 1
4	620000	Widerstand gegen die Staatsgewalt und Straftaten gegen die öffentliche Ordnung §§ 111, 113, 114, 120, 121, 123-127, 129, 130-134, 136, 138, 140, 145, 145a, 145c, 145d StGB	männl: weibl: insg:	113 26 139	0 1 0	0 1 1	0 0 0	0 0 0	1 0 1	1 1 2	1 1 2	5 2 7	6 2 8	6 1 7	13 4 17	4 0 4	4 2 6	8 2 10	18 3 21	29 6 35	19 6 25	17 4 21	9 1 10	100 22 122

Schlüssel der Tat	Straftat	Sexus	TV insge- samt	Kinder						Jugendliche			Heran- w. 18 < 21	Erwachsene ab 21 Jahre										
									< 14			14 < 18		< 21			21 < 25					>= 21		
				< 6	6 < 8	8 < 10	10 < 12	12 < 14		14 < 16	16 < 18			21 < 23	23 < 25		25 < 30	30 < 40	40 < 50	50 < 60	>= 60			
				5	6	7	8	9	10	11	12	13		14	15	16	17	18	19	20	21	22	23	24
4	621000	Widerstand gegen die Staatsgewalt §§ 111, 113, 114, 120, 121 StGB	männl: weibl: insg:	13 0 13	0 0 0	0 0 0	0 0 0	0 0 0	0 0 0	0 0 0	0 0 0	0 0 0	0 0 0	0 0 0	1 0 1	1 0 1	2 0 2	4 0 4	3 0 3	1 0 1	2 0 2	1 0 1	13 0 13	
4	621020	Widerstand gegen Vollstreckungsbeamte	männl: weibl: insg:	13 0 13	0 0 0	0 0 0	0 0 0	0 0 0	0 0 0	0 0 0	0 0 0	0 0 0	0 0 0	0 0 0	1 0 1	1 0 1	2 0 2	4 0 4	3 0 3	1 0 1	2 0 2	1 0 1	13 0 13	
4	622000	Hausfriedensbruch §§ 123, 124 StGB	männl: weibl: insg:	80 20 100	0 0 0	0 1 1	0 0 0	0 0 0	1 0 1	1 1 2	1 0 1	4 2 6	5 2 7	6 0 6	12 3 15	3 0 3	3 2 5	6 2 8	13 1 14	19 5 24	12 5 17	11 3 14	7 1 8	68 17 85
64	622100	Hausfriedensbruch gemäß § 123 StGB	männl: weibl: insg:	80 20 100	0 0 0	0 1 1	0 0 0	0 0 0	1 1 2	1 0 1	1 0 1	4 2 6	5 2 7	6 0 6	12 3 15	3 0 3	3 2 5	6 2 8	13 1 14	19 5 24	12 5 17	11 3 14	7 1 8	68 17 85
4	624000	Vortäuschen einer Straftat § 145d StGB	männl: weibl: insg:	9 5 14	0 0 0	0 0 0	0 0 0	0 0 0	0 0 0	0 0 0	0 0 0	0 0 0	0 0 0	0 1 1	0 0 0	0 0 0	0 0 0	1 2 3	4 0 5	2 0 2	1 0 1	1 0 1	9 4 13	
4	624200	Vortäuschen eines Diebstahls	männl: weibl: insg:	2 0 2	0 0 0	0 0 0	0 0 0	0 0 0	0 0 0	0 0 0	0 0 0	0 0 0	0 0 0	0 0 0	0 0 0	0 0 0	0 0 0	0 0 0	0 2 2	0 0 0	0 0 0	0 0 0	2 0 2	
64	627000	Volksverhetzung gemäß § 130 StGB	männl: weibl: insg:	2 0 2	0 0 0	0 0 0	0 0 0	0 0 0	0 0 0	0 0 0	0 0 0	0 0 0	0 0 0	0 0 0	0 0 0	0 0 0	0 0 0	0 0 0	1 0 1	1 0 1	0 0 0	0 0 0	2 0 2	
4	630000	Begünstigung, Strafvereitelung (ohne Strafvereitelung im Amt), Hehlerei und Geldwäsche §§ 257, 258, 259-261 StGB	männl: weibl: insg:	15 1 16	0 0 0	0 0 0	0 0 0	0 0 0	0 0 0	0 0 0	0 0 0	0 0 0	0 0 0	2 0 2	2 0 2	1 0 1	1 0 1	2 1 3	3 0 3	4 0 4	1 0 1	0 0 0	3 0 3	13 1 14
4	632000	Sonstige Hehlerei §§ 259-260a StGB	männl: weibl: insg:	10 1 11	0 0 0	0 0 0	0 0 0	0 0 0	0 0 0	0 0 0	0 0 0	0 0 0	0 0 0	2 0 2	2 0 2	1 0 1	1 0 1	2 1 3	2 0 2	1 0 1	0 0 0	1 0 1	8 1 9	
64	633000	Geldwäsche, Verschleierung unrechtmäßig erlangter Vermögenswerte gemäß § 261 StGB	männl: weibl: insg:	4 0 4	0 0 0	0 0 0	0 0 0	0 0 0	0 0 0	0 0 0	0 0 0	0 0 0	0 0 0	0 0 0	0 0 0	0 0 0	0 0 0	0 0 0	1 0 1	1 0 1	0 0 0	0 0 0	2 0 2	4 0 4
4	640000	Brandstiftung und Herbeiführen einer Brandgefahr §§ 306-306d, 306f StGB	männl: weibl: insg:	19 2 21	0 0 0	1 0 1	1 0 1	2 0 2	0 0 0	4 0 4	3 0 3	1 0 1	4 0 4	0 0 0	8 0 8	2 0 2	0 0 0	2 0 2	0 1 1	1 0 1	1 0 1	4 1 5	3 0 3	11 2 13
4	641000	(Vorsätzliche) Brandstiftung und Herbeiführen einer Brandgefahr §§ 306-306c, 306f Abs. 1 und 2 StGB	männl: weibl: insg:	9 0 9	0 0 0	1 0 1	0 0 0	1 0 1	0 0 0	2 0 2	3 0 3	1 0 1	4 0 4	0 0 0	6 0 6	1 0 1	0 0 0	1 0 1	0 0 0	1 0 1	1 0 1	0 0 0	0 0 0	3 0 3
4	650000	Wettbewerbs-, Korruptions- und Amtsdelikte §§ 258a, 298-300, 331-353d, 355, 357 StGB	männl: weibl: insg:	3 3 6	0 0 0	0 0 0	0 0 0	0 0 0	0 0 0	0 0 0	0 0 0	0 0 0	0 0 0	0 0 0	0 0 0	0 0 0	1 0 1	1 0 1	0 0 0	0 0 0	1 1 2	0 0 0	0 0 0	3 3 6
4	651000	Vorteilsannahme, Bestechlichkeit §§ 331, 332, 335 StGB	männl: weibl: insg:	1 2 3	0 0 0	0 0 0	0 0 0	0 0 0	0 0 0	0 0 0	0 0 0	0 0 0	0 0 0	0 0 0	0 0 0	0 0 0	0 0 0	0 0 0	0 0 0	0 0 0	0 2 3	1 0 0	0 0 0	1 2 3
64	651200	Bestechlichkeit gemäß § 332 StGB	männl: weibl: insg:	1 2 3	0 0 0	0 0 0	0 0 0	0 0 0	0 0 0	0 0 0	0 0 0	0 0 0	0 0 0	0 0 0	0 0 0	0 0 0	0 0 0	0 0 0	0 0 0	0 0 0	1 2 3	0 0 0	0 0 0	1 2 3
4	655000	Sonstige Straftaten im Amt §§ 258a, 339-353d, 355, 357 StGB	männl: weibl: insg:	2 1 3	0 0 0	0 0 0	0 0 0	0 0 0	0 0 0	0 0 0	0 0 0	0 0 0	0 0 0	0 0 0	0 0 0	0 0 0	1 0 1	1 0 1	0 0 0	0 0 0	1 1 2	0 0 0	0 0 0	2 1 3

Schlüssel der Tat	Straftat	Sexus	TV insge- samt	Kinder						Jugendliche			Heran- w. 18 < 21	Erwachsene ab 21 Jahre											
									< 14			14 < 18		< 21			21 < 25						>= 21		
				< 6	6 < 8	8 < 10	10 < 12	12 < 14		14 < 16	16 < 18				21 < 23	23 < 25		25 < 30	30 < 40	40 < 50	50 < 60	>= 60			
				1	2	3	4	5	6	7	8	9		10	11	12	13	14	15	16	17	18	19	20	21
64	655100	Körperverletzung im Amt gemäß § 340 StGB	männl: weibl: insg:	2 1 3	0 0 0	0 0 0	0 0 0	0 0 0	0 0 0	0 0 0	0 0 0	0 0 0	0 0 0	0 0 0	0 0 0	1 0 1	1 0 1	0 0 0	0 0 0	1 1 2	0 0 0	0 0 0	0 0 0	2 1 3	
4	660000	Strafbarer Eigennutz §§ 284, 285, 287-293, 297 StGB	männl: weibl: insg:	5 3 8	0 0 0	0 0 0	0 0 0	0 0 0	0 0 0	0 0 0	0 0 0	0 0 0	0 0 0	0 0 0	0 0 0	0 0 0	0 0 0	0 0 0	2 2 4	1 0 1	1 1 2	1 0 1	1 0 1	5 3 8	
4	662000	Wilderei §§ 292, 293 StGB	männl: weibl: insg:	1 0 1	0 0 0	0 0 0	0 0 0	0 0 0	0 0 0	0 0 0	0 0 0	0 0 0	0 0 0	0 0 0	0 0 0	0 0 0	0 0 0	0 0 0	0 0 0	0 0 0	0 0 0	0 0 0	1 0 1	1 0 1	
4	670000	Alle sonstigen Straftaten gemäß StGB - ohne Verkehrsdelikte	männl: weibl: insg:	408 157 565	0 0 0	3 0 3	3 0 3	2 1 3	13 4 17	21 5 26	16 13 29	22 4 26	38 17 55	23 5 28	82 27 109	10 8 18	12 10 22	22 18 40	49 14 63	75 21 96	59 24 83	61 29 90	60 24 84	326 130 456	
64	671000	Verletzung der Unterhaltspflicht gemäß § 170 StGB	männl: weibl: insg:	16 1 17	0 0 0	0 0 0	0 0 0	0 0 0	0 0 0	0 0 0	0 0 0	0 0 0	0 0 0	0 0 0	0 0 0	0 0 0	0 0 0	0 0 0	5 0 5	9 1 10	2 0 2	0 0 0	0 0 0	16 1 17	
64	672000	Verletzung der Fürsorge- oder Erziehungspflicht gemäß § 171 StGB	männl: weibl: insg:	2 0 2	0 0 0	0 0 0	0 0 0	0 0 0	0 0 0	0 0 0	0 0 0	0 0 0	0 0 0	0 0 0	0 0 0	0 0 0	0 0 0	0 0 0	0 0 0	0 0 0	0 0 0	2 2 2	0 0 0	2 0 2	
4	673000	Beleidigung §§ 185-187, 189 StGB	männl: weibl: insg:	173 92 265	0 0 0	0 0 0	1 0 1	1 0 1	1 0 1	3 0 3	4 8 12	2 3 5	6 11 17	8 3 11	17 14 31	3 7 10	5 5 10	8 12 20	19 9 28	35 10 45	29 18 47	30 12 42	35 17 52	156 78 234	
4	673100	Beleidigung auf sexueller Grundlage §§ 185-187, 189 StGB	männl: weibl: insg:	31 13 44	0 0 0	0 0 0	0 0 0	0 0 0	0 0 0	2 3 5	1 3 1	3 0 6	4 3 5	7 1 11	1 1 2	0 0 0	1 1 2	6 4 10	5 0 5	6 1 7	4 0 5	4 1 5	2 1 4	24 9 33	
4	674000	Sachbeschädigung §§ 303-305a StGB	männl: weibl: insg:	171 37 208	0 0 0	2 0 2	1 0 1	1 1 2	10 4 14	14 5 19	11 4 15	21 1 22	32 5 37	16 3 19	62 13 75	5 1 6	6 3 9	11 4 15	21 3 24	27 5 32	17 2 19	17 5 22	16 5 21	109 24 133	
4	674010	Sachbeschädigung gemäß § 303 StGB ohne Schl. 6741 00 u. 6743 00	männl: weibl: insg:	125 28 153	0 0 0	0 0 0	0 0 2	1 0 2	8 5 12	9 5 14	9 3 12	15 1 16	24 4 28	12 3 15	45 12 57	4 0 4	6 1 7	10 1 11	15 1 16	18 4 22	14 2 16	14 5 19	9 3 12	80 16 96	
4	674020	Gemeinschädliche Sachbeschädigung ohne Schl. 6743 20	männl: weibl: insg:	5 1 6	0 0 0	0 0 0	0 0 0	0 0 0	0 0 0	0 0 0	2 1 3	3 0 3	5 1 6	0 0 0	5 0 6	0 0 0	0 0 0	0 0 0	0 0 0	0 0 0	0 0 0	0 0 0	0 0 0	0 0 0	0
4	674100	Sachbeschädigung an Kfz	männl: weibl: insg:	30 8 38	0 0 0	2 0 2	1 0 1	0 0 0	1 0 1	4 0 4	0 0 0	0 0 0	0 0 0	2 0 2	6 0 6	1 1 2	2 2 4	3 3 6	6 2 8	6 1 7	2 0 2	2 0 2	5 0 7	24 8 32	
4	674200	Datenveränderung, Computersabotage §§ 303a, 303b StGB	männl: weibl: insg:	2 0 2	0 0 0	0 0 0	0 0 0	0 0 0	0 0 0	0 0 0	1 0 1	0 0 0	1 0 1	0 0 0	1 0 1	0 0 0	0 0 0	0 0 0	0 0 0	1 0 1	0 0 0	0 0 0	0 0 0	0 0 0	1
4	674300	Sonstige Sachbeschädigung auf Straßen, Wegen oder Plätzen	männl: weibl: insg:	16 1 17	0 0 0	0 0 0	0 0 0	0 0 0	1 0 1	1 0 1	0 1 1	0 1 5	5 1 6	3 0 3	9 0 10	0 0 0	0 0 0	0 0 0	0 0 0	2 0 2	2 0 2	1 0 1	2 0 2	7 0 7	
4	674310	Sonstige Sachbeschädigung auf Straßen, Wegen oder Plätzen gemäß § 303 StGB	männl: weibl: insg:	12 1 13	0 0 0	0 0 0	0 0 0	0 0 0	1 0 1	1 0 1	0 1 1	0 1 5	5 1 6	3 0 3	9 1 10	0 0 0	0 0 0	0 0 0	0 0 0	2 0 2	0 0 0	1 0 1	0 0 0	3 0 3	
4	674320	Gemeinschädliche Sachbeschädigung auf Straßen, Wegen oder Plätzen	männl: weibl: insg:	4 0 4	0 0 0	0 0 0	0 0 0	0 0 0	0 0 0	0 0 0	0 0 0	0 0 0	0 0 0	0 0 0	0 0 0	0 0 0	0 0 0	0 0 0	0 0 0	0 0 0	2 0 2	0 0 0	0 0 0	2 0 2	4 0 4

Schlüssel der Tat	Straftat	Sexus	TV insgesamt	Kinder						Jugendliche			Heranw.	< 21	Erwachsene ab 21 Jahre									
									< 14			14 < 18										>= 21		
				< 6	6 < 8	8 < 10	10 < 12	12 < 14		14 < 16	16 < 18				18 < 21	21 < 23	23 < 25	21 < 25	25 < 30	30 < 40	40 < 50		50 < 60	>= 60
									5			6										7		
4	676000	Straftaten gegen die Umwelt §§ 324, 324a, 325-330a StGB	männl: weibl: insg:	19 1 20	0 0 0	0 0 0	0 0 0	0 0 0	0 0 0	0 0 0	0 0 0	0 0 0	0 0 0	0 0 0	2 0 2	0 0 0	2 0 2	1 0 1	3 0 4	2 0 2	8 0 8	3 0 3	19 1 20	
4	676010	Bodenverunreinigung 324a StGB	männl: weibl: insg:	6 0 6	0 0 0	0 0 0	0 0 0	0 0 0	0 0 0	0 0 0	0 0 0	0 0 0	0 0 0	0 0 0	1 0 1	0 0 0	1 0 1	0 0 0	1 0 1	0 0 0	2 0 2	2 0 2	6 0 6	
4	676100	Gewässerverunreinigung § 324 StGB	männl: weibl: insg:	1 0 1	0 0 0	0 0 0	0 0 0	0 0 0	0 0 0	0 0 0	0 0 0	0 0 0	0 0 0	0 0 0	0 0 0	0 0 0	0 0 0	0 0 0	0 0 0	0 0 0	0 0 0	1 0 1	0 0 0	1 0 1
4	676400	Unerlaubter Umgang mit Abfällen § 326 außer Abs. 2 StGB	männl: weibl: insg:	11 1 12	0 0 0	0 0 0	0 0 0	0 0 0	0 0 0	0 0 0	0 0 0	0 0 0	0 0 0	0 0 0	1 0 1	0 0 0	1 0 1	1 0 1	2 1 3	2 0 2	4 0 4	1 0 1	11 1 12	
4	676410	Unerlaubter Umgang mit Abfällen § 326 Abs. 1	männl: weibl: insg:	11 1 12	0 0 0	0 0 0	0 0 0	0 0 0	0 0 0	0 0 0	0 0 0	0 0 0	0 0 0	0 0 0	1 0 1	0 0 0	1 0 1	1 0 1	2 1 3	2 0 2	4 0 4	1 0 1	11 1 12	
4	676500	Unerlaubtes Betreiben von Anlagen § 327 StGB	männl: weibl: insg:	1 0 1	0 0 0	0 0 0	0 0 0	0 0 0	0 0 0	0 0 0	0 0 0	0 0 0	0 0 0	0 0 0	0 0 0	0 0 0	0 0 0	0 0 0	0 0 0	0 0 0	1 0 1	0 0 0	0 0 0	1 0 1
4	676520	Unerlaubtes Betreiben von Anlagen § 327 Abs. 2	männl: weibl: insg:	1 0 1	0 0 0	0 0 0	0 0 0	0 0 0	0 0 0	0 0 0	0 0 0	0 0 0	0 0 0	0 0 0	0 0 0	0 0 0	0 0 0	0 0 0	0 0 0	0 0 0	0 0 0	1 0 1	0 0 0	1 0 1
4	678000	Ausspähen, Abfangen von Daten einschl. Vorbereitungshandlungen gemäß §§ 202a, 202b, 202c StGB	männl: weibl: insg:	3 2 5	0 0 0	0 0 0	0 0 0	0 0 0	0 0 0	0 0 0	0 1 1	0 1 1	0 0 0	0 1 1	0 1 0	0 1 1	0 1 1	1 0 1	1 0 1	0 0 0	0 0 1	0 0 1	0 0 0	3 1 4
4	700000	Strafrechtliche Nebengesetze	männl: weibl: insg:	268 64 332	0 0 0	0 0 0	0 0 0	2 0 2	2 0 2	15 4 19	14 8 22	29 12 41	29 1 30	60 13 73	15 1 16	31 1 32	46 2 48	53 18 71	58 22 80	20 4 24	23 5 28	8 0 8	208 51 259	
4	710000	Straftaten gegen strafrechtliche Nebengesetze auf dem Wirtschaftssektor	männl: weibl: insg:	15 7 22	0 0 0	0 0 0	0 0 0	0 0 0	0 0 0	2 0 2	0 0 0	2 0 2	0 0 0	2 0 2	1 0 1	0 0 0	1 0 1	2 3 5	0 1 6	5 1 6	5 3 8	0 0 0	13 7 20	
4	712000	Straftaten nach AktG, GenG, GmbHG, HGB, Rechnungslegungsg, Umwandlungsg	männl: weibl: insg:	4 1 5	0 0 0	0 0 0	0 0 0	0 0 0	0 0 0	0 0 0	0 0 0	0 0 0	0 0 0	0 0 0	0 0 0	0 0 0	0 0 0	0 1 1	0 0 0	1 0 1	3 0 3	0 0 0	4 1 5	
64	712200	Insolvenzverschleppung gemäß § 15a InsO	männl: weibl: insg:	4 1 5	0 0 0	0 0 0	0 0 0	0 0 0	0 0 0	0 0 0	0 0 0	0 0 0	0 0 0	0 0 0	0 0 0	0 0 0	0 1 1	0 0 0	1 0 1	3 0 3	0 0 0	4 1 5		
4	715000	Straftaten im Zusammenhang mit Urheberrechtsbestimmungen (UrheberrechtsG, MarkenG, § 17 UWG, GebrauchsmusterG, GeschmacksmusterG, KunsturheberrechtsG, PatentG, HalbleiterschutzG)	männl: weibl: insg:	7 3 10	0 0 0	0 0 0	0 0 0	0 0 0	0 0 0	2 0 2	0 0 0	2 0 2	0 0 0	2 0 2	0 0 0	0 0 0	0 0 0	2 1 3	0 0 0	1 0 1	2 0 4	0 2 0	5 3 8	
64	715300	Verrat von Betriebs- und Geschäftsgeheimnissen nach § 17 Abs. 1 und 4 UWG	männl: weibl: insg:	1 0 1	0 0 0	0 0 0	0 0 0	0 0 0	0 0 0	0 0 0	0 0 0	0 0 0	0 0 0	0 0 0	0 0 0	0 0 0	0 0 0	0 0 0	0 0 0	0 0 0	1 0 1	0 0 0	0 0 0	1 0 1
4	719000	Sonstige Straftaten (Nebengesetze) auf dem Wirtschaftssektor (z.B. Rennwett- und Lotterieg, UWG ohne § 17, Versicherungsaufsichtsg, Wirtschaftsstrafg, Gewerbeordnung)	männl: weibl: insg:	4 3 7	0 0 0	0 0 0	0 0 0	0 0 0	0 0 0	0 0 0	0 0 0	0 0 0	0 0 0	0 0 0	1 0 1	0 0 0	1 0 1	0 1 1	0 1 4	3 1 4	0 1 1	0 1 1	0 0 0	4 3 7
4	720000	Straftaten gegen sonstige strafrechtliche Nebengesetze-ohne Verkehrsdelikte-	männl: weibl: insg:	57 4 61	0 0 0	0 0 0	0 0 0	0 0 0	0 0 0	0 0 0	0 0 0	0 1 1	3 1 3	3 1 4	6 0 6	11 0 11	17 0 17	9 2 11	9 1 10	5 0 5	11 0 11	3 0 3	54 3 57	

Schlüssel der Tat	Straftat	Sexus	TV insgesamt	Kinder						Jugendliche			Heranw.	Erwachsene ab 21 Jahre										
									< 14			14 < 18		< 21			21 < 25						>= 21	
				< 6	6 < 8	8 < 10	10 < 12	12 < 14		14 < 16	16 < 18				21 < 23	23 < 25		25 < 30	30 < 40	40 < 50	50 < 60	>= 60		
				1	2	3	4	5	6	7	8	9		10	11	12	13	14	15	16	17	18	19	20
4	725000	Straftaten gegen das Aufenthalts-, das Asylverfahrens- und das Freizügigkeitsgesetz/EU	männl: weibl: insg:	5 0 5	0 0 0	0 0 0	0 0 0	0 0 0	0 0 0	0 0 0	0 0 0	0 0 0	0 0 0	0 0 0	0 0 0	2 0 2	2 0 2	0 0 0	1 0 1	1 0 1	0 0 0	0 0 0	1 0 1	5 0 5
4	725200	Einschleusen von Ausländern gemäß § 96 Aufenthaltsgesetz	männl: weibl: insg:	1 0 1	0 0 0	0 0 0	0 0 0	0 0 0	0 0 0	0 0 0	0 0 0	0 0 0	0 0 0	0 0 0	0 0 0	0 0 0	0 0 0	0 0 0	0 0 0	0 0 0	0 0 0	0 0 0	1 0 1	1 0 1
4	725700	Unerlaubter Aufenthalt gemäß § 95 Abs. 1 Nr. 1, 2 und Abs. 2 Nr. 1b Aufenthaltsgesetz	männl: weibl: insg:	4 0 4	0 0 0	0 0 0	0 0 0	0 0 0	0 0 0	0 0 0	0 0 0	0 0 0	0 0 0	0 0 0	0 0 0	2 0 2	2 0 2	0 0 0	1 0 1	1 0 1	0 0 0	0 0 0	0 0 0	4 0 4
64	725700	Unerlaubter Aufenthalt gemäß § 95 Abs. 1 Nr. 1, 2 und Abs. 2 Nr. 1b Aufenthaltsgesetz	männl: weibl: insg:	4 0 4	0 0 0	0 0 0	0 0 0	0 0 0	0 0 0	0 0 0	0 0 0	0 0 0	0 0 0	0 0 0	0 0 0	2 0 2	2 0 2	0 0 0	1 0 1	1 0 1	0 0 0	0 0 0	0 0 0	4 0 4
4	726000	Straftaten gegen das Sprengstoff-, das Waffen- und das Kriegswaffenkontrollgesetz	männl: weibl: insg:	42 3 45	0 0 0	0 0 0	0 0 0	0 0 0	0 0 0	0 0 0	0 1 1	0 1 1	3 1 3	3 1 3	6 1 6	6 0 6	12 0 12	9 1 10	7 1 8	2 0 2	8 0 8	1 0 1	1 0 1	39 2 41
64	726100	Straftaten gegen das Sprengstoffgesetz	männl: weibl: insg:	1 0 1	0 0 0	0 0 0	0 0 0	0 0 0	0 0 0	0 0 0	0 0 0	0 0 0	0 0 0	0 0 0	0 0 0	0 0 0	0 0 0	0 0 0	1 0 1	0 0 0	0 0 0	0 0 0	0 0 0	1 0 1
64	726200	Straftaten gegen das Waffengesetz	männl: weibl: insg:	38 3 41	0 0 0	0 0 0	0 0 0	0 0 0	0 0 0	0 0 0	0 1 1	0 1 1	3 1 3	3 1 3	5 1 5	6 0 6	11 0 11	8 1 9	6 1 7	1 0 1	8 0 8	1 0 1	1 0 1	35 2 37
64	726300	Straftaten gegen das Kriegswaffenkontrollgesetz	männl: weibl: insg:	3 0 3	0 0 0	0 0 0	0 0 0	0 0 0	0 0 0	0 0 0	0 0 0	0 0 0	0 0 0	0 0 0	0 0 1	0 0 0	1 0 1	1 0 1	0 0 0	1 0 1	0 0 0	0 0 0	0 0 0	3 0 3
64	730000	Rauschgiftdelikte -Betäubungsmittelgesetz- (soweit nicht bereits mit anderer Schlüsselzahl erfasst)	männl: weibl: insg:	198 50 248	0 0 0	0 0 0	0 0 0	2 0 2	2 0 2	13 4 17	14 7 21	27 11 38	26 1 27	55 12 67	10 1 11	23 1 24	33 2 35	46 13 59	52 20 72	9 3 12	2 0 2	1 0 1	1 0 1	143 38 181
64	731000	Allgemeine Verstöße gemäß § 29 BtMG(soweit nicht unter 7340 pp. zu erfassen)	männl: weibl: insg:	158 46 204	0 0 0	0 0 0	0 0 0	2 0 2	2 0 2	12 4 16	10 7 17	22 11 33	20 1 21	44 12 56	9 1 10	20 1 21	29 2 31	36 13 49	42 16 58	4 3 7	2 0 2	1 0 1	1 0 1	114 34 148
64	731200	Allgemeiner Verstoß mit Kokain einschl. Crack	männl: weibl: insg:	1 0 1	0 0 0	0 0 0	0 0 0	0 0 0	0 0 0	0 0 0	0 0 0	0 0 0	0 0 0	0 0 0	0 0 0	0 0 0	0 0 0	0 0 0	1 0 1	0 0 0	0 0 0	0 0 0	0 0 0	1 0 1
64	731600	Allgemeiner Verstoß mit Amphetamin und seine Derivate in Pulver- oder flüssiger sowie in Tabletten- bzw. Kapselform (Ecstasy)	männl: weibl: insg:	52 27 79	0 0 0	0 0 0	0 0 0	0 0 0	0 0 0	1 0 1	2 3 5	3 3 6	6 1 7	9 4 13	5 0 5	6 1 7	11 1 12	12 8 20	18 11 29	1 3 4	1 0 1	1 0 1	0 0 0	43 23 66
64	731700	Allgemeiner Verstoß mit Methamphetamin in Pulver-, kristalliner oder flüssiger sowie in Tabletten- bzw. Kapselform	männl: weibl: insg:	10 7 17	0 0 0	0 0 0	0 0 0	0 0 0	0 0 0	1 1 2	1 1 2	2 2 4	1 0 1	3 2 5	0 0 0	2 0 2	2 0 2	3 2 5	1 3 4	1 0 1	0 0 0	0 0 0	0 0 0	7 5 12
64	731800	Allgemeiner Verstoß mit Cannabis und Zubereitungen	männl: weibl: insg:	91 13 104	0 0 0	0 0 0	0 0 0	2 0 2	2 0 2	9 2 11	7 3 10	16 5 21	14 0 14	32 5 37	3 1 4	12 0 12	15 1 16	20 4 24	21 3 24	2 0 2	1 0 1	0 0 0	0 0 0	59 8 67
64	731900	Allgemeiner Verstoß mit sonstigen Betäubungsmitteln	männl: weibl: insg:	7 2 9	0 0 0	0 0 0	0 0 0	0 0 0	0 0 0	1 1 2	0 0 0	1 0 1	0 0 0	1 0 1	1 0 1	0 0 0	1 0 1	2 0 2	2 1 3	0 0 0	0 0 0	0 0 0	1 0 1	6 1 7
64	732000	Unerlaubter Handel mit und Schmuggel von Rauschgiften gemäß § 29 BtMG	männl: weibl: insg:	23 5 28	0 0 0	0 0 0	0 0 0	0 0 0	0 0 0	1 0 1	2 0 2	3 0 3	5 0 5	8 0 8	0 0 0	3 0 3	3 0 3	6 1 7	5 4 9	1 0 1	0 0 0	0 0 0	0 0 0	15 5 20

Schlüssel der Tat	Straftat	Sexus	TV insgesamt	Kinder						Jugendliche			Heranw.	Erwachsene ab 21 Jahre											
									< 14			14 < 18		< 21			21 < 25						>= 21		
				< 6	6 < 8	8 < 10	10 < 12	12 < 14		14 < 16	16 < 18				18 < 21	21 < 23		23 < 25	25 < 30	30 < 40	40 < 50	50 < 60		>= 60	
				1	2	3	4	5	6	7	8	9		10	11	12	13	14	15	16	17	18	19	20	21
64	732600	Unerlaubter Handel mit und Schmuggel von Amphetamin und seine Derivate in Pulver- oder flüssiger sowie in Tabletten- bzw. Kapselform (Ecstasy)	männl: weibl: insg:	9 1 10	0 0 0	0 0 0	0 0 0	0 0 0	0 0 0	0 0 0	0 0 0	0 0 0	4 0 4	4 0 4	0 0 0	2 0 2	2 0 2	2 0 2	1 0 2	0 0 0	0 0 0	0 0 0	0 0 0	5 1 6	
64	732700	Unerlaubter Handel mit und Schmuggel von Methamphetamin in Pulver-, kristalliner oder flüssiger sowie in Tabletten- bzw. Kapselform	männl: weibl: insg:	4 3 7	0 0 0	0 0 0	0 0 0	0 0 0	0 0 0	0 0 0	0 0 0	0 0 0	1 0 1	1 0 1	0 0 0	0 0 0	0 0 0	1 1 2	2 2 4	0 0 0	0 0 0	0 0 0	0 0 0	3 3 6	
64	732800	Unerlaubter Handel mit und Schmuggel von Cannabis und Zubereitungen (§ 29 BtMG)	männl: weibl: insg:	10 1 11	0 0 0	0 0 0	0 0 0	0 0 0	0 0 0	0 0 0	1 0 1	2 0 2	3 0 3	0 0 0	3 0 3	0 0 0	1 0 1	1 0 1	3 0 3	2 1 3	1 0 1	0 0 0	0 0 0	7 1 8	
64	733000	Unerlaubte Einfuhr von Betäubungsmitteln gemäß § 30 Abs. 1 Nr. 4 BtMG (in nicht geringer Menge)	männl: weibl: insg:	2 0 2	0 0 0	0 0 0	0 0 0	0 0 0	0 0 0	0 0 0	0 0 0	0 0 0	0 0 0	0 0 0	0 0 0	0 0 0	0 0 0	0 0 0	0 0 0	1 0 1	1 0 1	0 0 0	0 0 0	0 0 0	2 0 2
64	733100	Unerlaubte Einfuhr in nicht geringer Menge von Heroin (gemäß § 30 Abs. 1 Nr. 4 BtMG)	männl: weibl: insg:	1 0 1	0 0 0	0 0 0	0 0 0	0 0 0	0 0 0	0 0 0	0 0 0	0 0 0	0 0 0	0 0 0	0 0 0	0 0 0	0 0 0	0 0 0	0 0 0	0 0 0	1 0 1	0 0 0	0 0 0	0 0 0	1 0 1
64	733800	Unerlaubte Einfuhr in nicht geringer Menge von Cannabis und Zubereitungen (gemäß § 30 Abs. 1 Nr. 4 BtMG)	männl: weibl: insg:	1 0 1	0 0 0	0 0 0	0 0 0	0 0 0	0 0 0	0 0 0	0 0 0	0 0 0	0 0 0	0 0 0	0 0 0	0 0 0	0 0 0	0 0 0	0 0 0	1 0 1	0 0 0	0 0 0	0 0 0	0 0 0	1 0 1
64	734000	Sonstige Verstöße gegen das BtMG	männl: weibl: insg:	22 1 23	0 0 0	0 0 0	0 0 0	0 0 0	0 0 0	0 0 0	0 0 0	2 0 2	2 0 2	3 0 3	5 0 5	1 0 1	3 0 3	4 0 4	5 0 5	5 1 6	3 0 3	0 0 0	0 0 0	0 0 0	17 1 18
64	734100	Unerlaubter Anbau von Betäubungsmitteln gemäß § 29 Abs. 1 Nr. 1 BtMG	männl: weibl: insg:	8 0 8	0 0 0	0 0 0	0 0 0	0 0 0	0 0 0	0 0 0	0 0 0	1 0 1	1 0 1	1 0 1	2 0 2	0 0 0	1 0 1	1 0 1	2 0 2	1 0 1	2 0 2	0 0 0	0 0 0	0 0 0	6 0 6
64	734500	Abgabe, Verabreichung oder Überlassung von Betäubungsmitteln an Minderjährige § 29a Abs. 1 Nr. 1 - ggf. § 30 Abs. 1 Nr. 2 BtMG	männl: weibl: insg:	1 1 2	0 0 0	0 0 0	0 0 0	0 0 0	0 0 0	0 0 0	0 0 0	0 0 0	0 0 0	0 0 0	0 0 0	0 0 0	0 0 0	0 0 0	0 0 0	0 0 0	1 0 1	0 0 0	0 0 0	0 0 0	1 1 2
64	734800	Unerlaubte(r) Handel, Herstellung, Abgabe und Besitz in nicht geringer Menge von Betäubungsmitteln gemäß § 29a Abs. 1 Nr. 2 BtMG	männl: weibl: insg:	13 0 13	0 0 0	0 0 0	0 0 0	0 0 0	0 0 0	0 0 0	1 0 1	1 0 1	2 0 2	3 0 3	1 0 1	2 0 2	3 0 3	3 0 3	4 0 4	0 0 0	0 0 0	0 0 0	0 0 0	0 0 0	10 0 10
64	740000	Straftaten gegen strafrechtliche Nebengesetze auf dem Umwelt- und Verbraucherschutzsektor (neben Schlüssel 716000)	männl: weibl: insg:	11 4 15	0 0 0	0 0 0	0 0 0	0 0 0	0 0 0	0 0 0	0 0 0	0 0 0	0 0 0	0 0 0	0 0 0	0 0 0	0 0 0	1 0 1	0 1 1	1 0 1	5 2 7	4 0 4	4 0 4	11 4 15	
64	743000	Straftaten nach dem Bundesnaturschutz-, Tierschutz-, Bundesjagd- und PflanzenschutzG	männl: weibl: insg:	11 4 15	0 0 0	0 0 0	0 0 0	0 0 0	0 0 0	0 0 0	0 0 0	0 0 0	0 0 0	0 0 0	0 0 0	0 0 0	0 0 0	1 1 2	0 1 1	1 0 1	5 2 7	4 0 4	4 0 4	11 4 15	
4	890000	Straftaten insgesamt, jedoch ohne Verstöße gegen das Aufenthalts-, das Asylverfahrens- und das Freizügigkeitsgesetz/EU (Schlüssel 7250)	männl: weibl: insg:	1.736 589 2.325	0 0 0	6 2 8	7 1 8	10 2 12	28 15 43	51 20 71	50 23 73	67 21 88	117 44 161	120 23 143	288 87 375	65 20 85	101 29 130	166 49 215	241 91 332	354 107 461	290 97 387	220 89 309	177 69 246	1.448 502 1.950	
4	891000	Rauschgiftkriminalität	männl: weibl: insg:	198 50 248	0 0 0	0 0 0	0 0 0	2 0 2	2 0 2	13 4 17	14 7 21	27 11 38	26 1 27	55 12 67	10 1 11	23 1 24	33 2 35	46 13 59	52 20 72	9 3 12	2 0 2	1 0 1	143 38 181		
4	892000	Gewaltkriminalität	männl: weibl: insg:	96 14 110	0 0 0	0 0 0	0 0 0	0 0 0	0 0 0	3 0 3	4 0 4	7 0 7	16 0 16	23 0 23	6 1 7	11 0 11	17 1 18	14 2 16	26 3 29	4 1 5	8 4 12	4 3 7	73 14 87		
4	893000	Wirtschaftskriminalität	männl: weibl: insg:	37 14 51	0 0 0	0 0 0	0 0 0	0 0 0	0 0 0	0 0 0	0 0 0	0 0 0	0 0 0	0 0 0	1 0 1	0 0 0	1 0 1	4 3 7	4 0 4	12 5 17	13 5 18	3 1 4	37 14 51		

Schlüssel der Tat	Straftat	Sexus	TV insge- samt	Kinder						Jugendliche			Heran- w. 18 < 21	Erwachsene ab 21 Jahre										
									< 14			14 < 18		< 21			21 < 25						>= 21	
				< 6	6 < 8	8 < 10	10 < 12	12 < 14		14 < 16	16 < 18				21 < 23	23 < 25		25 < 30	30 < 40	40 < 50	50 < 60	>= 60		
				5	6	7	8	9	10	11	12	13		14	15	16	17	18	19	20	21	22	23	24
4	893100	bei Betrug	männl: weibl: insg:	10 2 12	0 0 0	0 0 0	0 0 0	0 0 0	0 0 0	0 0 0	0 0 0	0 0 0	0 0 0	0 0 0	0 0 0	0 0 0	0 0 0	3 1 4	1 0 1	2 0 2	2 0 2	2 0 3	2 1 3	10 2 12
4	893200	Insolvenzstraftaten gemäß StGB und Nebenstrafrecht	männl: weibl: insg:	8 1 9	0 0 0	0 0 0	0 0 0	0 0 0	0 0 0	0 0 0	0 0 0	0 0 0	0 0 0	0 0 0	0 0 0	0 0 0	0 0 0	0 1 1	1 0 1	2 0 2	5 0 5	0 0 0	8 0 9	
4	893300	Wirtschaftskriminalität im Anlage- und Finanzierungsbereich pp.	männl: weibl: insg:	1 0 1	0 0 0	0 0 0	0 0 0	0 0 0	0 0 0	0 0 0	0 0 0	0 0 0	0 0 0	0 0 0	0 0 0	0 0 0	0 0 0	0 0 0	0 0 0	0 0 0	1 0 1	0 0 0	0 0 0	1 0 1
4	893400	Wettbewerbsdelikte	männl: weibl: insg:	3 3 6	0 0 0	0 0 0	0 0 0	0 0 0	0 0 0	0 0 0	0 0 0	0 0 0	0 0 0	0 0 0	0 0 0	0 0 0	0 0 0	1 1 2	0 0 0	0 0 0	2 0 4	0 0 0	3 0 0	3 0 6
4	893500	Wirtschaftskriminalität im Zusammenhang mit Arbeitsverhältnissen	männl: weibl: insg:	8 2 10	0 0 0	0 0 0	0 0 0	0 0 0	0 0 0	0 0 0	0 0 0	0 0 0	0 0 0	0 0 0	1 0 1	0 0 0	1 0 1	0 0 0	0 0 0	0 0 0	6 2 8	1 0 1	0 0 0	8 2 10
4	893600	Betrug und Untreue im Zusammenhang mit Beteiligungen und Kapitalanlagen	männl: weibl: insg:	1 0 1	0 0 0	0 0 0	0 0 0	0 0 0	0 0 0	0 0 0	0 0 0	0 0 0	0 0 0	0 0 0	0 0 0	0 0 0	0 0 0	0 0 0	0 0 0	0 0 0	1 0 1	0 0 0	0 0 0	1 0 1
4	894000	Sexueller Missbrauch von Kindern	männl: weibl: insg:	12 0 12	0 0 0	0 0 0	0 0 0	1 0 1	1 0 1	3 0 3	0 0 0	3 0 3	1 0 1	5 0 5	0 0 0	1 0 1	1 0 1	1 0 1	3 0 3	2 0 2	0 0 0	0 0 0	0 0 0	7 0 7
4	896000	Straftaten gegen Bestimmungen zum Schutze der Jugend	männl: weibl: insg:	2 0 2	0 0 0	0 0 0	0 0 0	0 0 0	0 0 0	0 0 0	0 0 0	0 0 0	0 0 0	0 0 0	0 0 0	0 0 0	0 0 0	0 0 0	1 0 1	1 0 1	0 0 0	0 0 0	0 0 0	2 0 2
4	897000	Computerkriminalität	männl: weibl: insg:	23 13 36	0 0 0	0 0 0	0 0 0	0 3 3	0 3 3	1 3 1	1 2 3	2 2 4	1 2 3	3 6 9	2 0 2	0 3 3	0 1 1	2 3 5	5 1 6	7 2 9	1 0 1	3 0 3	2 0 2	20 7 27
4	898000	Straftaten insgesamt auf dem Umwelt- und Verbraucherschutzsektor	männl: weibl: insg:	31 5 36	0 0 0	0 0 0	0 0 0	0 0 0	0 0 0	0 0 0	0 0 0	0 0 0	0 0 0	0 0 0	2 0 2	0 0 0	2 0 2	2 1 3	3 2 5	3 0 3	13 2 15	8 2 8	3 0 3	31 5 36
4	898100	Umweltstraftaten gemäß 29. Abschnitt des StGB	männl: weibl: insg:	19 1 20	0 0 0	0 0 0	0 0 0	0 0 0	0 0 0	0 0 0	0 0 0	0 0 0	0 0 0	0 0 0	2 0 2	0 0 0	2 0 2	1 0 1	3 1 4	2 0 2	8 0 8	3 0 3	19 1 20	
4	898200	Sonstige Straftaten nach dem StGB mit Umweltrelevanz	männl: weibl: insg:	1 0 1	0 0 0	0 0 0	0 0 0	0 0 0	0 0 0	0 0 0	0 0 0	0 0 0	0 0 0	0 0 0	0 0 0	0 0 0	0 0 0	0 0 0	0 0 0	0 0 0	0 0 0	0 0 0	1 0 1	1 0 1
4	898300	Straftaten auf dem Umwelt- und Verbraucherschutzsektor gemäß strafrechtlicher Nebengesetze	männl: weibl: insg:	11 4 15	0 0 0	0 0 0	0 0 0	0 0 0	0 0 0	0 0 0	0 0 0	0 0 0	0 0 0	0 0 0	0 0 0	0 0 0	0 0 0	1 1 2	0 1 1	1 0 1	5 2 7	4 0 4	11 4 15	
4	899000	Straßenkriminalität	männl: weibl: insg:	138 18 156	0 0 0	2 0 2	2 0 2	0 0 0	3 0 3	7 0 7	2 1 3	8 0 8	10 1 11	24 1 24	41 0 42	14 1 15	11 3 14	25 4 29	20 6 26	25 1 26	9 2 11	8 0 8	10 4 14	97 17 114
4	899100	Straßenraub	männl: weibl: insg:	5 0 5	0 0 0	0 0 0	0 0 0	0 0 0	0 0 0	0 0 0	0 0 0	1 0 1	1 0 1	4 0 4	5 0 5	0 0 0	0 0 0	0 0 0	0 0 0	0 0 0	0 0 0	0 0 0	0 0 0	0 0 0
4	899200	Strafendiebstahl	männl: weibl: insg:	50 6 56	0 0 0	0 0 0	1 0 1	0 0 0	1 0 1	2 0 2	1 0 1	2 0 2	3 0 3	9 0 9	14 0 14	8 0 8	6 1 7	14 3 15	9 3 12	6 0 6	4 2 4	2 0 2	1 0 1	36 6 42

Schlüssel der Tat	Straftat	Sexus	TV insge- samt	Kinder					Jugendliche			Heran- w. 18 < 21	< 21	Erwachsene ab 21 Jahre										
									< 14		14 < 18								>= 21					
				< 6	6 < 8	8 < 10	10 < 12	12 < 14	14 < 16	16 < 18						21 < 25								
				5	6	7	8	9	10	11	12			13	14	15	16	17	18	19	20	21	22	23
4	899500	Sachbeschädigung durch Graffiti insgesamt	männl: weibl: insg:	2 1 3	0 0 0	0 0 0	0 0 0	0 0 0	0 0 0	0 1 1	1 0 1	1 1 2	1 0 1	2 1 3	0 0 0	0 0 0	0 0 0	0 0 0	0 0 0	0 0 0	0 0 0	0 0 0		
4	892500	Mord und Totschlag insgesamt	männl: weibl: insg:	2 0 2	0 0 0	0 0 0	0 0 0	0 0 0	0 0 0	1 0 1	1 0 1	2 0 2	0 0 0	2 0 2	0 0 0	0 0 0	0 0 0	0 0 0	0 0 0	0 0 0	0 0 0	0 0 0		

Liste:

Beschreibung:

Auswertebereich:

Auswertezeitraum:

Filter:

Details:

B-020; Nullwerte=aus

TV nach Alter und Geschlecht - keine Einschränkung - Auflistung nach Delikten - nur Obergruppen - Sonstige - Tatverdächtige

Tatortgemeinde; Hierarchie=an - Landkreis Unstrut Hainich

Januar 2014 - Dezember 2014

keine Einschränkung

Schlüssel der Tat	Straftat	Sexus	TV insgesamt	Kinder						Jugendliche			Heranw.	< 21	Erwachsene ab 21 Jahre											
									< 14			14 < 18								21 < 25						>= 21
				< 6	6 < 8	8 < 10	10 < 12	12 < 14	14 < 16	16 < 18	18 < 21	21 < 23			23 < 25	25 < 30	30 < 40	40 < 50	50 < 60	>= 60						
				5	6	7	8	9	11	12	13	14			15	16	17	18	19	20	21	22	23	24		
64	-----	Straftaten insgesamt	männl: weibl: insg:	1.852 657 2.509	1 0 1	1 0 1	6 0 6	12 5 17	26 16 42	46 21 67	46 15 61	80 24 104	126 39 165	154 49 203	326 109 435	84 26 110	93 43 136	177 69 246	333 92 425	393 146 539	272 101 373	210 71 281	141 69 210	1.526 548 2.074		
4	000000	Straftaten gegen das Leben	männl: weibl: insg:	5 1 6	0 0 0	0 0 0	0 0 0	0 0 0	0 0 0	0 0 0	0 0 0	0 0 0	0 0 0	0 0 0	0 0 0	0 0 0	0 0 0	0 0 0	0 1 1	3 0 3	0 0 0	2 0 2	0 0 0	5 1 6		
4	010000	Mord § 211 StGB	männl: weibl: insg:	1 0 1	0 0 0	0 0 0	0 0 0	0 0 0	0 0 0	0 0 0	0 0 0	0 0 0	0 0 0	0 0 0	0 0 0	0 0 0	0 0 0	0 0 0	0 0 0	1 0 1	0 0 0	0 0 0	0 0 0	1 0 1		
4	020000	Totschlag und Tötung auf Verlangen §§ 212, 213, 216 StGB	männl: weibl: insg:	3 0 3	0 0 0	0 0 0	0 0 0	0 0 0	0 0 0	0 0 0	0 0 0	0 0 0	0 0 0	0 0 0	0 0 0	0 0 0	0 0 0	0 0 0	0 0 0	0 0 0	2 0 2	0 0 0	1 0 1	0 0 0	3 0 3	
64	030000	Fahrlässige Tötung - nicht i.V.m. Verkehrsunfall - gemäß § 222 StGB	männl: weibl: insg:	1 1 2	0 0 0	0 0 0	0 0 0	0 0 0	0 0 0	0 0 0	0 0 0	0 0 0	0 0 0	0 0 0	0 0 0	0 0 0	0 0 0	0 0 0	0 0 0	1 0 1	0 0 0	0 0 0	1 0 1	0 0 0	2 1 2	
4	100000	Straftaten gegen die sexuelle Selbstbestimmung	männl: weibl: insg:	52 5 57	0 0 0	0 0 0	0 0 0	0 0 0	2 0 2	2 0 3	1 2 3	8 1 9	9 3 12	4 0 4	15 3 18	3 0 3	4 0 4	7 0 7	4 0 4	12 2 14	4 0 4	3 0 3	7 0 7	37 2 39		
4	110000	Straftaten gegen die sexuelle Selbstbestimmung unter Gewaltanwendung oder Ausnutzen eines Abhängigkeitsverhältnisses §§ 174, 174a, 174b, 174c, 177, 178 StGB	männl: weibl: insg:	19 2 21	0 0 0	0 0 0	0 0 0	0 0 0	1 0 1	1 0 1	0 0 0	2 0 2	2 0 2	1 0 1	4 0 4	1 0 1	2 0 2	3 0 3	2 0 2	4 0 4	2 0 2	2 0 2	2 0 2	2 0 2	15 2 17	
4	111000	Vergewaltigung und sexuelle Nötigung §§ 177 Abs. 2, 3 und 4, 178 StGB	männl: weibl: insg:	4 2 6	0 0 0	0 0 0	0 0 0	0 0 0	0 0 0	0 0 0	0 0 0	0 0 0	0 0 0	1 0 1	1 0 1	0 0 0	1 0 1	1 0 1	1 0 1	1 0 1	0 2 2	0 0 0	1 0 1	0 0 0	3 2 5	
64	111100	Vergewaltigung/sexuelle Nötigung überfallartig (Einzeltäter) gemäß § 177 Abs. 2 Nr. 1, Abs. 3 und 4 StGB	männl: weibl: insg:	4 2 6	0 0 0	0 0 0	0 0 0	0 0 0	0 0 0	0 0 0	0 0 0	0 0 0	0 0 0	1 0 1	1 0 1	0 0 0	1 0 1	1 0 1	1 0 1	1 0 1	0 2 2	0 0 0	1 0 1	0 0 0	3 2 5	
64	112000	Sonstige sexuelle Nötigung gemäß § 177 Abs. 1 und Abs. 5 StGB	männl: weibl: insg:	14 0 14	0 0 0	0 0 0	0 0 0	0 0 0	1 0 1	1 0 1	0 0 0	2 0 2	2 0 2	0 0 0	3 0 3	1 0 1	1 0 1	2 0 2	1 0 1	4 0 4	1 0 1	1 0 1	2 0 2	11 0 11		
4	113000	Sexueller Missbrauch von Schutzbefohlenen pp., unter Ausnutzung einer Amtsstellung oder eines Vertrauensverhältnisses §§ 174, 174a-c StGB	männl: weibl: insg:	1 0 1	0 0 0	0 0 0	0 0 0	0 0 0	0 0 0	0 0 0	0 0 0	0 0 0	0 0 0	0 0 0	0 0 0	0 0 0	0 0 0	0 0 0	0 0 0	0 0 0	0 0 0	1 0 1	0 0 0	0 0 0	1 0 1	
4	130000	Sexueller Missbrauch §§ 176, 176a, 176b, 179, 182, 183, 183a StGB	männl: weibl: insg:	29 0 29	0 0 0	0 0 0	0 0 0	0 0 0	1 0 1	1 0 1	1 0 1	4 0 4	5 0 5	3 0 3	9 0 9	2 0 2	2 0 2	4 0 4	2 0 2	6 0 6	2 0 2	1 0 1	5 0 5	20 0 20		
4	131000	Sexueller Missbrauch von Kindern §§ 176, 176a, 176b StGB	männl: weibl: insg:	18 0 18	0 0 0	0 0 0	0 0 0	0 0 0	1 0 1	1 0 1	1 0 1	4 0 4	5 0 5	2 0 2	8 0 8	1 0 1	1 0 1	2 0 2	1 0 1	3 0 3	2 0 2	0 0 0	2 0 2	10 0 10		
64	131100	Sexuelle Handlungen gemäß § 176 Abs. 1 und 2 StGB	männl: weibl: insg:	12 0 12	0 0 0	0 0 0	0 0 0	0 0 0	0 0 0	0 0 0	1 0 1	4 0 4	5 0 5	1 0 1	6 0 6	1 0 1	0 0 0	1 0 1	1 0 1	2 0 2	0 0 0	0 0 0	2 0 2	6 0 6		
64	131200	Exhibitionistische/sexuelle Handlungen vor Kindern gemäß § 176 Abs. 4 Nr. 1 StGB	männl: weibl: insg:	1 0 1	0 0 0	0 0 0	0 0 0	0 0 0	0 0 0	0 0 0	0 0 0	0 0 0	0 0 0	0 0 0	0 0 0	0 0 0	0 0 0	0 0 0	0 0 0	0 0 0	0 0 0	1 0 1	0 0 0	0 0 0	1 0 1	
64	131500	Vollzug des Beischlafs mit einem Kind oder Vornahme einer ähnlichen sexuellen Handlung gemäß § 176a Abs. 2 Nr. 1 StGB	männl: weibl: insg:	1 0 1	0 0 0	0 0 0	0 0 0	0 0 0	0 0 0	0 0 0	0 0 0	0 0 0	0 0 0	0 0 0	0 0 0	0 0 0	1 0 1	1 0 1	0 0 0	0 0 0	0 0 0	0 0 0	0 0 0	0 0 0	1 0 1	

Schlüssel der Tat	Straftat	Sexus	TV insgesamt	Kinder						Jugendliche			Heranw.	< 21	Erwachsene ab 21 Jahre										
									< 14			14 < 18						21 < 25						>= 21	
				< 6	6 < 8	8 < 10	10 < 12	12 < 14		14 < 16	16 < 18				18 < 21		21 < 23	23 < 25		25 < 30	30 < 40	40 < 50	50 < 60	>= 60	
				5	6	7	8	9	10	11	12	13			14	15	16	17	18	19	20	21	22	23	24
64	131700	Sonstiger schwerer sexueller Missbrauch von Kindern gemäß § 176a StGB	männl: weibl: insg:	4 0 4	0 0 0	0 0 0	0 0 0	0 0 0	1 0 1	1 0 1	0 0 0	0 0 0	0 0 0	1 0 1	2 0 2	0 0 0	0 0 0	0 0 0	0 0 0	1 0 1	1 0 1	0 0 0	0 0 0	2 0 2	
4	132000	Exhibitionistische Handlungen und Erregung öffentlichen Ärgernisses §§ 183, 183a StGB	männl: weibl: insg:	3 0 3	0 0 0	0 0 0	0 0 0	0 0 0	0 0 0	0 0 0	0 0 0	0 0 0	0 0 0	0 0 0	0 0 0	0 0 0	0 0 0	0 0 0	0 0 0	1 0 1	0 0 0	0 0 0	2 0 2	3 0 3	
64	133000	Sexueller Missbrauch von Jugendlichen gemäß § 182 StGB	männl: weibl: insg:	5 0 5	0 0 0	0 0 0	0 0 0	0 0 0	0 0 0	0 0 0	0 0 0	0 0 0	0 0 0	0 0 0	1 0 1	1 0 1	2 0 2	1 0 1	0 0 0	0 0 0	0 0 0	1 0 1	1 0 1	5 0 5	
64	134000	Sexueller Missbrauch Widerstandsunfähiger gemäß § 179 StGB	männl: weibl: insg:	3 0 3	0 0 0	0 0 0	0 0 0	0 0 0	0 0 0	0 0 0	0 0 0	0 0 0	0 0 0	1 0 1	1 0 1	0 0 0	0 0 0	0 0 0	0 0 0	2 0 2	0 0 0	0 0 0	0 0 0	0 0 0	2 0 2
4	140000	Ausnutzen sexueller Neigung gemäß §§ 180, 180a, 181a, 184, 184a, 184b, 184c, 184d, 184e, 184f StGB	männl: weibl: insg:	6 3 9	0 0 0	0 0 0	0 0 0	0 0 0	0 0 0	0 2 2	0 1 3	2 3 5	2 3 5	0 0 0	2 3 5	1 0 1	0 0 0	1 0 1	0 0 0	2 0 2	1 0 1	0 0 0	0 0 0	0 0 0	4 0 4
64	142000	Zuhälterei gemäß § 181a StGB	männl: weibl: insg:	1 0 1	0 0 0	0 0 0	0 0 0	0 0 0	0 0 0	0 0 0	0 0 0	0 0 0	0 0 0	0 0 0	0 0 0	0 0 0	0 0 0	0 0 0	0 0 0	0 0 0	1 0 1	0 0 0	0 0 0	0 0 0	1 0 1
4	143000	Verbreitung pornographischer Schriften (Erzeugnisse) gemäß §§ 184, 184a, 184b, 184c, 184d StGB	männl: weibl: insg:	5 3 8	0 0 0	0 0 0	0 0 0	0 0 0	0 0 0	0 2 2	0 1 3	2 3 5	2 3 5	0 0 0	2 3 5	1 0 1	0 0 0	1 0 1	0 0 0	2 0 2	0 0 0	0 0 0	0 0 0	0 0 0	3 0 3
64	143100	Verbreitung pornographischer Schriften (Erzeugnisse) an Personen unter 18 Jahren gemäß § 184 Abs. 1 Nr. 1, 2, 5 StGB	männl: weibl: insg:	3 3 6	0 0 0	0 0 0	0 0 0	0 0 0	0 0 0	0 2 2	0 1 2	1 3 4	0 3 4	0 0 0	1 3 4	1 0 1	0 0 0	1 0 1	0 0 0	1 0 1	0 0 0	0 0 0	0 0 0	0 0 0	2 0 2
64	143300	Besitz/Verschaffung von Kinderpornographie gemäß § 184b Abs. 2 und 4 StGB	männl: weibl: insg:	1 0 1	0 0 0	0 0 0	0 0 0	0 0 0	0 0 0	0 0 0	0 0 0	0 0 0	0 0 0	0 0 0	0 0 0	0 0 0	0 0 0	0 0 0	0 0 0	1 0 1	0 0 0	0 0 0	0 0 0	0 0 0	1 0 1
4	200000	Rohheitsdelikte und Straftaten gegen die persönliche Freiheit	männl: weibl: insg:	552 118 670	0 0 0	0 0 0	0 0 0	3 1 4	11 3 14	14 4 18	20 5 25	28 7 35	48 12 60	50 3 53	112 19 131	22 3 25	21 7 28	43 10 53	105 16 121	109 35 144	89 21 110	58 14 72	36 3 39	440 99 539	
4	210000	Raub, räuberische Erpressung und räuberischer Angriff auf Kraftfahrer §§ 249-252, 255, 316a StGB	männl: weibl: insg:	26 1 27	0 0 0	0 0 0	0 0 0	0 0 0	0 0 0	0 0 0	0 0 0	1 0 1	1 0 1	6 1 7	7 1 8	3 0 3	2 0 2	5 0 5	7 0 7	6 0 6	1 0 1	0 0 0	0 0 0	0 0 0	19 0 19
4	211000	Raub, räuberische Erpressung auf Geldinstitute, Postfilialen und -agenturen	männl: weibl: insg:	1 0 1	0 0 0	0 0 0	0 0 0	0 0 0	0 0 0	0 0 0	0 0 0	0 0 0	0 0 0	1 0 1	1 0 1	0 0 0	0 0 0	0 0 0	0 0 0	0 0 0	0 0 0	0 0 0	0 0 0	0 0 0	0 0 0
4	211100	Raubüberfälle auf Geldinstitute (Banken/Sparkassen)	männl: weibl: insg:	1 0 1	0 0 0	0 0 0	0 0 0	0 0 0	0 0 0	0 0 0	0 0 0	0 0 0	0 0 0	1 0 1	1 0 1	0 0 0	0 0 0	0 0 0	0 0 0	0 0 0	0 0 0	0 0 0	0 0 0	0 0 0	0 0 0
4	212000	Raubüberfälle auf sonstige Zahlstellen und Geschäfte	männl: weibl: insg:	3 1 4	0 0 0	0 0 0	0 0 0	0 0 0	0 0 0	0 0 0	0 0 0	0 0 0	0 0 0	2 1 3	2 1 3	1 0 1	0 0 0	1 0 1	0 0 0	0 0 0	0 0 0	0 0 0	0 0 0	0 0 0	1 0 1
4	219000	Raubüberfälle in Wohnungen	männl: weibl: insg:	1 0 1	0 0 0	0 0 0	0 0 0	0 0 0	0 0 0	0 0 0	0 0 0	0 0 0	0 0 0	0 0 0	0 0 0	0 0 0	0 0 0	0 0 0	0 0 0	1 0 1	0 0 0	0 0 0	0 0 0	0 0 0	1 0 1
4	220000	Körperverletzung §§ 223-227, 229, 231 StGB	männl: weibl: insg:	400 86 486	0 0 0	0 0 0	0 0 0	2 0 2	11 3 14	13 3 16	18 4 22	18 6 24	36 10 46	37 2 39	86 15 101	16 2 18	20 4 24	36 6 42	76 11 87	78 24 102	63 18 81	39 9 48	22 3 25	314 71 385	

Schlüssel der Tat	Straftat	Sexus	TV insgesamt	Kinder						Jugendliche			Heranw.	< 21	Erwachsene ab 21 Jahre									
									< 14			14 < 18					21 < 25						>= 21	
				< 6	6 < 8	8 < 10	10 < 12	12 < 14		14 < 16	16 < 18				18 < 21	21 < 23		23 < 25	25 < 30	30 < 40	40 < 50	50 < 60		>= 60
				1	2	3	4	5	6	7	8	9			10	11	12	13	14	15	16	17	18	19
4	222000	Gefährliche und schwere Körperverletzung §§ 224, 226, 231 StGB	männl: 121 weibl: 21 insg: 142	0 0 0	0 0 0	0 0 0	1 0 1	6 3 9	7 3 10	5 0 5	10 2 12	15 2 17	17 0 17	39 5 44	5 0 5	7 2 9	12 2 14	25 2 27	15 5 20	16 4 20	9 1 10	5 2 7	82 16 98	
4	222000	Gefährliche und schwere Körperverletzung, Verstümmelung weiblicher Genitalien §§ 224, 226, 231 StGB	männl: 121 weibl: 21 insg: 142	0 0 0	0 0 0	0 0 0	1 0 1	6 3 9	7 3 10	5 0 5	10 2 12	15 2 17	17 0 17	39 5 44	5 0 5	7 2 9	12 2 14	25 2 27	15 5 20	16 4 20	9 1 10	5 2 7	82 16 98	
4	222100	Gefährliche und schwere Körperverletzung auf Straßen, Wegen oder Plätzen	männl: 64 weibl: 5 insg: 69	0 0 0	0 0 0	0 0 0	1 0 1	1 0 1	2 0 2	2 0 2	2 0 2	4 0 4	12 0 12	18 0 18	3 0 3	4 1 5	7 1 8	17 1 18	10 2 12	6 1 7	2 0 2	4 0 4	46 5 51	
4	223000	Misshandlung von Schutzbefohlenen § 225 StGB	männl: 5 weibl: 4 insg: 9	0 0 0	0 0 0	0 0 0	0 0 0	0 0 0	0 0 0	0 0 0	0 0 0	0 0 0	0 0 0	0 0 0	0 0 0	0 0 0	0 0 0	1 0 1	2 2 4	2 1 3	0 1 1	0 0 0	5 4 9	
64	223100	Misshandlung von Kindern	männl: 5 weibl: 3 insg: 8	0 0 0	0 0 0	0 0 0	0 0 0	0 0 0	0 0 0	0 0 0	0 0 0	0 0 0	0 0 0	0 0 0	0 0 0	0 0 0	0 0 0	1 0 1	2 0 4	2 0 2	0 1 1	0 0 0	5 3 8	
64	224000	Vorsätzliche einfache Körperverletzung gemäß § 223 StGB	männl: 275 weibl: 57 insg: 332	0 0 0	0 0 0	0 0 0	1 0 1	5 1 6	6 1 7	13 4 17	9 5 14	22 9 31	24 2 26	52 12 64	12 2 14	14 2 16	26 4 30	53 10 63	63 16 79	41 10 51	24 4 28	16 1 17	223 45 268	
64	225000	Fahrlässige Körperverletzung gemäß § 229 StGB	männl: 20 weibl: 7 insg: 27	0 0 0	0 0 0	0 0 0	0 0 0	0 0 0	0 0 0	1 0 1	1 0 1	2 0 2	0 0 0	2 0 2	0 0 0	1 0 1	1 0 1	2 0 2	2 1 3	5 3 8	7 3 10	1 0 1	18 7 25	
4	230000	Straftaten gegen die persönliche Freiheit gemäß §§ 232-233a, 234, 235, 236, 237, 238-239b, 240, 241, 316c StGB davon	männl: 170 weibl: 35 insg: 205	0 0 0	0 0 0	0 0 0	1 1 2	0 1 1	1 2 3	3 1 4	12 1 13	15 2 17	12 1 13	28 5 33	8 1 9	1 4 5	9 5 14	31 5 36	35 12 47	30 3 33	23 5 28	14 0 14	142 30 172	
4	231000	Menschenraub, Entziehung Minderjähriger, Kinderhandel §§ 234, 235, 236 StGB	männl: 4 weibl: 0 insg: 4	0 0 0	0 0 0	0 0 0	0 0 0	0 0 0	0 0 0	0 0 0	0 0 0	0 0 0	1 0 1	1 0 1	1 0 1	0 0 0	1 0 1	1 0 1	1 0 1	0 0 0	0 0 0	0 0 0	3 0 3	
64	231200	Entziehung Minderjähriger gemäß § 235 StGB	männl: 4 weibl: 0 insg: 4	0 0 0	0 0 0	0 0 0	0 0 0	0 0 0	0 0 0	0 0 0	0 0 0	0 0 0	1 0 1	1 0 1	1 0 1	0 0 0	1 0 1	1 0 1	1 0 1	0 0 0	0 0 0	0 0 0	3 0 3	
4	232000	Zwangsheirat, Nachstellung (Stalking), Freiheitsberaubung, Nötigung, Bedrohung §§ 237, 238, 239, 240, 241 StGB davon:	männl: 165 weibl: 35 insg: 200	0 0 0	0 0 0	0 0 0	1 1 2	0 1 1	1 2 3	3 1 4	12 1 13	15 2 17	10 1 11	26 5 31	8 1 9	1 4 5	9 5 14	30 5 35	34 12 46	29 3 32	23 5 28	14 0 14	139 30 169	
64	232100	Freiheitsberaubung gemäß § 239 StGB	männl: 10 weibl: 3 insg: 13	0 0 0	0 0 0	0 0 0	0 0 0	0 0 0	0 0 0	1 0 1	1 0 1	2 0 2	0 1 1	2 1 3	0 0 0	0 0 0	0 0 0	1 0 1	4 0 4	1 0 1	1 0 1	1 0 1	8 2 10	
4	232200	Nötigung § 240 StGB	männl: 46 weibl: 11 insg: 57	0 0 0	0 0 0	0 0 0	0 0 0	0 0 0	0 0 0	1 0 1	3 0 3	4 0 4	2 0 2	6 0 6	0 0 0	0 1 1	0 1 1	9 1 10	9 3 12	11 2 13	7 4 11	4 0 4	40 11 51	
64	232300	Bedrohung gemäß § 241 StGB	männl: 95 weibl: 18 insg: 113	0 0 0	0 0 0	0 0 0	1 1 2	0 1 1	1 2 3	1 1 2	9 2 10	10 4 12	8 0 8	19 4 23	7 1 8	3 3 4	8 4 12	16 3 19	17 6 23	16 1 17	13 0 13	6 0 6	76 14 90	
4	232400	Nachstellung (Stalking) gemäß § 238 StGB	männl: 20 weibl: 3 insg: 23	0 0 0	0 0 0	0 0 0	0 0 0	0 0 0	0 0 0	0 0 0	0 0 0	0 0 0	0 0 0	0 0 0	1 0 1	1 0 1	2 0 2	4 0 4	4 3 7	3 0 3	2 0 2	5 0 5	20 3 23	
4	236000	Menschenhandel zum Zweck der sexuellen Ausbeutung gemäß § 232 StGB	männl: 2 weibl: 0 insg: 2	0 0 0	0 0 0	0 0 0	0 0 0	0 0 0	0 0 0	0 0 0	0 0 0	0 0 0	1 0 1	1 0 1	0 0 0	0 0 0	0 0 0	0 0 0	0 0 0	1 0 1	0 0 0	0 0 0	1 0 1	

Schlüssel der Tat	Straftat	Sexus	TV insgesamt	Kinder						Jugendliche			Heranw.	< 21	Erwachsene ab 21 Jahre										
									< 14			14 < 18											>= 21		
				< 6	6 < 8	8 < 10	10 < 12	12 < 14		14 < 16	16 < 18				18 < 21	21 < 23	23 < 25	21 < 25	25 < 30	30 < 40	40 < 50	50 < 60		>= 60	
				1	2	3	4	5	6	7	8	9			10	11	12	13	14	15	16	17	18	19	20
64	236100	Menschenhandel zum Zweck der sexuellen Ausbeutung gemäß § 232 Abs. 1 StGB	männl: weibl: insg:	2 0 2	0 0 0	0 0 0	0 0 0	0 0 0	0 0 0	0 0 0	0 0 0	0 0 0	1 0 1	1 0 1	0 0 0	0 0 0	0 0 0	0 0 0	0 0 0	1 0 1	0 0 0	0 0 0	0 0 0	1 0 1	
4	3***00	Diebstahl ohne erschwerende Umstände §§ 242, 247, 248a-c StGB	männl: weibl: insg:	389 161 550	0 0 0	0 0 0	4 3 9	6 10 18	8 13 31	18 13 31	8 7 15	17 7 24	25 14 39	37 18 55	80 45 125	19 7 26	19 14 33	38 21 59	60 18 78	78 14 92	48 15 63	45 22 67	40 26 66	309 116 425	
4	3**100	Diebstahl ohne erschwerende Umstände von Kraftwagen einschl. unbefugter Ingebrauchnahme	männl: weibl: insg:	12 0 12	0 0 0	0 0 0	0 0 0	0 0 0	0 0 0	0 0 0	1 0 1	1 0 1	2 0 2	2 0 2	4 0 4	1 0 1	0 0 1	1 0 1	2 0 2	3 0 3	1 0 1	1 0 1	0 0 0	8 0 8	
4	3**200	Diebstahl ohne erschwerende Umstände von Mopeds und Krafträdern einschl. unbefugter Ingebrauchnahme	männl: weibl: insg:	1 0 1	0 0 0	0 0 0	0 0 0	0 0 0	0 0 0	0 0 0	0 0 0	0 0 0	0 0 0	0 0 0	0 0 0	0 0 0	0 0 0	0 0 0	0 0 0	1 0 1	0 0 0	0 0 0	0 0 0	0 0 0	1 0 1
4	3**300	Diebstahl ohne erschwerende Umstände von Fahrrädern einschl. unbefugter Ingebrauchnahme	männl: weibl: insg:	27 3 30	0 0 0	0 0 0	1 0 1	0 0 0	0 0 0	1 0 1	0 1 1	0 0 0	0 1 1	7 1 8	8 2 10	4 0 4	1 0 1	5 0 5	6 0 6	5 0 5	1 0 1	1 0 1	1 0 1	1 0 1	19 1 20
4	3**500	Diebstahl ohne erschwerende Umstände von unbaren Zahlungsmitteln	männl: weibl: insg:	3 1 4	0 0 0	0 0 0	0 0 0	0 0 0	0 0 0	0 0 0	0 0 0	0 0 0	0 0 0	0 0 0	0 0 0	0 0 0	1 0 1	1 0 1	0 0 0	2 0 2	0 0 0	0 0 0	0 0 0	0 0 0	3 1 4
4	3**800	Diebstahl ohne erschwerende Umstände von Antiquitäten, Kunst- und sakralen Gegenständen	männl: weibl: insg:	1 1 2	0 0 0	0 0 0	0 0 0	0 0 0	0 0 0	0 0 0	0 0 0	0 0 0	0 0 0	0 0 0	0 0 0	0 0 0	0 0 0	0 0 0	0 0 0	0 0 0	0 0 0	0 0 0	1 1 2	0 0 0	1 1 2
4	300000	Sonstiger einfacher Diebstahl §§ 242, 247, 248a-c StGB	männl: weibl: insg:	137 42 179	0 0 0	0 0 0	1 0 1	1 0 1	4 1 5	6 3 7	3 2 6	4 2 6	7 5 12	16 5 21	29 11 40	6 3 9	6 3 9	12 3 15	20 10 30	31 6 37	22 4 26	15 5 20	8 3 11	8 3 11	108 31 139
4	300100	Einfacher Diebstahl von Kraftwagen einschl. unbefugter Ingebrauchnahme	männl: weibl: insg:	12 0 12	0 0 0	0 0 0	0 0 0	0 0 0	0 0 0	0 0 0	1 0 1	1 0 1	2 0 2	2 0 2	4 0 4	1 0 1	0 0 0	1 0 1	2 0 2	3 0 3	1 0 1	1 0 1	0 0 0	0 0 0	8 0 8
4	300200	Einfacher Diebstahl von Mopeds und Krafträdern einschl. unbefugter Ingebrauchnahme	männl: weibl: insg:	1 0 1	0 0 0	0 0 0	0 0 0	0 0 0	0 0 0	0 0 0	0 0 0	0 0 0	0 0 0	0 0 0	0 0 0	0 0 0	0 0 0	0 0 0	0 0 0	1 0 1	0 0 0	0 0 0	0 0 0	0 0 0	1 0 1
4	300300	Einfacher Diebstahl von Fahrrädern einschl. unbefugter Ingebrauchnahme	männl: weibl: insg:	24 2 26	0 0 0	0 0 0	1 0 1	0 0 0	0 0 0	1 0 1	0 1 1	0 0 0	0 1 1	4 1 5	5 2 7	4 0 4	1 0 1	5 0 5	6 0 6	5 0 5	1 0 1	1 0 1	1 0 1	1 0 1	19 0 19
4	310*00	Diebstahl ohne erschwerende Umstände in/aus Dienst-, Büro-, Fabrikations-, Werkstatt- und Lagerräumen	männl: weibl: insg:	8 1 9	0 0 0	0 0 0	0 0 0	0 0 0	0 0 0	0 0 0	0 0 0	1 0 1	1 0 1	2 0 2	3 0 3	1 0 1	1 0 1	2 0 2	1 0 1	1 0 1	0 0 0	0 0 0	0 0 0	1 0 1	5 1 6
4	315*00	Diebstahl ohne erschwerende Umstände in/aus Gaststätten, Kantinen, Hotels und Pensionen	männl: weibl: insg:	7 1 8	0 0 0	0 0 0	0 0 0	0 0 0	0 0 0	0 0 0	0 0 0	1 0 1	1 0 1	3 0 4	4 1 5	1 0 1	0 0 0	1 0 1	1 0 1	0 0 0	0 0 0	1 0 1	0 0 0	0 0 0	3 0 3
4	325*00	Diebstahl ohne erschwerende Umstände in/aus Kiosken, Warenhäusern, Verkaufsräumen, Selbstbedienungsläden, Schaufenstern, Schaukästen und Vitrinen	männl: weibl: insg:	196 108 304	0 0 0	0 0 0	2 0 2	5 3 8	4 9 13	11 12 23	3 3 6	10 5 15	13 8 21	9 10 19	33 30 63	8 4 12	8 11 19	16 15 31	32 6 38	36 9 45	22 10 32	28 16 44	29 22 51	29 78 241	
4	326*00	Ladendiebstahl ohne erschwerende Umstände	männl: weibl: insg:	194 108 302	0 0 0	0 0 0	2 0 2	5 3 8	4 9 13	11 12 23	3 3 6	10 5 15	13 8 21	8 10 18	32 30 62	8 4 12	8 11 19	16 15 31	32 6 38	36 9 45	22 10 32	27 16 43	29 22 51	162 78 240	
4	335*00	Diebstahl ohne erschwerende Umstände in/aus Wohnungen	männl: weibl: insg:	17 10 27	0 0 0	0 0 0	0 0 0	0 0 0	0 0 0	0 0 0	2 0 2	1 0 1	3 0 3	2 2 4	5 2 7	1 1 2	2 1 3	3 2 5	3 1 4	3 2 5	2 1 3	0 1 1	0 1 1	1 1 2	12 8 20

Schlüssel der Tat	Straftat	Sexus	TV insge- samt	Kinder						Jugendliche			Heran- w. 18 < 21	Erwachsene ab 21 Jahre										
									< 14			14 < 18		< 21			21 < 25						>= 21	
				< 6	6 < 8	8 < 10	10 < 12	12 < 14		14 < 16	16 < 18				21 < 23	23 < 25		25 < 30	30 < 40	40 < 50	50 < 60	>= 60		
				1	2	3	4	5	6	7	8	9		10	11	12	13	14	15	16	17	18	19	20
4	340*00	Diebstahl ohne erschwerende Umstände in/aus Boden-/Kellerräumen, Waschküchen	männl: weibl: insg:	6 2 8	0 0 0	0 0 0	0 0 0	0 0 0	0 0 0	0 0 0	0 0 0	0 0 0	3 0 3	3 0 3	0 1 1	0 1 2	0 0 0	0 0 0	3 0 3	0 0 0	0 0 0	0 0 0	0 0 0	3 2 5
4	345*00	Diebstahl ohne erschwerende Umstände in/aus überwiegend unbezogenen Neu- und Rohbauten, Neubuden und Baustellen	männl: weibl: insg:	1 0 1	0 0 0	0 0 0	0 0 0	0 0 0	0 0 0	0 0 0	0 0 0	0 0 0	0 0 0	0 0 0	0 0 0	0 0 0	0 0 0	1 0 1	0 0 0	0 0 0	0 0 0	0 0 0	0 0 0	1 0 1
4	350*00	Diebstahl ohne erschwerende Umstände an/aus Kraftfahrzeugen	männl: weibl: insg:	13 2 15	0 0 0	0 0 0	0 0 0	0 0 0	0 0 0	0 0 0	0 0 0	0 0 0	5 0 5	5 0 5	0 0 0	1 0 1	1 0 6	4 2 2	2 0 0	0 0 1	0 0 1	1 0 1	0 0 0	8 2 10
4	4***00	Diebstahl unter erschwerenden Umständen §§ 243-244a StGB	männl: weibl: insg:	136 15 151	0 0 0	0 0 0	0 0 0	0 0 0	0 0 0	8 0 8	8 1 9	16 1 17	21 3 24	37 4 41	8 2 10	9 1 10	17 3 20	23 6 29	29 1 30	20 1 21	8 0 8	2 0 2	99 11 110	
4	4**100	Diebstahl unter erschwerenden Umständen von Kraftwagen	männl: weibl: insg:	8 0 8	0 0 0	0 0 0	0 0 0	0 0 0	0 0 0	1 0 1	1 0 1	2 0 2	1 0 1	3 0 3	0 0 0	0 0 0	0 0 0	2 0 2	2 0 2	1 0 1	0 0 0	0 0 0	0 0 0	5 0 5
4	4**200	Diebstahl unter erschwerenden Umständen von Mopeds und Krafträdern	männl: weibl: insg:	3 0 3	0 0 0	0 0 0	0 0 0	0 0 0	0 0 0	0 0 0	0 0 0	0 0 0	2 0 2	2 0 2	1 0 1	0 0 0	1 0 1	0 0 0	0 0 0	0 0 0	0 0 0	0 0 0	0 0 0	1 0 1
4	4**300	Diebstahl unter erschwerenden Umständen von Fahrrädern	männl: weibl: insg:	27 2 29	0 0 0	0 0 0	0 0 0	0 0 0	0 0 0	0 0 0	0 0 0	0 0 0	6 1 7	6 0 6	3 0 3	2 0 2	5 1 6	5 0 5	7 0 7	4 0 4	0 0 0	0 0 0	0 0 0	21 1 22
4	4**500	Diebstahl unter erschwerenden Umständen von unbaren Zahlungsmitteln	männl: weibl: insg:	1 0 1	0 0 0	0 0 0	0 0 0	0 0 0	0 0 0	0 0 0	0 0 0	0 0 0	1 0 1	1 0 1	0 0 0	0 0 0	0 0 0	0 0 0	0 0 0	0 0 0	0 0 0	0 0 0	0 0 0	0 0 0
4	4**700	Diebstahl unter erschwerenden Umständen von/aus Automaten	männl: weibl: insg:	1 0 1	0 0 0	0 0 0	0 0 0	0 0 0	0 0 0	0 0 0	0 0 0	0 0 0	0 0 0	0 0 0	0 0 0	0 0 0	0 0 0	1 0 1	0 0 0	0 0 0	0 0 0	0 0 0	0 0 0	1 0 1
4	400000	Sonstiger schwerer Diebstahl §§ 243 - 244a StGB	männl: weibl: insg:	60 8 68	0 0 0	0 0 0	0 0 0	0 0 0	0 0 0	5 0 5	6 2 8	11 2 13	8 1 9	19 3 22	2 1 3	4 1 5	6 2 8	10 3 13	12 0 12	9 0 9	3 0 3	1 0 1	41 5 46	
4	400100	Schwerer Diebstahl von Kraftwagen	männl: weibl: insg:	8 0 8	0 0 0	0 0 0	0 0 0	0 0 0	0 0 0	1 0 1	1 0 1	2 0 2	1 0 1	3 0 3	0 0 0	0 0 0	0 0 0	0 0 0	2 0 2	2 0 2	1 0 1	0 0 0	0 0 0	5 0 5
4	400200	Schwerer Diebstahl von Mopeds und Krafträdern	männl: weibl: insg:	3 0 3	0 0 0	0 0 0	0 0 0	0 0 0	0 0 0	0 0 0	0 0 0	0 0 0	2 0 2	2 0 2	1 0 1	0 0 0	1 0 1	0 0 0	0 0 0	0 0 0	0 0 0	0 0 0	0 0 0	1 0 1
4	400300	Schwerer Diebstahl von Fahrrädern	männl: weibl: insg:	23 2 25	0 0 0	0 0 0	0 0 0	0 0 0	0 0 0	0 0 0	0 0 0	0 0 0	6 1 7	6 0 6	2 0 2	1 0 1	3 0 3	4 1 5	6 0 6	4 0 4	0 0 0	0 0 0	0 0 0	17 1 18
4	400700	Schwerer Diebstahl von/aus Automaten	männl: weibl: insg:	1 0 1	0 0 0	0 0 0	0 0 0	0 0 0	0 0 0	0 0 0	0 0 0	0 0 0	0 0 0	0 0 0	0 0 0	0 0 0	0 0 0	1 0 1	0 0 0	0 0 0	0 0 0	0 0 0	0 0 0	1 0 1
4	410*00	Diebstahl unter erschwerenden Umständen in/aus Dienst-, Büro-, Fabrikations-, Werkstatt- und Lagerräumen	männl: weibl: insg:	29 2 31	0 0 0	0 0 0	0 0 0	0 0 0	0 0 0	3 0 3	2 1 3	5 1 6	5 1 6	10 2 12	2 0 2	0 0 0	2 0 2	5 0 5	6 0 6	2 0 2	4 0 4	0 0 0	0 0 0	19 0 19
4	410000	Schwerer Diebstahl in/aus Dienst-, Büro-, Fabrikations-, Werkstatt- und Lagerräumen	männl: weibl: insg:	28 2 30	0 0 0	0 0 0	0 0 0	0 0 0	0 0 0	3 0 3	2 1 3	5 1 6	5 1 6	10 2 12	2 0 2	0 0 0	2 0 2	5 0 5	5 0 5	2 0 2	4 0 4	0 0 0	0 0 0	18 0 18

Schlüssel der Tat	Straftat	Sexus	TV insge- samt	Kinder						Jugendliche			Heran- w. 18 < 21	Erwachsene ab 21 Jahre										
									< 14			14 < 18		< 21			21 < 25						>= 21	
				< 6	6 < 8	8 < 10	10 < 12	12 < 14		14 < 16	16 < 18				21 < 23	23 < 25		25 < 30	30 < 40	40 < 50	50 < 60	>= 60		
				1	2	3	4	5	6	7	8	9		10	11	12	13	14	15	16	17	18	19	20
4	410300	Bes. schw. Fall des Diebstahls in/aus Dienst-, Büro-, Fabrikations-, Werkstatt- und Lagerräumen von Fahrrädern	männl: weibl: insg:	1 0 1	0 0 0	0 0 0	0 0 0	0 0 0	0 0 0	0 0 0	0 0 0	0 0 0	0 0 0	0 0 0	0 0 0	0 0 0	0 0 0	0 0 0	1 0 1	0 0 0	0 0 0	0 0 0	0 0 0	1 0 1
4	415*00	Diebstahl unter erschwerenden Umständen in/aus Gaststätten, Kantinen, Hotels und Pensionen	männl: weibl: insg:	7 2 9	0 0 0	0 0 0	0 0 0	0 0 0	0 0 0	0 0 0	1 0 1	1 0 1	3 1 4	4 1 5	1 0 1	0 0 0	1 0 1	0 0 0	0 1 1	0 0 0	1 0 1	0 0 0	1 0 1	3 1 4
4	415000	Bes. schw. Fall des Diebstahls in/aus Gaststätten, Kantinen, Hotels und Pensionen	männl: weibl: insg:	7 2 9	0 0 0	0 0 0	0 0 0	0 0 0	0 0 0	0 0 0	1 0 1	1 0 1	3 1 4	4 1 5	1 0 1	0 0 0	1 0 1	0 0 0	0 1 1	0 0 0	1 0 1	0 0 0	1 0 1	3 1 4
4	425*00	Schwerer Diebstahl in/aus Kiosken, Warenhäusern, Verkaufsräumen, Selbstbedienungsläden, Schaufenstern, Schaukästen und Vitrinen	männl: weibl: insg:	10 1 11	0 0 0	0 0 0	0 0 0	0 0 0	0 0 0	2 0 2	0 1 1	2 1 3	1 0 1	3 1 4	3 0 3	0 0 0	3 0 3	2 0 2	0 0 0	1 0 1	1 0 1	0 0 0	0 0 0	7 0 7
4	425000	Besonders schwerer Fall des Diebstahls in/aus Kiosken, Warenhäusern, Verkaufsräumen, Selbstbedienungsläden	männl: weibl: insg:	9 1 10	0 0 0	0 0 0	0 0 0	0 0 0	0 0 0	2 0 2	0 1 1	2 1 3	1 0 1	3 1 4	3 0 3	0 0 0	3 0 3	2 0 2	0 0 0	1 0 1	0 0 0	0 0 0	0 0 0	6 0 6
4	426*00	Besonders schwerer Fall des Ladendiebstahls	männl: weibl: insg:	1 0 1	0 0 0	0 0 0	0 0 0	0 0 0	0 0 0	0 0 0	0 0 0	0 0 0	0 0 0	0 0 0	0 0 0	0 0 0	0 0 0	0 0 0	0 0 0	0 0 0	0 0 0	1 0 1	0 0 0	0 0 0
4	426000	Besonders schwerer Fall des Ladendiebstahls	männl: weibl: insg:	1 0 1	0 0 0	0 0 0	0 0 0	0 0 0	0 0 0	0 0 0	0 0 0	0 0 0	0 0 0	0 0 0	0 0 0	0 0 0	0 0 0	0 0 0	0 0 0	0 0 0	0 0 0	1 0 1	0 0 0	0 0 0
4	435*00	Wohnungseinbruchdiebstahl § 244 Abs. 1 Nr. 3 StGB	männl: weibl: insg:	19 4 23	0 0 0	0 0 0	0 0 0	0 0 0	0 0 0	0 0 0	0 0 0	0 0 0	2 1 3	2 1 3	2 0 2	1 0 1	3 0 3	3 2 5	4 1 5	5 1 6	2 0 2	0 0 0	0 0 0	17 3 20
4	436*00	Tageswohnungseinbruch	männl: weibl: insg:	6 2 8	0 0 0	0 0 0	0 0 0	0 0 0	0 0 0	0 0 0	0 0 0	0 0 0	2 0 2	2 0 2	0 0 0	0 0 0	0 0 0	1 0 1	0 0 0	1 0 1	2 0 2	0 0 0	0 0 0	4 2 6
4	440*00	Besonders schwerer Fall des Diebstahls in/aus Boden-, Kellerräumen, Waschküchen	männl: weibl: insg:	10 2 12	0 0 0	0 0 0	0 0 0	0 0 0	0 0 0	0 0 0	0 0 0	0 0 0	1 0 1	1 0 1	1 0 1	2 0 2	3 1 4	2 1 3	4 0 4	0 0 0	0 0 0	0 0 0	0 0 0	9 2 11
4	440000	Besonders schwerer Fall des Diebstahls in/aus Boden-, Kellerräumen, Waschküchen	männl: weibl: insg:	6 2 8	0 0 0	0 0 0	0 0 0	0 0 0	0 0 0	0 0 0	0 0 0	0 0 0	1 0 1	1 0 1	0 1 1	1 0 1	1 1 2	1 0 2	3 0 3	0 0 0	0 0 0	0 0 0	0 0 0	5 2 7
4	440300	Bes. schw. Fall des Diebstahls in/aus Boden-, Kellerräumen, Waschküchen von Fahrrädern	männl: weibl: insg:	5 0 5	0 0 0	0 0 0	0 0 0	0 0 0	0 0 0	0 0 0	0 0 0	0 0 0	0 0 0	0 0 0	1 0 1	1 0 1	2 0 2	1 0 1	2 0 2	0 0 0	0 0 0	0 0 0	0 0 0	5 0 5
4	445*00	Besonders schwerer Fall des Diebstahls in/aus überwiegend unbezogenen Neu- und Rohbauten, Neubauten und Baustellen	männl: weibl: insg:	1 0 1	0 0 0	0 0 0	0 0 0	0 0 0	0 0 0	0 0 0	0 0 0	0 0 0	0 0 0	0 0 0	0 0 0	0 0 0	0 0 0	0 0 0	1 0 1	0 0 0	0 0 0	0 0 0	0 0 0	1 0 1
4	445000	Besonders schwerer Fall des Diebstahls in/aus überwiegend unbezogenen Neu- und Rohbauten, Neubauten und Baustellen	männl: weibl: insg:	1 0 1	0 0 0	0 0 0	0 0 0	0 0 0	0 0 0	0 0 0	0 0 0	0 0 0	0 0 0	0 0 0	0 0 0	0 0 0	0 0 0	0 0 0	1 0 1	0 0 0	0 0 0	0 0 0	0 0 0	1 0 1
4	450*00	Besonders schwerer Fall des Diebstahls an/aus Kraftfahrzeugen	männl: weibl: insg:	17 0 17	0 0 0	0 0 0	0 0 0	0 0 0	0 0 0	1 0 1	1 0 1	2 0 2	2 0 2	4 0 4	0 0 0	2 0 2	2 0 2	5 0 5	3 0 3	2 0 2	1 0 1	0 0 0	0 0 0	13 0 13
4	450000	Besonders schwerer Fall des Diebstahls an/aus Kraftfahrzeugen von sonstigem Gut	männl: weibl: insg:	17 0 17	0 0 0	0 0 0	0 0 0	0 0 0	0 0 0	1 0 1	1 0 1	2 0 2	2 0 2	4 0 4	0 0 0	2 0 2	2 0 2	5 0 5	3 0 3	2 0 2	1 0 1	0 0 0	0 0 0	13 0 13

Schlüssel der Tat	Straftat	Sexus	TV insge- samt	Kinder						Jugendliche			Heran- w. 18 < 21	Erwachsene ab 21 Jahre										
									< 14			14 < 18		< 21			21 < 25					>= 21		
				< 6	6 < 8	8 < 10	10 < 12	12 < 14		14 < 16	16 < 18			21 < 23	23 < 25	25 < 30	30 < 40	40 < 50	50 < 60	>= 60				
				1	2	3	4	5	6	7	8	9		10	11	12	13	14	15	16	17	18	19	20
4	****00	Diebstahl insgesamt	männl: weibl: insg:	484 172 656	0 0 0	0 0 0	4 0 4	6 3 9	8 10 18	18 13 31	22 7 30	35 15 50	47 19 66	100 47 147	25 9 34	26 15 41	51 24 75	75 22 97	98 16 113	66 22 82	52 22 74	42 26 68	384 125 509	
4	***100	Diebstahl insgesamt von Kraftwagen einschl. unbefugter Ingebrauchnahme	männl: weibl: insg:	19 0 19	0 0 0	0 0 0	0 0 0	0 0 0	0 0 0	0 0 0	2 0 2	2 0 4	3 0 7	7 0 7	1 0 1	0 0 0	1 0 1	2 0 2	5 0 5	3 0 3	1 0 1	0 0 0	12 0 12	
4	***200	Diebstahl insgesamt von Mopeds und Kraffrädern einschl. unbefugter Ingebrauchnahme	männl: weibl: insg:	4 0 4	0 0 0	0 0 0	0 0 0	0 0 0	0 0 0	0 0 0	0 0 0	0 0 0	2 0 2	2 0 2	1 0 1	0 0 0	1 0 1	0 0 0	1 0 1	0 0 0	0 0 0	0 0 0	2 0 2	
4	***300	Diebstahl insgesamt von Fahrrädern einschl. unbefugter Ingebrauchnahme	männl: weibl: insg:	45 4 49	0 0 0	0 0 0	1 0 1	0 0 0	1 0 1	0 1 1	0 0 0	0 1 1	10 1 11	11 2 13	6 0 6	2 0 2	8 0 8	10 1 11	9 0 9	5 0 5	1 0 2	1 0 1	34 2 36	
4	***500	Diebstahl insgesamt von unbaren Zahlungsmitteln	männl: weibl: insg:	4 1 5	0 0 0	0 0 0	0 0 0	0 0 0	0 0 0	0 0 0	0 0 0	0 0 0	1 0 1	1 0 1	0 0 1	1 0 1	0 0 1	1 0 1	2 0 2	0 0 0	0 0 0	0 0 0	3 1 4	
4	***700	Diebstahl insgesamt von/aus Automaten	männl: weibl: insg:	1 0 1	0 0 0	0 0 0	0 0 0	0 0 0	0 0 0	0 0 0	0 0 0	0 0 0	0 0 0	0 0 0	0 0 0	0 0 0	0 0 0	1 0 1	0 0 0	0 0 0	0 0 0	0 0 0	1 0 1	
4	***800	Diebstahl insgesamt von Antiquitäten, Kunst- und sakralen Gegenständen	männl: weibl: insg:	1 1 2	0 0 0	0 0 0	0 0 0	0 0 0	0 0 0	0 0 0	0 0 0	0 0 0	0 0 0	0 0 0	0 0 0	0 0 0	0 0 0	0 0 0	0 0 0	0 0 0	1 0 2	0 1 0	0 1 2	
4	*00081	Diebstahl insgesamt in/aus Wochenend- und Gartenhaus	männl: weibl: insg:	16 0 16	0 0 0	0 0 0	0 0 0	0 0 0	0 0 0	0 0 1	4 0 4	5 0 5	2 0 2	7 0 7	0 0 0	1 0 1	1 0 1	3 0 3	2 0 2	2 0 2	1 0 1	0 0 0	9 0 9	
4	*00086	Diebstahl insgesamt in/aus einer Kirche	männl: weibl: insg:	3 1 4	0 0 0	0 0 0	0 0 0	0 0 0	0 0 0	0 0 0	0 0 0	0 0 0	0 0 0	0 0 0	0 1 1	1 0 1	1 0 2	1 0 1	1 0 1	0 0 0	0 0 0	0 0 0	3 1 4	
4	*00096	Diebstahl insgesamt von Buntmetall	männl: weibl: insg:	2 0 2	0 0 0	0 0 0	0 0 0	0 0 0	0 0 0	0 0 0	0 0 0	0 0 0	0 0 0	0 0 0	0 0 0	0 0 0	0 0 0	0 0 0	1 0 1	1 0 1	0 0 0	0 0 0	2 0 2	
4	*10*00	Diebstahl insgesamt in/aus Dienst-, Büro-, Fabrikations-, Werkstatt- und Lagerräumen	männl: weibl: insg:	37 3 40	0 0 0	0 0 0	0 0 0	0 0 0	0 0 0	0 0 3	3 1 4	3 1 7	6 1 8	7 1 8	13 2 15	3 0 3	1 0 1	4 0 4	6 0 6	7 0 7	2 0 2	4 1 5	1 0 1	24 1 25
4	*15*00	Diebstahl insgesamt in/aus Gaststätten, Kantinen, Hotels und Pensionen	männl: weibl: insg:	9 2 11	0 0 0	0 0 0	0 0 0	0 0 0	0 0 0	0 0 0	0 0 0	1 0 1	1 0 1	3 1 4	4 1 5	1 0 1	0 0 0	1 0 1	1 0 1	0 1 1	2 0 2	0 0 0	1 0 1	5 1 6
4	*25*00	Diebstahl gesamt in/aus Kiosken, Warenhäusern, Verkaufsräumen, Selbstbedienungsläden, Schaufenstern, Schaukästen und Vitrinen	männl: weibl: insg:	205 109 314	0 0 0	0 0 0	2 0 2	5 3 8	4 9 13	11 12 23	5 3 8	10 6 16	15 9 24	9 10 19	35 31 66	11 4 15	8 11 19	19 15 34	34 6 40	36 9 45	23 10 33	29 16 45	29 22 51	170 78 248
4	*26*00	Diebstahl insgesamt Ladendiebstahl	männl: weibl: insg:	195 108 303	0 0 0	0 0 0	2 0 2	5 3 8	4 12 13	11 12 23	3 3 6	10 5 15	13 8 21	8 10 18	32 30 62	8 4 12	8 11 19	16 15 31	32 6 38	36 9 45	22 10 32	28 16 44	29 22 51	163 78 241
4	*35*00	Diebstahl insgesamt in/aus Wohnungen	männl: weibl: insg:	36 14 50	0 0 0	0 0 0	0 0 0	0 0 0	0 0 0	0 0 2	2 0 1	1 0 3	3 0 7	4 3 7	7 3 10	3 1 4	3 1 4	6 2 8	6 3 9	7 2 9	7 2 9	2 1 3	1 1 2	29 11 40
4	*40*00	Diebstahl insgesamt in/aus Boden-, Kellerräumen und Waschküchen	männl: weibl: insg:	15 4 19	0 0 0	0 0 0	0 0 0	0 0 0	0 0 0	0 0 0	0 0 0	0 0 0	0 0 0	4 0 4	4 0 4	1 2 3	2 1 3	3 3 6	2 1 3	6 0 6	0 0 0	0 0 0	0 0 0	11 4 15

Schlüssel der Tat	Straftat	Sexus	TV insgesamt	Kinder						Jugendliche			Heranw.	< 21	Erwachsene ab 21 Jahre										
									< 14			14 < 18						21 < 25					>= 21		
				< 6	6 < 8	8 < 10	10 < 12	12 < 14		14 < 16	16 < 18				18 < 21	21 < 23	23 < 25		25 < 30	30 < 40	40 < 50	50 < 60		>= 60	
									5			6						7					8		9
4	*45*00	Diebstahl insgesamt in/aus überwiegend unbezogenen Neu- und Rohbauten, Baubuden und Baustellen	männl: weibl: insg:	2 0 2	0 0 0	0 0 0	0 0 0	0 0 0	0 0 0	0 0 0	0 0 0	0 0 0	0 0 0	0 0 0	0 0 0	0 0 0	0 0 0	1 0 1	1 0 1	0 0 0	0 0 0	0 0 0	0 0 0	2 0 2	
4	*50*00	Diebstahl insgesamt an/aus Kraftfahrzeugen	männl: weibl: insg:	27 2 29	0 0 0	0 0 0	0 0 0	0 0 0	0 0 0	0 0 0	1 0 1	1 0 1	2 0 2	6 0 6	8 0 8	0 0 0	3 0 3	3 0 3	7 2 9	5 0 5	2 0 2	2 0 2	0 0 0	19 2 21	
4	*75000	Diebstahl insgesamt von Rezeptformularen zur Erlangung von Betäubungsmitteln	männl: weibl: insg:	0 1 1	0 0 0	0 0 0	0 0 0	0 0 0	0 0 0	0 0 0	0 0 0	0 0 0	0 0 0	0 0 0	0 0 0	0 0 0	0 0 0	0 0 0	0 1 0	0 0 0	0 0 0	0 0 0	0 0 0	0 1 1	
4	*90*00	Diebstahl insgesamt Taschendiebstahl	männl: weibl: insg:	0 2 2	0 0 0	0 0 0	0 0 0	0 0 0	0 0 0	0 0 0	0 0 0	0 0 0	0 0 0	0 0 0	0 1 1	0 0 0	0 1 1	0 1 1	0 1 1	0 0 0	0 0 0	0 0 0	0 0 0	0 0 0	0 2 2
4	500000	Vermögens- und Fälschungsdelikte	männl: weibl: insg:	354 174 528	0 0 0	0 0 0	0 0 0	0 0 0	0 0 0	2 0 2	4 2 6	6 2 8	25 11 36	31 13 44	13 7 20	13 7 20	22 19 41	35 26 61	66 28 94	107 57 164	63 28 91	35 12 47	17 10 27	323 161 484	
4	510000	Betrug §§ 263, 263a, 264, 264a, 265, 265a, 265b StGB	männl: weibl: insg:	269 143 412	0 0 0	0 0 0	0 0 0	0 0 0	0 0 0	0 2 2	4 1 5	6 1 7	19 9 28	25 10 35	9 7 16	15 18 33	24 25 49	51 27 78	85 44 129	46 23 69	28 7 35	10 7 17	244 133 377		
4	511000	Waren- und Warenkreditbetrug	männl: weibl: insg:	60 33 93	0 0 0	0 0 0	0 0 0	0 0 0	0 0 0	0 0 0	1 0 1	1 0 1	4 1 5	5 1 6	2 2 4	6 4 10	8 6 14	16 8 24	14 11 25	7 3 10	8 2 10	2 2 4	55 32 87		
4	511200	Sonstiger Warenkreditbetrug	männl: weibl: insg:	29 20 49	0 0 0	0 0 0	0 0 0	0 0 0	0 0 0	0 0 0	1 0 1	1 0 1	1 0 1	2 0 2	2 2 4	3 2 5	5 4 9	4 4 8	4 5 12	5 1 6	6 2 8	2 2 4	27 20 47		
64	511300	Warenbetrug	männl: weibl: insg:	33 13 46	0 0 0	0 0 0	0 0 0	0 0 0	0 0 0	0 0 0	1 0 1	1 0 1	3 1 4	4 1 5	0 0 0	4 2 6	4 2 6	12 4 16	9 4 13	2 2 4	2 0 2	0 0 0	29 12 41		
4	514000	Geldkreditbetrug	männl: weibl: insg:	3 2 5	0 0 0	0 0 0	0 0 0	0 0 0	0 0 0	0 0 0	0 0 0	0 0 0	0 0 0	0 0 0	0 0 0	0 0 0	0 0 0	0 0 0	1 0 1	0 0 0	2 0 2	0 1 1	3 2 5		
64	514200	Subventionsbetrug gemäß § 264 StGB	männl: weibl: insg:	3 1 4	0 0 0	0 0 0	0 0 0	0 0 0	0 0 0	0 0 0	0 0 0	0 0 0	0 0 0	0 0 0	0 0 0	0 0 0	0 0 0	0 0 0	1 0 1	0 0 0	2 0 2	0 1 1	3 4 7		
64	514300	Kreditbetrug gemäß § 263 StGB	männl: weibl: insg:	0 1 1	0 0 0	0 0 0	0 0 0	0 0 0	0 0 0	0 0 0	0 0 0	0 0 0	0 0 0	0 0 0	0 0 0	0 0 0	0 0 0	0 0 0	0 1 1	0 0 0	0 0 0	0 0 0	0 1 1		
4	515000	Erschleichen von Leistungen § 265a StGB	männl: weibl: insg:	28 9 37	0 0 0	0 0 0	0 0 0	0 0 0	0 0 0	1 0 1	1 0 1	2 0 2	4 1 5	6 1 7	2 1 3	1 0 1	3 1 4	7 1 8	6 1 7	4 2 6	2 1 3	0 1 1	22 8 30		
4	516000	Betrug mittels rechtswidrig erlangter unbarer Zahlungsmittel	männl: weibl: insg:	29 10 39	0 0 0	0 0 0	0 0 0	0 0 0	0 0 0	1 0 1	0 0 0	1 0 1	2 0 2	3 0 3	0 4 4	3 4 7	3 4 7	5 2 7	9 1 10	5 1 6	4 2 6	0 2 0	26 10 36		
64	516200	Betrug mittels rechtswidrig erlangter Debitkarten ohne PIN (Lastschriftverfahren)	männl: weibl: insg:	2 0 2	0 0 0	0 0 0	0 0 0	0 0 0	0 0 0	0 0 0	0 0 0	0 0 0	0 0 0	0 0 0	0 0 0	0 0 0	0 0 0	0 0 0	0 0 0	1 0 1	1 0 1	0 0 0	2 0 2		
64	516300	Betrug mittels rechtswidrig erlangter Debitkarten mit PIN	männl: weibl: insg:	6 4 10	0 0 0	0 0 0	0 0 0	0 0 0	0 0 0	0 0 0	0 0 0	0 0 0	1 0 1	1 0 1	0 0 0	1 3 4	1 3 4	1 0 1	2 0 2	1 1 2	1 0 1	0 0 0	5 4 9		

Schlüssel der Tat	Straftat	Sexus	TV insge- samt	Kinder						Jugendliche			Heran- w. 18 < 21	Erwachsene ab 21 Jahre										
									< 14			14 < 18		< 21			21 < 25						>= 21	
				< 6	6 < 8	8 < 10	10 < 12	12 < 14		14 < 16	16 < 18				21 < 23	23 < 25		25 < 30	30 < 40	40 < 50	50 < 60	>= 60		
				5	6	7	8	9	10	11	12	13		14	15	16	17	18	19	20	21	22	23	24
64	516400	Betrug mittels rechtswidrig erlangter Kreditkarten	männl: weibl: insg:	8 1 9	0 0 0	0 0 0	0 0 0	0 0 0	0 0 0	0 0 0	0 0 0	0 0 0	0 0 0	0 0 0	0 0 0	2 0 2	2 0 3	2 1 4	4 0 0	0 0 0	0 0 0	0 0 0	8 1 9	
64	516500	Betrug mittels rechtswidrig erlangter Daten von Zahlungskarten	männl: weibl: insg:	5 3 8	0 0 0	0 0 0	0 0 0	0 0 0	0 0 0	0 0 0	0 0 0	0 0 0	1 0 1	1 0 1	0 0 0	0 0 0	0 0 0	1 0 1	1 1 2	2 0 2	0 2 2	0 0 0	4 3 7	
64	516900	Betrug mittels rechtswidrig erlangter sonstiger unbarer Zahlungsmittel	männl: weibl: insg:	8 2 10	0 0 0	0 0 0	0 0 0	0 0 0	0 0 0	0 0 0	1 0 1	0 0 1	1 0 0	0 0 0	1 0 1	0 1 2	0 1 2	1 1 2	2 0 1	1 0 3	3 0 0	0 0 0	7 2 9	
4	517000	Sonstiger Betrug	männl: weibl: insg:	169 94 263	0 0 0	0 0 0	0 0 0	0 0 0	0 0 0	0 0 0	0 1 3	2 1 3	2 1 3	9 7 16	11 8 19	7 4 11	8 10 18	15 14 29	29 17 46	61 34 95	31 17 48	13 2 15	9 2 11	158 86 244
64	517100	Leistungsbetrug	männl: weibl: insg:	3 0 3	0 0 0	0 0 0	0 0 0	0 0 0	0 0 0	0 0 0	0 0 0	0 0 0	0 0 0	0 0 0	0 0 0	0 0 0	0 0 0	0 0 0	2 0 2	0 0 0	0 0 0	1 0 1	3 0 3	
4	517400	Betrug z.N.v. Versicherungen und Versicherungsmisbrauch §§ 263, 265 StGB	männl: weibl: insg:	5 1 6	0 0 0	0 0 0	0 0 0	0 0 0	0 0 0	0 0 0	0 0 0	0 0 0	0 0 0	0 0 0	0 0 0	0 0 0	0 0 0	1 0 1	1 0 2	1 0 1	2 0 2	0 0 0	5 1 6	
64	517500	Computerbetrug (soweit nicht unter den Schlüssel 5163 bzw. 5179 zu erfassen) gemäß § 263a StGB	männl: weibl: insg:	4 2 6	0 0 0	0 0 0	0 0 0	0 0 0	0 0 0	0 0 0	0 0 0	0 0 0	0 0 0	0 0 0	0 0 1	1 0 1	1 1 2	0 1 1	1 0 1	1 0 1	0 0 0	1 0 0	4 2 6	
64	517700	Betrug z.N.v. Sozialversicherungen und Sozialversicherungsträgern	männl: weibl: insg:	4 7 11	0 0 0	0 0 0	0 0 0	0 0 0	0 0 0	0 0 0	0 0 0	0 0 0	0 0 0	0 0 0	1 0 1	0 2 2	1 2 3	0 2 2	2 1 3	1 2 3	0 0 0	0 0 0	4 7 11	
64	517800	(Sonstiger) Sozialleistungsbetrug soweit nicht unter Schl. 5177 zu erfassen	männl: weibl: insg:	0 2 2	0 0 0	0 0 0	0 0 0	0 0 0	0 0 0	0 0 0	0 0 0	0 0 0	0 0 1	0 1 1	0 0 0	0 0 0	0 0 0	0 0 0	0 0 0	0 1 1	0 0 0	0 0 0	0 1 1	
4	518100	Abrechnungsbetrug	männl: weibl: insg:	1 0 1	0 0 0	0 0 0	0 0 0	0 0 0	0 0 0	0 0 0	0 0 0	0 0 0	0 0 0	0 0 0	0 0 0	0 0 0	0 0 0	0 0 0	0 0 0	1 0 1	0 0 0	0 0 0	0 0 0	
64	518200	Einmietbetrug	männl: weibl: insg:	7 2 9	0 0 0	0 0 0	0 0 0	0 0 0	0 0 0	0 0 0	0 0 0	0 0 0	0 0 0	0 0 0	0 0 0	0 0 0	0 0 0	1 1 2	4 1 5	1 0 1	1 0 1	0 0 0	7 2 9	
4	518300	Kontoeröffnungs- und Überweisungsbetrug	männl: weibl: insg:	8 0 8	0 0 0	0 0 0	0 0 0	0 0 0	0 0 0	0 0 0	0 0 0	0 0 0	1 0 1	1 0 1	0 0 0	0 0 0	0 0 0	1 0 1	3 0 3	2 0 2	1 0 1	0 0 0	7 0 7	
64	518400	Zechbetrug	männl: weibl: insg:	4 0 4	0 0 0	0 0 0	0 0 0	0 0 0	0 0 0	0 0 0	0 0 0	0 0 0	0 0 0	0 0 0	1 0 1	0 0 0	1 0 1	0 0 0	0 0 0	1 0 1	1 0 1	1 0 1	4 0 4	
64	518900	Sonstige weitere Betrugsarten	männl: weibl: insg:	139 81 220	0 0 0	0 0 0	0 0 0	0 0 0	0 0 0	0 0 0	2 1 3	2 1 3	9 6 15	11 7 18	6 3 9	7 8 15	13 11 24	27 13 40	49 32 81	24 14 38	8 2 10	7 2 9	128 74 202	
4	520000	Veruntreuungen §§ 266, 266a, 266b StGB	männl: weibl: insg:	10 1 11	0 0 0	0 0 0	0 0 0	0 0 0	0 0 0	0 0 0	0 0 0	0 0 0	0 0 0	1 0 1	1 0 1	0 0 0	0 0 0	0 0 0	1 1 1	2 1 3	5 0 5	1 0 1	0 0 0	
4	521000	Untreue § 266 StGB	männl: weibl: insg:	5 0 5	0 0 0	0 0 0	0 0 0	0 0 0	0 0 0	0 0 0	0 0 0	0 0 0	0 0 0	0 0 0	0 0 0	0 0 0	0 0 0	1 0 1	0 0 0	3 0 3	1 0 1	0 0 0	5 0 5	

Schlüssel der Tat	Straftat	Sexus	TV insge- samt	Kinder						Jugendliche			Heran- w. 18 < 21	Erwachsene ab 21 Jahre											
									< 14			14 < 18		< 21			21 < 25					>= 21			
				< 6	6 < 8	8 < 10	10 < 12	12 < 14		14 < 16	16 < 18			21 < 23	23 < 25		25 < 30	30 < 40	40 < 50	50 < 60	>= 60				
				5	6	7	8	9	10	11	12	13		14	15	16	17	18	19	20	21	22	23	24	
64	522000	Vorenthalten und Veruntreuen von Arbeitsentgelt gemäß § 266a StGB	männl: weibl: insg:	3 0 3	0 0 0	0 0 0	0 0 0	0 0 0	0 0 0	0 0 0	0 0 0	0 0 0	0 0 0	0 0 0	0 0 0	0 0 0	0 0 0	0 0 0	1 0 1	1 0 1	1 0 1	0 0 0	0 0 0	3 0 3	
64	523000	Missbrauch von Scheck- und Kreditkarten gemäß § 266b StGB	männl: weibl: insg:	4 1 5	0 0 0	0 0 0	0 0 0	0 0 0	0 0 0	0 0 0	0 0 0	0 0 0	1 0 1	1 0 1	0 0 0	0 0 0	0 0 0	1 0 1	1 0 1	1 0 1	0 0 0	0 0 0	0 0 0	3 1 4	
4	530000	Unterschlagung §§ 246, 247, 248a StGB	männl: weibl: insg:	55 29 84	0 0 0	0 0 0	0 0 0	0 0 0	0 0 0	0 0 0	0 1 1	0 1 1	0 1 3	2 2 4	2 0 3	3 1 7	6 1 10	9 1 8	6 2 32	18 14 15	10 5 8	5 3 8	5 2 7	53 27 80	
4	540000	Urkundenfälschung §§ 267-271, 273-279, 281 StGB	männl: weibl: insg:	33 6 39	0 0 0	0 0 0	0 0 0	0 0 0	0 0 0	0 0 0	0 0 0	0 0 0	0 0 0	3 1 4	3 1 4	1 0 1	4 0 4	5 0 5	10 0 10	7 1 8	4 0 4	2 0 2	2 2 4	30 5 35	
4	543000	Fälschung beweisrelevanter Daten, Täuschung im Rechtsverkehr bei Datenverarbeitung §§ 269, 270 StGB	männl: weibl: insg:	1 0 1	0 0 0	0 0 0	0 0 0	0 0 0	0 0 0	0 0 0	0 0 0	0 0 0	0 0 0	0 0 0	0 0 0	0 0 0	0 0 0	1 0 1	0 0 0	0 0 0	0 0 0	0 0 0	0 0 0	1 0 1	
4	600000	Sonstige Straftatbestände (StGB)	männl: weibl: insg:	555 200 755	0 0 0	1 0 1	3 0 3	3 1 4	8 6 14	15 7 22	13 5 18	30 9 39	43 14 57	43 14 57	101 35 136	22 6 28	22 6 28	44 12 56	97 22 119	100 39 139	87 36 123	77 26 103	49 30 79	454 165 619	
4	610000	Erpressung § 253 StGB	männl: weibl: insg:	14 0 14	0 0 0	0 0 0	1 0 1	1 0 1	0 0 0	2 0 2	0 0 0	4 0 4	4 0 4	2 0 2	8 0 8	0 0 0	0 0 0	0 0 0	1 0 1	3 0 3	0 0 0	1 0 1	1 0 1	6 0 6	
4	620000	Widerstand gegen die Staatsgewalt und Straftaten gegen die öffentliche Ordnung §§ 111, 113, 114, 120, 121, 123-127, 129, 130-134, 136, 138, 140, 145, 145a, 145c, 145d StGB	männl: weibl: insg:	151 31 182	0 0 0	0 0 0	0 0 0	0 0 0	0 2 2	0 2 2	0 1 2	1 1 4	3 2 6	11 2 13	15 6 21	6 1 7	8 0 8	14 1 15	31 2 33	30 4 34	28 9 37	21 6 27	12 3 15	136 25 161	
4	621000	Widerstand gegen die Staatsgewalt §§ 111, 113, 114, 120, 121 StGB	männl: weibl: insg:	29 6 35	0 0 0	0 0 0	0 0 0	0 0 0	0 0 0	0 0 0	0 1 1	1 0 1	1 1 2	0 1 1	1 2 3	2 1 3	3 0 3	5 1 6	10 1 11	5 0 5	3 1 4	3 1 4	5 0 5	0 0 0	28 4 32
4	621020	Widerstand gegen Vollstreckungsbeamte	männl: weibl: insg:	28 5 33	0 0 0	0 0 0	0 0 0	0 0 0	0 0 0	0 0 0	0 1 1	1 0 1	1 0 2	0 1 0	1 1 2	2 1 3	3 0 3	5 1 6	10 1 11	4 0 4	3 1 4	5 1 6	0 0 0	0 4 31	
4	622000	Hausfriedensbruch §§ 123, 124 StGB	männl: weibl: insg:	96 12 108	0 0 0	0 0 0	0 0 0	0 0 0	0 1 1	0 1 1	0 0 0	2 1 3	2 1 3	10 0 10	12 2 14	4 0 4	2 0 2	6 0 6	19 0 19	19 2 21	17 3 20	13 3 16	10 2 12	84 10 94	
64	622100	Hausfriedensbruch gemäß § 123 StGB	männl: weibl: insg:	96 12 108	0 0 0	0 0 0	0 0 0	0 0 0	0 1 1	0 1 1	0 0 0	2 1 3	2 1 3	10 0 10	12 2 14	4 0 4	2 0 2	6 0 6	19 0 19	19 2 21	17 3 20	13 3 16	10 2 12	84 10 94	
4	624000	Vortäuschen einer Straftat § 145d StGB	männl: weibl: insg:	12 8 20	0 0 0	0 0 0	0 0 0	0 0 0	0 0 0	0 0 0	1 0 1	0 0 0	1 0 1	1 0 2	2 1 3	0 0 0	0 0 0	0 0 0	1 1 2	3 1 4	2 3 5	3 2 5	1 2 1	10 7 17	
4	624200	Vortäuschen eines Diebstahls	männl: weibl: insg:	1 1 2	0 0 0	0 0 0	0 0 0	0 0 0	0 0 0	0 0 0	0 0 0	0 0 0	0 0 0	0 0 0	0 0 0	0 0 0	0 0 0	0 0 0	0 0 0	0 1 0	0 0 1	0 0 1	0 0 0	1 1 2	
64	627000	Volksverhetzung gemäß § 130 StGB	männl: weibl: insg:	2 0 2	0 0 0	0 0 0	0 0 0	0 0 0	0 0 0	0 0 0	0 0 0	0 0 0	0 0 0	0 0 0	0 0 0	0 0 0	0 0 0	0 0 0	0 0 0	1 0 1	1 0 1	0 0 0	0 0 0	2 0 2	
4	630000	Begünstigung, Strafvereitelung (ohne Strafvereitelung im Amt), Hehlerei und Geldwäsche §§ 257, 258, 259-261 StGB	männl: weibl: insg:	29 8 37	0 0 0	0 0 0	0 0 0	0 0 0	0 0 0	0 0 0	1 0 1	0 0 0	1 0 1	1 0 1	2 0 2	0 1 1	0 1 1	0 1 1	5 2 7	8 1 9	7 2 9	4 0 4	3 2 5	27 8 35	

Schlüssel der Tat	Straftat	Sexus	TV insge- samt	Kinder						Jugendliche			Heran- w.	< 21	Erwachsene ab 21 Jahre										
									< 14			14 < 18						21 < 25					>= 21		
				< 6	6 < 8	8 < 10	10 < 12	12 < 14		14 < 16	16 < 18				18 < 21		21 < 23	23 < 25		25 < 30	30 < 40	40 < 50	50 < 60	>= 60	
				5	6	7	8	9	10	11	12	13			14	15	16	17	18	19	20	21	22	23	24
4	632000	Sonstige Hehlerei §§ 259-260a StGB	männl: weibl: insg:	23 5 28	0 0 0	0 0 0	0 0 0	0 0 0	0 0 0	0 0 0	1 0 1	0 0 0	1 0 1	1 0 2	2 1 1	0 0 0	0 1 1	0 1 1	5 1 6	8 2 9	5 2 7	2 0 2	1 0 2	21 5 26	
64	632100	Sonstige gewerbsmäßige Hehlerei gemäß § 260 Abs. 1 Nr. 1 StGB	männl: weibl: insg:	4 1 5	0 0 0	0 0 0	0 0 0	0 0 0	0 0 0	0 0 0	0 0 0	0 0 0	0 0 0	0 0 0	0 0 0	0 0 0	0 0 0	0 0 0	1 0 1	0 1 0	2 1 3	0 0 0	1 0 1	4 1 5	
64	633000	Geldwäsche, Verschleierung unrechtmäßig erlangter Vermögenswerte gemäß § 261 StGB	männl: weibl: insg:	6 2 8	0 0 0	0 0 0	0 0 0	0 0 0	0 0 0	0 0 0	0 0 0	0 0 0	0 0 0	0 0 0	0 0 0	0 0 0	0 0 0	0 0 0	0 0 0	0 0 0	2 0 2	2 0 2	2 4 8	6 2 8	
4	640000	Brandstiftung und Herbeiführen einer Brandgefahr §§ 306-306d, 306f StGB	männl: weibl: insg:	12 6 18	0 0 0	0 0 0	1 0 1	1 0 1	2 0 2	0 0 0	1 0 1	1 0 1	1 0 1	4 0 4	1 0 1	1 0 1	1 0 1	1 1 2	1 1 2	1 1 2	1 1 2	1 0 1	3 3 6	8 6 14	
4	641000	(Vorsätzliche) Brandstiftung und Herbeiführen einer Brandgefahr §§ 306-306c, 306f Abs. 1 und 2 StGB	männl: weibl: insg:	5 1 6	0 0 0	0 0 0	1 0 1	0 0 0	1 0 1	0 0 0	0 0 0	0 0 0	0 0 0	1 0 1	1 0 1	0 0 0	1 0 1	1 0 1	1 0 1	1 0 1	0 0 0	0 0 0	1 1 2	4 1 5	
4	650000	Wettbewerbs-, Korruptions- und Amtsdelikte §§ 258a, 298-300, 331-353d, 355, 357 StGB	männl: weibl: insg:	7 2 9	0 0 0	0 0 0	0 0 0	0 0 0	0 0 0	0 0 0	0 0 0	0 0 0	0 0 0	0 0 0	0 0 0	0 0 0	0 0 0	0 0 0	0 0 0	1 1 2	1 0 1	1 0 1	5 0 5	0 1 1	7 2 9
4	651000	Vorteilsannahme, Bestechlichkeit §§ 331, 332, 335 StGB	männl: weibl: insg:	1 0 1	0 0 0	0 0 0	0 0 0	0 0 0	0 0 0	0 0 0	0 0 0	0 0 0	0 0 0	0 0 0	0 0 0	0 0 0	0 0 0	0 0 0	0 0 0	0 0 0	0 0 0	1 0 1	0 0 0	0 0 0	1 0 1
64	651200	Bestechlichkeit gemäß § 332 StGB	männl: weibl: insg:	1 0 1	0 0 0	0 0 0	0 0 0	0 0 0	0 0 0	0 0 0	0 0 0	0 0 0	0 0 0	0 0 0	0 0 0	0 0 0	0 0 0	0 0 0	0 0 0	0 0 0	0 0 0	1 0 1	0 0 0	0 0 0	1 0 1
4	655000	Sonstige Straftaten im Amt §§ 258a, 339-353d, 355, 357 StGB	männl: weibl: insg:	6 2 8	0 0 0	0 0 0	0 0 0	0 0 0	0 0 0	0 0 0	0 0 0	0 0 0	0 0 0	0 0 0	0 0 0	0 0 0	0 0 0	0 0 0	0 0 0	1 0 1	1 0 1	4 0 4	0 1 1	0 2 2	6 8 8
64	655100	Körperverletzung im Amt gemäß § 340 StGB	männl: weibl: insg:	4 2 6	0 0 0	0 0 0	0 0 0	0 0 0	0 0 0	0 0 0	0 0 0	0 0 0	0 0 0	0 0 0	0 0 0	0 0 0	0 0 0	0 0 0	0 0 0	1 1 2	1 0 1	2 0 2	0 0 0	4 2 6	
4	660000	Strafbarer Eigennutz §§ 284, 285, 287-293, 297 StGB	männl: weibl: insg:	6 0 6	0 0 0	0 0 0	0 0 0	0 0 0	0 0 0	0 0 0	0 0 0	0 0 0	0 0 0	0 0 0	3 0 3	0 0 0	3 0 3	3 0 3	3 0 3	0 0 0	0 0 0	0 0 0	0 0 0	0 0 0	6 0 6
4	662000	Wilderei §§ 292, 293 StGB	männl: weibl: insg:	6 0 6	0 0 0	0 0 0	0 0 0	0 0 0	0 0 0	0 0 0	0 0 0	0 0 0	0 0 0	0 0 0	3 0 3	0 0 0	3 0 3	3 0 3	3 0 3	0 0 0	0 0 0	0 0 0	0 0 0	0 0 0	6 0 6
4	670000	Alle sonstigen Straftaten gemäß StGB - ohne Verkehrsdelikte	männl: weibl: insg:	381 158 539	0 0 0	1 0 1	2 0 2	1 1 2	7 5 12	11 6 17	11 4 15	24 8 32	35 12 47	33 12 45	79 30 109	14 4 18	15 6 21	29 10 39	66 17 83	69 32 101	57 27 84	49 21 70	32 21 53	302 128 430	
64	671000	Verletzung der Unterhaltspflicht gemäß § 170 StGB	männl: weibl: insg:	10 2 12	0 0 0	0 0 0	0 0 0	0 0 0	0 0 0	0 0 0	0 0 0	0 0 0	0 0 0	0 0 0	0 0 0	0 0 0	0 0 0	0 0 0	4 0 4	3 0 3	2 2 4	1 0 1	0 0 0	10 2 12	
64	672000	Verletzung der Fürsorge- oder Erziehungspflicht gemäß § 171 StGB	männl: weibl: insg:	2 15 17	0 0 0	0 0 0	0 0 0	0 0 0	0 0 0	0 0 0	0 0 0	0 0 0	0 0 0	0 0 0	0 0 0	0 0 0	0 0 0	0 0 0	2 2 2	1 2 3	1 5 6	0 6 6	0 6 6	2 15 17	
4	673000	Beleidigung §§ 185-187, 189 StGB	männl: weibl: insg:	150 73 223	0 0 0	1 0 1	0 0 0	0 0 0	0 4 4	1 4 5	3 0 3	7 3 10	10 3 13	9 7 16	20 14 34	4 2 6	5 1 6	9 3 12	24 7 31	26 13 39	27 12 39	27 11 38	17 13 30	130 59 189	

Schlüssel der Tat	Straftat	Sexus	TV insgesamt	Kinder						Jugendliche			Heranw.	< 21	Erwachsene ab 21 Jahre										
									< 14			14 < 18						21 < 25						>= 21	
				< 6	6 < 8	8 < 10	10 < 12	12 < 14		14 < 16	16 < 18				18 < 21		21 < 23	23 < 25		25 < 30	30 < 40	40 < 50	50 < 60	>= 60	
				5	6	7	8	9	10	11	12	13			14	15	16	17	18	19	20	21	22	23	24
4	673100	Beleidigung auf sexueller Grundlage §§ 185-187, 189 StGB	männl: weibl: insg:	21 14 35	0 0 0	0 0 0	0 0 0	0 3 3	0 3 3	0 1 2	2 4 6	1 1 3	5 6 11	0 0 0	0 0 0	0 2 5	3 0 6	6 2 7	5 1 3	2 1 3	0 3 3	16 8 24			
4	674000	Sachbeschädigung §§ 303-305a StGB	männl: weibl: insg:	189 41 230	0 0 0	1 0 1	1 1 2	7 2 9	9 3 12	8 3 11	13 5 18	21 8 29	24 2 26	54 13 67	10 1 11	7 5 22	17 5 44	37 7 44	37 7 23	19 4 15	13 2 15	12 3 15	135 28 163		
4	674010	Sachbeschädigung gemäß § 303 StGB ohne Schl. 6741 00 u. 6743 00	männl: weibl: insg:	123 29 152	0 0 0	1 0 1	0 1 1	4 1 5	5 2 7	5 3 8	7 2 9	12 5 17	15 0 15	32 7 39	8 2 10	5 2 7	13 4 17	26 6 32	23 5 28	12 4 16	8 1 9	9 2 11	91 22 113		
4	674020	Gemeinschädliche Sachbeschädigung ohne Schl. 6743 20	männl: weibl: insg:	11 1 12	0 0 0	0 0 0	0 0 0	0 0 0	0 0 0	0 0 1	1 0 1	1 0 2	2 0 4	3 1 6	5 1 10	0 0 1	1 0 1	2 0 2	2 0 2	2 0 1	0 0 0	0 0 0	0 0 0	6 0 6	
4	674100	Sachbeschädigung an Kfz	männl: weibl: insg:	47 12 59	0 0 0	0 0 0	0 0 0	0 0 0	0 0 0	1 0 1	4 3 7	5 3 8	6 1 7	11 4 15	2 0 2	1 2 3	3 2 5	9 2 11	11 2 13	4 0 4	6 1 7	3 1 4	36 8 44		
4	674200	Datenveränderung, Computersabotage §§ 303a, 303b StGB	männl: weibl: insg:	1 0 1	0 0 0	0 0 0	0 0 0	0 0 0	0 0 0	0 0 0	0 0 0	0 0 0	0 0 0	0 0 0	0 0 0	0 0 0	0 0 0	0 0 0	0 0 0	0 0 1	0 0 0	0 0 0	1 0 1		
4	674300	Sonstige Sachbeschädigung auf Straßen, Wegen oder Plätzen	männl: weibl: insg:	14 1 15	0 0 0	0 0 0	1 0 1	3 1 4	4 1 5	1 0 1	1 0 1	2 0 2	1 0 1	7 1 8	1 0 1	0 0 0	1 0 1	2 0 2	3 0 3	1 0 1	0 0 0	0 0 0	7 0 7		
4	674310	Sonstige Sachbeschädigung auf Straßen, Wegen oder Plätzen gemäß § 303 StGB	männl: weibl: insg:	14 1 15	0 0 0	0 0 0	1 0 1	3 1 4	4 1 5	1 0 1	1 0 1	2 0 2	1 0 1	7 1 8	1 0 1	0 0 0	1 0 1	2 0 2	3 0 3	1 0 1	0 0 0	0 0 0	7 0 7		
4	674500	Zerstörung wichtiger Arbeitsmittel § 305a StGB	männl: weibl: insg:	1 0 1	0 0 0	0 0 0	0 0 0	0 0 0	0 0 0	0 0 0	0 0 0	0 0 0	0 0 0	0 0 0	0 0 0	0 0 0	0 0 0	0 0 0	1 0 1	0 0 0	0 0 0	0 0 0	1 0 1		
4	676000	Straftaten gegen die Umwelt §§ 324, 324a, 325-330a StGB	männl: weibl: insg:	3 1 4	0 0 0	0 0 0	0 0 0	0 0 0	0 0 0	0 0 0	0 0 0	0 0 0	0 0 0	0 0 0	0 0 0	0 0 0	0 0 0	0 0 0	2 1 3	0 0 0	1 0 1	0 0 0	3 1 4		
4	676100	Gewässerverunreinigung § 324 StGB	männl: weibl: insg:	2 0 2	0 0 0	0 0 0	0 0 0	0 0 0	0 0 0	0 0 0	0 0 0	0 0 0	0 0 0	0 0 0	0 0 0	0 0 0	0 0 0	0 0 0	1 0 1	0 0 0	1 0 1	0 0 0	2 0 2		
4	676400	Unerlaubter Umgang mit Abfällen § 326 außer Abs. 2 StGB	männl: weibl: insg:	1 1 2	0 0 0	0 0 0	0 0 0	0 0 0	0 0 0	0 0 0	0 0 0	0 0 0	0 0 0	0 0 0	0 0 0	0 0 0	0 0 0	0 0 0	1 1 2	0 0 0	0 0 0	0 0 0	1 1 2		
4	676410	Unerlaubter Umgang mit Abfällen § 326 Abs. 1	männl: weibl: insg:	1 1 2	0 0 0	0 0 0	0 0 0	0 0 0	0 0 0	0 0 0	0 0 0	0 0 0	0 0 0	0 0 0	0 0 0	0 0 0	0 0 0	0 0 0	1 1 2	0 0 0	0 0 0	0 0 0	1 1 2		
4	678000	Ausspähen, Abfangen von Daten einschl. Vorbereitungshandlungen gemäß §§ 202a, 202b, 202c StGB	männl: weibl: insg:	6 2 8	0 0 0	0 0 0	0 0 0	0 0 0	0 0 0	0 0 0	0 0 0	0 0 0	0 0 0	0 0 0	0 0 0	1 0 1	1 0 1	1 0 1	1 0 2	1 1 2	0 1 2	2 0 2	6 2 8		
4	700000	Strafrechtliche Nebengesetze	männl: weibl: insg:	306 65 371	1 0 1	0 0 0	0 0 0	0 0 0	0 0 1	1 2 9	7 2 17	15 4 26	22 6 36	30 10 63	53 23 63	23 4 27	25 4 29	48 8 56	86 22 108	89 19 108	18 4 22	8 1 9	4 1 5	253 55 308	
4	710000	Straftaten gegen strafrechtliche Nebengesetze auf dem Wirtschaftssektor	männl: weibl: insg:	9 2 11	0 0 0	0 0 0	0 0 0	0 0 0	0 0 0	0 0 0	0 0 1	1 0 1	1 0 1	1 0 1	2 0 2	0 0 1	1 0 1	1 0 2	2 0 2	2 0 4	0 2 0	0 0 0	0 2 0	7 2 9	

Schlüssel der Tat	Straftat	Sexus	TV insge- samt	Kinder						Jugendliche			Heran- w. 18 < 21	Erwachsene ab 21 Jahre												
									< 14			14 < 18					< 21			21 < 25						>= 21
				< 6	6 < 8	8 < 10	10 < 12	12 < 14		14 < 16	16 < 18			18 < 21		21 < 23	23 < 25		25 < 30	30 < 40	40 < 50	50 < 60	>= 60			
				5	6	7	8	9	10	11	12	13		14	15	16	17	18	19	20	21	22	23	24		
4	715000	Straftaten im Zusammenhang mit Urheberrechtsbestimmungen (UrheberrechtsG, MarkenG, § 17 UWG, GebrauchsmusterG, GeschmacksmusterG, KunsturheberrechtsG, PatentG, HalbleiterschutzG)	männl: weibl: insg:	3 1 4	0 0 0	0 0 0	0 0 0	0 0 0	0 0 0	0 0 0	0 0 0	1 0 1	1 0 1	0 0 0	1 0 1	0 0 0	0 0 0	0 0 0	2 0 2	0 1 1	0 0 0	0 0 0	2 1 3			
4	716000	Straftaten im Zusammenhang mit Lebens- und Arzneimitteln (z.B. Lebensmittel- und Futtermittelgesetzbuch, ArzneimittelG, WeinG)	männl: weibl: insg:	2 1 3	0 0 0	0 0 0	0 0 0	0 0 0	0 0 0	0 0 0	0 0 0	0 0 0	0 0 0	0 0 0	0 0 0	1 0 1	1 0 1	0 0 0	0 0 0	1 1 2	0 0 0	0 0 0	2 1 3			
4	716200	Straftaten nach dem Arzneimittelgesetz	männl: weibl: insg:	2 1 3	0 0 0	0 0 0	0 0 0	0 0 0	0 0 0	0 0 0	0 0 0	0 0 0	0 0 0	0 0 0	0 0 0	1 0 1	1 0 1	0 0 0	0 0 0	1 1 2	0 0 0	0 0 0	2 1 3			
4	716210	Straftaten nach dem Arzneimittelgesetz gemäß § 95 AMG	männl: weibl: insg:	2 1 3	0 0 0	0 0 0	0 0 0	0 0 0	0 0 0	0 0 0	0 0 0	0 0 0	0 0 0	0 0 0	0 0 0	1 0 1	1 0 1	0 0 0	0 0 0	1 1 2	0 0 0	0 0 0	2 1 3			
4	719000	Sonstige Straftaten (Nebengesetze) auf dem Wirtschaftssektor (z.B. Rennwett- und LotterieG, UWG ohne § 17, VersicherungsaufsichtsG, WirtschaftsstraftG, Gewerbeordnung)	männl: weibl: insg:	4 0 4	0 0 0	0 0 0	0 0 0	0 0 0	0 0 0	0 0 0	0 0 0	0 0 0	1 0 1	1 0 1	0 0 0	1 0 1	0 0 0	0 0 0	2 0 2	0 0 0	1 0 1	0 0 0	3 0 3			
4	720000	Straftaten gegen sonstige strafrechtliche Nebengesetze-ohne Verkehrsdelikte-	männl: weibl: insg:	52 7 59	0 0 0	0 0 0	0 0 0	0 0 0	0 0 0	0 0 0	1 0 1	0 1 1	1 1 2	5 1 6	6 2 8	5 0 5	4 2 6	9 2 11	9 0 9	14 2 16	7 0 7	6 0 6	1 1 2	46 5 51		
4	725000	Straftaten gegen das Aufenthalts-, das Asylverfahrens- und das Freizügigkeitsgesetz/EU	männl: weibl: insg:	3 2 5	0 0 0	0 0 0	0 0 0	0 0 0	0 0 0	0 0 0	0 0 0	0 0 0	0 0 0	0 0 0	0 0 0	1 0 1	0 0 1	1 0 1	1 0 2	1 0 1	0 0 0	0 0 0	3 2 5			
4	725700	Unerlaubter Aufenthalt gemäß § 95 Abs. 1 Nr. 1, 2 und Abs. 2 Nr. 1b Aufenthaltsgesetz	männl: weibl: insg:	3 2 5	0 0 0	0 0 0	0 0 0	0 0 0	0 0 0	0 0 0	0 0 0	0 0 0	0 0 0	0 0 0	0 0 0	1 0 1	0 0 1	1 0 1	1 0 2	1 0 1	0 0 0	0 0 0	3 2 5			
64	725700	Unerlaubter Aufenthalt gemäß § 95 Abs. 1 Nr. 1, 2 und Abs. 2 Nr. 1b Aufenthaltsgesetz	männl: weibl: insg:	3 2 5	0 0 0	0 0 0	0 0 0	0 0 0	0 0 0	0 0 0	0 0 0	0 0 0	0 0 0	0 0 0	0 0 0	1 0 1	0 0 1	1 0 1	1 0 2	1 0 1	0 0 0	0 0 0	3 2 5			
4	726000	Straftaten gegen das Sprengstoff-, das Waffen- und das Kriegswaffenkontrollgesetz	männl: weibl: insg:	38 4 42	0 0 0	0 0 0	0 0 0	0 0 0	0 0 0	0 0 0	1 0 1	0 1 1	1 1 2	5 1 6	6 2 8	3 0 3	4 2 6	7 2 9	7 0 7	9 0 9	5 0 5	4 0 4	0 0 0	32 2 34		
64	726100	Straftaten gegen das Sprengstoffgesetz	männl: weibl: insg:	8 0 8	0 0 0	0 0 0	0 0 0	0 0 0	0 0 0	0 0 0	0 0 0	0 0 0	0 0 0	0 0 0	0 0 0	1 0 1	2 0 2	3 0 3	2 0 2	2 0 2	1 0 1	0 0 0	0 0 0	8 0 8		
64	726200	Straftaten gegen das Waffengesetz	männl: weibl: insg:	30 4 34	0 0 0	0 0 0	0 0 0	0 0 0	0 0 0	0 0 0	1 0 1	0 1 1	1 1 2	5 1 6	6 2 8	2 0 2	2 0 2	4 2 6	5 0 5	7 0 7	4 0 4	4 0 4	0 0 0	24 2 26		
64	730000	Rauschgiftdelikte -Betäubungsmittelgesetz- (soweit nicht bereits mit anderer Schlüsselzahl erfasst)	männl: weibl: insg:	257 55 312	1 0 1	0 0 0	0 0 0	0 0 0	0 0 0	1 0 1	7 2 9	14 1 15	21 3 24	29 6 35	29 9 60	51 4 25	21 2 24	22 6 24	43 22 100	78 16 92	76 2 11	9 0 0	0 0 0	206 46 252		
64	731000	Allgemeine Verstöße gemäß § 29 BtMG(soweit nicht unter 7340 pp. zu erfassen)	männl: weibl: insg:	210 51 261	1 0 1	0 0 0	0 0 0	0 0 0	0 0 0	1 0 1	5 2 7	8 1 9	13 3 16	26 6 32	40 9 49	17 4 21	16 2 18	33 6 39	68 19 87	62 15 77	7 2 9	0 0 0	0 0 0	170 42 212		
64	731100	Allgemeiner Verstoß mit Heroin (gemäß § 29 BtMG)	männl: weibl: insg:	1 0 1	0 0 0	0 0 0	0 0 0	0 0 0	0 0 0	0 0 0	0 0 0	0 0 0	0 0 0	0 0 0	0 0 0	0 0 0	0 0 0	0 0 0	0 0 0	1 0 1	0 0 0	0 0 0	0 0 0	1 0 1		
64	731200	Allgemeiner Verstoß mit Kokain einschl. Crack	männl: weibl: insg:	1 1 2	0 0 0	0 0 0	0 0 0	0 0 0	0 0 0	0 0 0	0 0 0	0 0 0	0 0 0	0 0 0	0 0 0	0 0 0	0 0 0	0 0 0	0 0 0	1 1 2	0 0 0	0 0 0	0 0 0	1 1 2		

Schlüssel der Tat	Straftat	Sexus	TV insgesamt	Kinder						Jugendliche			Heranw.	< 21	Erwachsene ab 21 Jahre											
									< 14			14 < 18					21 < 25					>= 21				
				< 6	6 < 8	8 < 10	10 < 12	12 < 14		14 < 16	16 < 18				18 < 21	21 < 23		23 < 25	25 < 30	30 < 40	40 < 50		50 < 60	>= 60		
				1	2	3	4	5	6	7	8	9			10	11	12	13	14	15	16	17	18	19	20	21
64	731600	Allgemeiner Verstoß mit Amphetamin und seine Derivate in Pulver- oder flüssiger sowie in Tabletten- bzw. Kapselform (Ecstasy)	männl: weibl: insg:	30 9 39	0 0 0	0 0 0	0 0 0	0 0 0	0 0 0	0 0 0	1 0 1	1 0 1	2 0 2	3 1 4	5 0 6	1 0 1	2 0 2	3 0 3	11 4 15	10 3 13	1 1 2	0 0 0	0 0 0	0 0 0	25 8 33	
64	731700	Allgemeiner Verstoß mit Methamphetamin in Pulver-, kristalliner oder flüssiger sowie in Tabletten- bzw. Kapselform	männl: weibl: insg:	66 16 82	0 0 0	0 0 0	0 0 0	0 0 0	0 0 0	0 0 0	2 1 3	2 0 2	4 1 5	7 2 9	11 3 14	5 2 7	6 0 6	11 2 13	21 7 28	23 4 27	0 0 0	0 0 0	0 0 0	0 0 0	55 13 68	
64	731800	Allgemeiner Verstoß mit Cannabis und Zubereitungen	männl: weibl: insg:	103 20 123	1 0 1	0 0 0	0 0 0	0 0 0	0 0 0	1 0 1	2 1 3	6 0 6	8 1 9	16 3 19	25 4 29	9 1 10	8 2 10	17 3 20	35 8 43	22 5 27	4 0 4	0 0 0	0 0 0	0 0 0	78 16 94	
64	731900	Allgemeiner Verstoß mit sonstigen Betäubungsmitteln	männl: weibl: insg:	38 9 47	0 0 0	0 0 0	0 0 0	0 0 0	0 0 0	0 0 0	0 0 0	1 1 2	1 1 2	2 0 2	3 1 4	3 0 3	3 0 3	6 1 7	14 3 17	13 3 16	2 1 3	0 0 0	0 0 0	0 0 0	35 8 43	
64	732000	Unerlaubter Handel mit und Schmuggel von Rauschgiften gemäß § 29 BtMG	männl: weibl: insg:	48 1 49	0 0 0	0 0 0	0 0 0	0 0 0	0 0 0	0 0 0	3 0 3	5 0 5	8 0 8	3 1 4	11 1 12	2 0 2	6 0 6	8 0 8	14 0 14	15 0 15	0 0 0	0 0 0	0 0 0	0 0 0	37 0 37	
64	732200	Unerlaubter Handel mit und Schmuggel von Kokain einschl. Crack (§ 29 BtMG)	männl: weibl: insg:	1 0 1	0 0 0	0 0 0	0 0 0	0 0 0	0 0 0	0 0 0	0 0 0	0 0 0	0 0 0	0 0 0	0 0 0	0 0 0	0 0 0	0 0 0	0 0 0	0 0 0	1 0 1	0 0 0	0 0 0	0 0 0	0 0 0	1 0 1
64	732600	Unerlaubter Handel mit und Schmuggel von Amphetamin und seine Derivate in Pulver- oder flüssiger sowie in Tabletten- bzw. Kapselform (Ecstasy)	männl: weibl: insg:	5 0 5	0 0 0	0 0 0	0 0 0	0 0 0	0 0 0	0 0 0	1 0 1	0 0 0	1 0 1	0 0 0	1 0 1	0 0 0	0 0 0	0 0 0	0 0 0	1 0 1	3 0 3	0 0 0	0 0 0	0 0 0	0 0 0	4 0 4
64	732700	Unerlaubter Handel mit und Schmuggel von Methamphetamin in Pulver-, kristalliner oder flüssiger sowie in Tabletten- bzw. Kapselform	männl: weibl: insg:	14 1 15	0 0 0	0 0 0	0 0 0	0 0 0	0 0 0	0 0 0	2 0 2	0 0 0	2 0 2	1 1 2	3 1 4	1 0 1	0 0 0	1 0 1	5 0 5	5 0 5	0 0 0	0 0 0	0 0 0	0 0 0	0 0 0	11 0 11
64	732800	Unerlaubter Handel mit und Schmuggel von Cannabis und Zubereitungen (§ 29 BtMG)	männl: weibl: insg:	9 0 9	0 0 0	0 0 0	0 0 0	0 0 0	0 0 0	0 0 0	1 0 1	2 0 2	3 0 3	1 0 1	4 0 4	0 0 0	2 0 2	2 0 2	2 0 2	1 0 1	0 0 0	0 0 0	0 0 0	0 0 0	0 0 0	5 0 5
64	732900	Unerlaubter Handel mit und Schmuggel von sonstigen Betäubungsmitteln (§ 29 BtMG)	männl: weibl: insg:	21 0 21	0 0 0	0 0 0	0 0 0	0 0 0	0 0 0	0 0 0	0 0 0	3 0 3	3 0 3	2 0 2	5 0 5	1 0 1	4 0 4	5 0 5	6 0 6	5 0 5	0 0 0	0 0 0	0 0 0	0 0 0	0 0 0	16 0 16
64	733000	Unerlaubte Einfuhr von Betäubungsmitteln gemäß § 30 Abs. 1 Nr. 4 BtMG (in nicht geringer Menge)	männl: weibl: insg:	3 2 5	0 0 0	0 0 0	0 0 0	0 0 0	0 0 0	0 0 0	0 0 0	1 0 1	1 0 1	0 0 0	1 0 1	0 0 0	0 0 0	0 0 0	0 0 0	1 1 2	1 0 1	1 0 1	0 0 0	0 0 0	0 0 0	2 2 4
64	733600	Unerlaubte Einfuhr in nicht geringer Menge von Amphetamin und seine Derivate in Pulver- oder flüssiger sowie in Tabletten- bzw. Kapselform (Ecstasy)	männl: weibl: insg:	1 1 2	0 0 0	0 0 0	0 0 0	0 0 0	0 0 0	0 0 0	0 0 0	0 0 0	0 0 0	0 0 0	0 0 0	0 0 0	0 0 0	0 0 0	0 0 0	0 0 0	1 1 2	0 0 0	0 0 0	0 0 0	0 0 0	1 1 2
64	733700	Unerlaubte Einfuhr in nicht geringer Menge von Methamphetamin in Pulver-, kristalliner oder flüssiger sowie in Tabletten- bzw. Kapselform	männl: weibl: insg:	0 1 1	0 0 0	0 0 0	0 0 0	0 0 0	0 0 0	0 0 0	0 0 0	0 0 0	0 0 0	0 0 0	0 0 0	0 0 0	0 0 0	0 0 0	0 0 0	1 0 1	0 0 0	0 0 0	0 0 0	0 0 0	0 0 0	0 1 1
64	733800	Unerlaubte Einfuhr in nicht geringer Menge von Cannabis und Zubereitungen (gemäß § 30 Abs. 1 Nr. 4 BtMG)	männl: weibl: insg:	1 0 1	0 0 0	0 0 0	0 0 0	0 0 0	0 0 0	0 0 0	0 0 0	1 0 1	1 0 1	0 0 0	1 0 1	0 0 0	0 0 0	0 0 0	0 0 0	0 0 0	0 0 0	0 0 0	0 0 0	0 0 0	0 0 0	0 0 0
64	733900	Unerlaubte Einfuhr in nicht geringer Menge von sonstigen Betäubungsmitteln (gemäß § 30 Abs. 1 Nr. 4 BtMG)	männl: weibl: insg:	1 0 1	0 0 0	0 0 0	0 0 0	0 0 0	0 0 0	0 0 0	0 0 0	0 0 0	0 0 0	0 0 0	0 0 0	0 0 0	0 0 0	0 0 0	0 0 0	1 0 1	0 0 0	0 0 0	0 0 0	0 0 0	0 0 0	1 0 1
64	734000	Sonstige Verstöße gegen das BtMG	männl: weibl: insg:	15 2 17	0 0 0	0 0 0	0 0 0	0 0 0	0 0 0	0 0 0	0 0 0	1 0 1	1 0 1	2 0 2	3 0 3	3 0 3	1 0 1	4 0 4	4 2 6	3 0 3	1 0 1	0 0 0	0 0 0	0 0 0	0 0 0	12 2 14

Schlüssel der Tat	Straftat	Sexus	TV insgesamt	Kinder						Jugendliche			Heranw.	Erwachsene ab 21 Jahre											
									< 14			14 < 18		< 21			21 < 25						>= 21		
				< 6	6 < 8	8 < 10	10 < 12	12 < 14		14 < 16	16 < 18				21 < 23	23 < 25		25 < 30	30 < 40	40 < 50	50 < 60	>= 60			
				1	2	3	4	5	6	7	8	9		10	11	12	13	14	15	16	17	18	19	20	21
64	734100	Unerlaubter Anbau von Betäubungsmitteln gemäß § 29 Abs. 1 Nr. 1 BtMG	männl: weibl: insg:	6 2 8	0 0 0	0 0 0	0 0 0	0 0 0	0 0 0	0 0 0	0 0 0	1 0 1	1 0 1	0 0 0	1 0 1	2 0 2	0 0 0	2 0 2	2 0 4	0 0 0	1 0 1	0 0 0	0 0 0	0 0 0	5 2 7
64	734500	Abgabe, Verabreichung oder Überlassung von Betäubungsmitteln an Minderjährige § 29a Abs. 1 Nr. 1 - ggf. § 30 Abs. 1 Nr. 2 BtMG	männl: weibl: insg:	1 0 1	0 0 0	0 0 0	0 0 0	0 0 0	0 0 0	0 0 0	0 0 0	0 0 0	0 0 0	0 0 0	0 0 0	0 0 0	0 0 0	0 0 0	0 0 0	1 0 1	0 0 0	0 0 0	0 0 0	0 0 0	1 0 1
64	734800	Unerlaubte(r) Handel, Herstellung, Abgabe und Besitz in nicht geringer Menge von Betäubungsmitteln gemäß § 29a Abs. 1 Nr. 2 BtMG	männl: weibl: insg:	8 0 8	0 0 0	0 0 0	0 0 0	0 0 0	0 0 0	0 0 0	0 0 0	0 0 0	0 0 2	2 0 2	1 0 1	1 0 1	2 0 2	2 0 2	2 0 2	0 0 0	0 0 0	0 0 0	0 0 0	0 0 0	6 0 6
64	740000	Straftaten gegen strafrechtliche Nebengesetze auf dem Umwelt- und Verbraucherschutzsektor (neben Schlüssel 716000)	männl: weibl: insg:	8 2 10	0 0 0	0 0 0	0 0 0	0 0 0	0 0 0	0 0 0	0 0 0	0 0 0	0 0 0	0 0 0	0 0 0	0 0 0	0 0 0	0 0 0	0 1 1	2 0 2	3 1 4	3 0 3	3 1 4	8 2 10	
64	743000	Straftaten nach dem Bundesnaturschutz-, Tierschutz-, Bundesjagd- und PflanzenschutzG	männl: weibl: insg:	8 2 10	0 0 0	0 0 0	0 0 0	0 0 0	0 0 0	0 0 0	0 0 0	0 0 0	0 0 0	0 0 0	0 0 0	0 0 0	0 0 0	0 0 0	0 1 1	2 0 2	3 1 4	3 0 3	8 2 10		
4	890000	Straftaten insgesamt, jedoch ohne Verstöße gegen das Aufenthalts-, das Asylverfahrens- und das Freizügigkeitsgesetz/EU (Schlüssel 7250)	männl: weibl: insg:	1.849 655 2.504	1 0 1	1 0 1	6 0 6	12 5 17	26 16 42	46 21 67	46 15 61	80 24 104	126 39 165	154 49 203	326 109 435	83 26 109	93 43 136	176 69 245	332 92 424	392 145 537	272 101 373	210 71 281	141 68 209	1.523 546 2.069	
4	891000	Rauschgiftkriminalität	männl: weibl: insg:	257 56 313	1 0 1	0 0 0	0 0 0	0 0 0	0 0 0	1 0 1	7 2 9	14 1 15	21 3 24	29 6 35	51 9 60	21 4 25	22 2 24	43 6 49	78 22 100	76 17 93	9 2 11	0 0 0	0 0 0	0 0 0	206 47 253
4	891100	direkte Beschaffungskriminalität	männl: weibl: insg:	0 1 1	0 0 0	0 0 0	0 0 0	0 0 0	0 0 0	0 0 0	0 0 0	0 0 0	0 0 0	0 0 0	0 0 0	0 0 0	0 0 0	0 0 0	0 1 1	0 0 0	0 0 0	0 0 0	0 0 0	0 1 1	
4	892000	Gewaltkriminalität	männl: weibl: insg:	148 24 172	0 0 0	0 0 0	0 0 1	1 0 9	6 3 10	7 3 10	5 0 5	10 2 12	15 2 17	22 1 23	44 6 50	8 0 8	9 2 11	17 2 19	32 2 34	23 7 30	16 4 20	11 1 12	5 2 7	104 18 122	
4	893000	Wirtschaftskriminalität	männl: weibl: insg:	4 3 7	0 0 0	0 0 0	0 0 0	0 0 0	0 0 0	0 0 0	0 0 0	0 0 0	0 0 0	0 0 0	0 0 0	0 0 0	0 0 0	0 0 0	0 0 0	1 0 1	0 0 0	3 1 4	0 2 2	4 3 7	
4	893100	bei Betrug	männl: weibl: insg:	3 2 5	0 0 0	0 0 0	0 0 0	0 0 0	0 0 0	0 0 0	0 0 0	0 0 0	0 0 0	0 0 0	0 0 0	0 0 0	0 0 0	0 0 0	0 0 0	1 0 1	0 0 0	2 1 3	0 1 1	3 2 5	
4	893500	Wirtschaftskriminalität im Zusammenhang mit Arbeitsverhältnissen	männl: weibl: insg:	2 0 2	0 0 0	0 0 0	0 0 0	0 0 0	0 0 0	0 0 0	0 0 0	0 0 0	0 0 0	0 0 0	0 0 0	0 0 0	0 0 0	0 0 0	0 0 0	1 0 1	0 0 0	1 0 1	0 0 0	0 0 0	2 0 2
4	894000	Sexueller Missbrauch von Kindern	männl: weibl: insg:	18 0 18	0 0 0	0 0 0	0 0 0	1 0 1	1 0 1	1 0 1	4 0 4	5 0 5	2 0 2	8 0 8	1 0 1	1 0 1	2 0 2	1 0 1	3 0 3	2 0 2	0 0 0	0 0 0	2 0 2	10 0 10	
4	895000	Menschenhandel insgesamt	männl: weibl: insg:	2 0 2	0 0 0	0 0 0	0 0 0	0 0 0	0 0 0	0 0 0	0 0 0	0 0 0	0 0 0	1 0 1	1 0 1	0 0 0	0 0 0	0 0 0	0 0 0	0 0 0	1 0 1	0 0 0	0 0 0	0 0 0	1 0 1
4	896000	Straftaten gegen Bestimmungen zum Schutze der Jugend	männl: weibl: insg:	3 3 6	0 0 0	0 0 0	0 0 0	0 0 0	0 0 0	0 0 2	0 2 2	1 1 2	1 3 4	0 0 0	1 3 4	0 0 1	0 0 0	1 0 1	0 0 0	1 0 1	0 0 0	0 0 0	0 0 0	0 0 0	2 0 2
4	897000	Computerkriminalität	männl: weibl: insg:	16 8 24	0 0 0	0 0 0	0 0 0	0 0 0	0 0 0	0 0 0	0 0 0	0 0 0	0 0 0	1 0 1	1 0 1	0 1 1	3 3 6	3 4 7	2 1 3	3 1 4	4 2 6	2 0 2	1 0 1	15 8 23	

Schlüssel der Tat	Straftat	Sexus	TV insge- samt	Kinder					Jugendliche			Heran- w. 18 < 21	< 21	Erwachsene ab 21 Jahre										
									< 14					14 < 18				21 < 25						>= 21
				< 6	6 < 8	8 < 10	10 < 12	12 < 14		14 < 16	16 < 18				21 < 23	23 < 25		25 < 30	30 < 40	40 < 50	50 < 60	>= 60		
				5	6	7	8	9	10	11	12			13	14	15	16	17	18	19	20	21	22	23
4	898000	Straftaten insgesamt auf dem Umwelt- und Verbraucherschutzsektor	männl: weibl: insg:	19 4 23	0 0 0	0 0 0	0 0 0	0 0 0	0 0 0	0 0 0	0 0 0	0 0 0	0 0 0	0 0 0	3 0 3	1 0 1	4 0 4	3 0 3	2 1 4	3 1 4	4 1 5	3 0 3	19 4 23	
4	898100	Umweltstraftaten gemäß 29. Abschnitt des StGB	männl: weibl: insg:	3 1 4	0 0 0	0 0 0	0 0 0	0 0 0	0 0 0	0 0 0	0 0 0	0 0 0	0 0 0	0 0 0	0 0 0	0 0 0	0 0 0	2 0 3	0 0 0	1 0 0	0 0 1	0 0 0	3 1 4	
4	898200	Sonstige Straftaten nach dem StGB mit Umweltrelevanz	männl: weibl: insg:	6 0 6	0 0 0	0 0 0	0 0 0	0 0 0	0 0 0	0 0 0	0 0 0	0 0 0	0 0 0	0 0 0	3 0 3	0 0 0	3 0 3	3 0 3	0 0 0	0 0 0	0 0 0	0 0 0	0 0 0	6 0 6
4	898300	Straftaten auf dem Umwelt- und Verbraucherschutzsektor gemäß strafrechtlicher Nebengesetze	männl: weibl: insg:	10 3 13	0 0 0	0 0 0	0 0 0	0 0 0	0 0 0	0 0 0	0 0 0	0 0 0	0 0 0	0 0 0	0 0 1	1 0 1	1 0 1	0 0 0	0 1 1	3 1 4	3 1 4	3 0 3	10 3 13	
4	899000	Straßenkriminalität	männl: weibl: insg:	201 27 228	0 0 0	0 0 0	1 0 1	2 0 2	4 1 5	7 1 8	7 1 8	10 3 13	17 4 21	35 2 37	59 7 66	12 1 13	10 3 13	22 4 26	43 7 50	37 6 43	20 1 21	11 1 12	9 1 10	142 20 162
4	899200	Straßendiebstahl	männl: weibl: insg:	82 7 89	0 0 0	0 0 0	1 0 1	0 0 0	0 0 0	1 0 1	3 1 4	3 0 3	6 1 7	17 1 18	24 2 26	7 1 8	4 0 4	11 1 12	16 4 20	18 0 18	9 0 9	3 0 3	1 0 1	58 5 63
4	899500	Sachbeschädigung durch Graffiti insgesamt	männl: weibl: insg:	2 0 2	0 0 0	0 0 0	0 0 0	0 0 0	0 0 0	0 0 0	0 0 0	0 0 0	0 0 0	1 0 1	1 0 1	0 0 0	0 0 0	0 0 0	0 0 0	1 0 1	0 0 0	0 0 0	0 0 0	1 0 1
4	892500	Mord und Totschlag insgesamt	männl: weibl: insg:	4 0 4	0 0 0	0 0 0	0 0 0	0 0 0	0 0 0	0 0 0	0 0 0	0 0 0	0 0 0	0 0 0	0 0 0	0 0 0	0 0 0	0 0 0	3 0 3	0 0 0	1 0 1	0 0 0	4 0 4	

Liste:

Beschreibung:

Auswertebereich:

Auswertezeitraum:

Filter:

Details:

B-020; Nullwerte=aus

TV nach Alter und Geschlecht - keine Einschränkung - Auflistung nach Delikten - nur Obergruppen - Sonstige - Tatverdächtige

Tatortgemeinde; Hierarchie=an - Landkreis Kyffhäuserkreis

Januar 2014 - Dezember 2014

keine Einschränkung

Schlüssel der Tat	Straftat	Sexus	TV insgesamt	Kinder						Jugendliche			Heranw.	< 21	Erwachsene ab 21 Jahre										
									< 14			14 < 18					21 < 25						>= 21		
				< 6	6 < 8	8 < 10	10 < 12	12 < 14		14 < 16	16 < 18				18 < 21		21 < 23	23 < 25		25 < 30	30 < 40	40 < 50	50 < 60	>= 60	
				5	6	7	8	9	10	11	12	13			14	15	16	17	18	19	20	21	22	23	24
64	-----	Straftaten insgesamt	männl: weibl: insg:	1.332 459 1.791	4 0 4	2 2 4	7 2 9	7 2 9	25 4 29	45 10 55	48 17 65	57 19 76	105 36 141	111 27 138	261 73 334	68 28 96	94 30 124	162 58 220	227 69 296	274 76 350	171 74 245	141 56 197	96 53 149	1.071 386 1.457	
4	100000	Straftaten gegen die sexuelle Selbstbestimmung	männl: weibl: insg:	31 2 33	0 0 0	0 0 0	0 0 0	0 0 0	1 0 1	1 0 2	2 0 0	0 0 0	2 0 2	4 0 4	7 0 7	2 1 3	4 0 4	6 1 7	2 0 2	6 1 7	2 0 2	6 0 6	2 0 2	24 2 26	
4	110000	Straftaten gegen die sexuelle Selbstbestimmung unter Gewaltanwendung oder Ausnutzen eines Abhängigkeitsverhältnisses §§ 174, 174a, 174b, 174c, 177, 178 StGB	männl: weibl: insg:	7 0 7	0 0 0	0 0 0	0 0 0	0 0 0	0 0 0	0 0 0	0 0 0	0 0 0	0 0 0	1 0 1	1 0 1	1 0 1	1 0 1	2 0 2	1 0 1	1 0 1	1 0 1	0 0 0	0 0 0	6 0 6	
4	111000	Vergewaltigung und sexuelle Nötigung §§ 177 Abs. 2, 3 und 4, 178 StGB	männl: weibl: insg:	1 0 1	0 0 0	0 0 0	0 0 0	0 0 0	0 0 0	0 0 0	0 0 0	0 0 0	0 0 0	0 0 0	0 0 0	0 0 0	0 0 0	0 0 0	0 0 0	0 0 0	1 0 1	0 0 0	0 0 0	1 0 1	
64	111100	Vergewaltigung/sexuelle Nötigung überfallartig (Einzeltäter) gemäß § 177 Abs. 2 Nr. 1, Abs. 3 und 4 StGB	männl: weibl: insg:	1 0 1	0 0 0	0 0 0	0 0 0	0 0 0	0 0 0	0 0 0	0 0 0	0 0 0	0 0 0	0 0 0	0 0 0	0 0 0	0 0 0	0 0 0	0 0 0	0 0 0	1 0 1	0 0 0	0 0 0	0 0 1	
64	112000	Sonstige sexuelle Nötigung gemäß § 177 Abs. 1 und Abs. 5 StGB	männl: weibl: insg:	6 0 6	0 0 0	0 0 0	0 0 0	0 0 0	0 0 0	0 0 0	0 0 0	0 0 0	1 0 1	1 0 1	1 0 1	1 0 1	2 0 2	1 0 1	1 0 1	0 0 0	0 0 0	1 0 1	0 0 0	5 0 5	
4	130000	Sexueller Missbrauch §§ 176, 176a, 176b, 179, 182, 183, 183a StGB	männl: weibl: insg:	18 1 19	0 0 0	0 0 0	0 0 0	0 0 0	1 0 1	1 0 1	1 0 1	0 0 0	1 0 1	3 0 3	5 0 5	1 0 1	2 0 2	3 0 3	1 0 1	3 0 3	1 0 1	4 0 4	1 0 1	13 1 14	
4	131000	Sexueller Missbrauch von Kindern §§ 176, 176a, 176b StGB	männl: weibl: insg:	13 1 14	0 0 0	0 0 0	0 0 0	0 0 0	1 0 1	1 0 1	1 0 1	0 0 0	1 0 1	3 0 3	5 0 5	1 0 1	1 0 1	2 0 2	0 0 0	3 1 4	0 0 0	2 0 2	1 0 1	8 1 9	
64	131100	Sexuelle Handlungen gemäß § 176 Abs. 1 und 2 StGB	männl: weibl: insg:	3 0 3	0 0 0	0 0 0	0 0 0	0 0 0	0 0 0	1 0 1	0 0 0	1 0 1	0 0 0	1 0 1	0 0 0	1 0 1	0 0 0	0 0 0	0 0 0	0 0 0	1 0 1	0 0 0	1 0 1	0 0 2	
64	131500	Vollzug des Beischlafs mit einem Kind oder Vornahme einer ähnlichen sexuellen Handlung gemäß § 176a Abs. 2 Nr. 1 StGB	männl: weibl: insg:	1 0 1	0 0 0	0 0 0	0 0 0	0 0 0	0 0 0	0 0 0	0 0 0	0 0 0	0 0 0	0 0 0	0 0 0	0 0 0	0 0 0	0 0 0	0 0 0	0 0 0	1 0 1	0 0 0	0 0 0	0 0 1	
64	131700	Sonstiger schwerer sexueller Missbrauch von Kindern gemäß § 176a StGB	männl: weibl: insg:	10 1 11	0 0 0	0 0 0	0 0 0	0 0 0	1 0 1	1 0 1	0 0 0	0 0 0	0 0 0	3 0 3	4 0 4	1 0 1	1 0 1	2 0 2	0 0 0	2 1 3	0 0 0	1 0 1	1 0 1	6 1 7	
4	132000	Exhibitionistische Handlungen und Erregung öffentlichen Ärgernisses §§ 183, 183a StGB	männl: weibl: insg:	3 0 3	0 0 0	0 0 0	0 0 0	0 0 0	0 0 0	0 0 0	0 0 0	0 0 0	0 0 0	0 0 0	0 0 0	0 0 0	1 0 1	1 0 1	0 0 0	0 0 0	0 0 0	1 0 1	0 0 0	3 0 3	
64	134000	Sexueller Missbrauch Widerstandsunfähiger gemäß § 179 StGB	männl: weibl: insg:	2 0 2	0 0 0	0 0 0	0 0 0	0 0 0	0 0 0	0 0 0	0 0 0	0 0 0	0 0 0	0 0 0	0 0 0	0 0 0	0 0 0	0 0 0	1 0 1	0 0 0	0 0 0	1 0 1	0 0 0	2 0 2	
4	140000	Ausnutzen sexueller Neigung gemäß §§ 180, 180a, 181a, 184, 184a, 184b, 184c, 184d, 184e, 184f StGB	männl: weibl: insg:	7 1 8	0 0 0	0 0 0	0 0 0	0 0 0	0 0 0	0 0 0	1 0 1	0 0 0	1 0 1	0 0 0	1 0 1	0 1 1	1 0 1	1 0 2	0 0 0	3 0 3	0 0 0	1 0 1	1 0 1	6 1 7	
4	143000	Verbreitung pornographischer Schriften (Erzeugnisse) gemäß §§ 184, 184a, 184b, 184c, 184d StGB	männl: weibl: insg:	7 1 8	0 0 0	0 0 0	0 0 0	0 0 0	0 0 0	0 0 0	1 0 1	0 0 0	1 0 1	0 0 0	1 1 1	0 1 1	1 0 2	1 0 3	0 0 0	3 0 3	0 0 0	1 0 1	1 0 1	6 1 7	
64	143100	Verbreitung pornographischer Schriften (Erzeugnisse) an Personen unter 18 Jahren gemäß § 184 Abs. 1 Nr. 1, 2, 5 StGB	männl: weibl: insg:	1 0 1	0 0 0	0 0 0	0 0 0	0 0 0	0 0 0	0 0 0	0 0 0	0 0 0	0 0 0	0 0 0	0 0 0	0 0 0	1 0 1	1 0 1	0 0 0	0 0 0	0 0 0	0 0 0	0 0 0	1 0 1	

Schlüssel der Tat	Straftat	Sexus	TV insgesamt	Kinder						Jugendliche			Heranw.	< 21	Erwachsene ab 21 Jahre										
									< 14			14 < 18					21 < 25						>= 21		
				< 6	6 < 8	8 < 10	10 < 12	12 < 14		14 < 16	16 < 18				18 < 21	21 < 23		23 < 25	25 < 30	30 < 40	40 < 50	50 < 60		>= 60	
																									5
64	143200	Verbreitung kinderpornographischer Schriften (Erzeugnisse) durch gewerbs-/bandenmäßiges Handeln gemäß § 184b Abs. 3 StGB	männl: weibl: insg:	1 1 2	0 0 0	0 0 0	0 0 0	0 0 0	0 0 0	0 0 0	0 0 0	0 0 0	0 0 0	0 1 1	0 0 0	0 1 1	0 0 0	0 0 0	1 0 1	0 0 0	0 0 0	0 0 0	0 0 0	0 0 0	1 1 2
64	143300	Besitz/Verschaffung von Kinderpornographie gemäß § 184b Abs. 2 und 4 StGB	männl: weibl: insg:	4 0 4	0 0 0	0 0 0	0 0 0	0 0 0	0 0 0	1 0 1	0 0 0	1 0 1	0 0 0	1 0 1	0 0 0	0 0 0	0 0 0	0 0 0	0 0 0	2 0 2	0 0 0	1 0 1	0 0 0	0 0 0	3 0 3
64	143400	Verbreitung von Kinderpornographie gemäß § 184b Abs. 1 StGB	männl: weibl: insg:	1 0 1	0 0 0	0 0 0	0 0 0	0 0 0	0 0 0	0 0 0	0 0 0	0 0 0	0 0 0	0 0 0	0 0 0	0 0 0	0 0 0	0 0 0	0 0 0	1 0 1	0 0 0	0 0 0	0 0 0	0 0 0	1 0 1
4	200000	Rohheitsdelikte und Straftaten gegen die persönliche Freiheit	männl: weibl: insg:	431 97 528	0 0 0	0 0 0	2 2 4	4 0 4	10 1 11	16 3 19	11 9 20	14 5 19	25 14 39	40 8 48	81 25 106	23 4 27	34 7 41	57 11 68	83 14 97	78 15 93	59 14 73	46 10 56	27 8 35	350 72 422	
4	210000	Raub, räuberische Erpressung und räuberischer Angriff auf Kraftfahrer §§ 249-252, 255, 316a StGB	männl: weibl: insg:	14 0 14	0 0 0	0 0 0	0 0 0	0 0 0	0 0 0	0 0 0	0 0 0	0 0 0	0 0 0	1 0 1	1 0 1	3 0 3	2 0 2	5 0 5	4 0 4	1 0 1	0 0 0	3 0 3	0 0 0	0 0 0	13 0 13
4	217000	Sonstige Raubüberfälle auf Straßen, Wegen oder Plätzen	männl: weibl: insg:	1 0 1	0 0 0	0 0 0	0 0 0	0 0 0	0 0 0	0 0 0	0 0 0	0 0 0	0 0 0	0 0 0	0 0 0	1 0 1	0 0 0	1 0 1	0 0 0	0 0 0	0 0 0	0 0 0	0 0 0	0 0 0	1 0 1
4	219000	Raubüberfälle in Wohnungen	männl: weibl: insg:	3 0 3	0 0 0	0 0 0	0 0 0	0 0 0	0 0 0	0 0 0	0 0 0	0 0 0	0 0 0	0 0 0	0 0 0	1 0 1	1 0 1	2 0 2	1 0 1	0 0 0	0 0 0	0 0 0	0 0 0	0 0 0	3 0 3
4	220000	Körperverletzung §§ 223-227, 229, 231 StGB	männl: weibl: insg:	345 72 417	0 0 0	0 0 0	2 2 4	4 0 4	10 0 10	16 2 18	9 4 13	12 5 17	21 9 30	31 5 36	68 16 84	20 4 24	29 5 34	49 9 58	67 11 78	64 11 75	43 11 54	36 6 42	18 8 26	277 56 333	
4	222000	Gefährliche und schwere Körperverletzung §§ 224, 226, 231 StGB	männl: weibl: insg:	115 13 128	0 0 0	0 0 0	2 1 2	1 0 1	3 0 4	4 1 5	9 0 9	13 0 13	12 2 14	28 3 31	10 2 12	14 0 14	24 2 26	24 4 28	16 2 18	13 1 14	6 1 7	4 1 5	87 10 97		
4	222000	Gefährliche und schwere Körperverletzung, Verstümmelung weiblicher Genitalien §§ 224, 226, 231 StGB	männl: weibl: insg:	115 13 128	0 0 0	0 0 0	2 1 2	1 0 1	3 0 4	4 1 5	9 0 9	13 0 13	12 2 14	28 3 31	10 2 12	14 0 14	24 4 28	24 2 26	16 2 18	13 1 14	6 1 7	4 1 5	87 10 97		
4	222100	Gefährliche und schwere Körperverletzung auf Straßen, Wegen oder Plätzen	männl: weibl: insg:	61 6 67	0 0 0	0 0 0	1 1 1	0 0 0	1 1 2	3 0 3	6 0 6	9 0 9	9 0 9	19 1 20	7 2 9	7 0 7	14 0 14	15 1 16	5 1 6	5 1 6	2 1 3	1 0 1	42 4 46		
4	223000	Misshandlung von Schutzbefohlenen § 225 StGB	männl: weibl: insg:	8 4 12	0 0 0	0 0 0	0 0 0	0 0 0	0 0 0	0 0 0	0 0 0	0 0 0	0 0 0	0 0 0	0 0 0	0 0 0	0 2 2	0 2 2	2 0 2	3 0 3	0 2 2	3 0 3	0 0 0	8 4 12	
64	223100	Misshandlung von Kindern	männl: weibl: insg:	5 2 7	0 0 0	0 0 0	0 0 0	0 0 0	0 0 0	0 0 0	0 0 0	0 0 0	0 0 0	0 0 0	0 0 0	0 2 2	0 2 2	1 1 1	3 0 3	0 0 0	1 0 1	0 0 0	0 0 0	5 2 7	
64	224000	Vorsätzliche einfache Körperverletzung gemäß § 223 StGB	männl: weibl: insg:	229 47 276	0 0 0	0 1 3	2 0 3	3 0 9	9 0 15	14 1 15	5 4 9	10 5 15	21 9 30	45 13 58	11 2 13	19 3 22	30 5 35	45 7 52	44 8 52	29 7 36	26 4 30	10 3 13	184 34 218		
64	225000	Fahrlässige Körperverletzung gemäß § 229 StGB	männl: weibl: insg:	15 8 23	0 0 0	0 0 0	0 0 0	0 0 0	0 0 0	0 0 0	0 0 0	0 0 0	0 0 0	1 0 1	1 0 1	1 0 1	0 0 0	1 0 1	1 0 1	3 1 4	2 1 3	2 1 3	5 5 10	14 8 22	
4	230000	Straftaten gegen die persönliche Freiheit gemäß §§ 232-233a, 234, 235, 236, 237, 238-239b, 240, 241, 316c StGB davon	männl: weibl: insg:	110 26 136	0 0 0	0 0 0	0 0 0	0 0 0	1 1 2	1 1 2	2 6 8	6 0 6	8 6 14	14 3 17	23 10 33	3 2 3	6 2 8	9 2 11	23 3 26	17 4 21	20 3 23	8 4 12	10 4 10	87 16 103	

Schlüssel der Tat	Straftat	Sexus	TV insgesamt	Kinder						Jugendliche			Heranw.	< 21	Erwachsene ab 21 Jahre										
									< 14			14 < 18						21 < 25					>= 21		
				< 6	6 < 8	8 < 10	10 < 12	12 < 14		14 < 16	16 < 18				18 < 21		21 < 23	23 < 25		25 < 30	30 < 40	40 < 50	50 < 60	>= 60	
				5	6	7	8	9	10	11	12	13			14	15	16	17	18	19	20	21	22	23	24
4	231000	Menschenraub, Entziehung Minderjähriger, Kinderhandel §§ 234, 235, 236 StGB	männl: weibl: insg:	1 2 3	0 0 0	0 0 0	0 0 0	0 0 0	0 0 0	0 0 0	0 0 0	0 0 0	0 0 0	0 0 0	0 0 0	0 0 0	0 0 0	0 0 0	0 0 0	0 0 0	0 0 0	0 0 0	1 2 3		
64	231200	Entziehung Minderjähriger gemäß § 235 StGB	männl: weibl: insg:	1 2 3	0 0 0	0 0 0	0 0 0	0 0 0	0 0 0	0 0 0	0 0 0	0 0 0	0 0 0	0 0 0	0 0 0	0 0 0	0 0 0	0 0 0	0 0 0	0 0 0	0 0 0	0 0 0	1 2 3		
4	232000	Zwangsheirat, Nachstellung (Stalking), Freiheitsberaubung, Nötigung, Bedrohung §§ 237, 238, 239, 240, 241 StGB davon:	männl: weibl: insg:	109 24 133	0 0 0	0 0 0	0 0 0	0 0 0	1 1 2	1 1 2	2 6 8	6 0 6	8 6 14	14 3 17	23 10 33	3 2 8	6 2 11	9 2 24	22 2 21	17 4 22	20 2 22	8 4 12	10 0 10	86 14 100	
64	232100	Freiheitsberaubung gemäß § 239 StGB	männl: weibl: insg:	7 1 8	0 0 0	0 0 0	0 0 0	0 0 0	0 0 0	0 0 0	0 0 0	0 0 0	0 0 0	0 0 0	0 0 0	0 0 0	1 0 1	1 0 1	2 0 2	2 1 3	1 0 1	1 0 1	0 0 0	7 1 8	
4	232200	Nötigung § 240 StGB	männl: weibl: insg:	28 8 36	0 0 0	0 0 0	0 0 0	0 0 0	0 1 1	0 0 0	0 0 0	1 0 1	1 0 1	4 2 5	5 0 7	0 2 0	0 2 2	0 2 2	6 0 6	4 1 5	8 1 9	2 2 4	3 2 3	23 6 29	
64	232300	Bedrohung gemäß § 241 StGB	männl: weibl: insg:	66 11 77	0 0 0	0 0 0	0 0 0	0 0 0	1 0 1	1 0 1	2 5 7	5 0 5	7 5 12	10 1 11	18 6 24	3 0 3	5 0 5	8 0 8	11 2 13	10 2 12	7 0 7	5 1 6	7 0 7	48 5 53	
4	232400	Nachstellung (Stalking) gemäß § 238 StGB	männl: weibl: insg:	17 4 21	0 0 0	0 0 0	0 0 0	0 0 0	0 0 0	0 0 0	0 1 1	0 0 0	0 1 1	1 1 2	1 2 3	0 0 0	0 0 0	0 0 0	5 0 5	4 0 4	5 1 6	2 1 3	0 0 0	16 2 18	
4	3***00	Diebstahl ohne erschwerende Umstände §§ 242, 247, 248a-c StGB	männl: weibl: insg:	172 92 264	2 0 2	1 2 3	4 0 4	1 2 3	5 3 8	13 7 20	8 2 10	11 2 13	19 4 23	12 2 14	44 13 57	5 4 9	17 4 21	22 8 30	26 13 39	27 8 35	20 16 36	13 14 27	20 14 40	128 79 207	
4	3**100	Diebstahl ohne erschwerende Umstände von Kraftwagen einschl. unbefugter Ingebrauchnahme	männl: weibl: insg:	2 0 2	0 0 0	0 0 0	0 0 0	0 0 0	0 0 0	0 0 0	0 0 0	0 0 0	0 0 0	0 0 0	0 0 0	0 0 0	0 0 0	0 0 0	1 0 1	1 0 1	0 0 0	0 0 0	0 0 0	2 0 2	
4	3**200	Diebstahl ohne erschwerende Umstände von Mopeds und Krafträdern einschl. unbefugter Ingebrauchnahme	männl: weibl: insg:	4 0 4	0 0 0	0 0 0	0 0 0	0 0 0	0 0 0	0 0 0	1 0 1	1 0 1	2 0 2	0 0 0	2 0 2	0 0 0	1 0 1	1 0 1	1 0 1	0 0 0	0 0 0	0 0 0	0 0 0	2 0 2	
4	3**300	Diebstahl ohne erschwerende Umstände von Fahrrädern einschl. unbefugter Ingebrauchnahme	männl: weibl: insg:	8 1 9	0 0 0	0 0 0	0 0 0	0 0 0	2 0 2	2 0 2	1 0 1	0 1 1	1 1 2	0 0 0	3 1 4	1 0 1	0 0 0	1 0 1	2 0 2	1 0 1	0 0 0	0 0 0	0 0 0	5 0 5	
4	3**500	Diebstahl ohne erschwerende Umstände von unbaren Zahlungsmitteln	männl: weibl: insg:	3 0 3	0 0 0	0 0 0	0 0 0	0 0 0	0 0 0	0 0 0	0 0 0	0 0 0	0 0 0	0 0 0	1 0 1	0 0 0	0 0 0	0 0 0	0 0 0	2 0 2	0 0 0	0 0 0	0 0 0	2 0 2	
4	300000	Sonstiger einfacher Diebstahl §§ 242, 247, 248a-c StGB	männl: weibl: insg:	63 19 82	0 0 0	0 0 0	3 0 3	0 0 0	1 1 2	4 1 5	3 0 3	5 0 5	8 0 8	3 1 4	15 2 17	4 1 5	6 1 7	10 2 12	12 5 17	9 4 13	7 3 10	4 2 6	6 1 7	48 17 65	
4	300100	Einfacher Diebstahl von Kraftwagen einschl. unbefugter Ingebrauchnahme	männl: weibl: insg:	2 0 2	0 0 0	0 0 0	0 0 0	0 0 0	0 0 0	0 0 0	0 0 0	0 0 0	0 0 0	0 0 0	0 0 0	0 0 0	0 0 0	0 0 0	1 0 1	1 0 1	0 0 0	0 0 0	0 0 0	2 0 2	
4	300200	Einfacher Diebstahl von Mopeds und Krafträdern einschl. unbefugter Ingebrauchnahme	männl: weibl: insg:	4 0 4	0 0 0	0 0 0	0 0 0	0 0 0	0 0 0	0 0 0	1 0 1	1 0 1	2 0 2	0 0 0	2 0 2	0 0 0	1 0 1	1 0 1	1 0 1	0 0 0	0 0 0	0 0 0	0 0 0	2 0 2	
4	300300	Einfacher Diebstahl von Fahrrädern einschl. unbefugter Ingebrauchnahme	männl: weibl: insg:	7 1 8	0 0 0	0 0 0	0 0 0	0 0 0	2 0 2	2 0 2	1 0 1	0 1 1	1 1 2	0 0 0	3 1 4	1 0 1	0 0 0	1 0 1	2 0 2	1 0 1	0 0 0	0 0 0	0 0 0	4 0 4	

Schlüssel der Tat	Straftat	Sexus	TV insgesamt	Kinder						Jugendliche			Heranw.	< 21	Erwachsene ab 21 Jahre										
									< 14			14 < 18						21 < 25					>= 21		
				< 6	6 < 8	8 < 10	10 < 12	12 < 14		14 < 16	16 < 18				18 < 21		21 < 23	23 < 25		25 < 30	30 < 40	40 < 50	50 < 60	>= 60	
				5	6	7	8	9	10	11	12	13			14	15	16	17	18	19	20	21	22	23	24
4	310*00	Diebstahl ohne erschwerende Umstände in/aus Dienst-, Büro-, Fabrikations-, Werkstatt- und Lagerräumen	männl: weibl: insg:	4 0 4	0 0 0	0 0 0	0 0 0	0 0 0	0 0 0	0 0 0	0 0 0	0 0 0	0 0 0	0 0 0	0 0 0	0 0 0	2 0 2	2 0 2	0 0 0	0 0 0	0 0 0	4 0 4			
4	315*00	Diebstahl ohne erschwerende Umstände in/aus Gaststätten, Kantinen, Hotels und Pensionen	männl: weibl: insg:	1 0 1	0 0 0	0 0 0	0 0 0	0 0 0	0 0 0	0 0 0	0 0 0	0 0 0	0 0 0	0 0 0	0 0 0	0 0 0	1 0 1	0 0 0	0 0 0	0 0 0	0 0 0	1 0 1			
4	325*00	Diebstahl ohne erschwerende Umstände in/aus Kiosken, Warenhäusern, Verkaufsräumen, Selbstbedienungsläden, Schaufenstern, Schaukästen und Vitrinen	männl: weibl: insg:	74 64 138	2 0 2	1 2 3	1 0 1	1 2 3	3 2 5	8 6 14	3 2 5	4 1 5	7 3 10	4 1 5	19 10 29	0 2 2	6 2 8	6 4 10	7 8 15	12 4 16	10 11 21	8 10 18	12 17 29	55 54 109	
4	326*00	Ladendiebstahl ohne erschwerende Umstände	männl: weibl: insg:	72 64 136	2 0 2	1 2 3	1 0 1	1 2 3	3 2 5	8 6 14	3 2 5	3 1 4	6 3 9	3 1 4	17 10 27	0 2 2	6 2 8	6 4 10	7 8 15	12 4 16	10 11 21	8 10 18	12 17 29	55 54 109	
4	335*00	Diebstahl ohne erschwerende Umstände in/aus Wohnungen	männl: weibl: insg:	19 12 31	0 0 0	0 0 0	1 0 1	0 0 0	0 0 0	1 0 1	0 0 0	1 0 1	1 0 1	4 0 4	6 1 6	2 1 3	4 1 5	6 2 8	2 2 4	2 2 4	1 2 3	1 2 3	1 2 3	13 12 25	
4	340*00	Diebstahl ohne erschwerende Umstände in/aus Boden-/Kellerräumen, Waschküchen	männl: weibl: insg:	3 0 3	0 0 0	0 0 0	0 0 0	0 0 0	0 0 0	0 0 0	0 0 0	0 0 0	0 0 0	0 0 0	0 0 0	1 0 1	0 0 0	1 0 1	0 0 0	0 0 0	0 0 0	1 0 1	0 0 0	3 0 3	
4	345*00	Diebstahl ohne erschwerende Umstände in/aus überwiegend unbezogenen Neu- und Rohbauten, Baubuden und Baustellen	männl: weibl: insg:	2 0 2	0 0 0	0 0 0	0 0 0	0 0 0	0 0 0	0 0 0	0 0 0	0 0 0	0 0 0	0 0 0	0 0 0	0 0 0	0 0 0	1 0 1	0 0 0	1 0 1	0 0 0	0 0 0	0 0 0	2 0 2	
4	350*00	Diebstahl ohne erschwerende Umstände an/aus Kraftfahrzeugen	männl: weibl: insg:	10 0 10	0 0 0	0 0 0	0 0 0	0 0 0	0 0 0	0 0 0	0 0 0	1 0 1	1 0 1	1 0 1	2 0 2	0 0 0	1 0 1	1 0 1	5 0 5	2 0 2	0 0 0	0 0 0	0 0 0	8 0 8	
4	4***00	Diebstahl unter erschwerenden Umständen §§ 243-244a StGB	männl: weibl: insg:	120 13 133	0 0 0	0 0 0	0 0 0	0 0 0	1 0 1	1 0 1	7 1 8	9 0 9	16 1 17	10 0 10	27 1 28	6 3 9	15 2 17	21 5 26	27 1 28	26 4 30	9 0 9	5 2 7	5 2 7	93 12 105	
4	4**100	Diebstahl unter erschwerenden Umständen von Kraftwagen	männl: weibl: insg:	7 2 9	0 0 0	0 0 0	0 0 0	0 0 0	0 0 0	0 0 0	0 0 0	0 0 0	0 0 0	0 0 0	0 0 0	1 1 2	1 0 1	2 1 3	1 0 1	2 0 2	0 0 0	2 1 3	0 0 0	7 2 9	
4	4**200	Diebstahl unter erschwerenden Umständen von Mopeds und Krafträdern	männl: weibl: insg:	13 1 14	0 0 0	0 0 0	0 0 0	0 0 0	0 0 0	0 0 0	4 1 5	1 0 1	5 1 6	2 1 3	7 0 7	0 0 0	1 0 1	1 0 1	4 0 4	1 0 1	0 0 0	0 0 0	0 0 0	6 0 6	
4	4**300	Diebstahl unter erschwerenden Umständen von Fahrrädern	männl: weibl: insg:	7 1 8	0 0 0	0 0 0	0 0 0	0 0 0	0 0 0	0 0 0	0 0 0	0 0 0	0 0 0	1 0 1	1 0 1	1 0 1	0 0 0	1 0 1	3 0 3	1 0 1	0 0 0	1 1 2	0 0 0	6 1 7	
4	4**700	Diebstahl unter erschwerenden Umständen von/aus Automaten	männl: weibl: insg:	3 0 3	0 0 0	0 0 0	0 0 0	0 0 0	0 0 0	0 0 0	0 0 0	1 0 1	1 0 1	0 0 0	1 0 1	1 0 1	0 0 0	1 0 1	0 0 0	0 0 0	0 0 0	1 0 1	0 0 0	2 0 2	
4	400000	Sonstiger schwerer Diebstahl §§ 243 - 244a StGB	männl: weibl: insg:	42 2 44	0 0 0	0 0 0	0 0 0	0 0 0	0 0 0	0 0 0	0 0 0	3 0 3	3 0 3	4 0 4	7 0 7	2 0 2	4 0 4	6 0 6	13 1 14	7 1 8	5 0 5	1 0 1	3 0 3	35 2 37	
4	400100	Schwerer Diebstahl von Kraftwagen	männl: weibl: insg:	7 2 9	0 0 0	0 0 0	0 0 0	0 0 0	0 0 0	0 0 0	0 0 0	0 0 0	0 0 0	0 0 0	0 0 0	1 1 2	1 0 1	2 1 3	1 0 1	2 0 2	0 0 0	2 1 3	0 0 0	7 2 9	
4	400200	Schwerer Diebstahl von Mopeds und Krafträdern	männl: weibl: insg:	7 1 8	0 0 0	0 0 0	0 0 0	0 0 0	0 0 0	0 0 0	1 1 2	1 0 1	2 1 3	1 0 1	3 1 4	0 0 0	0 0 0	0 0 0	3 0 3	1 0 1	0 0 0	0 0 0	0 0 0	4 0 4	

Schlüssel der Tat	Straftat	Sexus	TV insge- samt	Kinder						Jugendliche			Heran- w. 18 < 21	< 21	Erwachsene ab 21 Jahre									
									< 14			14 < 18						21 < 25						>= 21
				< 6	6 < 8	8 < 10	10 < 12	12 < 14		14 < 16	16 < 18				21 < 23	23 < 25		25 < 30	30 < 40	40 < 50	50 < 60	>= 60		
				5	6	7	8	9	10	11	12	13			14	15	16	17	18	19	20	21	22	23
4	400300	Schwerer Diebstahl von Fahrrädern	männl: weibl: insg:	5 0 5	0 0 0	0 0 0	0 0 0	0 0 0	0 0 0	0 0 0	0 0 0	0 0 0	1 0 1	1 0 1	1 0 1	0 0 0	1 0 1	3 0 3	0 0 0	0 0 0	0 0 0	0 0 0	4 0 4	
4	400700	Schwerer Diebstahl von/aus Automaten	männl: weibl: insg:	2 0 2	0 0 0	0 0 0	0 0 0	0 0 0	0 0 0	0 0 0	0 0 0	1 0 1	1 0 1	0 0 0	1 0 1	0 0 0	1 0 1	0 0 0	0 0 0	0 0 0	0 0 0	0 0 0	1 0 1	
4	410*00	Diebstahl unter erschwerenden Umständen in/aus Dienst-, Büro-, Fabrikations-, Werkstatt- und Lagerräumen	männl: weibl: insg:	28 0 28	0 0 0	0 0 0	0 0 0	0 0 0	0 0 0	0 0 0	3 0 3	0 0 0	3 0 3	3 0 3	6 0 6	1 0 1	3 0 3	4 0 4	7 0 7	8 0 8	2 0 2	1 0 1	0 0 0	22 0 22
4	410000	Schwerer Diebstahl in/aus Dienst-, Büro-, Fabrikations-, Werkstatt- und Lagerräumen	männl: weibl: insg:	22 0 22	0 0 0	0 0 0	0 0 0	0 0 0	0 0 0	0 0 0	0 0 0	0 0 0	0 0 0	2 0 2	2 0 2	1 0 1	2 0 2	3 0 3	6 0 6	8 0 8	2 0 2	1 0 1	0 0 0	20 0 20
4	410200	Bes. schw. Fall des Diebstahls in/aus Dienst-/Büro-/Fabrikat./Werkst./Lagerräumen von Mopeds und Kraffrädern	männl: weibl: insg:	6 0 6	0 0 0	0 0 0	0 0 0	0 0 0	0 0 0	0 0 0	3 0 3	0 0 0	3 0 3	1 0 1	4 0 4	0 0 0	1 0 1	1 0 1	1 0 1	0 0 0	0 0 0	0 0 0	0 0 0	2 0 2
4	415*00	Diebstahl unter erschwerenden Umständen in/aus Gaststätten, Kantinen, Hotels und Pensionen	männl: weibl: insg:	6 2 8	0 0 0	0 0 0	0 0 0	0 0 0	0 0 0	0 0 0	0 0 0	0 0 0	0 0 0	0 0 0	0 1 0	0 0 0	0 1 1	0 0 1	2 0 2	2 1 3	1 0 1	1 0 1	0 0 0	6 2 8
4	415000	Bes. schw. Fall des Diebstahls in/aus Gaststätten, Kantinen, Hotels und Pensionen	männl: weibl: insg:	5 2 7	0 0 0	0 0 0	0 0 0	0 0 0	0 0 0	0 0 0	0 0 0	0 0 0	0 0 0	0 0 0	0 1 1	0 0 0	0 1 1	0 1 1	2 0 2	2 1 3	1 0 1	0 0 0	0 0 0	5 2 7
4	415700	Bes. schw. Fall des Diebstahls in/aus Gaststätten, Kantinen, Hotels und Pensionen von/aus Automaten	männl: weibl: insg:	1 0 1	0 0 0	0 0 0	0 0 0	0 0 0	0 0 0	0 0 0	0 0 0	0 0 0	0 0 0	0 0 0	0 0 0	0 0 0	0 0 0	0 0 0	0 0 0	0 0 0	0 0 0	1 0 1	0 0 0	1 0 1
4	425*00	Schwerer Diebstahl in/aus Kiosken, Warenhäusern, Verkaufsräumen, Selbstbedienungsläden, Schaufenstern, Schaukästen und Vitrinen	männl: weibl: insg:	3 0 3	0 0 0	0 0 0	0 0 0	0 0 0	0 0 0	0 0 0	2 0 2	1 0 1	3 0 3	0 0 0	3 0 3	0 0 0	0 0 0	0 0 0	0 0 0	0 0 0	0 0 0	0 0 0	0 0 0	0 0 0
4	425000	Besonders schwerer Fall des Diebstahls in/aus Kiosken, Warenhäusern, Verkaufsräumen, Selbstbedienungsläden	männl: weibl: insg:	3 0 3	0 0 0	0 0 0	0 0 0	0 0 0	0 0 0	0 0 0	2 0 2	1 0 1	3 0 3	0 0 0	3 0 3	0 0 0	0 0 0	0 0 0	0 0 0	0 0 0	0 0 0	0 0 0	0 0 0	0 0 0
4	435*00	Wohnungseinbruchdiebstahl § 244 Abs. 1 Nr. 3 StGB	männl: weibl: insg:	27 4 31	0 0 0	0 0 0	0 0 0	0 0 0	0 0 0	0 0 0	2 0 2	1 0 1	3 0 3	2 0 2	5 0 5	1 1 2	7 1 8	8 2 10	6 0 6	7 2 9	0 0 0	0 0 0	1 0 1	22 4 26
4	436*00	Tageswohnungseinbruch	männl: weibl: insg:	8 1 9	0 0 0	0 0 0	0 0 0	0 0 0	0 0 0	0 0 0	0 0 0	0 0 0	0 0 0	0 0 0	0 0 1	3 1 4	4 1 5	1 0 1	3 0 3	0 0 0	0 0 0	0 0 0	0 0 0	8 1 9
4	440*00	Besonders schwerer Fall des Diebstahls in/aus Boden-, Kellerräumen, Waschküchen	männl: weibl: insg:	7 1 8	0 0 0	0 0 0	0 0 0	0 0 0	0 0 0	0 0 0	0 0 0	2 0 2	2 0 2	0 0 0	2 0 2	1 0 1	0 0 0	1 0 1	1 0 1	2 0 2	0 0 0	1 0 1	0 0 0	5 1 6
4	440000	Besonders schwerer Fall des Diebstahls in/aus Boden-, Kellerräumen, Waschküchen	männl: weibl: insg:	5 0 5	0 0 0	0 0 0	0 0 0	0 0 0	0 0 0	0 0 0	0 0 0	2 0 2	2 0 2	0 0 0	2 0 2	1 0 1	0 0 0	1 0 1	1 0 1	1 0 1	0 0 0	0 0 0	0 0 0	3 0 3
4	440300	Bes. schw. Fall des Diebstahls in/aus Boden-, Kellerräumen, Waschküchen von Fahrrädern	männl: weibl: insg:	2 1 3	0 0 0	0 0 0	0 0 0	0 0 0	0 0 0	0 0 0	0 0 0	0 0 0	0 0 0	0 0 0	0 0 0	0 0 0	0 0 0	0 0 0	0 0 0	1 0 1	0 0 0	1 0 1	0 0 0	2 1 3
4	445*00	Besonders schwerer Fall des Diebstahls in/aus überwiegend unbezogenen Neu- und Rohbauten, Baubuden und Baustellen	männl: weibl: insg:	4 0 4	0 0 0	0 0 0	0 0 0	0 0 0	0 0 0	0 0 0	0 0 0	0 0 0	0 0 0	0 0 0	0 0 0	0 0 0	0 0 0	0 0 0	0 0 0	3 0 3	1 0 1	0 0 0	0 0 0	4 0 4

Schlüssel der Tat	Straftat	Sexus	TV insge- samt	Kinder						Jugendliche			Heran- w. 18 < 21	Erwachsene ab 21 Jahre										
									< 14			14 < 18		< 21			21 < 25						>= 21	
				< 6	6 < 8	8 < 10	10 < 12	12 < 14		14 < 16	16 < 18				21 < 23	23 < 25		25 < 30	30 < 40	40 < 50	50 < 60	>= 60		
				1	2	3	4	5	6	7	8	9		10	11	12	13	14	15	16	17	18	19	20
4	445000	Besonders schwerer Fall des Diebstahls in/aus überwiegend unbezogenen Neu- und Rohbauten, Baubuden und Baustellen	männl: weibl: insg:	4 0 4	0 0 0	0 0 0	0 0 0	0 0 0	0 0 0	0 0 0	0 0 0	0 0 0	0 0 0	0 0 0	0 0 0	0 0 0	0 0 0	0 0 0	3 0 3	1 0 1	0 0 0	0 0 0	0 0 0	4 0 4
4	450*00	Besonders schwerer Fall des Diebstahls an/aus Kraftfahrzeugen	männl: weibl: insg:	10 1 11	0 0 0	0 0 0	0 0 0	1 0 1	1 0 1	0 0 0	0 0 0	0 0 0	0 0 0	1 0 1	0 0 0	0 1 1	0 0 1	5 0 5	2 0 2	1 0 1	0 0 0	0 0 0	1 0 1	9 1 10
4	450000	Besonders schwerer Fall des Diebstahls an/aus Kraftfahrzeugen von sonstigem Gut	männl: weibl: insg:	10 1 11	0 0 0	0 0 0	0 0 0	1 0 1	1 0 1	0 0 0	0 0 0	0 0 0	0 0 0	0 0 0	1 0 1	0 0 0	1 1 1	0 0 5	2 0 2	1 0 1	0 0 0	0 0 0	1 0 1	9 1 10
4	****00	Diebstahl insgesamt	männl: weibl: insg:	274 103 377	2 0 2	1 2 3	4 0 4	1 2 3	14 3 9	14 7 21	18 3 20	32 5 37	21 2 23	67 14 81	10 7 17	31 6 37	41 13 54	46 14 60	52 11 63	26 16 42	18 15 33	24 20 44	207 89 296	
4	***100	Diebstahl insgesamt von Kraftwagen einschl. unbefugter Ingebrauchnahme	männl: weibl: insg:	8 2 10	0 0 0	0 0 0	0 0 0	0 0 0	0 0 0	0 0 0	0 0 0	0 0 0	0 0 0	0 0 0	1 0 1	1 0 1	2 1 3	1 0 1	3 0 3	0 0 0	2 1 3	0 1 0	0 0 0	8 2 10
4	***200	Diebstahl insgesamt von Mopeds und Krafträdern einschl. unbefugter Ingebrauchnahme	männl: weibl: insg:	16 1 17	0 0 0	0 0 0	0 0 0	0 0 0	0 0 0	5 1 6	2 0 2	7 1 8	2 0 2	9 1 10	0 0 0	2 0 2	2 0 2	4 0 4	1 0 1	0 0 0	0 0 0	0 0 0	0 0 0	7 0 7
4	***300	Diebstahl insgesamt von Fahrrädern einschl. unbefugter Ingebrauchnahme	männl: weibl: insg:	15 2 17	0 0 0	0 0 0	0 0 0	2 0 2	2 0 2	1 0 1	0 1 1	1 1 2	1 0 1	4 1 5	2 0 2	0 0 0	2 0 2	5 0 5	2 0 2	0 0 0	1 1 2	0 1 0	1 1 1	11 1 12
4	***500	Diebstahl insgesamt von unbaren Zahlungsmitteln	männl: weibl: insg:	3 0 3	0 0 0	0 0 0	0 0 0	0 0 0	0 0 0	0 0 0	1 0 1	1 0 1	0 0 0	1 0 1	0 0 0	0 0 0	0 0 0	0 0 0	2 0 2	0 0 0	0 0 0	0 0 0	0 0 0	2 0 2
4	***700	Diebstahl insgesamt von/aus Automaten	männl: weibl: insg:	3 0 3	0 0 0	0 0 0	0 0 0	0 0 0	0 0 0	0 0 0	1 0 1	1 0 1	0 0 0	1 0 1	1 0 1	0 0 0	1 0 1	0 0 0	0 0 0	0 0 0	1 0 1	0 0 0	0 0 0	2 0 2
4	*00081	Diebstahl insgesamt in/aus Wochenend- und Gartenhaus	männl: weibl: insg:	5 0 5	0 0 0	0 0 0	0 0 0	0 0 0	0 0 0	0 0 0	1 0 1	1 0 1	0 0 0	1 0 1	1 0 1	0 0 0	1 0 1	0 0 0	0 0 0	2 0 2	0 0 0	1 0 1	0 0 0	4 0 4
4	*00096	Diebstahl insgesamt von Buntmetall	männl: weibl: insg:	7 1 8	0 0 0	0 0 0	0 0 0	0 0 0	0 0 0	0 0 0	0 0 0	0 0 0	0 0 0	1 0 1	1 0 1	0 0 0	2 0 2	2 0 2	2 1 3	2 0 2	0 0 0	0 0 0	0 0 0	6 1 7
4	*10*00	Diebstahl insgesamt in/aus Dienst-, Büro-, Fabrikations-, Werkstatt- und Lagerräumen	männl: weibl: insg:	32 0 32	0 0 0	0 0 0	0 0 0	0 0 0	0 0 0	3 0 3	0 0 0	3 0 3	3 0 3	6 0 6	1 0 1	3 0 3	4 0 4	7 0 7	10 0 10	4 0 4	1 0 1	0 0 0	0 0 0	26 0 26
4	*15*00	Diebstahl insgesamt in/aus Gaststätten, Kantinen, Hotels und Pensionen	männl: weibl: insg:	7 2 9	0 0 0	0 0 0	0 0 0	0 0 0	0 0 0	0 0 0	0 0 0	0 0 0	0 0 0	0 0 0	0 1 1	0 0 0	0 1 1	0 3 3	3 2 5	1 0 1	1 0 1	0 0 0	0 0 0	7 2 9
4	*25*00	Diebstahl gesamt in/aus Kiosken, Warenhäusern, Verkaufsräumen, Selbstbedienungsläden, Schaufenstern, Schaukästen und Vitrinen	männl: weibl: insg:	77 64 141	2 0 2	1 2 3	1 2 3	1 2 3	3 2 5	8 6 14	5 2 7	5 1 6	10 3 13	4 1 5	22 10 32	0 2 2	6 2 8	6 4 10	7 8 15	12 4 16	10 11 21	8 10 18	12 17 29	55 54 109
4	*26*00	Diebstahl insgesamt Ladendiebstahl	männl: weibl: insg:	72 64 136	2 0 2	1 2 3	1 0 1	1 2 3	3 2 5	8 6 14	3 2 5	3 1 4	6 3 9	3 1 4	17 10 27	0 2 2	6 2 8	6 4 10	7 8 15	12 4 16	10 11 21	8 10 18	12 17 29	55 54 109
4	*35*00	Diebstahl insgesamt in/aus Wohnungen	männl: weibl: insg:	43 15 58	0 0 0	0 0 0	1 0 1	0 0 0	0 0 0	1 0 1	2 0 2	2 0 2	4 0 4	5 0 5	10 0 10	2 2 4	11 2 13	13 4 17	8 2 10	8 3 11	1 2 3	1 2 3	2 2 4	33 15 48

Schlüssel der Tat	Straftat	Sexus	TV insgesamt	Kinder						Jugendliche			Heranw.	Erwachsene ab 21 Jahre										
									< 14			14 < 18		< 21			21 < 25						>= 21	
				< 6	6 < 8	8 < 10	10 < 12	12 < 14		14 < 16	16 < 18				18 < 21	21 < 23		23 < 25	25 < 30	30 < 40	40 < 50	50 < 60		>= 60
				1	2	3	4	5	6	7	8	9		10	11	12	13	14	15	16	17	18	19	20
4	*40*00	Diebstahl insgesamt in/aus Boden-, Kellerräumen und Waschküchen	männl: weibl: insg:	9 1 10	0 0 0	0 0 0	0 0 0	0 0 0	0 0 0	0 0 0	2 0 2	2 0 2	0 0 0	2 0 2	2 0 2	0 0 0	2 0 2	1 0 1	2 0 2	0 0 0	1 0 1	1 0 1	7 1 8	
4	*45*00	Diebstahl insgesamt in/aus überwiegend unbezogenen Neu- und Rohbauten, Baubuden und Baustellen	männl: weibl: insg:	5 0 5	0 0 0	0 0 0	0 0 0	0 0 0	0 0 0	0 0 0	0 0 0	0 0 0	0 0 0	0 0 0	0 0 0	0 0 0	0 0 0	1 0 1	3 0 3	1 0 1	0 0 0	0 0 0	5 0 5	
4	*50*00	Diebstahl insgesamt an/aus Kraftfahrzeugen	männl: weibl: insg:	17 1 18	0 0 0	0 0 0	0 0 0	1 0 1	1 0 1	0 0 0	1 0 1	1 0 1	1 0 1	3 0 3	0 0 0	1 1 2	1 1 2	7 0 7	4 0 4	1 0 1	0 0 0	1 0 1	14 1 15	
4	500000	Vermögens- und Fälschungsdelikte	männl: weibl: insg:	209 118 327	0 0 0	0 0 0	0 0 0	0 0 0	0 0 0	0 0 0	0 1 1	0 1 1	0 1 1	9 2 11	9 3 12	13 9 22	12 8 20	25 17 42	40 19 59	50 32 82	40 27 67	34 15 49	11 5 16	200 115 315
4	510000	Betrug §§ 263, 263a, 264, 264a, 265, 265a, 265b StGB	männl: weibl: insg:	162 96 258	0 0 0	0 0 0	0 0 0	0 0 0	0 0 0	0 0 0	0 1 1	0 1 1	0 1 1	7 2 9	7 3 10	9 8 17	7 6 13	16 14 30	27 18 45	42 23 65	34 20 54	25 13 38	11 5 16	155 93 248
4	511000	Waren- und Warenkreditbetrug	männl: weibl: insg:	54 34 88	0 0 0	0 0 0	0 0 0	0 0 0	0 0 0	0 0 0	0 0 0	0 0 0	0 0 0	5 1 6	5 1 6	8 2 10	3 3 14	11 9 18	9 8 19	11 8 10	5 5 10	7 5 12	6 5 9	49 33 82
64	511100	Betrügerisches Erlangen von Kfz	männl: weibl: insg:	2 0 2	0 0 0	0 0 0	0 0 0	0 0 0	0 0 0	0 0 0	0 0 0	0 0 0	0 0 0	0 0 0	0 0 0	0 0 0	0 0 0	0 0 0	0 0 0	0 0 0	1 0 1	1 0 1	0 0 0	2 0 2
4	511200	Sonstiger Warenkreditbetrug	männl: weibl: insg:	43 25 68	0 0 0	0 0 0	0 0 0	0 0 0	0 0 0	0 0 0	0 0 0	0 0 0	0 0 0	4 1 5	4 1 5	6 3 9	3 3 6	9 7 12	7 5 12	8 5 13	3 4 7	6 4 10	6 4 9	39 24 63
64	511300	Warenbetrug	männl: weibl: insg:	10 10 20	0 0 0	0 0 0	0 0 0	0 0 0	0 0 0	0 0 0	0 0 0	0 0 0	1 0 1	1 0 1	3 1 4	0 0 0	3 1 4	2 4 6	3 3 6	1 1 2	0 1 1	0 1 1	0 0 0	9 10 19
4	514000	Geldkreditbetrug	männl: weibl: insg:	8 5 13	0 0 0	0 0 0	0 0 0	0 0 0	0 0 0	0 0 0	0 0 0	0 0 0	0 0 0	0 0 0	0 2 2	0 0 0	0 2 2	2 0 2	0 2 2	0 2 2	3 0 3	3 1 4	0 1 0	8 5 13
64	514200	Subventionsbetrug gemäß § 264 StGB	männl: weibl: insg:	1 1 2	0 0 0	0 0 0	0 0 0	0 0 0	0 0 0	0 0 0	0 0 0	0 0 0	0 0 0	0 0 0	0 0 0	0 0 0	0 0 0	0 0 0	0 0 0	0 0 0	0 0 0	1 1 2	0 0 0	1 1 2
64	514300	Kreditbetrug gemäß § 263 StGB	männl: weibl: insg:	7 4 11	0 0 0	0 0 0	0 0 0	0 0 0	0 0 0	0 0 0	0 0 0	0 0 0	0 0 0	0 0 0	0 2 2	0 0 0	0 2 2	2 0 2	0 2 2	0 2 2	3 0 3	2 0 2	0 0 0	7 4 11
4	515000	Erschleichen von Leistungen § 265a StGB	männl: weibl: insg:	9 1 10	0 0 0	0 0 0	0 0 0	0 0 0	0 0 0	0 0 0	0 0 0	0 0 0	0 0 0	0 0 0	0 0 0	1 0 1	0 0 0	1 0 1	2 0 2	3 0 3	3 1 4	0 0 0	0 0 0	9 1 10
4	516000	Betrug mittels rechtswidrig erlangter unbarer Zahlungsmittel	männl: weibl: insg:	8 3 11	0 0 0	0 0 0	0 0 0	0 0 0	0 0 0	0 0 0	0 0 0	0 0 0	0 0 0	0 0 0	0 0 0	1 0 1	1 0 1	1 0 1	1 0 1	3 2 5	3 0 3	0 1 1	0 0 0	8 3 11
64	516300	Betrug mittels rechtswidrig erlangter Debitkarten mit PIN	männl: weibl: insg:	1 0 1	0 0 0	0 0 0	0 0 0	0 0 0	0 0 0	0 0 0	0 0 0	0 0 0	0 0 0	0 0 0	0 0 0	0 0 0	0 0 0	0 0 0	1 0 1	0 0 0	0 0 0	0 0 0	0 0 0	1 0 1
64	516400	Betrug mittels rechtswidrig erlangter Kreditkarten	männl: weibl: insg:	3 1 4	0 0 0	0 0 0	0 0 0	0 0 0	0 0 0	0 0 0	0 0 0	0 0 0	0 0 0	0 0 0	0 0 0	0 0 0	0 0 0	0 0 0	0 0 0	2 1 3	1 0 1	0 0 0	0 0 0	3 1 4

Schlüssel der Tat	Straftat	Sexus	TV insge- samt	Kinder						Jugendliche			Heran- w. 18 < 21	Erwachsene ab 21 Jahre									
									< 14			14 < 18		< 21			21 < 25						>= 21
				< 6	6 < 8	8 < 10	10 < 12	12 < 14		14 < 16	16 < 18				21 < 23	23 < 25		25 < 30	30 < 40	40 < 50	50 < 60	>= 60	
				5	6	7	8	9	10	11	12	13		14	15	16	17	18	19	20	21	22	23
64	516500	Betrug mittels rechtswidrig erlangter Daten von Zahlungskarten	männl: weibl: insg:	1 1 2	0 0 0	0 0 0	0 0 0	0 0 0	0 0 0	0 0 0	0 0 0	0 0 0	0 0 0	0 0 0	0 0 0	0 0 0	0 0 0	0 1 1	0 0 0	1 0 1	0 0 0	0 0 0	1 0 0
64	516900	Betrug mittels rechtswidrig erlangter sonstiger unbarer Zahlungsmittel	männl: weibl: insg:	4 1 5	0 0 0	0 0 0	0 0 0	0 0 0	0 0 0	0 0 0	0 0 0	0 0 0	0 0 0	0 0 0	0 0 0	1 0 1	1 0 1	0 0 0	2 0 2	1 0 1	0 1 1	0 0 0	4 1 5
4	517000	Sonstiger Betrug	männl: weibl: insg:	90 56 146	0 0 0	0 0 0	0 0 0	0 0 0	0 0 0	0 0 0	0 1 1	0 1 1	2 1 3	2 1 3	1 5 6	4 4 8	5 9 14	14 10 24	26 13 39	20 14 34	18 6 24	5 2 7	88 54 142
64	517100	Leistungsbetrug	männl: weibl: insg:	2 2 4	0 0 0	0 0 0	0 0 0	0 0 0	0 0 0	0 0 0	0 0 0	0 0 0	0 0 0	0 0 0	0 0 0	0 0 0	0 0 0	0 1 1	0 0 1	1 0 1	0 0 0	0 0 0	2 2 4
64	517200	Leistungskreditbetrug	männl: weibl: insg:	2 7 9	0 0 0	0 0 0	0 0 0	0 0 0	0 0 0	0 0 0	0 0 0	0 0 0	0 0 0	0 0 0	0 1 1	0 0 0	0 1 1	0 0 0	1 0 1	0 4 4	0 1 2	0 1 1	2 7 9
4	517400	Betrug z.N.v. Versicherungen und Versicherungsmisbrauch §§ 263, 265 StGB	männl: weibl: insg:	1 0 1	0 0 0	0 0 0	0 0 0	0 0 0	0 0 0	0 0 0	0 0 0	0 0 0	0 0 0	0 0 0	0 0 0	0 0 0	0 0 0	0 0 0	0 0 1	0 0 0	0 0 0	0 0 0	1 0 1
64	517500	Computerbetrug (soweit nicht unter den Schlüssel 5163 bzw. 5179 zu erfassen) gemäß § 263a StGB	männl: weibl: insg:	0 2 2	0 0 0	0 0 0	0 0 0	0 0 0	0 0 0	0 0 0	0 0 0	0 0 0	0 0 0	0 0 0	0 0 0	0 0 0	0 0 0	0 0 0	0 1 1	0 0 0	0 1 1	0 0 0	0 2 2
64	517700	Betrug z.N.v. Sozialversicherungen und Sozialversicherungsträgern	männl: weibl: insg:	1 5 6	0 0 0	0 0 0	0 0 0	0 0 0	0 0 0	0 0 0	0 0 0	0 0 0	0 1 1	0 1 1	0 0 0	0 0 0	0 0 0	0 0 0	0 2 2	0 2 2	1 0 1	0 0 0	4 4 5
64	517800	(Sonstiger) Sozialleistungsbetrug soweit nicht unter Schl. 5177 zu erfassen	männl: weibl: insg:	1 1 2	0 0 0	0 0 0	0 0 0	0 0 0	0 0 0	0 0 0	0 0 0	0 0 0	0 0 0	0 0 0	0 0 0	0 0 0	0 0 0	1 0 1	0 1 0	0 0 0	0 0 0	0 0 0	1 1 2
4	518100	Abrechnungsbetrug	männl: weibl: insg:	1 0 1	0 0 0	0 0 0	0 0 0	0 0 0	0 0 0	0 0 0	0 0 0	0 0 0	0 0 0	0 0 0	0 0 0	0 0 0	0 0 0	0 0 0	0 0 0	0 0 0	0 0 0	1 0 1	0 0 0
64	518200	Einmietbetrug	männl: weibl: insg:	6 2 8	0 0 0	0 0 0	0 0 0	0 0 0	0 0 0	0 0 0	0 0 0	0 0 0	0 0 0	0 0 0	0 1 1	0 1 2	0 2 2	2 0 2	3 0 3	0 0 0	1 0 1	0 0 0	6 2 8
4	518300	Kontoeröffnungs- und Überweisungsbetrug	männl: weibl: insg:	2 0 2	0 0 0	0 0 0	0 0 0	0 0 0	0 0 0	0 0 0	0 0 0	0 0 0	0 0 0	0 0 0	0 0 0	0 0 0	0 0 0	0 0 0	1 0 1	1 0 0	0 0 0	0 0 0	2 0 2
64	518400	Zechbetrug	männl: weibl: insg:	1 0 1	0 0 0	0 0 0	0 0 0	0 0 0	0 0 0	0 0 0	0 0 0	0 0 0	0 0 0	0 0 0	0 0 0	0 0 0	0 0 0	0 0 0	0 0 0	0 0 0	0 0 0	1 0 1	1 0 1
64	518900	Sonstige weitere Betrugsarten	männl: weibl: insg:	76 37 113	0 0 0	0 0 0	0 0 0	0 0 0	0 0 0	0 0 0	0 1 1	0 1 1	2 1 2	2 1 2	1 3 4	4 3 7	5 6 11	11 9 20	21 9 30	19 7 26	14 4 18	4 1 5	74 36 110
4	520000	Veruntreuungen §§ 266, 266a, 266b StGB	männl: weibl: insg:	2 1 3	0 0 0	0 0 0	0 0 0	0 0 0	0 0 0	0 0 0	0 0 0	0 0 0	0 0 0	0 0 0	0 0 0	0 0 0	0 0 0	0 0 0	0 0 0	1 1 2	1 0 1	0 0 0	2 1 3
4	521000	Untreue § 266 StGB	männl: weibl: insg:	2 1 3	0 0 0	0 0 0	0 0 0	0 0 0	0 0 0	0 0 0	0 0 0	0 0 0	0 0 0	0 0 0	0 0 0	0 0 0	0 0 0	0 0 0	0 0 0	1 1 2	1 0 1	0 0 0	2 1 3

Schlüssel der Tat	Straftat	Sexus	TV insgesamt	Kinder						Jugendliche			Heranw.	< 21	Erwachsene ab 21 Jahre									
									< 14			14 < 18								>= 21				
				< 6	6 < 8	8 < 10	10 < 12	12 < 14		14 < 16	16 < 18				18 < 21	< 21	21 < 25	25 < 30	30 < 40	40 < 50	50 < 60	>= 60		
				1	2	3	4	5	6	7	8	9			10	11	12	13	14	15	16	17	18	19
4	530000	Unterschlagung §§ 246, 247, 248a StGB	männl: weibl: insg:	33 21 54	0 0 0	0 0 0	0 0 0	0 0 0	0 0 0	0 0 0	0 0 0	0 0 0	2 0 2	2 0 2	5 1 6	4 3 7	9 4 13	7 1 8	5 7 12	4 7 11	6 2 8	0 0 0	31 21 52	
4	540000	Urkundenfälschung §§ 267-271, 273-279, 281 StGB	männl: weibl: insg:	20 5 25	0 0 0	0 0 0	0 0 0	0 0 0	0 0 0	0 0 0	0 0 0	0 0 0	0 0 0	0 0 0	1 0 1	1 0 1	2 0 2	8 0 8	5 2 7	2 2 4	3 1 4	0 0 0	20 5 25	
64	542000	Fälschung zur Erlangung von Betäubungsmitteln	männl: weibl: insg:	1 0 1	0 0 0	0 0 0	0 0 0	0 0 0	0 0 0	0 0 0	0 0 0	0 0 0	0 0 0	0 0 0	0 0 0	0 0 0	0 0 0	1 0 1	0 0 0	0 0 0	0 0 0	0 0 0	1 0 1	
4	550000	Geld- und Wertzeichenfälschung, Fälschung von Zahlungskarten mit oder ohne Garantiefunktion, Schecks und Wechseln §§ 146-149, 151, 152, 152a, 152b StGB	männl: weibl: insg:	1 0 1	0 0 0	0 0 0	0 0 0	0 0 0	0 0 0	0 0 0	0 0 0	0 0 0	0 0 0	0 0 0	0 0 0	0 0 0	0 0 0	0 0 0	1 0 1	0 0 0	0 0 0	0 0 0	0 0 0	1 0 1
4	551000	Geld- und Wertzeichenfälschung einschl. Vorbereitungshandlungen §§ 146 außer Abs. 1 Nr. 3, 148, 149 StGB	männl: weibl: insg:	1 0 1	0 0 0	0 0 0	0 0 0	0 0 0	0 0 0	0 0 0	0 0 0	0 0 0	0 0 0	0 0 0	0 0 0	0 0 0	0 0 0	1 0 1	0 0 0	0 0 0	0 0 0	0 0 0	0 0 0	1 0 1
4	552000	Inverkehrbringen von Falschgeld §§ 146 Abs. 1 Nr. 3, 147 StGB	männl: weibl: insg:	1 0 1	0 0 0	0 0 0	0 0 0	0 0 0	0 0 0	0 0 0	0 0 0	0 0 0	0 0 0	0 0 0	0 0 0	0 0 0	0 0 0	1 0 1	0 0 0	0 0 0	0 0 0	0 0 0	0 0 0	1 0 1
4	560000	Insolvenzstraftaten §§ 283, 283a-d StGB	männl: weibl: insg:	0 1 1	0 0 0	0 0 0	0 0 0	0 0 0	0 0 0	0 0 0	0 0 0	0 0 0	0 0 0	0 0 0	0 0 0	0 0 0	0 0 0	0 0 0	0 1 0	0 0 0	0 0 0	0 0 0	0 0 0	0 1 1
64	561000	Bankrott gemäß § 283 StGB	männl: weibl: insg:	0 1 1	0 0 0	0 0 0	0 0 0	0 0 0	0 0 0	0 0 0	0 0 0	0 0 0	0 0 0	0 0 0	0 0 0	0 0 0	0 0 0	0 0 0	0 1 0	0 0 0	0 0 0	0 0 0	0 0 0	0 1 1
4	600000	Sonstige Straftatbestände (StGB)	männl: weibl: insg:	381 124 505	2 0 2	1 0 1	3 0 3	2 0 2	11 2 13	19 2 21	14 2 16	27 7 34	41 9 50	31 11 42	91 22 113	21 10 31	16 11 27	37 21 58	53 11 64	79 19 98	48 16 64	43 17 60	30 18 48	290 102 392
4	610000	Erpressung § 253 StGB	männl: weibl: insg:	9 1 10	0 0 0	0 0 0	0 0 0	0 0 0	0 0 0	0 0 0	0 0 0	0 0 0	0 0 0	0 0 0	2 0 2	0 0 0	2 0 2	2 0 3	2 1 3	3 0 3	0 0 0	1 0 1	1 0 1	9 1 10
4	620000	Widerstand gegen die Staatsgewalt und Straftaten gegen die öffentliche Ordnung §§ 111, 113, 114, 120, 121, 123-127, 129, 130-134, 136, 138, 140, 145, 145a, 145c, 145d StGB	männl: weibl: insg:	76 16 92	0 0 0	0 0 0	1 0 1	0 0 0	0 1 1	1 1 2	5 1 6	5 2 7	10 3 13	6 2 8	17 6 23	7 1 8	3 1 4	10 2 12	9 0 9	15 2 17	13 3 16	9 2 11	3 2 4	59 10 69
4	621000	Widerstand gegen die Staatsgewalt §§ 111, 113, 114, 120, 121 StGB	männl: weibl: insg:	12 2 14	0 0 0	0 0 0	0 0 0	0 0 0	0 0 0	0 0 0	0 0 0	0 0 0	0 0 0	1 0 1	1 0 2	2 0 2	0 1 1	2 1 3	4 0 4	4 1 5	0 0 0	1 0 1	0 0 0	11 2 13
4	621020	Widerstand gegen Vollstreckungsbeamte	männl: weibl: insg:	12 2 14	0 0 0	0 0 0	0 0 0	0 0 0	0 0 0	0 0 0	0 0 0	0 0 0	0 0 0	1 0 1	1 0 2	2 0 2	0 1 1	2 3 4	4 1 5	4 0 4	0 0 0	1 0 1	0 0 0	11 2 13
4	622000	Hausfriedensbruch §§ 123, 124 StGB	männl: weibl: insg:	50 9 59	0 0 0	0 0 0	1 0 1	0 0 0	0 0 0	1 0 1	5 1 6	5 2 7	10 3 13	4 1 5	15 4 19	4 0 4	1 0 1	5 0 5	6 0 6	9 0 9	7 3 10	6 1 7	2 1 3	35 5 40
64	622100	Hausfriedensbruch gemäß § 123 StGB	männl: weibl: insg:	50 9 59	0 0 0	0 0 0	1 0 1	0 0 0	0 0 0	1 0 1	5 1 6	5 2 7	10 3 13	4 1 5	15 4 19	4 0 4	1 0 1	5 0 5	6 0 6	9 0 9	7 3 10	6 1 7	2 1 3	35 5 40
4	624000	Vortäuschen einer Straftat § 145d StGB	männl: weibl: insg:	5 3 8	0 0 0	0 0 0	0 0 0	0 0 0	0 0 0	0 0 0	0 0 0	0 0 0	0 0 0	1 0 1	1 0 2	1 1 2	1 0 1	2 0 2	0 0 0	0 1 1	0 0 0	1 0 1	1 0 2	4 3 7

Schlüssel der Tat	Straftat	Sexus	TV insge- samt	Kinder						Jugendliche			Heran- w.	< 21	Erwachsene ab 21 Jahre										
									< 14			14 < 18								>= 21					
				< 6	6 < 8	8 < 10	10 < 12	12 < 14		14 < 16	16 < 18				18 < 21	21 < 23	23 < 25	21 < 25	25 < 30	30 < 40	40 < 50	50 < 60	>= 60		
				5	6	7	8	9	10	11	12	13			14	15	16	17	18	19	20	21	22	23	24
4	624200	Vortäuschen eines Diebstahls	männl: weibl: insg:	1 0 1	0 0 0	0 0 0	0 0 0	0 0 0	0 0 0	0 0 0	0 0 0	0 0 0	0 0 0	0 0 0	1 0 1	0 0 0	1 0 1	0 0 0	0 0 0	0 0 0	0 0 0	0 0 0	1 0 1		
64	627000	Volksverhetzung gemäß § 130 StGB	männl: weibl: insg:	2 0 2	0 0 0	0 0 0	0 0 0	0 0 0	0 0 0	0 0 0	0 0 0	0 0 0	0 0 0	0 0 0	0 0 0	0 0 0	0 0 0	1 0 1	1 0 1	0 0 0	0 0 0	0 0 0	2 0 2		
4	630000	Begünstigung, Strafvereitelung (ohne Strafvereitelung im Amt), Hehlerei und Geldwäsche §§ 257, 258, 259-261 StGB	männl: weibl: insg:	13 4 17	0 0 0	0 0 0	0 0 0	0 0 0	0 0 0	1 0 1	0 0 0	1 0 1	0 0 0	1 0 1	0 0 0	1 0 1	1 0 1	4 0 4	3 3 6	3 0 3	1 1 2	0 0 0	0 4 16		
4	631000	Hehlerei von Kfz §§ 259-260a StGB	männl: weibl: insg:	1 0 1	0 0 0	0 0 0	0 0 0	0 0 0	0 0 0	0 0 0	0 0 0	0 0 0	0 0 0	0 0 0	0 0 0	0 0 0	0 0 0	1 0 1	0 0 0	0 0 0	0 0 0	0 0 0	0 0 0		
4	632000	Sonstige Hehlerei §§ 259-260a StGB	männl: weibl: insg:	6 0 6	0 0 0	0 0 0	0 0 0	0 0 0	0 0 0	1 0 1	0 0 0	1 0 1	0 0 0	1 0 1	0 0 0	1 0 1	1 0 1	2 0 2	1 0 1	0 0 0	1 0 1	0 0 0	5 0 5		
64	633000	Geldwäsche, Verschleierung unrechtmäßig erlangter Vermögenswerte gemäß § 261 StGB	männl: weibl: insg:	5 3 8	0 0 0	0 0 0	0 0 0	0 0 0	0 0 0	0 0 0	0 0 0	0 0 0	0 0 0	0 0 0	0 0 0	0 0 0	0 0 0	1 0 1	2 3 5	2 0 2	0 0 0	0 0 0	5 3 8		
4	640000	Brandstiftung und Herbeiführen einer Brandgefahr §§ 306-306d, 306f StGB	männl: weibl: insg:	9 7 16	0 0 0	0 0 0	0 0 0	0 0 0	0 0 0	0 0 0	0 0 0	0 0 0	0 0 0	0 0 0	0 0 0	1 0 1	1 0 1	2 1 3	0 0 0	1 0 1	3 3 6	2 3 5	9 7 16		
4	641000	(Vorsätzliche) Brandstiftung und Herbeiführen einer Brandgefahr §§ 306-306c, 306f Abs. 1 und 2 StGB	männl: weibl: insg:	3 1 4	0 0 0	0 0 0	0 0 0	0 0 0	0 0 0	0 0 0	0 0 0	0 0 0	0 0 0	0 0 0	0 0 0	0 0 0	0 0 0	2 0 2	0 0 0	0 0 0	1 1 2	0 0 0	3 1 4		
4	650000	Wettbewerbs-, Korruptions- und Amtsdelikte §§ 258a, 298-300, 331-353d, 355, 357 StGB	männl: weibl: insg:	4 3 7	0 0 0	0 0 0	0 0 0	0 0 0	0 0 0	0 0 0	1 0 1	1 0 1	0 0 0	1 0 1	0 0 0	0 0 0	0 0 0	1 0 1	1 2 3	0 2 2	0 0 0	0 1 1	3 3 6		
4	651000	Vorteilsannahme, Bestechlichkeit §§ 331, 332, 335 StGB	männl: weibl: insg:	0 1 1	0 0 0	0 0 0	0 0 0	0 0 0	0 0 0	0 0 0	0 0 0	0 0 0	0 0 0	0 0 0	0 0 0	0 0 0	0 0 0	0 0 0	0 0 0	0 0 0	0 0 0	0 1 1	0 1 1		
64	651200	Bestechlichkeit gemäß § 332 StGB	männl: weibl: insg:	0 1 1	0 0 0	0 0 0	0 0 0	0 0 0	0 0 0	0 0 0	0 0 0	0 0 0	0 0 0	0 0 0	0 0 0	0 0 0	0 0 0	0 0 0	0 0 0	0 0 0	0 0 0	0 1 1	0 1 1		
4	655000	Sonstige Straftaten im Amt §§ 258a, 339-353d, 355, 357 StGB	männl: weibl: insg:	4 2 6	0 0 0	0 0 0	0 0 0	0 0 0	0 0 0	0 0 0	0 0 0	1 0 1	1 0 1	0 0 0	1 0 1	0 0 0	0 0 0	1 0 1	1 0 1	0 2 2	0 2 0	0 0 0	1 0 1	3 2 5	
4	670000	Alle sonstigen Straftaten gemäß StGB - ohne Verkehrsdelikte	männl: weibl: insg:	299 93 392	2 0 2	1 0 1	3 0 3	2 0 2	11 0 12	19 1 20	10 1 11	22 5 27	32 6 38	30 9 39	81 16 97	14 9 23	13 10 23	27 19 46	43 9 52	60 14 74	32 11 43	32 11 43	24 13 37	218 77 295	
64	671000	Verletzung der Unterhaltspflicht gemäß § 170 StGB	männl: weibl: insg:	6 0 6	0 0 0	0 0 0	0 0 0	0 0 0	0 0 0	0 0 0	0 0 0	0 0 0	0 0 0	0 0 0	0 0 0	0 0 0	0 0 0	1 0 1	5 0 5	0 0 0	0 0 0	0 0 0	0 0 0	6 0 6	
4	673000	Beleidigung §§ 185-187, 189 StGB	männl: weibl: insg:	126 55 181	0 0 0	0 0 0	2 0 2	1 0 1	3 1 4	6 1 7	3 1 4	7 4 11	10 5 15	8 5 13	24 11 35	1 5 6	7 6 13	8 11 19	16 3 19	29 9 38	18 9 27	20 6 26	11 6 17	102 44 146	
4	673100	Beleidigung auf sexueller Grundlage §§ 185-187, 189 StGB	männl: weibl: insg:	8 3 11	0 0 0	0 0 0	1 0 1	0 0 0	0 1 1	0 1 2	1 0 1	0 0 0	0 0 0	0 0 0	0 0 0	1 1 2	0 0 0	0 1 1	0 1 1	0 0 0	2 0 2	3 0 3	2 0 2	0 0 0	7 2 9

Schlüssel der Tat	Straftat	Sexus	TV insge- samt	Kinder						Jugendliche			Heran- w. 18 < 21	Erwachsene ab 21 Jahre										
									< 14			14 < 18		< 21			21 < 25						>= 21	
				< 6	6 < 8	8 < 10	10 < 12	12 < 14		14 < 16	16 < 18				21 < 23	23 < 25		25 < 30	30 < 40	40 < 50	50 < 60	>= 60		
				1	2	3	4	5	6	7	8	9		10	11	12	13	14	15	16	17	18	19	20
4	674000	Sachbeschädigung §§ 303-305a StGB	männl: weibl: insg:	143 20 163	2 0 2	1 0 1	1 0 1	1 0 1	7 0 12	12 0 7	7 1 12	11 1 19	18 4 26	22 5 57	52 1 12	11 2 7	5 3 19	16 3 25	22 5 27	10 1 11	13 1 14	8 2 10	91 15 106	
4	674010	Sachbeschädigung gemäß § 303 StGB ohne Schl. 6741 00 u. 6743 00	männl: weibl: insg:	93 14 107	0 0 0	1 0 1	0 0 0	0 0 0	4 0 4	5 0 5	5 0 5	5 0 10	10 0 14	13 1 14	28 1 29	8 0 8	4 1 5	12 1 13	17 3 20	18 5 23	6 1 7	8 1 9	4 2 6	65 13 78
4	674020	Gemeinschädliche Sachbeschädigung ohne Schl. 6743 20	männl: weibl: insg:	0 3 3	0 0 0	0 0 0	0 0 0	0 0 0	0 0 0	0 0 0	0 0 0	0 0 0	0 0 0	0 2 2	0 2 1	0 1 0	0 1 0	0 1 0	0 0 0	0 0 0	0 0 0	0 0 0	0 0 0	0 1 1
4	674100	Sachbeschädigung an Kfz	männl: weibl: insg:	35 1 36	2 0 2	0 0 0	1 0 1	1 0 1	3 0 7	7 0 7	0 0 0	1 0 1	1 0 1	3 1 4	11 1 12	2 0 2	0 0 0	2 0 2	4 0 4	6 0 6	4 0 4	4 0 4	4 0 4	24 0 24
4	674300	Sonstige Sachbeschädigung auf Straßen, Wegen oder Plätzen	männl: weibl: insg:	24 2 26	0 0 0	0 0 0	0 0 0	0 0 0	0 0 0	0 0 0	3 0 3	7 1 8	10 1 11	7 0 7	17 1 18	2 0 2	1 1 2	3 1 4	1 0 1	1 0 1	1 0 1	1 0 1	0 0 0	7 1 8
4	674310	Sonstige Sachbeschädigung auf Straßen, Wegen oder Plätzen gemäß § 303 StGB	männl: weibl: insg:	17 1 18	0 0 0	0 0 0	0 0 0	0 0 0	0 0 0	0 0 0	1 0 1	5 0 5	6 0 6	4 0 4	10 0 10	2 0 2	1 1 2	3 1 4	1 0 1	1 0 1	1 0 1	1 0 1	0 0 0	7 1 8
4	674320	Gemeinschädliche Sachbeschädigung auf Straßen, Wegen oder Plätzen	männl: weibl: insg:	7 1 8	0 0 0	0 0 0	0 0 0	0 0 0	0 0 0	0 0 0	2 0 2	2 1 3	4 1 5	3 0 3	7 1 8	0 0 0	0 0 0	0 0 0	0 0 0	0 0 0	0 0 0	0 0 0	0 0 0	0 0 0
4	675000	Sprengstoff- und Strahlungsverbrechen §§ 307 - 312 StGB	männl: weibl: insg:	2 0 2	0 0 0	0 0 0	0 0 0	0 0 0	0 0 0	0 0 0	0 0 0	1 0 1	1 0 1	1 0 1	2 0 2	0 0 0	0 0 0	0 0 0	0 0 0	0 0 0	0 0 0	0 0 0	0 0 0	0 0 0
64	675200	Herbeiführen einer Sprengstoffexplosion gemäß § 308 StGB	männl: weibl: insg:	2 0 2	0 0 0	0 0 0	0 0 0	0 0 0	0 0 0	0 0 0	0 0 0	1 0 1	1 0 1	1 0 1	2 0 2	0 0 0	0 0 0	0 0 0	0 0 0	0 0 0	0 0 0	0 0 0	0 0 0	0 0 0
4	676000	Straftaten gegen die Umwelt §§ 324, 324a, 325-330a StGB	männl: weibl: insg:	3 1 4	0 0 0	0 0 0	0 0 0	0 0 0	0 0 0	0 0 0	0 0 0	0 0 0	0 0 0	0 0 0	0 0 0	0 0 0	0 0 0	0 0 0	2 1 3	0 0 0	0 0 0	0 0 0	1 0 1	3 1 4
4	676010	Bodenverunreinigung 324a StGB	männl: weibl: insg:	1 0 1	0 0 0	0 0 0	0 0 0	0 0 0	0 0 0	0 0 0	0 0 0	0 0 0	0 0 0	0 0 0	0 0 0	0 0 0	0 0 0	0 0 0	1 0 1	0 0 0	0 0 0	0 0 0	0 0 0	1 0 1
4	676400	Unerlaubter Umgang mit Abfällen § 326 außer Abs. 2 StGB	männl: weibl: insg:	2 1 3	0 0 0	0 0 0	0 0 0	0 0 0	0 0 0	0 0 0	0 0 0	0 0 0	0 0 0	0 0 0	0 0 0	0 0 0	0 0 0	0 0 0	1 1 2	0 0 0	0 0 0	0 0 0	1 0 1	2 1 3
4	676410	Unerlaubter Umgang mit Abfällen § 326 Abs. 1	männl: weibl: insg:	2 1 3	0 0 0	0 0 0	0 0 0	0 0 0	0 0 0	0 0 0	0 0 0	0 0 0	0 0 0	0 0 0	0 0 0	0 0 0	0 0 0	0 0 0	1 1 2	0 0 0	0 0 0	0 0 0	1 0 1	2 1 3
4	678000	Ausspähen, Abfangen von Daten einschl. Vorbereitungshandlungen gemäß §§ 202a, 202b, 202c StGB	männl: weibl: insg:	3 0 3	0 0 0	0 0 0	0 0 0	0 0 0	0 0 0	0 0 0	0 0 0	0 0 0	0 0 0	0 0 0	0 0 0	0 0 0	0 0 0	0 0 0	0 0 0	0 0 0	0 0 0	1 0 1	0 0 0	3 0 3
4	700000	Strafrechtliche Nebengesetze	männl: weibl: insg:	290 57 347	0 0 0	0 0 0	0 0 0	0 0 0	1 0 1	15 5 20	19 4 23	34 9 43	45 6 51	80 15 95	16 2 18	21 6 27	37 8 45	80 15 95	68 9 77	14 6 20	6 1 7	5 3 8	210 42 252	
4	710000	Straftaten gegen strafrechtliche Nebengesetze auf dem Wirtschaftssektor	männl: weibl: insg:	12 3 15	0 0 0	0 0 0	0 0 0	0 0 0	0 0 0	0 0 0	0 0 0	0 0 0	0 0 0	1 0 1	1 0 1	0 0 0	1 0 1	1 0 1	4 0 4	3 0 3	1 2 3	1 1 2	1 0 1	11 3 14

Schlüssel der Tat	Straftat	Sexus	TV insge- samt	Kinder						Jugendliche			Heran- w. 18 < 21	Erwachsene ab 21 Jahre										
									< 14			14 < 18		< 21			21 < 25						>= 21	
				< 6	6 < 8	8 < 10	10 < 12	12 < 14		14 < 16	16 < 18				21 < 23	23 < 25		25 < 30	30 < 40	40 < 50	50 < 60	>= 60		
				1	2	3	4	5	6	7	8	9		10	11	12	13	14	15	16	17	18	19	20
4	712000	Straftaten nach AktG, GenG, GmbHG, HGB, RechnungslegungsG, UmwandlungsG	männl: weibl: insg:	1 1 2	0 0 0	0 0 0	0 0 0	0 0 0	0 0 0	0 0 0	0 0 0	0 0 0	0 0 0	0 0 0	0 0 0	0 0 0	0 0 0	0 0 0	0 0 0	0 0 0	1 0 1	0 0 0	1 0 2	
64	712200	Insolvenzverschleppung gemäß § 15a InsO	männl: weibl: insg:	1 1 2	0 0 0	0 0 0	0 0 0	0 0 0	0 0 0	0 0 0	0 0 0	0 0 0	0 0 0	0 0 0	0 0 0	0 0 0	0 0 0	0 0 0	0 0 0	0 0 0	1 0 1	0 0 0	1 0 2	
4	716000	Straftaten im Zusammenhang mit Lebens- und Arzneimitteln (z.B. Lebensmittel- und Futtermittelgesetzbuch, ArzneimittelG, WeinG)	männl: weibl: insg:	6 1 7	0 0 0	0 0 0	0 0 0	0 0 0	0 0 0	0 0 0	0 0 0	0 0 0	1 0 1	1 0 1	0 0 0	0 0 0	0 0 0	2 0 2	1 0 1	1 0 1	0 1 1	0 0 1	1 0 1	5 1 6
64	716100	Straftaten nach dem Lebensmittel- und Futtermittelgesetzbuch	männl: weibl: insg:	3 1 4	0 0 0	0 0 0	0 0 0	0 0 0	0 0 0	0 0 0	0 0 0	0 0 0	0 0 0	0 0 0	0 0 0	0 0 0	0 0 0	1 0 1	0 0 0	1 0 1	0 0 0	1 0 1	1 0 1	3 1 4
4	716200	Straftaten nach dem Arzneimittelgesetz	männl: weibl: insg:	3 0 3	0 0 0	0 0 0	0 0 0	0 0 0	0 0 0	0 0 0	0 0 0	0 0 0	1 0 1	1 0 1	0 0 0	0 0 0	0 0 0	1 0 1	1 0 1	0 0 0	0 0 0	0 0 0	0 0 0	2 0 2
4	716210	Straftaten nach dem Arzneimittelgesetz gemäß § 95 AMG	männl: weibl: insg:	3 0 3	0 0 0	0 0 0	0 0 0	0 0 0	0 0 0	0 0 0	0 0 0	0 0 0	1 0 1	1 0 1	0 0 0	0 0 0	0 0 0	1 0 1	1 0 1	0 0 0	0 0 0	0 0 0	0 0 0	2 0 2
4	719000	Sonstige Straftaten (Nebengesetze) auf dem Wirtschaftssektor (z.B. Rennwett- und LotterieG, UWG ohne § 17, VersicherungsaufsichtsG, WirtschaftsstrafG, Gewerbeordnung)	männl: weibl: insg:	5 1 6	0 0 0	0 0 0	0 0 0	0 0 0	0 0 0	0 0 0	0 0 0	0 0 0	0 0 0	0 0 0	0 0 0	1 0 1	1 0 1	2 0 2	2 0 2	0 1 1	0 0 0	0 0 0	0 0 0	5 1 6
4	720000	Straftaten gegen sonstige strafrechtliche Nebengesetze-ohne Verkehrsdelikte	männl: weibl: insg:	51 4 55	0 0 0	0 0 0	0 0 0	0 0 0	0 0 0	1 0 1	3 0 3	4 0 4	8 0 8	12 0 12	2 0 2	2 1 3	4 1 5	14 0 14	10 0 10	7 1 8	2 0 2	2 0 2	2 0 2	39 4 43
4	725000	Straftaten gegen das Aufenthalts-, das Asylverfahrens- und das Freizügigkeitsgesetz/EU	männl: weibl: insg:	6 1 7	0 0 0	0 0 0	0 0 0	0 0 0	0 0 0	0 0 0	0 0 0	0 0 0	0 0 0	0 0 0	0 0 0	0 0 0	0 0 0	1 0 1	3 0 3	2 1 3	0 0 0	0 0 0	0 0 0	6 1 7
4	725200	Einschleusen von Ausländern gemäß § 96 Aufenthaltsgesetz	männl: weibl: insg:	2 0 2	0 0 0	0 0 0	0 0 0	0 0 0	0 0 0	0 0 0	0 0 0	0 0 0	0 0 0	0 0 0	0 0 0	0 0 0	0 0 0	0 0 0	1 0 1	1 0 1	0 0 0	0 0 0	0 0 0	2 0 2
4	725700	Unerlaubter Aufenthalt gemäß § 95 Abs. 1 Nr. 1, 2 und Abs. 2 Nr. 1b Aufenthaltsgesetz	männl: weibl: insg:	3 1 4	0 0 0	0 0 0	0 0 0	0 0 0	0 0 0	0 0 0	0 0 0	0 0 0	0 0 0	0 0 0	0 0 0	0 0 0	0 0 0	1 0 1	1 0 1	1 0 1	0 0 0	0 0 0	0 0 0	3 1 4
64	725700	Unerlaubter Aufenthalt gemäß § 95 Abs. 1 Nr. 1, 2 und Abs. 2 Nr. 1b Aufenthaltsgesetz	männl: weibl: insg:	3 1 4	0 0 0	0 0 0	0 0 0	0 0 0	0 0 0	0 0 0	0 0 0	0 0 0	0 0 0	0 0 0	0 0 0	0 0 0	0 0 0	1 0 1	1 0 1	1 0 1	0 0 0	0 0 0	0 0 0	3 1 4
64	725900	Sonstige Verstöße gegen das Aufenthaltsgesetz	männl: weibl: insg:	1 0 1	0 0 0	0 0 0	0 0 0	0 0 0	0 0 0	0 0 0	0 0 0	0 0 0	0 0 0	0 0 0	0 0 0	0 0 0	0 0 0	0 0 0	1 0 1	0 0 0	0 0 0	0 0 0	0 0 0	1 0 1
4	726000	Straftaten gegen das Sprengstoff-, das Waffen- und das Kriegswaffenkontrollgesetz	männl: weibl: insg:	39 3 42	0 0 0	0 0 0	0 0 0	0 0 0	0 0 0	1 0 1	3 0 3	4 0 4	6 0 6	10 0 10	2 0 2	2 1 3	4 1 5	13 0 13	5 0 5	3 0 3	2 0 2	2 0 2	2 0 2	29 3 32
64	726100	Straftaten gegen das Sprengstoffgesetz	männl: weibl: insg:	6 0 6	0 0 0	0 0 0	0 0 0	0 0 0	0 0 0	0 0 0	1 0 1	1 0 1	0 0 0	1 0 1	0 0 0	0 0 0	0 0 0	4 0 4	0 0 0	1 0 1	0 0 0	0 0 0	0 0 0	5 0 5
64	726200	Straftaten gegen das Waffengesetz	männl: weibl: insg:	33 3 36	0 0 0	0 0 0	0 0 0	0 0 0	0 0 0	1 0 1	3 0 3	4 0 4	6 0 6	10 0 10	2 0 2	2 1 3	4 1 5	9 0 9	4 0 4	2 0 2	2 0 2	2 0 2	2 0 2	23 3 26

Schlüssel der Tat	Straftat	Sexus	TV insgesamt	Kinder						Jugendliche			Heranw.	< 21	Erwachsene ab 21 Jahre										
									< 14			14 < 18						21 < 25						>= 21	
				< 6	6 < 8	8 < 10	10 < 12	12 < 14		14 < 16	16 < 18				18 < 21		21 < 23	23 < 25		25 < 30	30 < 40	40 < 50	50 < 60	>= 60	
				5	6	7	8	9	10	11	12	13			14	15	16	17	18	19	20	21	22	23	24
64	726300	Straftaten gegen das Kriegswaffenkontrollgesetz	männl: weibl: insg:	1 0 1	0 0 0	0 0 0	0 0 0	0 0 0	0 0 0	0 0 0	0 0 0	0 0 0	0 0 0	0 0 0	0 0 0	0 0 0	0 0 0	1 0 1	0 0 0	0 0 0	0 0 0	1 0 1			
64	730000	Rauschgiftdelikte -Betäubungsmittelgesetz- (soweit nicht bereits mit anderer Schlüsselzahl erfasst)	männl: weibl: insg:	234 47 281	0 0 0	0 0 0	0 0 0	1 0 1	1 0 1	14 5 19	16 4 20	30 9 39	35 6 41	66 15 81	14 2 16	19 5 24	33 7 40	69 15 84	59 9 68	5 1 6	2 0 2	0 0 0	168 32 200		
64	731000	Allgemeine Verstöße gemäß § 29 BtMG(soweit nicht unter 7340 pp. zu erfassen)	männl: weibl: insg:	192 41 233	0 0 0	0 0 0	0 0 0	1 0 1	1 0 1	11 5 16	10 3 13	21 8 29	28 6 34	50 14 64	15 2 17	17 5 22	32 7 39	58 11 69	47 8 55	3 1 4	2 0 2	0 0 0	142 27 169		
64	731200	Allgemeiner Verstoß mit Kokain einschl. Crack	männl: weibl: insg:	6 1 7	0 0 0	0 0 0	0 0 0	0 0 0	0 0 0	0 0 0	0 0 0	0 0 0	0 0 0	0 0 0	0 0 1	1 0 1	2 0 2	1 0 1	3 1 4	0 0 0	0 0 0	0 0 0	6 1 7		
64	731300	Allgemeiner Verstoß mit LSD	männl: weibl: insg:	1 0 1	0 0 0	0 0 0	0 0 0	0 0 0	0 0 0	1 0 1	0 0 0	1 0 1	0 0 0	1 0 1	0 0 0	0 0 0	0 0 0	0 0 0	0 0 0	0 0 0	0 0 0	0 0 0	0 0 0		
64	731600	Allgemeiner Verstoß mit Amphetamin und seine Derivate in Pulver- oder flüssiger sowie in Tabletten- bzw. Kapselform (Ecstasy)	männl: weibl: insg:	30 6 36	0 0 0	0 0 0	0 0 0	0 0 0	0 0 0	1 2 3	0 1 1	1 3 4	2 0 2	3 3 6	5 0 5	2 1 3	7 1 8	11 2 13	9 0 9	0 0 0	0 0 0	0 0 0	27 3 30		
64	731700	Allgemeiner Verstoß mit Methamphetamin in Pulver-, kristalliner oder flüssiger sowie in Tabletten- bzw. Kapselform	männl: weibl: insg:	17 4 21	0 0 0	0 0 0	0 0 0	0 0 0	0 0 0	0 0 0	0 0 0	0 0 0	0 1 1	0 1 1	2 0 2	4 1 5	6 1 7	4 2 6	6 0 6	1 0 1	0 0 0	0 0 0	17 3 20		
64	731800	Allgemeiner Verstoß mit Cannabis und Zubereitungen	männl: weibl: insg:	89 13 102	0 0 0	0 0 0	0 0 0	1 0 1	1 0 1	8 3 11	7 1 8	15 4 19	16 1 17	32 5 37	4 0 4	6 2 8	10 2 12	23 3 26	23 3 26	0 0 0	1 0 1	0 0 0	57 8 65		
64	731900	Allgemeiner Verstoß mit sonstigen Betäubungsmitteln	männl: weibl: insg:	62 18 80	0 0 0	0 0 0	0 0 0	0 0 0	0 0 0	1 0 1	4 1 5	5 1 6	11 4 15	16 5 21	7 2 9	5 1 6	12 3 15	21 4 25	10 5 15	2 1 3	1 0 1	0 0 0	46 13 59		
64	732000	Unerlaubter Handel mit und Schmuggel von Rauschgiften gemäß § 29 BtMG	männl: weibl: insg:	40 6 46	0 0 0	0 0 0	0 0 0	0 0 0	0 0 0	4 0 4	9 1 10	13 1 14	7 0 7	20 1 21	0 1 1	2 1 3	2 1 3	13 4 17	4 0 4	1 0 1	0 0 0	0 0 0	20 5 25		
64	732300	Unerlaubter Handel mit und Schmuggel von LSD (§ 29 BtMG)	männl: weibl: insg:	1 0 1	0 0 0	0 0 0	0 0 0	0 0 0	0 0 0	1 0 1	0 0 0	1 0 1	0 0 0	0 0 0	1 0 1	0 0 0	0 0 0	0 0 0	0 0 0	0 0 0	0 0 0	0 0 0	0 0 0		
64	732600	Unerlaubter Handel mit und Schmuggel von Amphetamin und seine Derivate in Pulver- oder flüssiger sowie in Tabletten- bzw. Kapselform (Ecstasy)	männl: weibl: insg:	5 1 6	0 0 0	0 0 0	0 0 0	0 0 0	0 0 0	2 0 2	0 0 0	2 0 2	1 0 1	3 0 3	0 0 0	1 0 1	1 0 1	0 1 1	1 0 1	0 0 0	0 0 0	0 0 0	2 1 3		
64	732700	Unerlaubter Handel mit und Schmuggel von Methamphetamin in Pulver-, kristalliner oder flüssiger sowie in Tabletten- bzw. Kapselform	männl: weibl: insg:	3 0 3	0 0 0	0 0 0	0 0 0	0 0 0	0 0 0	0 0 0	0 0 0	0 0 0	0 0 0	2 0 2	2 0 2	0 0 0	0 0 0	0 0 0	1 0 1	0 0 0	0 0 0	0 0 0	1 0 1		
64	732800	Unerlaubter Handel mit und Schmuggel von Cannabis und Zubereitungen (§ 29 BtMG)	männl: weibl: insg:	26 4 30	0 0 0	0 0 0	0 0 0	0 0 0	0 0 0	1 0 1	8 1 9	9 1 10	4 0 4	13 1 14	0 0 0	0 0 0	0 0 0	11 3 14	2 0 2	0 0 0	0 0 0	0 0 0	13 3 16		
64	732900	Unerlaubter Handel mit und Schmuggel von sonstigen Betäubungsmitteln (§ 29 BtMG)	männl: weibl: insg:	6 1 7	0 0 0	0 0 0	0 0 0	0 0 0	0 0 0	0 0 0	0 0 1	1 0 1	0 0 0	0 0 0	1 1 1	0 0 1	1 1 2	2 0 2	1 0 1	1 0 1	0 0 0	0 0 0	5 1 6		
64	734000	Sonstige Verstöße gegen das BtMG	männl: weibl: insg:	18 4 22	0 0 0	0 0 0	0 0 0	0 0 0	0 0 0	0 0 0	0 0 0	0 0 0	2 0 2	2 0 2	0 0 0	1 0 1	1 0 1	3 3 6	10 1 11	2 0 2	0 0 0	0 0 0	16 4 20		

Schlüssel der Tat	Straftat	Sexus	TV insgesamt	Kinder					Jugendliche			Heranw.	< 21	Erwachsene ab 21 Jahre										
									< 14					14 < 18						>= 21				
				< 6	6 < 8	8 < 10	10 < 12	12 < 14		14 < 16	16 < 18				21 < 25		25 < 30	30 < 40	40 < 50		50 < 60	>= 60		
									18 < 21					21 < 23	23 < 25	19				20			21	22
1	2	3	4	5	6	7	8	9	10	11	12	13	14	15	16	17	18	19	20	21	22	23	24	
64	734100	Unerlaubter Anbau von Betäubungsmitteln gemäß § 29 Abs. 1 Nr. 1 BtMG	männl: weibl: insg:	15 4 19	0 0 0	0 0 0	0 0 0	0 0 0	0 0 0	0 0 0	0 0 0	0 0 0	2 0 2	2 0 0	0 0 0	1 0 1	1 0 1	2 3 5	9 1 10	1 0 1	0 0 0	0 0 0	0 0 0	13 4 17
64	734800	Unerlaubte(r) Handel, Herstellung, Abgabe und Besitz in nicht geringer Menge von Betäubungsmitteln gemäß § 29a Abs. 1 Nr. 2 BtMG	männl: weibl: insg:	3 0 3	0 0 0	0 0 0	0 0 0	0 0 0	0 0 0	0 0 0	0 0 0	0 0 0	0 0 0	0 0 0	0 0 0	0 0 0	0 0 0	1 0 1	1 0 1	1 0 1	0 0 0	0 0 0	0 0 0	3 0 3
64	740000	Straftaten gegen strafrechtliche Nebengesetze auf dem Umwelt- und Verbraucherschutzsektor (neben Schlüssel 716000)	männl: weibl: insg:	8 3 11	0 0 0	0 0 0	0 0 0	0 0 0	0 0 0	0 0 0	0 0 0	0 0 0	1 0 1	1 0 1	0 0 0	0 0 0	0 0 0	1 0 1	1 0 1	2 2 4	1 0 1	2 0 1	1 1 3	7 3 10
64	743000	Straftaten nach dem Bundesnaturschutz-, Tierschutz-, Bundesjagd- und PflanzenschutzG	männl: weibl: insg:	8 3 11	0 0 0	0 0 0	0 0 0	0 0 0	0 0 0	0 0 0	0 0 0	0 0 0	1 0 1	1 0 1	0 0 0	0 0 0	0 0 0	1 0 1	1 0 1	2 2 4	1 0 1	2 0 1	1 0 3	7 3 10
4	890000	Straftaten insgesamt, jedoch ohne Verstöße gegen das Aufenthalts-, das Asylverfahrens- und das Freizügigkeitsgesetz/EU (Schlüssel 7250)	männl: weibl: insg:	1.326 458 1.784	4 0 4	2 2 4	7 2 9	7 2 9	25 4 29	45 10 55	48 17 65	57 19 76	105 36 141	111 27 138	261 73 334	68 28 96	94 30 124	162 58 220	226 69 295	271 76 347	169 73 242	141 56 197	96 53 149	1.065 385 1.450
4	891000	Rauschgiftkriminalität	männl: weibl: insg:	234 47 281	0 0 0	0 0 0	0 0 0	0 0 0	1 0 1	14 5 19	16 4 20	30 9 39	35 6 41	66 15 81	14 2 16	19 5 24	33 7 40	69 15 84	59 9 68	5 1 6	2 0 2	0 0 0	0 0 0	168 32 200
4	891100	direkte Beschaffungskriminalität	männl: weibl: insg:	1 0 1	0 0 0	0 0 0	0 0 0	0 0 0	0 0 0	0 0 0	0 0 0	0 0 0	0 0 0	0 0 0	0 0 0	0 0 0	0 0 0	1 0 1	0 0 0	0 0 0	0 0 0	0 0 0	0 0 0	1 0 1
4	892000	Gewaltkriminalität	männl: weibl: insg:	129 13 142	0 0 0	0 0 0	2 1 2	1 0 1	3 1 4	4 0 4	9 0 13	13 0 15	29 2 31	12 3 15	16 2 18	28 2 30	28 4 32	17 2 19	14 1 15	9 1 10	4 1 5	4 0 4	100 10 110	
4	893000	Wirtschaftskriminalität	männl: weibl: insg:	16 9 25	0 0 0	0 0 0	0 0 0	0 0 0	0 0 0	0 0 0	0 0 0	0 0 0	0 0 0	0 0 0	0 1 1	0 0 0	0 1 1	0 0 0	1 3 4	6 2 8	8 1 9	1 2 3	1 2 3	16 9 25
4	893100	bei Betrug	männl: weibl: insg:	12 4 16	0 0 0	0 0 0	0 0 0	0 0 0	0 0 0	0 0 0	0 0 0	0 0 0	0 0 0	0 0 0	0 1 1	0 0 0	0 1 1	0 0 0	1 1 2	4 0 4	6 0 7	1 1 2	1 1 2	12 4 16
4	893200	Insolvenzstraftaten gemäß StGB und Nebenstrafrecht	männl: weibl: insg:	1 2 3	0 0 0	0 0 0	0 0 0	0 0 0	0 0 0	0 0 0	0 0 0	0 0 0	0 0 0	0 0 0	0 0 0	0 0 0	0 0 0	0 0 0	0 1 1	0 1 1	0 0 0	1 0 1	0 0 0	2 3 3
4	893300	Wirtschaftskriminalität im Anlage- und Finanzierungsbereich pp.	männl: weibl: insg:	3 2 5	0 0 0	0 0 0	0 0 0	0 0 0	0 0 0	0 0 0	0 0 0	0 0 0	0 0 0	0 0 0	0 1 1	0 0 0	0 1 1	0 0 0	0 1 1	0 1 1	1 0 1	2 0 2	0 0 0	3 2 5
4	894000	Sexueller Missbrauch von Kindern	männl: weibl: insg:	13 1 14	0 0 0	0 0 0	0 0 0	1 0 1	1 0 1	1 0 1	0 0 0	1 0 1	3 0 3	5 0 5	1 0 1	1 0 1	2 0 2	0 0 0	3 1 4	0 0 0	2 0 2	1 0 1	1 0 1	8 1 9
4	896000	Straftaten gegen Bestimmungen zum Schutze der Jugend	männl: weibl: insg:	1 0 1	0 0 0	0 0 0	0 0 0	0 0 0	0 0 0	0 0 0	0 0 0	0 0 0	0 0 0	0 0 0	0 0 0	0 0 0	1 0 1	1 0 1	0 0 0	0 0 0	0 0 0	0 0 0	0 0 0	0 0 0
4	897000	Computerkriminalität	männl: weibl: insg:	4 2 6	0 0 0	0 0 0	0 0 0	0 0 0	0 0 0	0 0 0	0 0 0	0 0 0	0 0 0	0 0 0	0 0 0	0 0 0	0 0 0	1 0 1	2 1 3	0 0 0	1 0 1	0 1 0	0 2 0	4 2 6
4	898000	Straftaten insgesamt auf dem Umwelt- und Verbraucherschutzsektor	männl: weibl: insg:	19 5 24	0 0 0	0 0 0	0 0 0	0 0 0	0 0 0	0 0 0	0 0 0	1 0 1	1 0 1	3 0 3	4 0 4	0 0 0	0 0 0	5 1 6	2 0 2	3 2 5	1 2 2	1 1 2	4 1 5	15 5 20

Schlüssel der Tat	Straftat	Sexus	TV insge- samt	Kinder						Jugendliche			Heran- w. 18 < 21	Erwachsene ab 21 Jahre										
									< 14			14 < 18		< 21			21 < 25						>= 21	
				< 6	6 < 8	8 < 10	10 < 12	12 < 14		14 < 16	16 < 18				21 < 23	23 < 25		25 < 30	30 < 40	40 < 50	50 < 60	>= 60		
				1	2	3	4	5	6	7	8	9		10	11	12	13	14	15	16	17	18	19	20
4	898100	Umweltstraftaten gemäß 29. Abschnitt des StGB	männl: weibl: insg:	3 1 4	0 0 0	0 0 0	0 0 0	0 0 0	0 0 0	0 0 0	0 0 0	0 0 0	0 0 0	0 0 0	0 0 0	0 0 0	0 0 0	2 1 3	0 0 0	0 0 0	0 0 0	0 0 0	1 0 1	3 1 4
4	898200	Sonstige Straftaten nach dem StGB mit Umweltrelevanz	männl: weibl: insg:	2 0 2	0 0 0	0 0 0	0 0 0	0 0 0	0 0 0	0 0 0	1 0 1	1 0 1	1 0 1	2 0 2	0 0 0	0 0 0	0 0 0	0 0 0	0 0 0	0 0 0	0 0 0	0 0 0	0 0 0	0 0 0
4	898300	Straftaten auf dem Umwelt- und Verbraucherschutzsektor gemäß strafrechtlicher Nebengesetze	männl: weibl: insg:	14 4 18	0 0 0	0 0 0	0 0 0	0 0 0	0 0 0	0 0 0	0 0 0	0 0 0	2 0 2	2 0 2	0 0 0	0 0 0	0 0 0	3 0 3	2 0 2	3 2 5	1 1 2	3 1 4	1 1 2	12 4 16
4	899000	Straßenkriminalität	männl: weibl: insg:	161 14 175	2 0 2	0 0 0	1 1 2	2 0 2	6 0 6	11 1 12	8 1 9	17 2 19	25 3 28	21 2 23	57 6 63	15 1 16	12 2 14	27 3 30	29 1 30	19 1 20	13 1 14	10 2 12	6 0 6	104 8 112
4	899100	Straßenraub	männl: weibl: insg:	1 0 1	0 0 0	0 0 0	0 0 0	0 0 0	0 0 0	0 0 0	0 0 0	0 0 0	0 0 0	0 0 0	0 0 0	1 0 1	0 0 0	1 0 1	0 0 0	0 0 0	0 0 0	0 0 0	0 0 0	1 0 1
4	899200	Strafendiebstahl	männl: weibl: insg:	44 5 49	0 0 0	0 0 0	0 0 0	0 0 0	3 0 3	3 0 3	2 1 3	4 1 5	6 2 8	3 0 3	12 2 14	4 1 5	3 1 4	7 2 9	13 0 13	8 0 8	1 0 1	2 1 3	1 0 1	32 3 35
4	899500	Sachbeschädigung durch Graffiti insgesamt	männl: weibl: insg:	2 0 2	0 0 0	0 0 0	0 0 0	0 0 0	0 0 0	0 0 0	0 0 0	0 0 0	0 0 0	1 0 1	1 0 1	1 0 1	0 0 0	1 0 1	0 0 0	0 0 0	0 0 0	0 0 0	0 0 0	1 0 1

Liste:

Beschreibung:

Auswertebereich:

Auswertezeitraum:

Filter:

Details:

B-020; Nullwerte=aus

TV nach Alter und Geschlecht - keine Einschränkung - Auflistung nach Delikten - nur Obergruppen - Sonstige - Tatverdächtige

Tatortgemeinde; Hierarchie=an - Lkr. Schmalkalden Meiningen

Januar 2014 - Dezember 2014

keine Einschränkung

Schlüssel der Tat	Straftat	Sexus	TV insge- samt	Kinder						Jugendliche			Heran- w. 18 < 21	Erwachsene ab 21 Jahre												
									< 14			14 < 18					< 21			21 < 25						>= 21
				< 6	6 < 8	8 < 10	10 < 12	12 < 14		14 < 16	16 < 18			21 < 23	23 < 25	25 < 30		30 < 40	40 < 50		50 < 60	>= 60				
				5	6	7	8	9		11	12			13	14	15		16	17		18	19	20	21	22	
64	-----	Straftaten insgesamt	männl: weibl: insg:	2.390 829 3.219	1 1 2	3 0 3	10 6 16	17 11 28	42 22 64	73 40 113	72 56 128	97 43 140	169 99 268	174 43 217	416 182 598	122 27 149	148 47 195	270 74 344	352 96 448	495 153 648	374 130 504	269 106 375	214 88 302	1.974 647 2.621		
4	000000	Straftaten gegen das Leben	männl: weibl: insg:	3 1 4	0 0 0	0 0 0	0 0 0	0 0 0	0 0 0	0 0 0	0 0 0	0 0 0	0 0 0	0 0 0	0 0 0	0 0 0	0 0 0	0 0 0	0 0 0	0 1 1	0 0 0	1 0 1	2 0 2	3 1 4		
4	020000	Totschlag und Tötung auf Verlangen §§ 212, 213, 216 StGB	männl: weibl: insg:	1 0 1	0 0 0	0 0 0	0 0 0	0 0 0	0 0 0	0 0 0	0 0 0	0 0 0	0 0 0	0 0 0	0 0 0	0 0 0	0 0 0	0 0 0	0 0 0	0 0 0	0 0 0	0 0 0	1 0 1	1 0 1		
64	030000	Fahrlässige Tötung - nicht i.V.m. Verkehrsunfall - gemäß § 222 StGB	männl: weibl: insg:	2 1 3	0 0 0	0 0 0	0 0 0	0 0 0	0 0 0	0 0 0	0 0 0	0 0 0	0 0 0	0 0 0	0 0 0	0 0 0	0 0 0	0 0 0	0 0 0	0 1 1	0 0 0	1 0 1	1 0 1	2 1 3		
4	100000	Straftaten gegen die sexuelle Selbstbestimmung	männl: weibl: insg:	48 5 53	0 0 0	0 0 0	0 1 1	0 1 1	0 2 2	0 2 2	2 0 5	5 0 7	7 0 13	4 2 13	11 2 13	2 0 2	4 0 4	6 0 6	6 1 7	8 1 9	4 1 5	11 0 11	2 0 2	37 3 40		
4	110000	Straftaten gegen die sexuelle Selbstbestimmung unter Gewaltanwendung oder Ausnutzen eines Abhängigkeitsverhältnisses §§ 174, 174a, 174b, 174c, 177, 178 StGB	männl: weibl: insg:	21 1 22	0 0 0	0 0 0	0 0 0	0 0 0	0 0 0	0 0 0	0 0 0	1 0 1	1 0 1	2 0 2	3 0 3	2 0 2	1 0 1	3 0 3	3 0 3	4 0 4	3 1 4	4 0 4	1 0 1	18 1 19		
4	111000	Vergewaltigung und sexuelle Nötigung §§ 177 Abs. 2, 3 und 4, 178 StGB	männl: weibl: insg:	8 0 8	0 0 0	0 0 0	0 0 0	0 0 0	0 0 0	0 0 0	0 0 0	1 0 1	1 0 1	1 0 1	2 0 2	2 0 2	1 0 1	3 0 3	0 0 0	1 0 1	1 0 1	1 0 1	0 0 0	6 0 6		
64	111100	Vergewaltigung/sexuelle Nötigung überfallartig (Einzeltäter) gemäß § 177 Abs. 2 Nr. 1, Abs. 3 und 4 StGB	männl: weibl: insg:	5 0 5	0 0 0	0 0 0	0 0 0	0 0 0	0 0 0	0 0 0	0 0 0	0 0 0	0 0 0	1 0 1	1 0 1	1 0 1	1 0 1	2 0 2	0 0 0	1 0 1	1 0 1	0 0 0	0 0 0	4 0 4		
64	111400	Sonstige Straftaten gemäß § 177 Abs. 2 Nr. 1, Abs. 3 und 4 StGB	männl: weibl: insg:	3 0 3	0 0 0	0 0 0	0 0 0	0 0 0	0 0 0	0 0 0	0 0 0	1 0 1	1 0 1	0 0 0	1 0 1	1 0 1	0 0 0	1 0 1	0 0 0	0 0 0	0 0 0	1 0 1	0 0 0	2 0 2		
64	112000	Sonstige sexuelle Nötigung gemäß § 177 Abs. 1 und Abs. 5 StGB	männl: weibl: insg:	13 1 14	0 0 0	0 0 0	0 0 0	0 0 0	0 0 0	0 0 0	0 0 0	0 0 0	0 0 0	1 0 1	1 0 1	0 0 0	0 0 0	0 0 0	3 0 3	3 0 3	2 1 3	3 0 3	3 0 3	1 0 1	12 1 13	
4	130000	Sexueller Missbrauch §§ 176, 176a, 176b, 179, 182, 183, 183a StGB	männl: weibl: insg:	20 2 22	0 0 0	0 0 0	0 0 0	0 0 0	0 0 0	0 0 0	2 0 2	4 0 4	6 0 6	2 0 2	8 0 8	0 0 0	2 0 2	2 0 2	2 1 3	3 1 4	0 0 0	5 0 5	0 0 0	12 2 14		
4	131000	Sexueller Missbrauch von Kindern §§ 176, 176a, 176b StGB	männl: weibl: insg:	13 0 13	0 0 0	0 0 0	0 0 0	0 0 0	0 0 0	0 0 0	2 0 2	3 0 3	5 0 5	1 0 1	6 0 6	0 0 0	1 0 1	1 0 1	2 0 2	0 0 0	0 0 0	4 0 4	0 0 0	7 0 7		
64	131100	Sexuelle Handlungen gemäß § 176 Abs. 1 und 2 StGB	männl: weibl: insg:	3 0 3	0 0 0	0 0 0	0 0 0	0 0 0	0 0 0	0 0 0	0 0 0	2 0 2	2 0 2	0 0 0	2 0 2	0 0 0	0 0 0	0 0 0	0 0 0	0 0 0	0 0 0	1 0 1	0 0 0	1 0 1		
64	131200	Exhibitionistische/sexuelle Handlungen vor Kindern gemäß § 176 Abs. 4 Nr. 1 StGB	männl: weibl: insg:	1 0 1	0 0 0	0 0 0	0 0 0	0 0 0	0 0 0	0 0 0	0 0 0	0 0 0	0 0 0	0 0 0	0 0 0	0 0 0	0 0 0	0 0 0	0 0 0	0 0 0	0 0 0	1 0 1	0 0 0	1 0 1		
64	131300	Sexuelle Handlungen gemäß § 176 Abs. 4 Nr. 2 StGB	männl: weibl: insg:	2 0 2	0 0 0	0 0 0	0 0 0	0 0 0	0 0 0	0 0 0	0 0 0	1 0 1	1 0 1	0 0 0	1 0 1	0 0 0	0 0 0	0 0 0	0 0 0	0 0 0	0 0 0	1 0 1	0 0 0	1 0 1		
64	131400	Einwirken auf Kinder gemäß § 176 Abs. 4 Nr. 3 und 4 StGB	männl: weibl: insg:	2 0 2	0 0 0	0 0 0	0 0 0	0 0 0	0 0 0	0 0 0	1 0 1	0 0 0	1 0 1	0 0 0	1 0 1	0 0 0	0 0 0	0 0 0	1 0 1	0 0 0	0 0 0	0 0 0	0 0 0	1 0 1		

Schlüssel der Tat	Straftat	Sexus	TV insge- samt	Kinder						Jugendliche			Heran- w. 18 < 21	Erwachsene ab 21 Jahre											
									< 14			14 < 18		< 21			21 < 25					>= 21			
				< 6	6 < 8	8 < 10	10 < 12	12 < 14		14 < 16	16 < 18			21 < 23	23 < 25		25 < 30	30 < 40	40 < 50	50 < 60	>= 60				
				5	6	7	8	9	10	11	12	13		14	15	16	17	18	19	20	21	22	23	24	
64	131600	Schwerer sexueller Missbrauch von Kindern zur Herstellung und Verbreitung pornographischer Schriften gemäß § 176a Abs. 3 StGB	männl: weibl: insg:	1 0 1	0 0 0	0 0 0	0 0 0	0 0 0	0 0 0	0 0 0	0 0 0	0 0 0	0 0 0	0 0 0	0 0 0	0 0 0	0 0 0	1 0 1	0 0 0	0 0 0	0 0 0	0 0 0	0 0 0	1 0 1	
64	131700	Sonstiger schwerer sexueller Missbrauch von Kindern gemäß § 176a StGB	männl: weibl: insg:	2 0 2	0 0 0	0 0 0	0 0 0	0 0 0	0 0 0	0 0 0	0 0 0	0 0 0	1 0 1	1 0 1	0 0 0	1 0 1	0 0 0	0 0 0	0 0 0	0 0 0	0 0 0	0 0 0	0 0 0	1 0 1	
4	132000	Exhibitionistische Handlungen und Erregung öffentlichen Ärgernisses §§ 183, 183a StGB	männl: weibl: insg:	3 0 3	0 0 0	0 0 0	0 0 0	0 0 0	0 0 0	0 0 0	0 0 0	0 0 0	1 0 1	1 0 1	0 0 0	0 0 0	0 0 0	0 0 0	1 0 1	0 0 0	1 0 1	0 0 0	0 0 0	2 0 2	
64	133000	Sexueller Missbrauch von Jugendlichen gemäß § 182 StGB	männl: weibl: insg:	2 1 3	0 0 0	0 0 0	0 0 0	0 0 0	0 0 0	0 0 0	0 0 0	0 0 0	0 0 0	0 0 0	0 0 0	1 0 1	1 0 1	0 0 0	1 0 1	0 0 0	2 0 2	0 0 0	0 0 0	0 0 0	2 1 3
64	134000	Sexueller Missbrauch Widerstandsunfähiger gemäß § 179 StGB	männl: weibl: insg:	2 1 3	0 0 0	0 0 0	0 0 0	0 0 0	0 0 0	0 0 0	0 0 0	1 0 1	1 0 1	0 0 0	1 0 1	0 0 0	0 0 0	0 0 0	1 0 1	1 0 1	0 0 0	0 0 0	0 0 0	0 0 0	1 1 2
4	140000	Ausnutzen sexueller Neigung gemäß §§ 180, 180a, 181a, 184, 184a, 184b, 184c, 184d, 184e, 184f StGB	männl: weibl: insg:	8 2 10	0 0 0	0 0 0	0 0 0	0 1 1	0 1 1	0 2 2	0 0 0	1 0 1	1 0 1	0 0 0	1 2 3	0 0 0	1 1 1	1 0 1	1 0 1	1 0 1	1 0 1	2 0 2	1 0 1	1 0 1	7 0 7
4	143000	Verbreitung pornographischer Schriften (Erzeugnisse) gemäß §§ 184, 184a, 184b, 184c, 184d StGB	männl: weibl: insg:	8 2 10	0 0 0	0 0 0	0 0 0	0 1 1	0 1 1	0 2 2	0 0 0	1 0 1	1 0 1	0 0 0	1 3 3	0 0 0	1 1 1	1 0 1	1 1 1	1 1 1	1 1 1	2 0 2	1 0 1	1 0 1	7 0 7
64	143100	Verbreitung pornographischer Schriften (Erzeugnisse) an Personen unter 18 Jahren gemäß § 184 Abs. 1 Nr. 1, 2, 5 StGB	männl: weibl: insg:	0 1 1	0 0 0	0 0 0	0 0 0	0 1 1	0 1 1	0 1 1	0 0 0	0 0 0	0 0 0	0 0 0	0 0 0	1 0 1	0 0 0	0 0 0	0 0 0	0 0 0	0 0 0	0 0 0	0 0 0	0 0 0	0 0 0
64	143300	Besitz/Verschaffung von Kinderpornographie gemäß § 184b Abs. 2 und 4 StGB	männl: weibl: insg:	4 0 4	0 0 0	0 0 0	0 0 0	0 0 0	0 0 0	0 0 0	0 0 0	0 0 0	0 0 0	0 0 0	0 0 0	1 0 1	1 0 1	0 0 0	0 0 0	1 0 1	2 0 2	0 0 0	0 0 0	0 0 0	4 0 4
64	143400	Verbreitung von Kinderpornographie gemäß § 184b Abs. 1 StGB	männl: weibl: insg:	4 1 5	0 0 0	0 0 0	0 0 0	0 1 1	0 0 1	0 0 1	0 0 0	1 0 1	1 0 1	0 0 0	1 0 2	0 0 0	0 0 0	0 0 0	1 0 1	1 0 1	1 0 1	0 0 0	0 0 0	0 0 0	3 0 3
4	200000	Rohheitsdelikte und Straftaten gegen die persönliche Freiheit	männl: weibl: insg:	788 179 967	0 0 0	0 0 0	1 1 2	8 2 10	13 5 18	22 8 30	15 12 27	33 8 41	48 20 68	57 12 69	127 40 167	46 4 50	51 6 57	97 10 107	110 21 131	177 43 220	135 32 167	91 20 111	51 13 64	661 139 800	
4	210000	Raub, räuberische Erpressung und räuberischer Angriff auf Kraftfahrer §§ 249-252, 255, 316a StGB	männl: weibl: insg:	33 5 38	0 0 0	0 0 0	1 0 1	1 0 1	0 0 0	2 0 2	1 0 1	3 1 4	4 1 5	3 0 3	9 1 10	4 0 4	1 2 3	5 2 7	7 1 8	8 1 9	2 0 2	2 0 2	0 0 0	0 0 0	24 4 28
4	211000	Raub, räuberische Erpressung auf Geldinstitute, Postfilialen und -agenturen	männl: weibl: insg:	0 1 1	0 0 0	0 0 0	0 0 0	0 0 0	0 0 0	0 0 0	0 0 0	0 0 0	0 0 0	0 0 0	0 0 0	0 0 0	0 0 0	0 0 0	0 0 0	0 0 0	0 1 0	0 0 0	0 0 0	0 0 0	0 1 1
4	211100	Raubüberfälle auf Geldinstitute (Banken/Sparkassen)	männl: weibl: insg:	0 1 1	0 0 0	0 0 0	0 0 0	0 0 0	0 0 0	0 0 0	0 0 0	0 0 0	0 0 0	0 0 0	0 0 0	0 0 0	0 0 0	0 0 0	0 0 0	0 0 0	0 1 0	0 0 0	0 0 0	0 0 0	0 1 1
4	217000	Sonstige Raubüberfälle auf Straßen, Wegen oder Plätzen	männl: weibl: insg:	1 0 1	0 0 0	0 0 0	0 0 0	0 0 0	0 0 0	0 0 0	0 0 0	0 0 0	0 0 0	1 0 1	1 0 1	0 0 0	0 0 0	0 0 0	0 0 0	0 0 0	0 0 0	0 0 0	0 0 0	0 0 0	0 0 0
4	219000	Raubüberfälle in Wohnungen	männl: weibl: insg:	4 0 4	0 0 0	0 0 0	0 0 0	0 0 0	0 0 0	0 0 0	0 0 0	0 0 0	0 0 0	1 0 1	1 0 1	1 0 1	0 0 0	1 0 1	1 0 1	1 0 1	0 0 0	0 0 0	0 0 0	0 0 0	3 0 3

Schlüssel der Tat	Straftat	Sexus	TV insgesamt	Kinder						Jugendliche			Heranw.	Erwachsene ab 21 Jahre										
									< 14			14 < 18		< 21			21 < 25						>= 21	
				< 6	6 < 8	8 < 10	10 < 12	12 < 14		14 < 16	16 < 18				18 < 21	21 < 23		23 < 25	25 < 30	30 < 40	40 < 50	50 < 60		>= 60
1	2	3	4	5	6	7	8	9	10	11	12	13	14	15	16	17	18	19	20	21	22	23	24	
4	220000	Körperverletzung §§ 223-227, 229, 231 StGB	männl: weibl: insg:	499 110 609	0 0 0	0 0 0	6 1 8	11 2 16	17 8 25	13 10 23	20 5 25	33 15 48	40 9 49	90 32 122	33 3 36	34 1 35	67 4 71	74 13 87	122 17 148	68 9 85	54 9 63	24 9 33	409 78 487	
4	222000	Gefährliche und schwere Körperverletzung §§ 224, 226, 231 StGB	männl: weibl: insg:	126 28 154	0 0 0	0 0 0	0 0 0	5 3 8	5 3 8	4 6 10	8 1 9	12 7 19	21 3 24	38 13 51	9 0 9	8 1 9	17 1 18	21 5 26	25 4 29	12 2 14	7 1 8	6 2 8	88 15 103	
4	222000	Gefährliche und schwere Körperverletzung, Verstümmelung weiblicher Genitalien §§ 224, 226, 231 StGB	männl: weibl: insg:	126 28 154	0 0 0	0 0 0	0 0 0	5 3 8	5 3 8	4 6 10	8 1 9	12 7 19	21 3 24	38 13 51	9 0 9	8 1 9	17 1 18	21 5 26	25 4 29	12 2 14	7 1 8	6 2 8	88 15 103	
4	222100	Gefährliche und schwere Körperverletzung auf Straßen, Wegen oder Plätzen	männl: weibl: insg:	70 19 89	0 0 0	0 0 0	0 0 0	1 2 3	1 2 3	4 5 9	8 1 9	12 6 18	15 1 16	28 9 37	5 0 5	4 1 5	9 1 10	11 2 13	13 3 16	5 2 7	3 1 4	3 1 4	1 1 2	42 10 52
4	223000	Misshandlung von Schutzbefohlenen § 225 StGB	männl: weibl: insg:	12 5 17	0 0 0	0 0 0	0 0 0	0 0 0	0 0 0	0 0 0	0 0 0	0 0 0	1 1 2	1 1 2	1 0 1	0 0 0	1 0 1	1 0 1	2 0 3	5 2 7	2 1 3	0 1 0	11 4 15	
64	223100	Misshandlung von Kindern	männl: weibl: insg:	10 5 15	0 0 0	0 0 0	0 0 0	0 0 0	0 0 0	0 0 0	0 0 0	0 0 0	1 1 2	1 1 2	1 0 1	0 0 1	1 0 1	1 0 1	2 1 3	4 2 6	1 2 2	0 1 0	9 4 13	
64	224000	Vorsätzliche einfache Körperverletzung gemäß § 223 StGB	männl: weibl: insg:	378 72 450	0 0 0	0 1 1	6 2 8	7 2 9	13 5 18	10 5 15	17 5 22	27 10 37	23 5 28	63 20 83	25 3 28	29 0 29	54 3 57	55 9 64	96 18 114	52 10 62	44 5 49	14 7 21	315 52 367	
64	225000	Fahrlässige Körperverletzung gemäß § 229 StGB	männl: weibl: insg:	14 11 25	0 0 0	0 0 0	0 0 0	0 0 0	0 0 0	0 0 0	0 0 0	0 0 0	0 0 0	0 0 0	0 0 0	0 0 0	0 0 0	0 0 0	3 4 7	3 4 7	3 2 5	5 1 6	14 11 25	
4	230000	Straftaten gegen die persönliche Freiheit gemäß §§ 232-233a, 234, 235, 236, 237, 238-239b, 240, 241, 316c StGB davon	männl: weibl: insg:	336 74 410	0 0 0	0 0 0	2 0 2	3 0 3	5 0 5	5 3 8	13 4 17	18 7 25	21 4 25	44 11 55	13 1 14	20 3 23	33 4 37	45 7 52	67 18 85	77 18 95	40 12 52	30 4 34	292 63 355	
4	231000	Menschenraub, Entziehung Minderjähriger, Kinderhandel §§ 234, 235, 236 StGB	männl: weibl: insg:	1 2 3	0 0 0	0 0 0	0 0 0	0 0 0	0 0 0	0 0 0	0 0 0	0 0 0	0 0 0	0 0 0	0 0 0	0 0 0	0 0 0	0 1 1	0 1 1	1 0 1	0 0 0	0 0 0	1 2 3	
64	231200	Entziehung Minderjähriger gemäß § 235 StGB	männl: weibl: insg:	1 2 3	0 0 0	0 0 0	0 0 0	0 0 0	0 0 0	0 0 0	0 0 0	0 0 0	0 0 0	0 0 0	0 0 0	0 0 0	0 0 0	0 1 1	0 1 1	1 0 1	0 0 0	0 0 0	1 2 3	
4	232000	Zwangsheirat, Nachstellung (Stalking), Freiheitsberaubung, Nötigung, Bedrohung §§ 237, 238, 239, 240, 241 StGB davon:	männl: weibl: insg:	336 72 408	0 0 0	0 0 0	2 0 2	3 0 3	5 0 5	5 3 8	13 4 17	18 7 25	21 4 25	44 11 55	13 1 14	20 3 23	33 4 37	45 6 51	67 17 84	77 18 95	40 12 52	30 4 34	292 61 353	
64	232100	Freiheitsberaubung gemäß § 239 StGB	männl: weibl: insg:	12 6 18	0 0 0	0 0 0	0 0 0	0 0 0	0 0 0	0 0 0	2 0 2	2 0 2	0 0 0	2 0 2	0 0 1	0 0 0	0 1 1	2 2 4	1 0 2	4 0 4	2 0 4	1 2 1	10 6 16	
4	232200	Nötigung § 240 StGB	männl: weibl: insg:	147 21 168	0 0 0	0 0 0	0 0 0	0 0 0	0 0 0	2 1 3	6 1 7	8 2 10	10 3 13	18 5 23	7 0 7	10 0 10	17 0 17	15 2 17	30 5 35	37 6 43	19 3 22	11 0 11	129 16 145	
64	232300	Bedrohung gemäß § 241 StGB	männl: weibl: insg:	148 34 182	0 0 0	0 0 0	2 0 2	3 0 3	5 0 5	4 2 6	3 4 7	7 6 13	11 1 12	23 7 30	5 0 5	10 1 11	15 1 16	24 2 26	34 9 43	28 7 35	13 7 20	11 1 12	125 27 152	
4	232400	Nachstellung (Stalking) gemäß § 238 StGB	männl: weibl: insg:	50 13 63	0 0 0	0 0 0	0 0 0	0 0 0	0 0 0	0 0 0	0 0 3	3 0 3	3 0 2	2 0 5	5 0 1	2 0 4	3 2 5	5 0 5	9 2 11	15 6 21	6 0 6	7 3 10	45 13 58	

Schlüssel der Tat	Straftat	Sexus	TV insge- samt	Kinder						Jugendliche			Heran- w. 18 < 21	Erwachsene ab 21 Jahre												
									< 14			14 < 18					< 21			21 < 25						>= 21
				< 6	6 < 8	8 < 10	10 < 12	12 < 14		14 < 16	16 < 18			18 < 21		21 < 23	23 < 25		25 < 30	30 < 40	40 < 50	50 < 60	>= 60			
				5	6	7	8	9	10	11	12	13		14	15	16	17	18	19	20	21	22	23	24		
4	3***00	Diebstahl ohne erschwerende Umstände §§ 242, 247, 248a-c StGB	männl: weibl: insg:	411 179 590	0 0 0	0 0 0	2 3 5	6 3 9	7 5 12	15 11 26	20 23 43	21 10 31	41 33 74	38 11 49	94 55 149	26 8 34	21 10 31	47 18 65	55 16 71	79 18 97	48 23 71	38 18 56	50 31 81	317 124 441		
4	3**100	Diebstahl ohne erschwerende Umstände von Kraftwagen einschl. unbefugter Ingebrauchnahme	männl: weibl: insg:	9 1 10	0 0 0	0 0 0	0 0 0	0 0 0	0 0 0	0 0 0	0 0 0	1 0 1	1 0 1	2 0 2	3 0 3	0 0 0	0 0 0	0 0 0	3 1 4	1 0 1	1 0 1	0 0 0	1 0 0	1 0 1	6 1 7	
4	3**200	Diebstahl ohne erschwerende Umstände von Mopeds und Krafträdern einschl. unbefugter Ingebrauchnahme	männl: weibl: insg:	12 1 13	0 0 0	0 0 0	0 0 0	0 0 0	0 0 0	0 0 0	3 0 3	0 0 0	3 0 3	5 0 5	8 0 8	1 0 1	0 0 1	1 0 1	3 0 3	0 0 0	0 0 0	0 0 0	0 1 1	0 0 0	4 1 5	
4	3**300	Diebstahl ohne erschwerende Umstände von Fahrrädern einschl. unbefugter Ingebrauchnahme	männl: weibl: insg:	12 1 13	0 0 0	0 0 0	1 0 1	2 0 2	3 0 3	2 0 2	3 0 3	2 0 2	2 0 2	1 0 1	6 0 6	0 0 2	2 0 2	2 0 2	2 1 2	1 0 1	1 0 1	0 0 0	1 0 1	1 0 1	6 1 7	
4	3**500	Diebstahl ohne erschwerende Umstände von unbaren Zahlungsmitteln	männl: weibl: insg:	1 2 3	0 0 0	0 0 0	0 0 0	0 0 0	0 0 0	0 0 0	0 0 0	0 0 0	0 0 0	0 0 0	0 0 0	0 1 1	0 0 0	0 1 1	0 0 1	1 0 1	0 1 0	0 0 0	0 0 0	0 0 0	1 2 3	
4	300000	Sonstiger einfacher Diebstahl §§ 242, 247, 248a-c StGB	männl: weibl: insg:	112 35 147	0 0 0	0 0 1	1 0 1	1 0 0	0 0 2	2 0 2	6 5 11	7 1 8	13 6 19	7 2 9	22 8 30	5 2 7	8 4 12	13 6 19	13 0 13	25 3 28	16 8 24	16 4 20	7 6 13	90 27 117		
4	300100	Einfacher Diebstahl von Kraftwagen einschl. unbefugter Ingebrauchnahme	männl: weibl: insg:	9 1 10	0 0 0	0 0 0	0 0 0	0 0 0	0 0 0	0 0 0	0 0 0	1 0 1	1 0 1	2 0 2	3 0 3	0 0 0	0 0 0	0 0 0	3 1 4	1 0 1	1 0 1	0 0 0	0 0 0	1 0 1	6 1 7	
4	300200	Einfacher Diebstahl von Mopeds und Krafträdern einschl. unbefugter Ingebrauchnahme	männl: weibl: insg:	12 1 13	0 0 0	0 0 0	0 0 0	0 0 0	0 0 0	0 0 0	3 0 3	0 0 0	3 0 3	5 0 5	8 0 8	1 0 1	0 0 1	1 0 1	3 0 3	0 0 0	0 0 0	0 1 1	0 0 1	0 1 0	4 1 5	
4	300300	Einfacher Diebstahl von Fahrrädern einschl. unbefugter Ingebrauchnahme	männl: weibl: insg:	11 1 12	0 0 0	0 0 0	1 0 1	2 0 2	3 0 3	2 0 2	0 0 0	0 0 0	2 0 2	1 0 1	6 0 6	0 0 0	2 0 2	2 0 2	1 0 1	0 0 0	0 0 0	1 0 1	1 0 1	1 0 1	5 1 6	
4	310*00	Diebstahl ohne erschwerende Umstände in/aus Dienst-, Büro-, Fabrikations-, Werkstatt- und Lagerräumen	männl: weibl: insg:	18 1 19	0 0 0	0 0 0	0 0 0	0 0 0	0 0 0	0 0 0	0 0 0	1 0 1	1 0 1	1 0 1	2 0 2	3 0 3	0 0 0	3 0 3	3 0 3	6 1 7	2 0 2	1 0 1	1 0 1	1 0 1	16 1 17	
4	315*00	Diebstahl ohne erschwerende Umstände in/aus Gaststätten, Kantinen, Hotels und Pensionen	männl: weibl: insg:	3 0 3	0 0 0	0 0 0	0 0 0	0 0 0	0 0 0	0 0 0	0 0 0	0 0 0	0 0 0	0 0 0	0 0 0	0 0 0	0 0 0	0 0 0	0 0 0	2 0 2	0 0 0	1 0 1	0 0 0	0 0 0	3 0 3	
4	325*00	Diebstahl ohne erschwerende Umstände in/aus Kiosken, Warenhäusern, Verkaufsräumen, Selbstbedienungsläden, Schaufenstern, Schaukästen und Vitrinen	männl: weibl: insg:	246 129 375	0 0 0	0 0 0	1 3 4	3 3 6	5 5 10	9 11 20	13 18 31	12 9 21	25 27 52	24 9 33	58 47 105	19 4 23	14 5 19	33 9 42	31 11 42	39 11 50	27 14 41	20 14 32	38 25 63	188 82 270		
4	326*00	Ladendiebstahl ohne erschwerende Umstände	männl: weibl: insg:	245 125 370	0 0 0	0 0 0	1 3 4	3 1 4	5 4 9	9 8 17	13 18 31	12 9 21	25 27 52	24 9 33	58 44 102	19 4 23	14 5 19	33 9 42	30 11 41	39 11 50	27 14 41	20 12 32	38 24 62	187 81 268		
4	335*00	Diebstahl ohne erschwerende Umstände in/aus Wohnungen	männl: weibl: insg:	21 14 35	0 0 0	0 0 0	1 0 1	0 0 1	1 0 1	0 0 1	0 0 0	1 1 2	1 0 2	3 0 3	5 1 6	2 1 3	2 1 3	4 2 6	4 3 7	4 3 7	2 2 4	0 2 2	0 1 2	2 1 3	16 13 29	
4	340*00	Diebstahl ohne erschwerende Umstände in/aus Boden-/Kellerräumen, Waschküchen	männl: weibl: insg:	5 0 5	0 0 0	0 0 0	0 0 0	0 0 0	0 0 0	0 0 0	0 0 0	0 0 0	0 0 0	0 0 0	0 0 0	1 0 1	0 0 0	1 0 1	1 0 1	3 0 3	0 0 0	0 0 0	0 0 0	0 0 0	5 0 5	
4	345*00	Diebstahl ohne erschwerende Umstände in/aus überwiegend unbezogenen Neu- und Rohbauten, Baubuden und Baustellen	männl: weibl: insg:	1 0 1	0 0 0	0 0 0	0 0 0	0 0 0	0 0 0	0 0 0	0 0 0	0 0 0	0 0 0	0 0 0	0 0 0	0 0 0	0 0 0	0 0 0	0 0 0	0 0 0	1 0 1	0 0 0	0 0 0	0 0 0	1 0 1	

Schlüssel der Tat	Straftat	Sexus	TV insge- samt	Kinder						Jugendliche			Heran- w. 18 < 21	Erwachsene ab 21 Jahre									
									< 14			14 < 18		< 21			21 < 25					>= 21	
				< 6	6 < 8	8 < 10	10 < 12	12 < 14		14 < 16	16 < 18			21 < 23	23 < 25		25 < 30	30 < 40	40 < 50	50 < 60	>= 60		
				5	6	7	8	9	10	11	12	13		14	15	16	17	18	19	20	21	22	23
4	350*00	Diebstahl ohne erschwerende Umstände an/aus Kraftfahrzeugen	männl: weibl: insg:	12 0 12	0 0 0	0 0 0	0 0 0	0 0 0	0 0 0	0 0 0	0 0 0	0 0 0	2 0 2	2 0 2	1 0 1	0 0 0	1 0 1	2 0 2	6 0 6	1 0 1	0 0 0	0 0 0	10 0 10
4	4***00	Diebstahl unter erschwerenden Umständen §§ 243-244a StGB	männl: weibl: insg:	128 17 145	0 0 0	0 0 0	0 0 0	7 0 7	7 0 7	11 0 11	11 0 11	22 0 22	18 3 21	47 3 50	14 2 16	7 4 11	21 6 27	22 1 23	24 2 26	9 2 11	2 1 3	3 1 5	81 14 95
4	4**100	Diebstahl unter erschwerenden Umständen von Kraftwagen	männl: weibl: insg:	1 1 2	0 0 0	0 0 0	0 0 0	0 0 0	0 0 0	0 0 0	0 0 0	0 0 0	0 1 1	0 1 1	0 0 0	0 0 0	0 0 0	0 0 0	1 0 1	0 0 0	0 0 0	0 0 0	1 0 1
4	4**200	Diebstahl unter erschwerenden Umständen von Mopeds und Krafträdern	männl: weibl: insg:	6 0 6	0 0 0	0 0 0	0 0 0	0 0 0	0 0 0	0 0 0	0 0 0	2 0 2	2 0 0	0 0 0	2 0 2	1 0 1	0 0 0	1 0 1	1 0 1	1 0 1	0 0 0	0 0 0	4 0 4
4	4**300	Diebstahl unter erschwerenden Umständen von Fahrrädern	männl: weibl: insg:	7 0 7	0 0 0	0 0 0	0 0 0	0 0 0	0 0 0	0 1 1	1 0 1	2 0 2	2 0 2	4 0 4	0 0 0	2 0 2	2 0 2	1 0 1	0 0 0	0 0 0	0 0 0	0 0 0	3 0 3
4	4**500	Diebstahl unter erschwerenden Umständen von unbaren Zahlungsmitteln	männl: weibl: insg:	1 0 1	0 0 0	0 0 0	0 0 0	0 0 0	0 0 0	0 0 0	0 0 0	0 0 0	0 0 0	0 0 0	0 0 0	0 0 0	0 0 0	0 0 0	0 0 0	1 0 1	0 0 0	0 0 0	0 0 1
4	4**700	Diebstahl unter erschwerenden Umständen von/aus Automaten	männl: weibl: insg:	11 1 12	0 0 0	0 0 0	0 0 0	3 0 3	3 0 3	5 0 5	0 0 0	5 0 5	1 0 1	9 1 10	0 0 0	0 0 0	0 0 0	1 0 1	1 0 1	0 0 0	0 0 0	0 0 0	2 0 2
4	400000	Sonstiger schwerer Diebstahl §§ 243 - 244a StGB	männl: weibl: insg:	70 9 79	0 0 0	0 0 0	0 0 0	4 0 4	4 0 4	5 0 5	7 0 7	12 0 12	8 1 9	24 1 25	11 1 12	3 4 6	14 4 18	15 0 15	11 0 11	2 1 3	2 1 3	2 1 3	46 8 54
4	400100	Schwerer Diebstahl von Kraftwagen	männl: weibl: insg:	1 1 2	0 0 0	0 0 0	0 0 0	0 0 0	0 0 0	0 0 0	0 0 0	0 0 0	0 0 0	0 1 1	0 0 0	0 0 0	0 0 0	0 0 0	1 0 1	0 0 0	0 0 0	0 0 0	1 0 1
4	400200	Schwerer Diebstahl von Mopeds und Krafträdern	männl: weibl: insg:	6 0 6	0 0 0	0 0 0	0 0 0	0 0 0	0 0 0	0 0 0	0 0 0	2 0 2	2 0 0	0 0 0	2 0 2	1 0 1	0 0 0	1 0 1	1 0 1	1 0 1	0 0 0	0 0 0	4 0 4
4	400300	Schwerer Diebstahl von Fahrrädern	männl: weibl: insg:	7 0 7	0 0 0	0 0 0	0 0 0	0 0 0	0 0 0	0 0 0	1 0 1	1 0 1	2 0 2	2 0 2	4 0 4	0 0 0	2 0 2	2 0 2	1 0 1	0 0 0	0 0 0	0 0 0	3 0 3
4	400700	Schwerer Diebstahl von/aus Automaten	männl: weibl: insg:	11 1 12	0 0 0	0 0 0	0 0 0	3 0 3	3 0 3	5 0 5	0 0 0	5 0 5	1 0 1	9 1 10	0 0 0	0 0 0	0 0 0	1 0 1	1 0 1	0 0 0	0 0 0	0 0 0	2 0 2
4	410*00	Diebstahl unter erschwerenden Umständen in/aus Dienst-, Büro-, Fabrikations-, Werkstatt- und Lagerräumen	männl: weibl: insg:	16 1 17	0 0 0	0 0 0	0 0 0	0 0 0	0 0 0	0 0 0	0 0 0	0 0 0	6 0 6	6 0 6	1 0 1	0 0 0	1 0 1	3 0 3	4 1 5	1 0 1	0 0 0	1 0 1	10 1 11
4	410000	Schwerer Diebstahl in/aus Dienst-, Büro-, Fabrikations-, Werkstatt- und Lagerräumen	männl: weibl: insg:	16 1 17	0 0 0	0 0 0	0 0 0	0 0 0	0 0 0	0 0 0	0 0 0	0 0 0	6 0 6	6 0 6	1 0 1	0 0 0	1 0 1	3 0 3	4 1 5	1 0 1	0 0 0	1 0 1	10 1 11
4	415*00	Diebstahl unter erschwerenden Umständen in/aus Gaststätten, Kantinen, Hotels und Pensionen	männl: weibl: insg:	6 0 6	0 0 0	0 0 0	0 0 0	0 0 0	0 0 0	0 0 0	0 0 0	0 0 0	3 0 3	3 0 3	0 0 0	1 0 1	1 0 1	0 0 0	2 0 2	0 0 0	0 0 0	0 0 0	3 0 3
4	415000	Bes. schw. Fall des Diebstahls in/aus Gaststätten, Kantinen, Hotels und Pensionen	männl: weibl: insg:	6 0 6	0 0 0	0 0 0	0 0 0	0 0 0	0 0 0	0 0 0	0 0 0	0 0 0	3 0 3	3 0 3	0 0 0	1 0 1	1 0 1	0 0 0	2 0 2	0 0 0	0 0 0	0 0 0	3 0 3

Schlüssel der Tat	Straftat	Sexus	TV insge- samt	Kinder						Jugendliche			Heran- w. 18 < 21	Erwachsene ab 21 Jahre										
									< 14			14 < 18					21 < 25						>= 21	
				< 6	6 < 8	8 < 10	10 < 12	12 < 14		14 < 16	16 < 18			21 < 23	23 < 25	25 < 30		30 < 40	40 < 50	50 < 60	>= 60			
																						15		16
1	2	3	4	5	6	7	8	9	10	11	12	13	14	15	16	17	18	19	20	21	22	23	24	
4	425*00	Schwerer Diebstahl in/aus Kiosken, Warenhäusern, Verkaufsräumen, Selbstbedienungsläden, Schaufenstern, Schaukästen und Vitrinen	männl: weibl: insg:	8 1 9	0 0 0	0 0 0	0 0 0	0 0 0	0 0 0	1 0 1	0 0 0	1 0 1	1 0 1	2 0 2	1 0 1	0 0 0	1 0 1	2 1 3	3 0 3	0 0 0	0 0 0	0 0 0	6 1 7	
4	425000	Besonders schwerer Fall des Diebstahls in/aus Kiosken, Warenhäusern, Verkaufsräumen, Selbstbedienungsläden	männl: weibl: insg:	8 0 8	0 0 0	0 0 0	0 0 0	0 0 0	0 0 0	1 0 1	0 0 0	1 0 1	1 0 1	2 0 2	1 0 0	0 0 0	1 0 1	2 0 2	3 0 3	0 0 0	0 0 0	0 0 0	6 0 6	
4	426*00	Besonders schwerer Fall des Ladendiebstahls	männl: weibl: insg:	0 1 1	0 0 0	0 0 0	0 0 0	0 0 0	0 0 0	0 0 0	0 0 0	0 0 0	0 0 0	0 0 0	0 0 0	0 0 0	0 0 0	0 1 1	0 0 0	0 0 0	0 0 0	0 0 0	0 1 1	
4	426000	Besonders schwerer Fall des Ladendiebstahls	männl: weibl: insg:	0 1 1	0 0 0	0 0 0	0 0 0	0 0 0	0 0 0	0 0 0	0 0 0	0 0 0	0 0 0	0 0 0	0 0 0	0 0 0	0 0 0	0 1 1	0 0 0	0 0 0	0 0 0	0 0 0	0 0 0	
4	435*00	Wohnungseinbruchdiebstahl § 244 Abs. 1 Nr. 3 StGB	männl: weibl: insg:	10 3 13	0 0 0	0 0 0	0 0 0	0 0 0	0 0 0	1 0 1	0 0 0	1 0 1	0 0 0	1 0 1	0 1 1	1 2 3	1 2 3	1 0 1	3 0 3	4 1 5	0 0 0	0 0 0	9 3 12	
4	436*00	Tageswohnungseinbruch	männl: weibl: insg:	2 0 2	0 0 0	0 0 0	0 0 0	0 0 0	0 0 0	0 0 0	0 0 0	0 0 0	0 0 0	0 0 0	0 0 0	0 0 0	0 0 0	1 0 1	0 0 0	1 0 1	0 0 0	0 0 0	2 0 2	
4	440*00	Besonders schwerer Fall des Diebstahls in/aus Boden-, Kellerräumen, Waschküchen	männl: weibl: insg:	3 0 3	0 0 0	0 0 0	0 0 0	0 0 0	0 0 0	0 0 0	0 0 0	0 0 0	0 0 0	1 0 1	1 0 1	0 0 0	1 0 1	0 0 0	1 0 1	0 0 0	0 0 0	0 0 0	2 0 2	
4	440000	Besonders schwerer Fall des Diebstahls in/aus Boden-, Kellerräumen, Waschküchen	männl: weibl: insg:	3 0 3	0 0 0	0 0 0	0 0 0	0 0 0	0 0 0	0 0 0	0 0 0	0 0 0	0 0 0	1 0 1	1 0 1	0 0 0	1 0 1	0 0 0	1 0 1	0 0 0	0 0 0	0 0 0	2 0 2	
4	450*00	Besonders schwerer Fall des Diebstahls an/aus Kraftfahrzeugen	männl: weibl: insg:	8 1 9	0 0 0	0 0 0	0 0 0	0 0 0	0 0 0	1 0 1	1 0 1	2 0 2	1 0 1	3 0 3	2 0 2	0 0 0	2 0 2	1 0 1	1 0 1	1 0 1	0 0 0	0 0 0	5 1 6	
4	450000	Besonders schwerer Fall des Diebstahls an/aus Kraftfahrzeugen von sonstigem Gut	männl: weibl: insg:	8 1 9	0 0 0	0 0 0	0 0 0	0 0 0	0 0 0	1 0 1	1 0 1	2 0 2	1 0 1	3 0 3	2 0 2	0 0 0	2 0 2	1 0 1	1 0 1	1 0 1	0 0 0	0 0 0	5 1 6	
4	****00	Diebstahl insgesamt	männl: weibl: insg:	510 194 704	0 0 0	0 0 0	2 3 5	6 3 9	13 5 18	21 11 32	26 10 36	30 13 43	56 33 89	52 13 65	129 57 186	36 10 46	27 13 40	63 23 86	70 17 87	98 20 118	57 25 82	40 19 59	53 33 86	381 137 518
4	***100	Diebstahl insgesamt von Kraftwagen einschl. unbefugter Ingebrauchnahme	männl: weibl: insg:	10 2 12	0 0 0	0 0 0	0 0 0	0 0 0	0 0 0	0 0 0	0 0 0	1 0 1	1 0 1	2 1 3	3 1 4	0 0 0	0 0 0	0 0 0	3 1 4	2 0 2	1 0 1	0 0 0	1 0 1	7 1 8
4	***200	Diebstahl insgesamt von Mopeds und Krafträdern einschl. unbefugter Ingebrauchnahme	männl: weibl: insg:	18 1 19	0 0 0	0 0 0	0 0 0	0 0 0	0 0 0	0 0 0	3 0 3	2 0 2	5 0 5	5 0 5	10 0 10	2 0 2	0 0 0	2 0 2	4 0 4	1 0 1	1 0 1	0 1 0	0 1 0	8 1 9
4	***300	Diebstahl insgesamt von Fahrrädern einschl. unbefugter Ingebrauchnahme	männl: weibl: insg:	19 1 20	0 0 0	0 0 0	1 0 1	2 0 2	3 0 3	3 0 3	1 0 1	4 0 4	3 0 3	10 0 10	0 0 0	4 0 4	4 0 4	2 1 3	1 0 1	0 0 0	1 0 1	1 0 1	1 0 1	9 1 10
4	***500	Diebstahl insgesamt von unbaren Zahlungsmitteln	männl: weibl: insg:	2 2 4	0 0 0	0 0 0	0 0 0	0 0 0	0 0 0	0 0 0	0 0 0	0 0 0	0 0 0	0 0 0	0 1 1	0 0 0	0 1 1	0 0 0	1 0 1	0 1 0	1 0 0	0 0 0	0 0 0	2 2 4
4	***700	Diebstahl insgesamt von/aus Automaten	männl: weibl: insg:	11 1 12	0 0 0	0 0 0	0 0 0	3 0 3	3 0 3	5 0 5	0 0 0	5 0 5	1 0 1	9 1 10	0 0 0	0 0 0	0 0 0	1 0 1	1 0 1	0 0 0	0 0 0	0 0 0	0 0 0	2 0 2

Schlüssel der Tat	Straftat	Sexus	TV insgesamt	Kinder						Jugendliche			Heranw.	Erwachsene ab 21 Jahre											
									< 14			14 < 18		< 21	21 < 25								>= 21		
				< 6	6 < 8	8 < 10	10 < 12	12 < 14		14 < 16	16 < 18				18 < 21	21 < 23	23 < 25	25 < 30	30 < 40	40 < 50	50 < 60	>= 60			
				1	2	3	4	5	6	7	8	9		10	11	12	13	14	15	16	17	18	19	20	21
4	*00081	Diebstahl insgesamt in/aus Wochenend- und Gartenhaus	männl: weibl: insg:	4 1 5	0 0 0	0 0 0	0 0 0	0 0 0	0 0 0	0 0 0	0 0 1	1 0 1	0 0 1	0 0 1	1 0 2	2 0 0	0 0 0	2 0 2	1 0 1	0 0 0	0 0 0	0 0 0	0 1 0	0 1 4	3 1 4
4	*00096	Diebstahl insgesamt von Buntmetall	männl: weibl: insg:	6 0 6	0 0 0	0 0 0	0 0 0	0 0 0	0 0 0	0 0 0	0 0 0	0 0 0	0 0 0	0 0 0	0 0 0	1 0 1	1 0 1	4 0 4	0 0 0	0 0 0	0 0 0	1 0 1	0 0 0	6 0 6	
4	*10*00	Diebstahl insgesamt in/aus Dienst-, Büro-, Fabrikations-, Werkstatt- und Lagerräumen	männl: weibl: insg:	34 2 36	0 0 0	0 0 0	0 0 0	0 0 0	0 0 0	0 0 0	0 0 1	1 0 1	7 0 7	8 0 8	4 0 4	0 0 0	4 0 4	6 0 6	10 2 12	3 0 3	1 0 1	2 0 2	26 2 28		
4	*15*00	Diebstahl insgesamt in/aus Gaststätten, Kantinen, Hotels und Pensionen	männl: weibl: insg:	9 0 9	0 0 0	0 0 0	0 0 0	0 0 0	0 0 0	0 0 0	0 0 0	0 0 0	3 0 3	3 0 3	0 0 0	1 0 1	1 0 1	0 0 0	4 0 4	0 0 0	0 0 0	1 0 1	0 0 0	6 0 6	
4	*25*00	Diebstahl gesamt in/aus Kiosken, Warenhäusern, Verkaufsräumen, Selbstbedienungsläden, Schaufenstern, Schaukästen und Vitrinen	männl: weibl: insg:	253 130 383	0 0 0	0 0 0	1 3 4	3 5 6	5 11 10	9 14 20	14 18 32	12 9 21	26 27 53	25 9 34	60 47 107	20 4 24	14 5 19	34 9 43	33 12 45	41 11 52	27 14 41	20 12 32	38 25 63	193 83 276	
4	*26*00	Diebstahl insgesamt Ladendiebstahl	männl: weibl: insg:	245 126 371	0 0 0	0 0 0	1 3 4	3 1 4	5 8 9	9 13 17	13 18 31	12 9 21	25 27 52	24 9 33	58 44 102	19 4 23	14 5 19	33 9 42	30 12 42	39 11 50	27 14 41	20 12 32	38 24 62	187 82 269	
4	*35*00	Diebstahl insgesamt in/aus Wohnungen	männl: weibl: insg:	31 17 48	0 0 0	0 0 0	0 0 1	1 0 1	0 0 0	1 0 1	1 0 1	2 1 3	3 0 3	6 1 7	2 2 4	3 2 5	5 4 9	5 3 8	7 3 10	6 3 9	0 2 2	0 1 2	2 1 3	25 16 41	
4	*40*00	Diebstahl insgesamt in/aus Boden-, Kellerräumen und Waschküchen	männl: weibl: insg:	8 0 8	0 0 0	0 0 0	0 0 0	0 0 0	0 0 0	0 0 0	0 0 0	0 0 0	0 0 0	1 0 1	1 0 2	2 0 2	0 0 2	1 0 1	4 0 4	0 0 0	0 0 0	0 0 0	0 0 0	7 0 7	
4	*45*00	Diebstahl insgesamt in/aus überwiegend unbezogenen Neu- und Rohbauten, Baubuden und Baustellen	männl: weibl: insg:	1 0 1	0 0 0	0 0 0	0 0 0	0 0 0	0 0 0	0 0 0	0 0 0	0 0 0	0 0 0	0 0 0	0 0 0	0 0 0	0 0 0	0 0 0	0 0 0	0 0 0	1 0 1	0 0 0	0 0 0	1 0 1	
4	*50*00	Diebstahl insgesamt an/aus Kraftfahrzeugen	männl: weibl: insg:	19 1 20	0 0 0	0 0 0	0 0 0	0 0 0	0 0 0	0 0 0	1 0 1	1 0 2	2 0 3	3 0 3	5 0 5	2 0 2	0 0 0	2 0 2	3 0 3	7 1 8	2 0 2	0 0 0	0 0 0	14 1 15	
4	*90*00	Diebstahl insgesamt Taschendiebstahl	männl: weibl: insg:	1 0 1	0 0 0	0 0 0	0 0 0	0 0 0	0 0 0	0 0 0	0 0 0	0 0 0	0 0 0	0 0 0	0 0 0	0 0 0	0 0 0	0 0 0	0 0 0	0 0 0	0 0 0	1 0 1	0 0 0	1 0 1	
4	500000	Vermögens- und Fälschungsdelikte	männl: weibl: insg:	439 211 650	0 0 0	0 0 0	0 0 0	0 3 4	1 3 4	1 9 14	5 7 15	8 16 29	13 5 23	18 5 23	32 24 56	17 10 27	14 14 28	31 24 55	66 29 95	117 46 163	103 49 152	60 32 92	30 7 37	407 187 594	
4	510000	Betrug §§ 263, 263a, 264, 264a, 265, 265a, 265b StGB	männl: weibl: insg:	311 150 461	0 0 0	0 0 0	0 0 0	0 2 2	0 2 2	0 3 9	3 6 9	6 4 10	9 10 19	16 4 20	25 16 41	14 9 23	13 12 25	27 21 48	51 22 73	87 36 123	63 33 96	37 19 56	21 3 24	286 134 420	
4	511000	Waren- und Warenkreditbetrug	männl: weibl: insg:	77 44 121	0 0 0	0 0 0	0 0 0	0 0 0	0 0 0	0 0 0	0 0 0	0 0 0	0 0 0	7 1 8	7 3 8	4 3 7	8 11 19	14 8 22	19 16 35	20 5 25	6 3 9	3 0 3	0 43 113		
64	511100	Betrügerisches Erlangen von Kfz	männl: weibl: insg:	3 0 3	0 0 0	0 0 0	0 0 0	0 0 0	0 0 0	0 0 0	0 0 0	0 0 0	0 0 0	0 0 0	0 0 0	0 0 0	0 0 0	0 0 0	0 0 0	0 0 0	1 0 1	1 0 1	1 0 1	3 0 3	
4	511200	Sonstiger Warenkreditbetrug	männl: weibl: insg:	42 23 65	0 0 0	0 0 0	0 0 0	0 0 0	0 0 0	0 0 0	0 0 0	0 0 0	0 0 0	4 0 4	4 0 4	1 1 2	3 4 7	4 5 9	9 4 13	12 9 21	9 4 13	3 1 4	1 0 1	38 23 61	

Schlüssel der Tat	Straftat	Sexus	TV insge- samt	Kinder						Jugendliche			Heran- w. 18 < 21	Erwachsene ab 21 Jahre										
									< 14			14 < 18		< 21			21 < 25					>= 21		
				< 6	6 < 8	8 < 10	10 < 12	12 < 14		14 < 16	16 < 18			21 < 23	23 < 25		25 < 30	30 < 40	40 < 50	50 < 60	>= 60			
				5	6	7	8	9	10	11	12	13		14	15	16	17	18	19	20	21	22	23	24
64	511300	Warenbetrug	männl: weibl: insg:	36 21 57	0 0 0	0 0 0	0 0 0	0 0 0	0 0 0	0 0 0	0 0 0	0 0 0	4 1 5	4 1 5	3 2 5	1 4 5	4 6 10	6 4 15	8 7 11	10 1 11	3 2 5	1 0 1	32 20 52	
4	514000	Geldkreditbetrug	männl: weibl: insg:	3 2 5	0 0 0	0 0 0	0 0 0	0 0 0	0 0 0	0 0 0	0 0 0	0 0 0	0 0 0	0 0 0	1 0 1	0 0 0	1 0 1	0 0 0	1 2 3	1 0 0	0 0 0	0 0 0	3 2 5	
64	514200	Subventionsbetrug gemäß § 264 StGB	männl: weibl: insg:	1 2 3	0 0 0	0 0 0	0 0 0	0 0 0	0 0 0	0 0 0	0 0 0	0 0 0	0 0 0	0 0 0	0 0 0	0 0 0	0 0 0	0 0 0	1 2 3	0 0 0	0 0 0	0 0 0	1 2 3	
64	514300	Kreditbetrug gemäß § 263 StGB	männl: weibl: insg:	2 0 2	0 0 0	0 0 0	0 0 0	0 0 0	0 0 0	0 0 0	0 0 0	0 0 0	0 0 0	0 0 1	1 0 0	0 0 0	1 0 1	0 0 0	1 0 1	0 0 0	0 0 0	0 0 0	0 0 0	2 0 2
4	515000	Erschleichen von Leistungen § 265a StGB	männl: weibl: insg:	44 20 64	0 0 0	0 0 0	0 0 0	0 0 0	2 0 2	0 3 6	0 3 5	0 2 11	6 5 7	5 2 20	11 9 20	4 1 5	0 1 1	4 2 6	13 2 15	10 4 14	4 2 6	0 1 1	2 1 2	33 11 44
4	516000	Betrug mittels rechtswidrig erlangter unbarer Zahlungsmittel	männl: weibl: insg:	17 4 21	0 0 0	0 0 0	0 0 0	0 0 0	0 0 0	0 1 1	0 0 0	0 1 1	0 1 0	0 1 0	0 1 1	1 1 2	0 2 3	5 0 5	7 1 8	1 0 1	2 0 2	1 0 1	1 0 1	17 3 20
64	516300	Betrug mittels rechtswidrig erlangter Debitkarten mit PIN	männl: weibl: insg:	5 4 9	0 0 0	0 0 0	0 0 0	0 0 0	0 0 0	0 1 1	0 0 0	0 1 1	0 0 0	0 0 1	0 1 2	0 1 1	1 2 3	2 0 2	1 1 2	1 0 1	0 0 0	0 0 0	0 0 0	5 3 8
64	516400	Betrug mittels rechtswidrig erlangter Kreditkarten	männl: weibl: insg:	8 0 8	0 0 0	0 0 0	0 0 0	0 0 0	0 0 0	0 0 0	0 0 0	0 0 0	0 0 0	0 0 0	1 0 1	0 0 0	1 0 1	2 0 2	4 0 4	0 0 0	1 0 1	0 0 0	0 0 0	8 0 8
64	516500	Betrug mittels rechtswidrig erlangter Daten von Zahlungskarten	männl: weibl: insg:	2 0 2	0 0 0	0 0 0	0 0 0	0 0 0	0 0 0	0 0 0	0 0 0	0 0 0	0 0 0	0 0 0	0 0 0	0 0 0	0 0 0	0 0 0	1 0 1	0 0 0	0 0 0	1 0 1	0 0 0	2 0 2
64	516900	Betrug mittels rechtswidrig erlangter sonstiger unbarer Zahlungsmittel	männl: weibl: insg:	5 0 5	0 0 0	0 0 0	0 0 0	0 0 0	0 0 0	0 0 0	0 0 0	0 0 0	0 0 0	0 0 0	0 0 0	0 0 0	0 0 0	1 0 1	2 0 2	0 0 0	1 0 1	1 0 1	1 0 1	5 0 5
4	517000	Sonstiger Betrug	männl: weibl: insg:	187 86 273	0 0 0	0 0 0	0 0 0	0 0 0	0 0 0	0 2 2	4 2 6	4 4 8	6 2 8	10 6 16	5 6 11	10 2 12	15 8 23	26 12 38	55 17 72	38 25 63	29 15 44	14 3 17	14 3 17	177 80 257
64	517100	Leistungsbetrug	männl: weibl: insg:	8 4 12	0 0 0	0 0 0	0 0 0	0 0 0	0 0 0	0 0 0	0 0 0	0 0 0	0 0 0	0 0 0	1 0 1	1 0 1	1 0 2	0 0 0	1 1 2	2 0 2	1 0 1	2 1 2	1 1 2	3 4 12
64	517200	Leistungskreditbetrug	männl: weibl: insg:	7 1 8	0 0 0	0 0 0	0 0 0	0 0 0	0 0 0	0 0 0	0 0 0	0 0 0	0 0 0	0 0 0	0 0 0	0 0 0	0 0 0	1 0 1	2 1 3	1 0 1	1 0 1	2 0 2	1 1 2	7 1 8
4	517400	Betrug z.N.v. Versicherungen und Versicherungsmisbrauch §§ 263, 265 StGB	männl: weibl: insg:	5 0 5	0 0 0	0 0 0	0 0 0	0 0 0	0 0 0	0 0 0	0 0 0	0 0 0	0 0 0	0 0 0	0 0 0	0 0 0	0 0 0	1 0 1	2 0 2	1 0 1	0 0 0	1 0 1	1 0 1	5 0 5
64	517500	Computerbetrug (soweit nicht unter den Schlüssel 5163 bzw. 5179 zu erfassen) gemäß § 263a StGB	männl: weibl: insg:	3 1 4	0 0 0	0 0 0	0 0 0	0 0 0	0 0 0	0 0 0	0 0 0	0 0 0	0 0 0	0 0 0	1 0 1	0 0 0	1 1 1	0 1 1	1 1 1	0 0 0	1 0 1	0 0 0	0 0 0	3 1 4
64	517700	Betrug z.N.v. Sozialversicherungen und Sozialversicherungsträgern	männl: weibl: insg:	4 7 11	0 0 0	0 0 0	0 0 0	0 0 0	0 0 0	0 0 0	0 1 1	0 1 1	0 0 0	0 0 0	1 1 2	0 0 0	1 1 2	1 2 3	1 1 2	1 1 2	0 1 1	0 1 1	0 0 0	4 6 10

Schlüssel der Tat	Straftat	Sexus	TV insgesamt	Kinder						Jugendliche			Heranw.	< 21	Erwachsene ab 21 Jahre										
								< 14			14 < 18				21 < 25				>= 21						
				< 6	6 < 8	8 < 10	10 < 12		12 < 14	14 < 16		16 < 18				18 < 21	< 21	21 < 23		23 < 25	25 < 30	30 < 40	40 < 50	50 < 60	>= 60
1	2	3	4	5	6	7	8	9	10	11	12	13	14	15	16	17	18	19	20	21	22	23	24		
64	517800	(Sonstiger) Sozialleistungsbetrug soweit nicht unter Schl. 5177 zu erfassen	männl: weibl: insg:	1 3 4	0 0 0	0 0 0	0 0 0	0 0 0	0 0 0	0 0 0	0 0 0	0 0 0	0 0 0	0 0 0	0 0 0	0 0 0	0 0 0	0 0 0	0 1 1	0 2 3	0 0 0	1 2 3	0 0 0	1 0 4	
64	517900	Betrug mit Zugangsberechtigungen zu Kommunikationsdiensten	männl: weibl: insg:	1 1 2	0 0 0	0 0 0	0 0 0	0 0 0	0 0 0	0 0 0	0 0 0	0 0 0	0 0 0	0 0 0	0 1 0	0 1 1	0 0 0	0 0 0	1 0 1	0 0 0	0 0 0	0 0 0	0 0 0	1 1 2	
4	518100	Abrechnungsbetrug	männl: weibl: insg:	0 1 1	0 0 0	0 0 0	0 0 0	0 0 0	0 0 0	0 0 0	0 0 0	0 0 0	0 0 0	0 0 0	0 0 0	0 0 0	0 0 0	0 0 0	0 0 0	0 0 0	0 1 1	0 0 0	0 1 1	0 0 1	
64	518200	Einmietbetrug	männl: weibl: insg:	5 3 8	0 0 0	0 0 0	0 0 0	0 0 0	0 0 0	0 0 0	0 0 0	0 0 0	0 0 0	0 0 0	1 0 1	0 0 0	1 0 1	1 1 2	1 2 3	1 0 0	0 0 1	0 0 0	1 0 1	1 0 1	5 3 8
4	518300	Kontoeröffnungs- und Überweisungsbetrug	männl: weibl: insg:	1 0 1	0 0 0	0 0 0	0 0 0	0 0 0	0 0 0	0 0 0	0 0 0	0 0 0	0 0 0	0 0 0	0 0 0	0 0 0	0 0 0	1 0 0	0 0 0	0 0 0	0 0 0	0 0 0	0 0 0	0 0 0	1 0 1
64	518400	Zechbetrug	männl: weibl: insg:	2 0 2	0 0 0	0 0 0	0 0 0	0 0 0	0 0 0	0 0 0	0 0 0	0 0 0	0 0 0	0 0 0	0 1 1	1 0 1	0 0 0	0 0 0	0 0 0	0 0 0	0 0 0	0 0 0	0 0 0	1 0 1	2 0 2
64	518900	Sonstige weitere Betrugsarten	männl: weibl: insg:	153 67 220	0 0 0	0 0 0	0 0 0	0 0 0	0 0 0	0 2 2	4 1 5	4 3 7	6 2 8	10 5 15	3 4 7	8 1 9	11 5 16	21 9 30	48 13 61	33 23 56	24 10 34	6 2 8	6 2 8	143 62 205	
4	520000	Veruntreuungen §§ 266, 266a, 266b StGB	männl: weibl: insg:	33 15 48	0 0 0	0 0 0	0 0 0	0 0 0	0 0 0	0 0 0	0 0 0	0 0 0	0 0 0	0 0 0	0 0 0	0 0 0	0 0 0	4 1 5	9 4 14	7 4 11	9 4 13	4 4 5	4 1 5	33 15 48	
4	521000	Untreue § 266 StGB	männl: weibl: insg:	11 9 20	0 0 0	0 0 0	0 0 0	0 0 0	0 0 0	0 0 0	0 0 0	0 0 0	0 0 0	0 0 0	0 0 0	0 0 0	0 0 0	1 2 2	2 1 4	1 1 2	5 4 9	2 1 3	2 1 3	11 9 20	
64	522000	Vorenthalten und Veruntreuen von Arbeitsentgelt gemäß § 266a StGB	männl: weibl: insg:	19 5 24	0 0 0	0 0 0	0 0 0	0 0 0	0 0 0	0 0 0	0 0 0	0 0 0	0 0 0	0 0 0	0 0 0	0 0 0	0 0 0	3 0 3	4 2 6	6 3 9	4 0 4	2 0 2	2 0 2	19 5 24	
64	523000	Missbrauch von Scheck- und Kreditkarten gemäß § 266b StGB	männl: weibl: insg:	3 1 4	0 0 0	0 0 0	0 0 0	0 0 0	0 0 0	0 0 0	0 0 0	0 0 0	0 0 0	0 0 0	0 0 0	0 0 0	0 0 0	0 0 0	3 1 4	0 0 0	0 0 0	0 0 0	0 0 0	0 0 0	3 1 4
4	530000	Unterschlagung §§ 246, 247, 248a StGB	männl: weibl: insg:	73 37 110	0 0 0	0 0 0	0 0 0	1 1 2	1 1 2	1 1 2	2 3 5	2 3 5	4 6 10	2 1 3	7 8 15	2 2 4	1 2 3	3 4 7	10 3 13	13 6 19	24 9 33	12 4 16	4 3 7	4 3 7	66 29 95
4	540000	Urkundenfälschung §§ 267-271, 273-279, 281 StGB	männl: weibl: insg:	31 16 47	0 0 0	0 0 0	0 0 0	0 0 0	0 0 0	0 0 0	0 0 0	0 0 0	0 0 0	0 0 0	3 0 3	1 1 2	4 1 5	3 2 5	9 6 11	11 6 17	1 5 6	0 0 0	0 0 0	3 1 4	31 16 47
4	543000	Fälschung beweisbarer Daten, Täuschung im Rechtsverkehr bei Datenverarbeitung §§ 269, 270 StGB	männl: weibl: insg:	7 2 9	0 0 0	0 0 0	0 0 0	0 0 0	0 0 0	0 0 0	0 0 0	0 0 0	0 0 0	0 0 0	1 0 1	1 1 2	1 0 2	0 0 0	1 1 2	5 0 5	0 0 0	0 0 0	0 0 0	0 0 0	7 2 9
4	550000	Geld- und Wertzeichenfälschung, Fälschung von Zahlungskarten mit oder ohne Garantiefunktion, Schecks und Wechseln §§ 146-149, 151, 152, 152a, 152b StGB	männl: weibl: insg:	3 0 3	0 0 0	0 0 0	0 0 0	0 0 0	0 0 0	0 0 0	0 0 0	0 0 0	0 0 0	0 0 0	0 0 0	0 0 0	0 0 0	0 0 0	2 0 2	1 0 1	0 0 0	0 0 0	0 0 0	0 0 0	3 0 3
4	552000	Inverkehrbringen von Falschgeld §§ 146 Abs. 1 Nr. 3, 147 StGB	männl: weibl: insg:	3 0 3	0 0 0	0 0 0	0 0 0	0 0 0	0 0 0	0 0 0	0 0 0	0 0 0	0 0 0	0 0 0	0 0 0	0 0 0	0 0 0	0 0 0	2 0 2	1 0 1	0 0 0	0 0 0	0 0 0	0 0 0	3 0 3

Schlüssel der Tat	Straftat	Sexus	TV insge- samt	Kinder						Jugendliche			Heran- w.	< 21	Erwachsene ab 21 Jahre									
									< 14			14 < 18						21 < 25					>= 21	
				< 6	6 < 8	8 < 10	10 < 12	12 < 14		14 < 16	16 < 18				18 < 21	21 < 23	23 < 25		25 < 30	30 < 40	40 < 50	50 < 60		>= 60
									5			6						7					8	
4	560000	Insolvenzstraftaten §§ 283, 283a-d StGB	männl: weibl: insg:	10 1 11	0 0 0	0 0 0	0 0 0	0 0 0	0 0 0	0 0 0	0 0 0	0 0 0	0 0 0	0 0 0	0 0 0	0 0 0	0 0 0	1 1 2	0 0 0	3 0 3	3 0 3	3 0 3	10 1 11	
64	561000	Bankrott gemäß § 283 StGB	männl: weibl: insg:	7 1 8	0 0 0	0 0 0	0 0 0	0 0 0	0 0 0	0 0 0	0 0 0	0 0 0	0 0 0	0 0 0	0 0 0	0 0 0	0 0 0	1 1 2	0 0 0	3 0 3	1 0 1	2 0 2	7 1 8	
64	563000	Verletzung der Buchführungspflicht gemäß § 283b StGB	männl: weibl: insg:	2 0 2	0 0 0	0 0 0	0 0 0	0 0 0	0 0 0	0 0 0	0 0 0	0 0 0	0 0 0	0 0 0	0 0 0	0 0 0	0 0 0	0 0 0	0 0 0	0 0 0	1 0 1	1 0 1	2 0 2	
64	564000	Gläubigerbegünstigung gemäß § 283c StGB	männl: weibl: insg:	1 0 1	0 0 0	0 0 0	0 0 0	0 0 0	0 0 0	0 0 0	0 0 0	0 0 0	0 0 0	0 0 0	0 0 0	0 0 0	0 0 0	0 0 0	0 0 0	0 0 0	1 0 1	0 0 0	0 0 1	
4	600000	Sonstige Straftatbestände (StGB)	männl: weibl: insg:	738 265 1.003	1 1 2	3 0 3	7 2 9	6 5 11	19 9 28	36 17 53	46 22 68	40 15 55	86 37 123	53 8 61	175 62 237	38 6 44	33 9 42	71 15 86	92 26 118	131 47 178	107 35 142	88 41 129	74 39 113	563 203 766
4	610000	Erpressung § 253 StGB	männl: weibl: insg:	9 1 10	0 0 0	0 0 0	0 0 0	0 0 0	1 0 1	1 0 1	3 0 3	0 1 1	3 1 4	1 0 1	5 1 6	0 0 1	1 0 1	1 0 1	1 0 1	0 0 0	0 0 0	1 0 1	1 0 1	4 0 4
4	620000	Widerstand gegen die Staatsgewalt und Straftaten gegen die öffentliche Ordnung §§ 111, 113, 114, 120, 121, 123-127, 129, 130-134, 136, 138, 140, 145, 145a, 145c, 145d StGB	männl: weibl: insg:	170 48 218	0 1 1	0 0 0	0 0 0	2 0 2	4 3 7	6 4 10	13 5 18	9 2 11	22 7 29	18 3 21	46 14 60	11 0 11	6 3 9	17 3 20	28 4 32	30 6 36	26 8 34	17 8 25	6 5 11	124 34 158
4	621000	Widerstand gegen die Staatsgewalt §§ 111, 113, 114, 120, 121 StGB	männl: weibl: insg:	32 1 33	0 0 0	0 0 0	0 0 0	0 0 0	0 0 0	0 0 0	0 0 0	2 0 2	2 0 2	6 0 6	8 0 8	1 0 1	2 0 2	3 0 3	8 1 9	5 0 5	5 0 5	3 0 3	0 0 0	24 1 25
4	621020	Widerstand gegen Vollstreckungsbeamte	männl: weibl: insg:	31 1 32	0 0 0	0 0 0	0 0 0	0 0 0	0 0 0	0 0 0	0 0 0	2 0 2	2 0 2	5 0 5	7 0 7	1 0 1	2 0 2	3 0 3	8 1 9	5 0 5	5 0 5	3 0 3	0 0 0	24 1 25
4	622000	Hausfriedensbruch §§ 123, 124 StGB	männl: weibl: insg:	95 33 128	0 0 0	0 0 0	0 0 0	1 0 1	4 2 6	5 2 7	10 4 14	7 2 9	17 6 23	9 0 9	31 8 39	7 0 7	1 0 1	8 0 8	13 3 16	15 5 20	13 5 18	9 7 16	6 5 11	64 25 89
64	622100	Hausfriedensbruch gemäß § 123 StGB	männl: weibl: insg:	95 33 128	0 0 0	0 0 0	0 0 0	1 0 1	4 2 6	5 2 7	10 4 14	7 2 9	17 6 23	9 0 9	31 8 39	7 0 7	1 0 1	8 0 8	13 3 16	15 5 20	13 5 18	9 7 16	6 5 11	64 25 89
4	624000	Vortäuschen einer Straftat § 145d StGB	männl: weibl: insg:	11 11 22	0 1 1	0 0 0	0 0 0	1 0 1	0 2 3	1 2 3	0 0 0	0 0 0	0 0 0	1 2 3	2 4 6	1 0 1	1 3 4	2 3 5	1 0 1	3 1 4	2 3 5	1 3 1	0 0 0	9 7 16
64	624100	Vortäuschen eines Raubes	männl: weibl: insg:	0 1 1	0 0 0	0 0 0	0 0 0	0 0 0	0 0 0	0 0 0	0 0 0	0 0 0	0 0 0	0 1 1	0 1 1	0 0 0	0 0 0	0 0 0	0 0 0	0 0 0	0 0 0	0 0 0	0 0 0	0 0 0
4	624200	Vortäuschen eines Diebstahls	männl: weibl: insg:	2 1 3	0 1 1	0 0 0	0 0 0	0 0 0	0 0 1	0 0 0	0 0 0	0 0 0	0 0 0	0 0 0	0 0 1	1 0 1	0 0 0	1 0 1	1 0 1	0 0 0	0 0 0	0 0 0	0 0 0	2 0 2
64	627000	Volksverhetzung gemäß § 130 StGB	männl: weibl: insg:	4 1 5	0 0 0	0 0 0	0 0 0	0 0 0	0 0 0	0 0 0	1 0 1	0 0 0	1 0 1	1 0 1	2 0 2	0 0 0	0 0 0	0 0 0	0 0 0	0 0 0	1 0 1	1 0 1	0 0 0	2 1 3
4	630000	Begünstigung, Strafvereitelung (ohne Strafvereitelung im Amt), Hehlerei und Geldwäsche §§ 257, 258, 259-261 StGB	männl: weibl: insg:	13 1 14	0 0 0	0 0 0	0 0 0	0 0 0	0 0 0	0 0 0	0 0 0	0 0 0	0 0 0	0 1 1	0 1 1	3 0 3	4 0 4	1 0 1	5 0 5	0 0 0	1 0 1	2 0 2	1 0 1	13 0 13

Schlüssel der Tat	Straftat	Sexus	TV insge- samt	Kinder						Jugendliche			Heran- w. 18 < 21	Erwachsene ab 21 Jahre											
									< 14			14 < 18		< 21			21 < 25						>= 21		
				< 6	6 < 8	8 < 10	10 < 12	12 < 14		14 < 16	16 < 18				21 < 23	23 < 25		25 < 30	30 < 40	40 < 50	50 < 60	>= 60			
				1	2	3	4	5	6	7	8	9		10	11	12	13	14	15	16	17	18	19	20	21
4	631000	Hehlerei von Kfz §§ 259-260a StGB	männl: weibl: insg:	1 0 1	0 0 0	0 0 0	0 0 0	0 0 0	0 0 0	0 0 0	0 0 0	0 0 0	0 0 0	0 0 0	0 0 0	0 0 0	0 0 0	1 0 1	0 0 0	0 0 0	0 0 0	0 0 0	0 0 0	1 0 1	
4	632000	Sonstige Hehlerei §§ 259-260a StGB	männl: weibl: insg:	6 0 6	0 0 0	0 0 0	0 0 0	0 0 0	0 0 0	0 0 0	0 0 0	0 0 0	0 0 0	0 0 0	0 0 0	2 0 2	2 0 2	0 0 0	3 0 3	0 0 0	1 0 1	0 0 0	0 0 0	6 0 6	
64	632100	Sonstige gewerbsmäßige Hehlerei gemäß § 260 Abs. 1 Nr. 1 StGB	männl: weibl: insg:	2 0 2	0 0 0	0 0 0	0 0 0	0 0 0	0 0 0	0 0 0	0 0 0	0 0 0	0 0 0	0 0 0	0 0 0	0 0 0	0 0 0	0 0 0	2 0 2	0 0 0	0 0 0	0 0 0	0 0 0	2 0 2	
64	633000	Geldwäsche, Verschleierung unrechtmäßig erlangter Vermögenswerte gemäß § 261 StGB	männl: weibl: insg:	3 0 3	0 0 0	0 0 0	0 0 0	0 0 0	0 0 0	0 0 0	0 0 0	0 0 0	0 0 0	0 0 0	0 0 0	0 0 0	0 0 0	0 0 0	1 0 1	0 0 0	0 0 0	0 0 0	2 0 2	3 0 3	
4	640000	Brandstiftung und Herbeiführen einer Brandgefahr §§ 306-306d, 306f StGB	männl: weibl: insg:	16 1 17	0 0 0	0 0 0	0 0 0	0 0 0	2 0 2	2 0 2	1 0 1	0 0 0	1 0 1	0 0 0	3 0 3	0 0 0	0 0 0	0 0 0	1 0 1	4 0 4	3 1 4	1 0 1	4 0 4	13 1 14	
4	641000	(Vorsätzliche) Brandstiftung und Herbeiführen einer Brandgefahr §§ 306-306c, 306f Abs. 1 und 2 StGB	männl: weibl: insg:	5 0 5	0 0 0	0 0 0	0 0 0	0 0 0	0 0 0	0 0 0	0 0 0	0 0 0	0 0 0	0 0 0	0 0 0	0 0 0	0 0 0	0 0 0	1 0 1	1 0 1	1 0 1	1 0 1	1 0 1	5 0 5	
4	650000	Wettbewerbs-, Korruptions- und Amtsdelikte §§ 258a, 298-300, 331-353d, 355, 357 StGB	männl: weibl: insg:	3 3 6	0 0 0	0 0 0	0 0 0	0 0 0	0 0 0	0 0 0	0 0 0	0 0 0	0 0 0	0 0 0	0 0 0	0 0 0	0 0 0	0 0 0	0 0 0	0 1 1	1 1 2	1 1 2	1 1 2	1 0 1	3 3 6
4	651000	Vorteilsannahme, Bestechlichkeit §§ 331, 332, 335 StGB	männl: weibl: insg:	0 1 1	0 0 0	0 0 0	0 0 0	0 0 0	0 0 0	0 0 0	0 0 0	0 0 0	0 0 0	0 0 0	0 0 0	0 0 0	0 0 0	0 0 0	0 0 0	0 0 0	0 0 0	0 1 1	0 0 0	0 1 1	
64	651100	Vorteilsannahme durch einen Amtsträger oder ein für den öffentlichen Dienst besonders Verpflichteter, Richter oder Schiedsrichter	männl: weibl: insg:	0 1 1	0 0 0	0 0 0	0 0 0	0 0 0	0 0 0	0 0 0	0 0 0	0 0 0	0 0 0	0 0 0	0 0 0	0 0 0	0 0 0	0 0 0	0 0 0	0 0 0	0 0 0	0 1 1	0 0 0	0 1 1	
4	652000	Vorteilsgewährung, Bestechung §§ 333, 334, 335 StGB	männl: weibl: insg:	1 0 1	0 0 0	0 0 0	0 0 0	0 0 0	0 0 0	0 0 0	0 0 0	0 0 0	0 0 0	0 0 0	0 0 0	0 0 0	0 0 0	0 0 0	0 0 0	0 0 0	0 0 0	0 0 0	0 0 0	1 0 1	
64	652100	Vorteilsgewährung gemäß § 333 StGB	männl: weibl: insg:	1 0 1	0 0 0	0 0 0	0 0 0	0 0 0	0 0 0	0 0 0	0 0 0	0 0 0	0 0 0	0 0 0	0 0 0	0 0 0	0 0 0	0 0 0	0 0 0	0 0 0	0 0 0	0 0 0	0 0 0	1 0 1	
4	655000	Sonstige Straftaten im Amt §§ 258a, 339-353d, 355, 357 StGB	männl: weibl: insg:	2 2 4	0 0 0	0 0 0	0 0 0	0 0 0	0 0 0	0 0 0	0 0 0	0 0 0	0 0 0	0 0 0	0 0 0	0 0 0	0 0 0	0 0 0	0 0 0	0 1 1	1 1 2	0 0 0	0 0 0	2 2 4	
64	655100	Körperverletzung im Amt gemäß § 340 StGB	männl: weibl: insg:	1 0 1	0 0 0	0 0 0	0 0 0	0 0 0	0 0 0	0 0 0	0 0 0	0 0 0	0 0 0	0 0 0	0 0 0	0 0 0	0 0 0	0 0 0	0 0 0	0 0 0	0 0 0	0 1 1	0 0 0	0 0 1	
4	660000	Strafbarer Eigennutz §§ 284, 285, 287-293, 297 StGB	männl: weibl: insg:	5 0 5	0 0 0	0 0 0	0 0 0	0 0 0	1 0 1	1 0 1	2 0 2	0 0 0	2 0 2	0 0 0	3 0 3	0 0 0	0 0 0	0 0 0	0 0 0	1 0 1	0 0 0	0 0 0	0 0 0	1 0 1	
4	662000	Wilderei §§ 292, 293 StGB	männl: weibl: insg:	4 0 4	0 0 0	0 0 0	0 0 0	0 0 0	1 0 1	1 0 1	2 0 2	0 0 0	2 0 2	0 0 0	3 0 3	0 0 0	0 0 0	0 0 0	0 0 0	0 0 0	0 0 0	0 0 0	0 0 0	1 0 1	
64	662100	Jagdwilderei gemäß § 292 StGB	männl: weibl: insg:	1 0 1	0 0 0	0 0 0	0 0 0	0 0 0	0 0 0	0 0 0	0 0 0	0 0 0	0 0 0	0 0 0	0 0 0	0 0 0	0 0 0	0 0 0	0 0 0	0 0 0	0 0 0	0 0 0	0 0 0	1 0 1	

Schlüssel der Tat	Straftat	Sexus	TV insgesamt	Kinder						Jugendliche			Heranw.	Erwachsene ab 21 Jahre											
									< 14			14 < 18		< 21			21 < 25						>= 21		
				< 6	6 < 8	8 < 10	10 < 12	12 < 14		14 < 16	16 < 18				21 < 23	23 < 25		25 < 30	30 < 40	40 < 50	50 < 60	>= 60			
				1	2	3	4	5	6	7	8	9		10	11	12	13	14	15	16	17	18	19	20	21
64	663000	Wucher gemäß § 291 StGB	männl: weibl: insg:	1 0 1	0 0 0	0 0 0	0 0 0	0 0 0	0 0 0	0 0 0	0 0 0	0 0 0	0 0 0	0 0 0	0 0 0	0 0 0	0 0 0	0 0 0	0 0 0	1 0 1	0 0 0	0 0 0	0 0 0	0 0 0	1 0 1
4	670000	Alle sonstigen Straftaten gemäß StGB - ohne Verkehrsdelikte	männl: weibl: insg:	563 223 786	1 0 1	3 0 3	7 2 9	4 5 9	13 6 19	28 13 41	30 19 49	35 14 49	65 33 98	37 6 43	130 52 182	27 6 33	26 7 33	53 13 66	71 22 93	98 40 138	80 28 108	71 33 104	60 35 95	433 171 604	
64	671000	Verletzung der Unterhaltspflicht gemäß § 170 StGB	männl: weibl: insg:	19 3 22	0 0 0	0 0 0	0 0 0	0 0 0	0 0 0	0 0 0	0 0 0	0 0 0	0 0 0	0 0 0	0 0 0	0 0 0	0 0 0	0 0 0	2 1 3	6 0 6	11 2 13	0 0 0	0 0 0	0 3 22	19 3 22
64	672000	Verletzung der Fürsorge- oder Erziehungspflicht gemäß § 171 StGB	männl: weibl: insg:	0 2 2	0 0 0	0 0 0	0 0 0	0 0 0	0 0 0	0 0 0	0 0 0	0 0 0	0 0 0	0 0 0	0 0 0	0 0 0	0 0 0	0 0 0	0 1 1	0 1 1	0 0 0	0 0 0	0 0 0	0 0 0	0 2 2
4	673000	Beleidigung §§ 185-187, 189 StGB	männl: weibl: insg:	232 138 370	0 0 0	0 0 0	2 1 3	1 1 2	5 3 6	8 3 11	7 11 18	10 5 15	17 16 33	9 4 13	34 23 57	11 4 15	6 5 11	17 9 26	32 14 46	45 32 77	35 15 50	36 19 55	33 26 59	198 115 313	
4	673100	Beleidigung auf sexueller Grundlage §§ 185-187, 189 StGB	männl: weibl: insg:	34 19 53	0 0 0	0 0 0	0 0 0	0 1 1	0 0 0	0 1 1	1 4 5	0 1 1	1 5 6	2 2 4	3 8 11	2 1 3	3 1 4	5 2 7	3 0 3	8 4 12	5 1 6	7 2 9	3 2 5	31 11 42	
4	674000	Sachbeschädigung §§ 303-305a StGB	männl: weibl: insg:	258 58 316	1 0 1	3 0 3	5 1 6	3 4 7	9 5 14	21 10 31	20 8 28	25 7 32	45 15 60	28 1 29	94 26 120	15 1 16	14 0 14	29 1 30	33 3 36	41 9 50	26 11 37	17 3 20	18 5 23	164 32 196	
4	674010	Sachbeschädigung gemäß § 303 StGB ohne Schl. 6741 00 u. 6743 00	männl: weibl: insg:	175 37 212	0 0 0	1 0 1	2 1 3	2 1 3	7 3 10	12 5 17	12 4 16	12 2 14	24 6 30	14 1 15	50 12 62	13 1 14	8 0 8	21 1 22	23 3 26	31 9 40	22 6 28	14 2 16	14 4 18	125 25 150	
4	674020	Gemeinschaftliche Sachbeschädigung ohne Schl. 6743 20	männl: weibl: insg:	6 1 7	0 0 0	0 0 0	0 0 0	0 0 0	0 0 0	0 0 0	0 1 1	2 0 3	2 1 3	0 0 8	2 0 8	0 0 3	0 0 0	0 0 0	3 0 3	1 0 1	0 0 0	0 0 0	0 0 0	0 0 0	4 0 4
4	674100	Sachbeschädigung an Kfz	männl: weibl: insg:	44 14 58	1 0 1	2 0 2	2 0 2	1 0 1	1 2 3	7 2 9	0 3 3	5 3 8	5 6 11	8 0 8	20 8 28	1 0 1	5 0 5	6 0 6	1 0 1	8 4 9	4 0 8	2 0 2	3 1 4	24 6 30	
4	674200	Datenveränderung, Computersabotage §§ 303a, 303b StGB	männl: weibl: insg:	1 0 1	0 0 0	0 0 0	0 0 0	0 0 0	0 0 0	0 0 0	0 0 0	0 0 0	0 0 0	1 0 1	1 0 0	0 0 0	0 0 0	0 0 0	0 0 0	0 0 0	0 0 0	0 0 0	0 0 0	0 0 0	0 0 0
4	674300	Sonstige Sachbeschädigung auf Straßen, Wegen oder Plätzen	männl: weibl: insg:	36 7 43	0 0 0	0 0 0	1 0 1	0 3 3	0 3 1	2 3 5	8 0 8	8 2 10	16 2 18	7 0 7	25 5 30	1 0 1	2 0 2	3 0 3	5 0 5	1 0 1	1 1 2	1 1 2	1 1 2	0 0 0	11 2 13
4	674310	Sonstige Sachbeschädigung auf Straßen, Wegen oder Plätzen gemäß § 303 StGB	männl: weibl: insg:	35 7 42	0 0 0	0 0 0	1 0 1	0 3 3	1 3 1	2 3 5	8 0 8	7 2 9	15 2 17	7 0 7	24 5 29	1 0 1	2 0 2	3 0 3	5 0 5	1 0 1	1 1 2	1 1 2	0 0 0	0 0 0	11 2 13
4	674320	Gemeinschaftliche Sachbeschädigung auf Straßen, Wegen oder Plätzen	männl: weibl: insg:	1 0 1	0 0 0	0 0 0	0 0 0	0 0 0	0 0 0	0 0 0	0 0 0	1 0 1	1 0 1	0 0 0	1 0 1	0 0 0	0 0 0	0 0 0	0 0 0	0 0 0	0 0 0	0 0 0	0 0 0	0 0 0	0 0 0
4	674500	Zerstörung wichtiger Arbeitsmittel § 305a StGB	männl: weibl: insg:	2 0 2	0 0 0	0 0 0	0 0 0	0 0 0	0 0 0	0 0 0	0 0 0	0 0 0	0 0 0	0 0 0	0 0 0	0 0 0	0 0 0	0 0 0	1 0 1	1 0 1	0 0 0	0 0 0	0 0 0	2 0 2	
4	676000	Straftaten gegen die Umwelt §§ 324, 324a, 325-330a StGB	männl: weibl: insg:	5 2 7	0 0 0	0 0 0	0 0 0	0 0 0	0 0 0	0 0 0	0 0 0	0 0 0	0 0 0	0 0 0	0 0 0	0 0 0	0 0 0	0 0 0	0 0 0	1 0 1	0 0 0	2 0 4	2 2 2	5 2 7	

Schlüssel der Tat	Straftat	Sexus	TV insgesamt	Kinder						Jugendliche			Heranw.	< 21	Erwachsene ab 21 Jahre										
									< 14			14 < 18						21 < 25					>= 21		
				< 6	6 < 8	8 < 10	10 < 12	12 < 14		14 < 16	16 < 18				18 < 21		21 < 23	23 < 25		25 < 30	30 < 40	40 < 50	50 < 60	>= 60	
				5	6	7	8	9	10	11	12	13			14	15	16	17	18	19	20	21	22	23	24
4	676100	Gewässerverunreinigung § 324 StGB	männl: weibl: insg:	2 2 4	0 0 0	0 0 0	0 0 0	0 0 0	0 0 0	0 0 0	0 0 0	0 0 0	0 0 0	0 0 0	0 0 0	0 0 0	0 0 0	0 0 0	0 0 0	1 2 3	1 0 1	2 2 4			
4	676400	Unerlaubter Umgang mit Abfällen § 326 außer Abs. 2 StGB	männl: weibl: insg:	3 0 3	0 0 0	0 0 0	0 0 0	0 0 0	0 0 0	0 0 0	0 0 0	0 0 0	0 0 0	0 0 0	0 0 0	0 0 0	0 0 0	1 0 1	0 0 0	1 0 1	1 0 1	3 0 3			
4	676410	Unerlaubter Umgang mit Abfällen § 326 Abs. 1	männl: weibl: insg:	3 0 3	0 0 0	0 0 0	0 0 0	0 0 0	0 0 0	0 0 0	0 0 0	0 0 0	0 0 0	0 0 0	0 0 0	0 0 0	0 0 0	1 0 1	0 0 0	1 0 1	1 0 1	3 0 3			
4	678000	Ausspähen, Abfangen von Daten einschl. Vorbereitungshandlungen gemäß §§ 202a, 202b, 202c StGB	männl: weibl: insg:	7 0 7	0 0 0	0 0 0	0 0 0	0 0 0	0 0 0	0 0 0	0 0 0	0 0 0	0 0 0	0 0 0	0 0 0	1 0 1	1 0 1	0 0 0	2 0 2	3 0 3	1 0 1	0 0 0	7 0 7		
4	700000	Strafrechtliche Nebengesetze	männl: weibl: insg:	407 92 499	0 0 0	0 0 0	0 0 0	1 0 1	1 0 1	7 4 11	14 9 23	21 13 34	47 8 55	69 21 90	35 7 42	40 17 57	75 24 99	115 22 137	88 20 108	32 2 34	12 2 14	16 1 17	338 71 409		
4	710000	Straftaten gegen strafrechtliche Nebengesetze auf dem Wirtschaftssektor	männl: weibl: insg:	42 6 48	0 0 0	0 0 0	0 0 0	1 0 1	1 0 1	0 0 0	0 0 0	0 0 0	0 0 0	1 0 1	0 0 0	2 1 3	2 1 3	8 1 9	12 1 13	7 1 8	6 2 8	6 0 6	41 6 47		
4	712000	Straftaten nach AktG, GenG, GmbHG, HGB, Rechnungslegungsg, Umwandlungsg	männl: weibl: insg:	12 1 13	0 0 0	0 0 0	0 0 0	0 0 0	0 0 0	0 0 0	0 0 0	0 0 0	0 0 0	0 0 0	0 0 0	0 1 1	0 0 1	2 0 2	2 0 2	4 0 4	0 0 0	4 0 4	12 1 13		
64	712200	Insolvenzverschleppung gemäß § 15a InsO	männl: weibl: insg:	12 1 13	0 0 0	0 0 0	0 0 0	0 0 0	0 0 0	0 0 0	0 0 0	0 0 0	0 0 0	0 0 0	0 0 0	0 1 1	0 0 1	2 0 2	2 0 2	4 0 4	0 0 0	4 0 4	12 1 13		
4	715000	Straftaten im Zusammenhang mit Urheberrechtsbestimmungen (UrheberrechtsG, MarkenG, § 17 UWG, GebrauchsmusterG, GeschmacksmusterG, KunsturheberrechtsG, PatentG, HalbleiterschutzG)	männl: weibl: insg:	9 1 10	0 0 0	0 0 0	0 0 0	1 0 1	1 0 1	0 0 0	0 0 0	0 0 0	0 0 0	0 0 0	0 0 0	1 0 1	0 0 0	0 0 0	1 0 1	3 0 3	1 0 2	2 0 1	8 1 9		
64	715400	Verrat von Betriebs- und Geschäftsgeheimnissen gemäß § 17 Abs. 2 und 4 UWG	männl: weibl: insg:	1 0 1	0 0 0	0 0 0	0 0 0	0 0 0	0 0 0	0 0 0	0 0 0	0 0 0	0 0 0	0 0 0	0 0 0	0 0 0	0 0 0	0 0 0	0 0 0	1 0 1	0 0 0	0 0 0	1 0 1		
4	716000	Straftaten im Zusammenhang mit Lebens- und Arzneimitteln (z.B. Lebensmittel- und Futtermittelgesetzbuch, ArzneimittelG, WeinG)	männl: weibl: insg:	11 4 15	0 0 0	0 0 0	0 0 0	0 0 0	0 0 0	0 0 0	0 0 0	0 0 0	0 0 0	0 0 0	0 0 0	2 0 2	2 0 2	3 1 4	2 1 3	1 0 1	3 2 5	0 0 0	11 4 15		
64	716100	Straftaten nach dem Lebensmittel- und Futtermittelgesetzbuch	männl: weibl: insg:	4 2 6	0 0 0	0 0 0	0 0 0	0 0 0	0 0 0	0 0 0	0 0 0	0 0 0	0 0 0	0 0 0	0 0 0	0 0 0	0 0 0	0 0 0	0 1 1	1 0 1	3 1 4	0 0 0	4 2 6		
4	716200	Straftaten nach dem Arzneimittelgesetz	männl: weibl: insg:	7 1 8	0 0 0	0 0 0	0 0 0	0 0 0	0 0 0	0 0 0	0 0 0	0 0 0	0 0 0	0 0 0	0 0 0	2 0 2	2 0 2	3 1 4	2 0 2	0 0 0	0 0 0	0 0 0	7 1 8		
4	716210	Straftaten nach dem Arzneimittelgesetz gemäß § 95 AMG	männl: weibl: insg:	7 1 8	0 0 0	0 0 0	0 0 0	0 0 0	0 0 0	0 0 0	0 0 0	0 0 0	0 0 0	0 0 0	0 0 0	2 0 2	2 0 2	3 1 4	2 0 2	0 0 0	0 0 0	0 0 0	7 1 8		
4	719000	Sonstige Straftaten (Nebengesetze) auf dem Wirtschaftssektor (z.B. Rennwett- und Lotterieg, UWG ohne § 17, Versicherungsaufsichtsg, Wirtschaftsstrafg, Gewerbeordnung)	männl: weibl: insg:	10 0 10	0 0 0	0 0 0	0 0 0	0 0 0	0 0 0	0 0 0	0 0 0	0 0 0	0 0 0	0 0 0	0 0 0	0 0 0	0 0 0	2 0 2	5 0 5	1 0 1	1 0 1	1 0 1	10 0 10		
4	720000	Straftaten gegen sonstige strafrechtliche Nebengesetze-ohne Verkehrsdelikte	männl: weibl: insg:	62 6 68	0 0 0	0 0 0	0 0 0	0 0 0	0 0 0	0 1 0	2 1 3	2 0 2	4 1 5	8 1 9	12 2 14	4 0 4	7 3 10	11 3 14	16 0 16	7 1 8	9 0 9	3 0 3	4 0 4	50 4 54	

Schlüssel der Tat	Straftat	Sexus	TV insgesamt	Kinder						Jugendliche			Heranw.	< 21	Erwachsene ab 21 Jahre										
									< 14			14 < 18											>= 21		
				< 6	6 < 8	8 < 10	10 < 12	12 < 14		14 < 16	16 < 18				18 < 21		21 < 23	23 < 25	21 < 25	25 < 30	30 < 40	40 < 50	50 < 60	>= 60	
				5	6	7	8	9	10	11	12	13			14	15	16	17	18	19	20	21	22	23	24
4	725000	Straftaten gegen das Aufenthalts-, das Asylverfahrens- und das Freizügigkeitsgesetz/EU	männl: weibl: insg:	5 1 6	0 0 0	0 0 0	0 0 0	0 0 0	0 0 0	0 0 0	0 0 0	0 0 0	0 0 0	0 0 0	0 0 0	2 0 2	2 0 2	1 0 1	1 0 1	1 0 1	0 0 0	0 0 0	0 0 6		
4	725500	Straftaten gegen §§ 84, 85 Asylverfahrensgesetz	männl: weibl: insg:	2 0 2	0 0 0	0 0 0	0 0 0	0 0 0	0 0 0	0 0 0	0 0 0	0 0 0	0 0 0	0 0 0	0 0 0	1 0 1	1 0 1	0 0 0	0 0 0	1 0 1	0 0 0	0 0 0	2 0 2		
4	725700	Unerlaubter Aufenthalt gemäß § 95 Abs. 1 Nr. 1, 2 und Abs. 2 Nr. 1b Aufenthaltsgesetz	männl: weibl: insg:	3 1 4	0 0 0	0 0 0	0 0 0	0 0 0	0 0 0	0 0 0	0 0 0	0 0 0	0 0 0	0 0 0	0 0 0	1 0 1	1 0 1	1 0 1	1 0 2	0 0 0	0 0 0	0 0 0	3 1 4		
64	725700	Unerlaubter Aufenthalt gemäß § 95 Abs. 1 Nr. 1, 2 und Abs. 2 Nr. 1b Aufenthaltsgesetz	männl: weibl: insg:	3 1 4	0 0 0	0 0 0	0 0 0	0 0 0	0 0 0	0 0 0	0 0 0	0 0 0	0 0 0	0 0 0	0 0 0	1 0 1	1 0 1	1 0 1	1 0 2	0 0 0	0 0 0	0 0 0	3 1 4		
4	726000	Straftaten gegen das Sprengstoff-, das Waffen- und das Kriegswaffenkontrollgesetz	männl: weibl: insg:	53 5 58	0 0 0	0 0 0	0 0 0	0 0 0	0 0 0	0 2 3	2 1 2	4 1 5	7 1 8	11 2 13	4 0 4	5 3 8	9 3 12	14 0 14	6 0 6	7 0 7	3 0 3	3 0 3	42 3 45		
64	726100	Straftaten gegen das Sprengstoffgesetz	männl: weibl: insg:	4 0 4	0 0 0	0 0 0	0 0 0	0 0 0	0 0 0	0 0 0	0 0 0	0 0 0	0 0 0	0 0 0	0 2 2	2 0 2	4 0 4	0 0 0	0 0 0	0 0 0	0 0 0	0 0 0	4 0 4		
64	726200	Straftaten gegen das Waffengesetz	männl: weibl: insg:	48 5 53	0 0 0	0 0 0	0 0 0	0 0 0	0 0 0	0 2 3	2 1 3	4 1 5	7 1 8	11 2 13	2 0 2	3 3 6	5 3 8	14 0 14	5 0 5	7 0 7	3 0 3	3 0 3	37 3 40		
64	726300	Straftaten gegen das Kriegswaffenkontrollgesetz	männl: weibl: insg:	2 0 2	0 0 0	0 0 0	0 0 0	0 0 0	0 0 0	0 0 0	0 0 0	0 0 0	0 0 0	0 0 0	0 0 0	1 0 1	1 0 1	0 0 0	1 0 1	0 0 0	0 0 0	0 0 0	2 0 2		
4	728000	Straftaten gegen das Bundes- (oder Landes-) Datenschutzgesetz	männl: weibl: insg:	1 0 1	0 0 0	0 0 0	0 0 0	0 0 0	0 0 0	0 0 0	0 0 0	0 0 0	0 0 0	0 0 0	0 0 0	0 0 0	0 0 0	0 0 0	0 0 0	0 0 0	0 0 0	0 0 0	1 0 1		
64	730000	Rauschgiftdelikte -Betäubungsmittelgesetz- (soweit nicht bereits mit anderer Schlüsselzahl erfasst)	männl: weibl: insg:	309 80 389	0 0 0	0 0 0	0 0 0	0 0 0	0 0 0	0 5 8	12 9 21	17 12 29	39 7 46	56 19 75	32 6 38	33 14 47	65 20 85	96 22 118	74 18 92	15 1 16	3 0 3	0 0 0	253 61 314		
64	731000	Allgemeine Verstöße gemäß § 29 BtMG(soweit nicht unter 7340 pp. zu erfassen)	männl: weibl: insg:	261 69 330	0 0 0	0 0 0	0 0 0	0 0 0	0 0 0	0 5 8	11 7 18	16 10 26	36 6 42	52 16 68	31 4 35	26 12 38	57 16 73	77 21 98	60 15 75	13 1 14	2 0 2	0 0 0	209 53 262		
64	731100	Allgemeiner Verstoß mit Heroin (gemäß § 29 BtMG)	männl: weibl: insg:	6 1 7	0 0 0	0 0 0	0 0 0	0 0 0	0 0 0	0 0 0	0 0 0	0 0 0	0 0 0	0 0 0	0 0 0	0 0 0	0 0 0	2 0 2	4 1 5	0 0 0	0 0 0	0 0 0	6 1 7		
64	731200	Allgemeiner Verstoß mit Kokain einschl. Crack	männl: weibl: insg:	2 0 2	0 0 0	0 0 0	0 0 0	0 0 0	0 0 0	0 0 0	0 0 0	0 0 0	0 0 0	0 0 0	0 0 0	0 0 0	0 0 0	0 0 0	1 0 1	1 0 1	0 0 0	0 0 0	2 0 2		
64	731300	Allgemeiner Verstoß mit LSD	männl: weibl: insg:	1 0 1	0 0 0	0 0 0	0 0 0	0 0 0	0 0 0	0 0 0	0 0 0	0 0 0	0 0 0	0 0 0	0 0 0	0 0 0	0 0 0	1 0 1	0 0 0	0 0 0	0 0 0	0 0 0	1 0 1		
64	731600	Allgemeiner Verstoß mit Amphetamin und seine Derivate in Pulver- oder flüssiger sowie in Tabletten- bzw. Kapselform (Ecstasy)	männl: weibl: insg:	77 28 105	0 0 0	0 0 0	0 0 0	0 0 0	0 0 0	0 1 1	2 2 4	3 2 5	16 3 19	19 5 24	11 2 13	12 4 16	23 6 29	20 12 32	15 4 19	0 1 1	0 0 0	0 0 0	58 23 81		
64	731700	Allgemeiner Verstoß mit Methamphetamin in Pulver-, kristalliner oder flüssiger sowie in Tabletten- bzw. Kapselform	männl: weibl: insg:	36 18 54	0 0 0	0 0 0	0 0 0	0 0 0	0 0 0	0 0 0	0 1 3	2 1 3	2 1 5	4 2 8	6 1 7	3 3 6	6 4 10	16 6 22	6 6 12	2 0 2	0 0 0	0 0 0	30 16 46		

Schlüssel der Tat	Straftat	Sexus	TV insgesamt	Kinder						Jugendliche			Heranw.	Erwachsene ab 21 Jahre										
									< 14			14 < 18		< 21				21 < 25						>= 21
				< 6	6 < 8	8 < 10	10 < 12	12 < 14		14 < 16	16 < 18				18 < 21	21 < 23	23 < 25		25 < 30	30 < 40	40 < 50	50 < 60	>= 60	
				1	2	3	4	5	6	7	8	9		10	11	12	13	14	15	16	17	18	19	20
64	731800	Allgemeiner Verstoß mit Cannabis und Zubereitungen	männl: 146 weibl: 26 insg: 172	0	0	0	0	0	0	0	3	7	10	20	30	17	12	29	42	34	9	2	0	116
64	731900	Allgemeiner Verstoß mit sonstigen Betäubungsmitteln	männl: 11 weibl: 3 insg: 14	0	0	0	0	0	0	0	1	1	2	2	4	0	0	0	1	5	1	0	0	7
64	732000	Unerlaubter Handel mit und Schmuggel von Rauschgiften gemäß § 29 BtMG	männl: 36 weibl: 8 insg: 44	0	0	0	0	0	0	0	0	2	2	2	4	2	5	7	13	11	0	1	0	32
64	732200	Unerlaubter Handel mit und Schmuggel von Kokain einschl. Crack (§ 29 BtMG)	männl: 1 weibl: 0 insg: 1	0	0	0	0	0	0	0	0	0	0	0	0	0	0	0	0	1	0	0	0	1
64	732600	Unerlaubter Handel mit und Schmuggel von Amphetamin und seine Derivate in Pulver- oder flüssiger sowie in Tabletten- bzw. Kapselform (Ecstasy)	männl: 12 weibl: 2 insg: 14	0	0	0	0	0	0	0	0	0	0	0	0	2	1	3	8	1	0	0	0	12
64	732700	Unerlaubter Handel mit und Schmuggel von Methamphetamin in Pulver-, kristalliner oder flüssiger sowie in Tabletten- bzw. Kapselform	männl: 14 weibl: 3 insg: 17	0	0	0	0	0	0	0	0	2	2	1	3	1	1	2	2	7	0	0	0	11
64	732800	Unerlaubter Handel mit und Schmuggel von Cannabis und Zubereitungen (§ 29 BtMG)	männl: 8 weibl: 3 insg: 11	0	0	0	0	0	0	0	0	0	0	1	1	0	3	3	2	2	0	0	0	7
64	732900	Unerlaubter Handel mit und Schmuggel von sonstigen Betäubungsmitteln (§ 29 BtMG)	männl: 3 weibl: 0 insg: 3	0	0	0	0	0	0	0	0	0	0	0	0	0	0	0	0	2	0	0	1	3
64	733000	Unerlaubte Einfuhr von Betäubungsmitteln gemäß § 30 Abs. 1 Nr. 4 BtMG (in nicht geringer Menge)	männl: 1 weibl: 0 insg: 1	0	0	0	0	0	0	0	0	0	0	0	0	0	0	0	0	1	0	0	0	1
64	733600	Unerlaubte Einfuhr in nicht geringer Menge von Amphetamin und seine Derivate in Pulver- oder flüssiger sowie in Tabletten- bzw. Kapselform (Ecstasy)	männl: 1 weibl: 0 insg: 1	0	0	0	0	0	0	0	0	0	0	0	0	0	0	0	0	1	0	0	0	1
64	734000	Sonstige Verstöße gegen das BtMG	männl: 26 weibl: 5 insg: 31	0	0	0	0	0	0	0	0	0	0	1	1	2	4	6	12	5	2	0	0	25
64	734100	Unerlaubter Anbau von Betäubungsmitteln gemäß § 29 Abs. 1 Nr. 1 BtMG	männl: 9 weibl: 1 insg: 10	0	0	0	0	0	0	0	0	0	0	0	0	0	2	2	5	0	2	0	0	9
64	734500	Abgabe, Verabreichung oder Überlassung von Betäubungsmitteln an Minderjährige § 29a Abs. 1 Nr. 1 - ggf. § 30 Abs. 1 Nr. 2 BtMG	männl: 6 weibl: 1 insg: 7	0	0	0	0	0	0	0	0	0	0	0	0	1	2	3	3	0	0	0	0	6
64	734800	Unerlaubte(r) Handel, Herstellung, Abgabe und Besitz in nicht geringer Menge von Betäubungsmitteln gemäß § 29a Abs. 1 Nr. 2 BtMG	männl: 12 weibl: 3 insg: 15	0	0	0	0	0	0	0	0	0	0	1	1	1	1	2	4	5	0	0	0	11
64	740000	Straftaten gegen strafrechtliche Nebengesetze auf dem Umwelt- und Verbraucherschutzsektor (neben Schlüssel 716000)	männl: 10 weibl: 2 insg: 12	0	0	0	0	0	0	0	0	0	0	0	0	0	0	0	3	0	1	0	6	10
64	743000	Straftaten nach dem Bundesnaturschutz-, Tierschutz-, Bundesjagd- und PflanzenschutzG	männl: 10 weibl: 2 insg: 12	0	0	0	0	0	0	0	0	0	0	0	0	0	0	0	3	0	1	0	6	10

Schlüssel der Tat	Straftat	Sexus	TV insge- samt	Kinder							Jugendliche			Heran- w. 18 < 21	< 21	Erwachsene ab 21 Jahre									
									< 14			14 < 18				21 < 25						>= 21			
				< 6	6 < 8	8 < 10	10 < 12	12 < 14		14 < 16	16 < 18		21 < 23			23 < 25		25 < 30	30 < 40	40 < 50	50 < 60	>= 60			
				5	6	7	8	9	10	11	12	13	14			15	16	17	18	19	20	21	22	23	24
4	890000	Straftaten insgesamt, jedoch ohne Verstöße gegen das Aufenthalts-, das Asylverfahrens- und das Freizügigkeitsgesetz/EU (Schlüssel 7250)	männl: weibl: insg:	2.385 828 3.213	1 1 2	3 0 3	10 6 16	17 11 28	42 22 64	73 40 113	72 56 128	97 43 140	169 99 268	174 43 217	416 182 598	122 27 149	146 47 193	268 74 342	351 96 447	494 152 646	373 130 503	269 106 375	214 88 302	1.969 646 2.615	
4	891000	Rauschgiftkriminalität	männl: weibl: insg:	309 80 389	0 0 0	0 0 0	0 0 0	0 0 0	0 0 0	5 3 8	12 9 21	17 12 29	39 7 46	56 19 75	32 6 38	33 14 47	65 20 85	96 22 118	74 18 92	15 1 16	3 0 3	0 0 0	253 61 314		
4	892000	Gewaltkriminalität	männl: weibl: insg:	162 32 194	0 0 0	0 0 1	1 0 0	0 0 0	5 3 8	6 3 9	5 6 11	12 1 13	17 7 24	23 3 26	46 13 59	14 0 14	10 3 13	24 3 27	28 6 34	33 5 38	15 2 17	9 1 10	7 2 9	116 19 135	
4	893000	Wirtschaftskriminalität	männl: weibl: insg:	37 9 46	0 0 0	0 0 0	0 0 0	0 0 0	0 0 0	0 0 0	0 0 0	0 0 0	0 0 0	1 0 1	1 0 1	1 0 1	1 0 1	2 0 2	4 1 5	6 1 7	10 6 16	7 1 8	7 0 7	36 9 45	
4	893100	bei Betrug	männl: weibl: insg:	11 5 16	0 0 0	0 0 0	0 0 0	0 0 0	0 0 0	0 0 0	0 0 0	0 0 0	0 0 0	1 0 1	1 0 1	1 0 1	0 0 0	1 0 1	0 0 0	2 0 2	3 4 7	2 1 3	2 1 2	10 5 15	
4	893200	Insolvenzstraftaten gemäß StGB und Nebenstrafrecht	männl: weibl: insg:	16 1 17	0 0 0	0 0 0	0 0 0	0 0 0	0 0 0	0 0 0	0 0 0	0 0 0	0 0 0	0 0 0	0 0 0	0 0 0	0 0 0	2 1 3	2 0 2	5 0 5	3 0 3	4 0 4	16 1 17		
4	893400	Wettbewerbsdelikte	männl: weibl: insg:	3 0 3	0 0 0	0 0 0	0 0 0	0 0 0	0 0 0	0 0 0	0 0 0	0 0 0	0 0 0	0 0 0	0 0 0	0 0 0	0 0 0	0 0 0	0 0 0	1 0 1	1 0 1	0 0 0	1 0 1	3 0 3	
4	893500	Wirtschaftskriminalität im Zusammenhang mit Arbeitsverhältnissen	männl: weibl: insg:	16 4 20	0 0 0	0 0 0	0 0 0	0 0 0	0 0 0	0 0 0	0 0 0	0 0 0	0 0 0	0 0 0	0 0 0	0 0 0	1 0 1	1 0 2	2 0 2	2 1 3	6 3 9	3 0 3	2 0 2	16 4 20	
4	894000	Sexueller Missbrauch von Kindern	männl: weibl: insg:	13 0 13	0 0 0	0 0 0	0 0 0	0 0 0	0 0 0	0 0 0	2 0 2	3 0 3	5 0 5	1 0 1	6 0 6	0 0 0	1 0 1	1 0 2	2 0 0	0 0 0	4 0 4	0 0 0	0 0 0	7 0 7	
4	896000	Straftaten gegen Bestimmungen zum Schutze der Jugend	männl: weibl: insg:	0 1 1	0 0 0	0 0 0	0 0 0	0 0 0	0 1 1	0 1 1	0 0 0	0 0 0	0 0 0	0 0 0	0 1 0	0 0 0	0 0 0	0 0 0	0 0 0	0 0 0	0 0 0	0 0 0	0 0 0	0 0 0	
4	897000	Computerkriminalität	männl: weibl: insg:	23 8 31	0 0 0	0 0 0	0 0 0	0 0 0	0 0 0	0 0 0	0 1 1	0 0 0	0 1 1	1 0 1	1 1 2	2 1 3	1 3 4	3 4 7	2 1 3	6 2 8	9 0 9	2 0 2	0 0 0	22 7 29	
4	898000	Straftaten insgesamt auf dem Umwelt- und Verbraucherschutzsektor	männl: weibl: insg:	30 8 38	0 0 0	0 0 0	0 0 0	0 0 0	1 0 1	1 0 1	2 0 2	0 0 0	2 0 2	0 0 0	3 0 3	0 1 1	2 0 2	2 1 3	6 1 7	3 1 4	2 0 2	5 4 9	9 1 10	27 8 35	
4	898100	Umweltstraftaten gemäß 29. Abschnitt des StGB	männl: weibl: insg:	5 2 7	0 0 0	0 0 0	0 0 0	0 0 0	0 0 0	0 0 0	0 0 0	0 0 0	0 0 0	0 0 0	0 0 0	0 0 0	0 0 0	0 0 0	0 0 0	1 0 1	0 0 0	2 2 4	2 0 2	5 2 7	
4	898200	Sonstige Straftaten nach dem StGB mit Umweltrelevanz	männl: weibl: insg:	4 0 4	0 0 0	0 0 0	0 0 0	0 0 0	1 0 1	1 0 1	2 0 2	0 0 0	2 0 2	0 0 0	3 0 3	0 0 0	0 0 0	0 0 0	0 0 0	0 0 0	0 0 0	0 0 0	1 0 1	1 0 1	
4	898300	Straftaten auf dem Umwelt- und Verbraucherschutzsektor gemäß strafrechtlicher Nebengesetze	männl: weibl: insg:	21 6 27	0 0 0	0 0 0	0 0 0	0 0 0	0 0 0	0 0 0	0 0 0	0 0 0	0 0 0	0 0 0	0 1 1	2 0 2	2 1 3	6 1 7	2 1 3	2 0 2	3 2 5	6 2 8	6 1 7	21 6 27	
4	899000	Straßenkriminalität	männl: weibl: insg:	217 45 262	1 0 1	2 0 2	3 0 3	2 3 5	7 4 11	15 7 22	22 8 30	21 6 27	43 14 57	40 3 43	98 24 122	12 0 12	16 1 17	28 1 29	30 4 34	32 5 37	14 6 20	9 3 12	6 2 8	119 21 140	

Schlüssel der Tat	Straftat	Sexus	TV insge- samt	Kinder					Jugendliche			Heran- w. 18 < 21	< 21	Erwachsene ab 21 Jahre										
									< 14		14 < 18			21 < 25					>= 21					
				< 6	6 < 8	8 < 10	10 < 12	12 < 14	14 < 16	16 < 18	18 < 21			21 < 23	23 < 25	25 < 30	30 < 40	40 < 50	50 < 60	>= 60				
				5	6	7	8	9	10	11	12			13	14	15	16	17	18	19	20	21	22	23
1	2	3	4	5	6	7	8	9	10	11	12	13	14	15	16	17	18	19	20	21	22	23	24	
4	899100	Straßenraub	männl: weibl: insg:	1 0 1	0 0 0	0 0 0	0 0 0	0 0 0	0 0 0	0 0 0	0 0 0	0 0 0	1 0 1	1 0 1	0 0 0	0 0 0	0 0 0	0 0 0	0 0 0	0 0 0	0 0 0	0 0 0	0 0 0	
4	899200	Straßendiebstahl	männl: weibl: insg:	72 6 78	0 0 0	0 0 0	0 0 0	1 0 1	4 0 4	5 0 5	10 0 10	5 0 5	15 0 15	12 2 14	32 2 34	4 0 4	4 0 4	8 0 8	13 2 15	11 1 12	4 0 4	2 1 3	2 1 2	40 4 44
4	899500	Sachbeschädigung durch Graffiti insgesamt	männl: weibl: insg:	9 5 14	0 0 0	0 0 0	0 0 0	0 1 1	0 1 1	0 1 1	2 3 5	0 1 1	2 4 6	2 0 2	4 5 9	0 0 0	1 0 1	1 0 1	1 0 1	3 0 3	0 0 0	0 0 0	0 0 0	5 0 5
4	892500	Mord und Totschlag insgesamt	männl: weibl: insg:	1 0 1	0 0 0	0 0 0	0 0 0	0 0 0	0 0 0	0 0 0	0 0 0	0 0 0	0 0 0	0 0 0	0 0 0	0 0 0	0 0 0	0 0 0	0 0 0	0 0 0	0 0 0	0 0 0	1 0 1	1 0 1

Liste:

Beschreibung:

Auswertebereich:

Auswertezeitraum:

Filter:

Details:

B-020; Nullwerte=aus

TV nach Alter und Geschlecht - keine Einschränkung - Auflistung nach Delikten - nur Obergruppen - Sonstige - Tatverdächtige

Tatortgemeinde; Hierarchie=an - Landkreis Gotha

Januar 2014 - Dezember 2014

keine Einschränkung

Schlüssel der Tat	Straftat	Sexus	TV insgesamt	Kinder						Jugendliche			Heran- w. 18 < 21	Erwachsene ab 21 Jahre											
									< 14			14 < 18										>= 21			
				< 6	6 < 8	8 < 10	10 < 12	12 < 14		14 < 16	16 < 18			< 21	21 < 25										
															21 < 23	23 < 25	25 < 30	30 < 40	40 < 50	50 < 60	>= 60				
1	2	3	4	5	6	7	8	9	10	11	12	13	14	15	16	17	18	19	20	21	22	23	24		
64	-----	Straftaten insgesamt	männl: weibl: insg:	2.634 846 3.480	1 1 2	4 3 7	9 2 11	15 6 21	43 19 62	72 31 103	90 55 145	116 27 143	206 82 288	134 56 190	412 169 581	115 35 150	162 45 207	277 80 357	432 102 534	614 187 801	415 141 556	290 94 384	194 73 267	2.222 677 2.899	
4	000000	Straftaten gegen das Leben	männl: weibl: insg:	2 2 4	0 0 0	0 0 0	0 0 0	0 0 0	0 0 0	0 0 0	0 0 0	0 0 0	0 0 0	0 0 0	0 0 0	0 0 0	0 0 0	0 0 0	0 0 0	1 1 2	1 1 2	0 1 1	0 0 0	2 2 4	
4	020000	Totschlag und Tötung auf Verlangen §§ 212, 213, 216 StGB	männl: weibl: insg:	2 1 3	0 0 0	0 0 0	0 0 0	0 0 0	0 0 0	0 0 0	0 0 0	0 0 0	0 0 0	0 0 0	0 0 0	0 0 0	0 0 0	0 0 0	0 0 0	1 0 1	1 1 2	0 0 0	0 0 0	2 1 3	
64	030000	Fahrlässige Tötung - nicht i.V.m. Verkehrsunfall - gemäß § 222 StGB	männl: weibl: insg:	0 1 1	0 0 0	0 0 0	0 0 0	0 0 0	0 0 0	0 0 0	0 0 0	0 0 0	0 0 0	0 0 0	0 0 0	0 0 0	0 0 0	0 0 0	0 0 0	0 0 0	0 0 0	0 0 0	0 1 1	0 0 1	0 1 1
4	100000	Straftaten gegen die sexuelle Selbstbestimmung	männl: weibl: insg:	80 3 83	0 0 0	0 0 0	0 0 0	0 0 0	1 0 1	1 0 6	6 0 7	7 0 13	13 0 22	2 0 16	16 0 32	6 0 12	3 0 9	9 0 18	8 1 17	21 1 22	14 1 15	4 0 4	8 0 8	64 3 67	
4	110000	Straftaten gegen die sexuelle Selbstbestimmung unter Gewaltanwendung oder Ausnutzen eines Abhängigkeitsverhältnisses §§ 174, 174a, 174b, 174c, 177, 178 StGB	männl: weibl: insg:	22 0 22	0 0 0	0 0 0	0 0 0	0 0 0	0 0 0	0 0 0	0 0 0	4 0 4	4 0 8	0 0 0	4 0 8	2 0 4	1 0 1	3 0 3	3 0 6	5 0 5	3 0 3	1 0 1	3 0 3	1 0 1	18 0 18
4	111000	Vergewaltigung und sexuelle Nötigung §§ 177 Abs. 2, 3 und 4, 178 StGB	männl: weibl: insg:	4 0 4	0 0 0	0 0 0	0 0 0	0 0 0	0 0 0	0 0 0	0 0 0	1 0 1	1 0 1	0 0 0	1 0 1	1 0 1	1 0 1	2 0 2	0 0 0	1 0 1	0 0 0	0 0 0	0 0 0	0 0 0	3 0 3
64	111100	Vergewaltigung/sexuelle Nötigung überfallartig (Einzeläter) gemäß § 177 Abs. 2 Nr. 1, Abs. 3 und 4 StGB	männl: weibl: insg:	2 0 2	0 0 0	0 0 0	0 0 0	0 0 0	0 0 0	0 0 0	0 0 0	0 0 0	0 0 0	0 0 0	0 0 0	0 0 0	1 0 1	1 0 1	0 0 0	1 0 1	0 0 0	0 0 0	0 0 0	0 0 0	2 0 2
64	111400	Sonstige Straftaten gemäß § 177 Abs. 2 Nr. 1, Abs. 3 und 4 StGB	männl: weibl: insg:	2 0 2	0 0 0	0 0 0	0 0 0	0 0 0	0 0 0	0 0 0	0 0 0	1 0 1	1 0 1	0 0 0	1 0 1	1 0 1	0 0 0	1 0 1	0 0 0	0 0 0	0 0 0	0 0 0	0 0 0	0 0 0	1 0 1
64	112000	Sonstige sexuelle Nötigung gemäß § 177 Abs. 1 und Abs. 5 StGB	männl: weibl: insg:	17 0 17	0 0 0	0 0 0	0 0 0	0 0 0	0 0 0	0 0 0	0 0 0	3 0 3	3 0 3	0 0 0	3 0 3	1 0 1	0 0 0	1 0 1	3 0 3	4 0 4	2 0 2	1 0 1	3 0 3	3 0 3	14 0 14
4	113000	Sexueller Missbrauch von Schutzbefohlenen pp., unter Ausnutzung einer Amtsstellung oder eines Vertrauensverhältnisses §§ 174, 174a-c StGB	männl: weibl: insg:	1 0 1	0 0 0	0 0 0	0 0 0	0 0 0	0 0 0	0 0 0	0 0 0	0 0 0	0 0 0	0 0 0	0 0 0	0 0 0	0 0 0	0 0 0	0 0 0	0 0 0	0 0 0	1 0 1	0 0 0	0 0 0	1 0 1
4	130000	Sexueller Missbrauch §§ 176, 176a, 176b, 179, 182, 183, 183a StGB	männl: weibl: insg:	38 2 40	0 0 0	0 0 0	0 0 0	0 0 0	0 0 0	0 0 0	5 0 5	3 0 3	8 0 8	2 0 2	10 0 10	2 0 2	2 0 2	4 0 4	2 0 2	6 1 7	9 1 10	3 0 3	4 0 4	4 0 4	28 2 30
4	131000	Sexueller Missbrauch von Kindern §§ 176, 176a, 176b StGB	männl: weibl: insg:	26 1 27	0 0 0	0 0 0	0 0 0	0 0 0	0 0 0	0 0 0	5 0 5	2 0 2	7 0 7	2 0 2	9 0 9	1 0 1	1 0 1	2 0 2	2 0 2	4 1 5	4 0 4	2 0 2	3 0 3	3 0 3	17 1 18
64	131100	Sexuelle Handlungen gemäß § 176 Abs. 1 und 2 StGB	männl: weibl: insg:	8 0 8	0 0 0	0 0 0	0 0 0	0 0 0	0 0 0	0 0 0	2 0 2	1 0 1	3 0 3	0 0 0	3 0 3	1 0 1	0 0 0	1 0 1	0 0 0	2 0 2	1 0 1	0 0 0	0 0 0	1 0 1	5 0 5
64	131200	Exhibitionistische/sexuelle Handlungen vor Kindern gemäß § 176 Abs. 4 Nr. 1 StGB	männl: weibl: insg:	1 0 1	0 0 0	0 0 0	0 0 0	0 0 0	0 0 0	0 0 0	0 0 0	0 0 0	0 0 0	0 0 0	0 0 0	0 0 0	0 0 0	0 0 0	0 0 0	0 0 0	0 0 0	0 0 0	0 0 0	1 0 1	1 0 1
64	131500	Vollzug des Beischlafs mit einem Kind oder Vornahme einer ähnlichen sexuellen Handlung gemäß § 176a Abs. 2 Nr. 1 StGB	männl: weibl: insg:	1 0 1	0 0 0	0 0 0	0 0 0	0 0 0	0 0 0	0 0 0	0 0 0	0 0 0	0 0 0	0 0 0	0 0 0	0 0 0	1 0 1	1 0 1	0 0 0	0 0 0	0 0 0	0 0 0	0 0 0	0 0 0	1 0 1

Schlüssel der Tat	Straftat	Sexus	TV insge- samt	Kinder						Jugendliche			Heran- w. 18 < 21	Erwachsene ab 21 Jahre											
									< 14			14 < 18		< 21		21 < 25					>= 21				
				< 6	6 < 8	8 < 10	10 < 12	12 < 14		14 < 16	16 < 18			21 < 23	23 < 25		25 < 30	30 < 40	40 < 50	50 < 60	>= 60				
				5	6	7	8	9	10	11	12	13		14	15	16	17	18	19	20	21	22	23	24	
64	131700	Sonstiger schwerer sexueller Missbrauch von Kindern gemäß § 176a StGB	männl.: weibl.: insg.	15 1 16	0 0 0	0 0 0	0 0 0	0 0 0	0 0 0	0 0 0	3 0 3	0 0 0	3 0 3	2 0 2	5 0 5	0 0 0	0 0 0	0 0 0	2 1 3	2 0 3	3 0 3	2 0 2	1 0 1	10 1 11	
4	132000	Exhibitionistische Handlungen und Erregung öffentlichen Ärgernisses §§ 183, 183a StGB	männl.: weibl.: insg.	5 0 5	0 0 0	0 0 0	0 0 0	0 0 0	0 0 0	0 0 0	0 0 0	1 0 1	1 0 1	0 0 0	1 0 1	0 0 0	1 0 1	0 0 0	1 0 1	2 0 2	0 0 0	0 0 0	0 0 0	4 0 4	
64	133000	Sexueller Missbrauch von Jugendlichen gemäß § 182 StGB	männl.: weibl.: insg.	3 1 4	0 0 0	0 0 0	0 0 0	0 0 0	0 0 0	0 0 0	0 0 0	0 0 0	0 0 0	0 0 0	1 0 1	0 0 0	1 0 1	0 0 0	0 0 0	0 0 0	0 0 0	1 0 1	1 0 1	3 1 4	
64	134000	Sexueller Missbrauch Widerstandsunfähiger gemäß § 179 StGB	männl.: weibl.: insg.	5 0 5	0 0 0	0 0 0	0 0 0	0 0 0	0 0 0	0 0 0	0 0 0	0 0 0	0 0 0	0 0 0	0 0 0	0 0 0	0 0 0	0 0 0	0 0 0	1 0 1	3 0 3	1 0 1	0 0 0	5 0 5	
4	140000	Ausnutzen sexueller Neigung gemäß §§ 180, 180a, 181a, 184, 184a, 184b, 184c, 184d, 184e, 184f StGB	männl.: weibl.: insg.	23 1 24	0 0 0	0 0 0	0 0 0	1 0 1	1 0 1	1 0 1	1 0 1	2 0 2	0 0 0	3 0 3	2 0 2	0 0 0	2 0 2	3 0 3	11 0 11	2 1 3	1 0 1	1 0 1	1 0 1	20 1 21	
4	141000	Förderung sexueller Handlungen Minderjähriger oder Ausbeuten von Prostituierten §§ 180, 180a StGB	männl.: weibl.: insg.	0 1 1	0 0 0	0 0 0	0 0 0	0 0 0	0 0 0	0 0 0	0 0 0	0 0 0	0 0 0	0 0 0	0 0 0	0 0 0	0 0 0	0 0 0	0 0 0	0 1 1	0 0 0	0 0 0	0 0 0	0 1 1	
64	141100	Förderung sexueller Handlungen Minderjähriger gemäß § 180 StGB	männl.: weibl.: insg.	0 1 1	0 0 0	0 0 0	0 0 0	0 0 0	0 0 0	0 0 0	0 0 0	0 0 0	0 0 0	0 0 0	0 0 0	0 0 0	0 0 0	0 0 0	0 0 0	0 1 1	0 0 0	0 0 0	0 0 0	0 1 1	
4	143000	Verbreitung pornographischer Schriften (Erzeugnisse) gemäß §§ 184, 184a, 184b, 184c, 184d StGB	männl.: weibl.: insg.	23 0 23	0 0 0	0 0 0	0 0 0	1 0 1	1 0 1	1 0 1	1 0 1	2 0 2	0 0 0	3 0 3	2 0 2	0 0 0	2 0 2	3 0 3	11 0 11	2 0 2	1 0 1	1 0 1	1 0 1	20 0 20	
64	143100	Verbreitung pornographischer Schriften (Erzeugnisse) an Personen unter 18 Jahren gemäß § 184 Abs. 1 Nr. 1, 2, 5 StGB	männl.: weibl.: insg.	4 0 4	0 0 0	0 0 0	0 0 0	0 0 0	0 0 0	0 0 0	0 0 0	0 0 0	0 0 0	0 0 0	2 0 2	0 0 0	2 0 2	0 0 0	2 0 2	0 0 0	0 0 0	0 0 0	0 0 0	0 0 0	4 0 4
64	143300	Besitz/Verschaffung von Kinderpornographie gemäß § 184b Abs. 2 und 4 StGB	männl.: weibl.: insg.	6 0 6	0 0 0	0 0 0	0 0 0	0 0 0	0 0 0	0 0 0	0 0 0	0 0 0	0 0 0	0 0 0	0 0 0	0 0 0	0 0 0	1 0 1	3 0 3	1 0 1	0 0 0	1 0 1	0 0 0	6 0 6	
64	143400	Verbreitung von Kinderpornographie gemäß § 184b Abs. 1 StGB	männl.: weibl.: insg.	6 0 6	0 0 0	0 0 0	0 0 0	0 0 0	0 0 0	0 0 0	1 0 1	1 0 1	0 0 0	1 0 1	0 0 0	0 0 0	0 0 0	1 0 1	4 0 4	0 0 0	0 0 0	0 0 0	0 0 0	5 0 5	
64	143600	Besitz/Verschaffung von Jugendpornographie gemäß § 184c Abs. 2 und 4 StGB	männl.: weibl.: insg.	1 0 1	0 0 0	0 0 0	0 0 0	0 0 0	0 0 0	0 0 0	0 0 0	0 0 0	0 0 0	0 0 0	0 0 0	0 0 0	0 0 0	0 0 0	1 0 1	0 0 0	0 0 0	0 0 0	0 0 0	1 0 1	
64	143700	Verbreitung von Jugendpornographie gemäß § 184c Abs. 1 StGB	männl.: weibl.: insg.	3 0 3	0 0 0	0 0 0	0 0 0	0 0 0	0 0 0	0 0 0	0 0 0	0 0 0	0 0 0	0 0 0	0 0 0	0 0 0	0 0 0	1 0 1	0 0 0	1 0 1	0 0 0	0 0 0	0 0 0	3 0 3	
4	200000	Rohheitsdelikte und Straftaten gegen die persönliche Freiheit	männl.: weibl.: insg.	843 175 1.018	0 0 0	1 0 1	3 0 3	6 3 9	19 5 24	29 8 37	37 17 54	43 4 47	80 21 101	44 13 57	153 42 195	41 10 51	53 8 61	94 18 112	114 19 133	201 46 247	138 35 173	97 9 106	46 6 52	690 133 823	
4	210000	Raub, räuberische Erpressung und räuberischer Angriff auf Kraftfahrer §§ 249-252, 255, 316a StGB	männl.: weibl.: insg.	26 6 32	0 0 0	0 0 0	0 0 0	0 0 0	1 0 1	1 0 1	1 2 3	1 0 1	2 2 4	2 0 2	5 2 7	4 0 4	3 1 4	7 1 8	5 0 5	3 0 3	4 3 7	0 0 0	2 0 2	21 4 25	
4	212000	Raubüberfälle auf sonstige Zahlstellen und Geschäfte	männl.: weibl.: insg.	1 0 1	0 0 0	0 0 0	0 0 0	0 0 0	0 0 0	0 0 0	0 0 0	0 0 0	0 0 0	1 0 1	1 0 1	0 0 0	0 0 0	0 0 0	0 0 0	0 0 0	0 0 0	0 0 0	0 0 0	0 0 0	

Schlüssel der Tat	Straftat	Sexus	TV insge- samt	Kinder						Jugendliche			Heran- w. 18 < 21	Erwachsene ab 21 Jahre										
				< 14					14 < 18	< 21		21 < 25					>= 21							
				< 6	6 < 8	8 < 10	10 < 12	12 < 14		14 < 16	16 < 18	21 < 23		23 < 25	25 < 30	30 < 40	40 < 50	50 < 60	>= 60					
1	2	3	4	5	6	7	8	9	10	11	12	13	14	15	16	17	18	19	20	21	22	23	24	
4	212100	Raubüberfälle auf Spielhallen	männl: weibl: insg:	1 0 1	0 0 0	0 0 0	0 0 0	0 0 0	0 0 0	0 0 0	0 0 0	0 0 0	1 0 1	1 0 0	0 0 0	0 0 0	0 0 0	0 0 0	0 0 0	0 0 0	0 0 0	0 0 0	0 0 0	
4	219000	Raubüberfälle in Wohnungen	männl: weibl: insg:	5 1 6	0 0 0	0 0 0	0 0 0	0 0 0	0 0 0	0 0 0	0 0 0	0 0 0	0 0 0	0 0 0	1 0 1	0 0 0	1 0 1	2 0 2	1 0 1	1 0 2	0 1 0	0 0 0	5 1 6	
4	220000	Körperverletzung §§ 223-227, 229, 231 StGB	männl: weibl: insg:	627 148 775	0 0 0	1 0 1	3 0 3	3 4 6	16 7 20	23 12 30	28 4 37	33 16 77	61 11 47	36 34 154	120 9 43	46 7 53	80 16 96	83 14 97	150 43 193	98 27 125	62 8 70	34 6 40	507 114 621	
4	222000	Gefährliche und schwere Körperverletzung §§ 224, 226, 231 StGB	männl: weibl: insg:	159 44 203	0 0 0	0 0 0	0 0 0	1 1 2	6 3 9	7 4 11	11 4 15	16 1 17	27 5 32	14 4 18	48 13 61	9 5 14	13 1 28	22 6 28	24 4 42	32 10 26	18 8 11	10 1 7	5 2 142	
4	222000	Gefährliche und schwere Körperverletzung, Verstümmelung weiblicher Genitalien §§ 224, 226, 231 StGB	männl: weibl: insg:	159 44 203	0 0 0	0 0 0	0 0 0	1 1 2	6 3 9	7 4 11	11 4 15	16 1 17	27 5 32	14 4 18	48 13 61	9 5 14	13 1 28	22 6 28	24 4 42	32 10 26	18 8 11	10 1 7	5 2 142	
4	222100	Gefährliche und schwere Körperverletzung auf Straßen, Wegen oder Plätzen	männl: weibl: insg:	79 20 99	0 0 0	0 0 0	0 0 0	1 2 2	6 3 8	7 3 10	11 4 12	16 0 10	27 4 22	14 1 10	48 8 42	9 3 8	13 0 8	13 3 16	12 1 13	11 3 14	4 3 7	5 0 5	0 2 2	45 12 57
4	223000	Misshandlung von Schutzbefohlenen § 225 StGB	männl: weibl: insg:	6 3 9	0 0 0	0 0 0	0 0 0	0 0 0	0 0 0	0 0 0	0 0 0	0 0 0	0 0 0	0 0 0	0 0 0	0 0 0	0 0 0	0 2 2	3 1 4	2 0 2	0 0 0	1 0 1	6 3 9	
64	223100	Misshandlung von Kindern	männl: weibl: insg:	2 3 5	0 0 0	0 0 0	0 0 0	0 0 0	0 0 0	0 0 0	0 0 0	0 0 0	0 0 0	0 0 0	0 0 0	0 0 0	0 0 0	0 2 2	1 1 2	1 0 1	0 0 0	0 0 0	2 3 5	
64	224000	Vorsätzliche einfache Körperverletzung gemäß § 223 StGB	männl: weibl: insg:	468 102 570	0 0 0	0 0 0	3 2 3	2 2 4	11 2 13	16 4 20	18 8 26	20 3 23	38 11 49	25 8 33	79 23 102	29 6 35	35 6 41	64 12 76	62 8 70	116 30 146	75 19 94	46 7 53	26 3 29	389 79 468
64	225000	Fahrlässige Körperverletzung gemäß § 229 StGB	männl: weibl: insg:	25 5 30	0 0 0	1 0 1	0 0 0	0 0 0	0 0 1	1 0 1	0 0 0	0 0 0	0 0 0	1 0 1	2 0 2	0 0 0	0 0 0	4 0 4	5 3 8	5 0 5	7 1 8	2 1 3	23 5 28	
4	230000	Straftaten gegen die persönliche Freiheit gemäß §§ 232-233a, 234, 235, 236, 237, 238-239b, 240, 241, 316c StGB davon	männl: weibl: insg:	238 23 261	0 0 0	0 0 0	0 0 3	3 0 3	5 1 6	8 1 9	10 4 14	10 0 10	20 4 24	9 2 11	37 7 44	5 1 6	10 0 16	15 1 16	34 5 39	59 3 62	45 6 51	36 1 37	12 0 12	201 16 217
4	231000	Menschenraub, Entziehung Minderjähriger, Kinderhandel §§ 234, 235, 236 StGB	männl: weibl: insg:	1 0 1	0 0 0	0 0 0	0 0 0	0 0 0	0 0 0	0 0 0	0 0 0	0 0 0	0 0 0	0 0 0	0 0 0	0 0 0	0 0 0	0 0 0	0 0 0	0 0 0	0 0 0	1 0 1	0 0 0	1 0 1
64	231200	Entziehung Minderjähriger gemäß § 235 StGB	männl: weibl: insg:	1 0 1	0 0 0	0 0 0	0 0 0	0 0 0	0 0 0	0 0 0	0 0 0	0 0 0	0 0 0	0 0 0	0 0 0	0 0 0	0 0 0	0 0 0	0 0 0	0 0 0	1 0 1	0 0 0	1 0 1	
4	232000	Zwangsheirat, Nachstellung (Stalking), Freiheitsberaubung, Nötigung, Bedrohung §§ 237, 238, 239, 240, 241 StGB davon:	männl: weibl: insg:	237 23 260	0 0 0	0 0 0	0 0 3	3 0 3	5 1 6	8 4 9	10 0 14	20 4 24	9 2 11	37 7 44	5 1 6	10 0 16	15 1 16	34 5 39	59 3 62	45 6 51	35 1 36	12 0 12	200 16 216	
64	232100	Freiheitsberaubung gemäß § 239 StGB	männl: weibl: insg:	10 2 12	0 0 0	0 0 0	0 0 0	0 0 1	1 0 1	1 0 2	2 0 2	0 0 0	2 0 2	0 0 0	3 0 3	0 0 0	2 0 2	0 1 1	0 1 1	1 1 3	2 1 2	0 0 2	0 0 0	7 2 9
4	232200	Nötigung § 240 StGB	männl: weibl: insg:	68 12 80	0 0 0	0 0 0	0 0 0	2 0 2	2 1 3	4 1 5	2 3 5	2 0 2	4 3 7	0 1 1	8 5 13	1 1 2	3 0 3	4 1 5	9 2 11	20 1 21	8 2 10	16 1 17	3 0 3	60 7 67

Schlüssel der Tat	Straftat	Sexus	TV insgesamt	Kinder						Jugendliche			Heranw.	< 21	Erwachsene ab 21 Jahre										
									< 14			14 < 18								>= 21					
				< 6	6 < 8	8 < 10	10 < 12	12 < 14		14 < 16	16 < 18				21 < 25										
										18 < 21					21 < 23	23 < 25	25 < 30	30 < 40	40 < 50	50 < 60	>= 60				
1	2	3	4	5	6	7	8	9	10	11	12	13	14	15	16	17	18	19	20	21	22	23	24		
64	232300	Bedrohung gemäß § 241 StGB	männl.: weibl.: insg.	145 8 153	0 0 0	0 0 0	0 0 0	1 0 1	2 0 3	3 0 3	6 1 7	8 0 8	14 1 15	9 1 10	26 2 28	3 0 3	6 0 6	9 0 9	22 2 24	38 2 40	26 2 28	14 0 14	10 0 10	119 6 125	
4	232400	Nachstellung (Stalking) gemäß § 238 StGB	männl.: weibl.: insg.	22 1 23	0 0 0	0 0 0	0 0 0	0 0 0	0 0 0	0 0 0	0 0 0	0 0 0	0 0 0	0 0 0	0 0 0	1 0 1	0 0 0	1 0 1	3 0 3	1 0 1	11 1 12	5 0 5	1 0 1	22 1 23	
4	3***00	Diebstahl ohne erschwerende Umstände §§ 242, 247, 248a-c StGB	männl.: weibl.: insg.	453 194 647	1 1 2	3 2 5	3 2 5	7 2 9	13 8 21	27 15 42	23 15 38	22 6 28	45 21 66	23 17 40	95 53 148	24 5 29	32 7 39	56 12 68	63 23 86	82 30 112	62 23 85	44 24 68	51 29 80	358 141 499	
4	3**100	Diebstahl ohne erschwerende Umstände von Kraftwagen einschl. unbefugter Ingebrauchnahme	männl.: weibl.: insg.	8 0 8	0 0 0	0 0 0	0 0 0	0 0 0	0 0 0	0 0 0	3 0 3	0 0 0	3 0 3	0 0 0	3 0 3	0 0 0	0 0 0	0 0 0	0 0 0	2 0 2	1 0 1	1 0 1	1 0 1	5 0 5	
4	3**200	Diebstahl ohne erschwerende Umstände von Mopeds und Krafträdern einschl. unbefugter Ingebrauchnahme	männl.: weibl.: insg.	6 0 6	0 0 0	0 0 0	0 0 0	0 1 1	1 0 1	3 0 3	1 0 1	4 0 4	0 0 0	5 0 5	1 0 1	0 0 0	0 0 0	1 0 1	0 0 0	0 0 0	0 0 0	0 0 0	0 0 0	0 0 0	1 0 1
4	3**300	Diebstahl ohne erschwerende Umstände von Fahrrädern einschl. unbefugter Ingebrauchnahme	männl.: weibl.: insg.	12 0 12	0 0 0	0 0 0	0 0 0	0 1 1	1 0 1	3 0 3	1 0 1	4 0 4	1 0 1	6 0 6	0 0 0	0 0 0	0 0 0	4 0 4	0 0 0	2 0 2	0 0 0	0 0 0	0 0 0	0 0 0	6 0 6
4	3**500	Diebstahl ohne erschwerende Umstände von unbaren Zahlungsmitteln	männl.: weibl.: insg.	4 0 4	0 0 0	0 0 0	0 0 0	0 0 0	0 0 0	0 0 0	1 0 1	1 0 1	1 0 1	0 0 0	1 0 1	1 0 1	0 0 0	1 0 1	2 0 2	0 0 0	0 0 0	0 0 0	0 0 0	0 0 0	3 0 3
4	300000	Sonstiger einfacher Diebstahl §§ 242, 247, 248a-c StGB	männl.: weibl.: insg.	146 49 195	0 0 0	0 0 0	1 0 1	2 0 2	5 1 6	0 2 2	3 2 5	3 5 8	11 6 17	19 12 31	8 1 9	12 0 12	20 1 21	22 3 25	34 8 42	20 10 30	15 6 21	16 9 25	127 37 164		
4	300100	Einfacher Diebstahl von Kraftwagen einschl. unbefugter Ingebrauchnahme	männl.: weibl.: insg.	8 0 8	0 0 0	0 0 0	0 0 0	0 0 0	0 0 0	0 0 0	3 0 3	0 0 0	3 0 3	0 0 0	3 0 3	0 0 0	0 0 0	0 0 0	0 0 0	2 0 2	1 0 1	1 0 1	1 0 1	5 0 5	
4	300200	Einfacher Diebstahl von Mopeds und Krafträdern einschl. unbefugter Ingebrauchnahme	männl.: weibl.: insg.	6 0 6	0 0 0	0 0 0	0 0 0	0 0 1	1 0 1	3 0 3	1 0 1	4 0 4	0 0 0	5 0 5	1 0 1	0 0 0	0 0 0	0 0 0	0 0 0	0 0 0	0 0 0	0 0 0	0 0 0	0 0 0	1 0 1
4	300300	Einfacher Diebstahl von Fahrrädern einschl. unbefugter Ingebrauchnahme	männl.: weibl.: insg.	11 0 11	0 0 0	0 0 0	0 0 0	1 0 1	1 0 1	3 0 3	1 0 1	4 0 4	1 0 1	6 0 6	0 0 0	0 0 0	0 0 0	3 0 3	0 0 0	2 0 2	0 0 0	0 0 0	0 0 0	0 0 0	5 0 5
4	310*00	Diebstahl ohne erschwerende Umstände in/aus Dienst-, Büro-, Fabrikations-, Werkstatt- und Lagerräumen	männl.: weibl.: insg.	16 2 18	0 0 0	0 0 0	0 0 0	0 0 1	1 0 1	1 0 1	1 0 1	0 0 0	1 0 1	0 0 0	2 0 2	2 0 2	1 0 1	3 0 3	4 2 4	2 0 2	3 0 3	1 0 1	1 0 1	1 0 1	14 2 16
4	315*00	Diebstahl ohne erschwerende Umstände in/aus Gaststätten, Kantinen, Hotels und Pensionen	männl.: weibl.: insg.	2 0 2	0 0 0	0 0 0	0 0 0	0 0 0	0 0 0	0 0 0	0 0 0	0 0 0	0 0 0	0 0 0	0 0 0	1 0 1	0 0 0	1 0 1	0 0 0	0 0 0	0 0 0	0 0 0	0 0 0	1 0 1	2 0 2
4	325*00	Diebstahl ohne erschwerende Umstände in/aus Kiosken, Warenhäusern, Verkaufsräumen, Selbstbedienungsläden, Schaufenstern, Schaukästen und Vitrinen	männl.: weibl.: insg.	253 135 388	1 1 2	3 2 5	2 2 4	5 2 7	12 7 19	23 14 37	20 12 32	17 3 20	37 15 52	12 8 20	72 37 109	11 2 13	22 7 29	33 9 42	30 19 49	38 22 60	28 11 39	22 17 39	22 20 50	30 20 79	181 98 279
4	326*00	Ladendiebstahl ohne erschwerende Umstände	männl.: weibl.: insg.	250 134 384	1 1 2	3 2 5	2 2 4	5 2 7	12 7 19	23 14 37	20 12 32	17 3 20	37 15 52	12 8 20	72 37 109	10 2 12	20 7 27	30 9 39	30 19 49	38 22 60	28 11 39	22 17 39	30 19 49	178 97 275	
4	335*00	Diebstahl ohne erschwerende Umstände in/aus Wohnungen	männl.: weibl.: insg.	38 12 50	0 0 0	0 0 0	0 0 0	0 0 0	0 0 0	0 0 0	1 2 3	3 1 4	4 3 7	2 3 5	6 2 8	4 2 6	1 0 1	5 2 7	6 1 7	5 0 5	8 2 10	6 1 7	2 0 2	32 6 38	

Schlüssel der Tat	Straftat	Sexus	TV insge- samt	Kinder							Jugendliche			Heran- w. 18 < 21	Erwachsene ab 21 Jahre											
									< 14			14 < 18	< 21				21 < 25						>= 21			
				< 6	6 < 8	8 < 10	10 < 12	12 < 14		14 < 16	16 < 18				21 < 23	23 < 25		25 < 30	30 < 40	40 < 50	50 < 60	>= 60				
				1	2	3	4	5	6	7	8	9	10		11	12	13	14	15	16	17	18	19	20	21	22
4	340*00	Diebstahl ohne erschwerende Umstände in/aus Boden-/Kellerräumen, Waschküchen	männl: weibl: insg:	2 0 2	0 0 0	0 0 0	0 0 0	0 0 0	0 0 0	0 0 0	1 0 1	0 0 0	1 0 1	0 0 0	1 0 1	0 0 0	0 0 0	0 0 0	1 0 1	0 0 0	0 0 0	0 0 0	0 0 0	0 0 0	1 0 1	
4	345*00	Diebstahl ohne erschwerende Umstände in/aus überwiegend unbezogenen Neu- und Rohbauten, Neubuden und Baustellen	männl: weibl: insg:	1 0 1	0 0 0	0 0 0	0 0 0	0 0 0	0 0 0	0 0 0	0 0 0	0 0 0	0 0 0	0 0 0	0 0 0	0 0 0	0 0 0	0 0 0	0 0 0	0 0 0	1 0 1	0 0 0	0 0 0	0 0 0	1 0 1	
4	350*00	Diebstahl ohne erschwerende Umstände an/aus Kraftfahrzeugen	männl: weibl: insg:	18 3 21	0 0 0	0 0 0	0 0 0	0 0 0	0 0 0	0 0 0	0 0 0	0 0 0	0 0 0	1 1 2	1 1 2	2 0 2	0 0 0	2 0 2	3 1 4	9 1 10	2 1 3	1 0 1	0 0 0	0 0 0	0 0 0	17 2 19
4	4***00	Diebstahl unter erschwerenden Umständen §§ 243-244a StGB	männl: weibl: insg:	114 19 133	0 0 0	0 0 0	0 0 0	3 1 4	3 1 4	10 3 13	4 1 5	14 4 18	9 0 9	26 5 31	11 3 14	4 1 5	15 4 19	25 0 25	22 5 27	16 1 17	6 1 7	6 1 7	4 3 7	88 14 102		
4	4**100	Diebstahl unter erschwerenden Umständen von Kraftwagen	männl: weibl: insg:	9 2 11	0 0 0	0 0 0	0 0 0	1 0 1	1 0 1	3 1 4	1 1 2	4 2 6	0 0 0	5 2 7	1 0 1	0 0 0	1 0 1	3 0 3	0 0 0	0 0 0	0 0 0	0 0 0	0 0 0	0 0 0	4 0 4	
4	4**200	Diebstahl unter erschwerenden Umständen von Mopeds und Krafträdern	männl: weibl: insg:	8 1 9	0 0 0	0 0 0	0 0 0	1 0 1	1 0 1	1 1 2	0 0 0	1 0 1	0 1 0	2 1 3	1 0 1	0 0 0	1 0 1	4 0 4	1 0 1	0 0 0	0 0 0	0 0 0	0 0 0	0 0 0	6 0 6	
4	4**300	Diebstahl unter erschwerenden Umständen von Fahrrädern	männl: weibl: insg:	20 1 21	0 0 0	0 0 0	0 0 0	2 0 2	2 0 2	5 0 5	2 0 2	7 0 7	1 0 1	10 0 10	3 0 3	1 0 1	4 0 4	6 0 6	0 1 1	0 0 0	0 0 0	0 0 0	0 0 0	0 0 0	10 1 11	
4	4**500	Diebstahl unter erschwerenden Umständen von unbaren Zahlungsmitteln	männl: weibl: insg:	1 2 3	0 0 0	0 0 0	0 0 0	0 0 0	0 0 0	0 0 0	0 0 0	0 0 0	0 0 0	0 0 0	0 1 1	0 1 0	0 1 1	0 0 0	1 0 1	0 1 1	0 0 0	0 0 0	0 0 0	0 0 0	2 2 3	
4	400000	Sonstiger schwerer Diebstahl §§ 243 - 244a StGB	männl: weibl: insg:	41 7 48	0 0 0	0 0 0	0 0 0	1 1 2	1 1 2	6 1 7	1 1 2	7 1 8	2 0 2	10 2 12	3 0 3	1 0 1	4 0 4	6 0 6	6 3 9	9 0 9	4 1 5	2 1 3	2 1 3	31 5 36		
4	400100	Schwerer Diebstahl von Kraftwagen	männl: weibl: insg:	9 2 11	0 0 0	0 0 0	0 0 0	1 0 1	1 0 1	3 1 4	1 1 2	4 2 6	0 0 0	5 2 7	1 0 1	0 0 0	1 0 1	3 0 3	0 0 0	0 0 0	0 0 0	0 0 0	0 0 0	0 0 0	4 0 4	
4	400200	Schwerer Diebstahl von Mopeds und Krafträdern	männl: weibl: insg:	8 1 9	0 0 0	0 0 0	0 0 0	1 0 1	1 0 1	1 1 2	0 0 0	1 0 1	0 0 0	2 1 3	1 0 1	0 0 0	1 0 1	4 0 4	1 0 1	0 0 0	0 0 0	0 0 0	0 0 0	0 0 0	6 0 6	
4	400300	Schwerer Diebstahl von Fahrrädern	männl: weibl: insg:	12 1 13	0 0 0	0 0 0	0 0 0	1 0 1	1 0 1	3 0 3	2 0 2	5 0 5	1 0 1	7 0 7	2 0 2	0 0 0	2 0 2	3 0 3	0 1 1	0 0 0	0 0 0	0 0 0	0 0 0	0 0 0	5 1 6	
4	410*00	Diebstahl unter erschwerenden Umständen in/aus Dienst-, Büro-, Fabrikations-, Werkstatt- und Lagerräumen	männl: weibl: insg:	10 0 10	0 0 0	0 0 0	0 0 0	0 0 0	0 0 0	0 0 0	0 0 0	0 0 0	0 0 0	1 0 1	1 0 1	0 0 0	1 0 1	1 0 1	7 0 7	0 0 0	0 0 0	0 0 0	0 0 0	0 0 0	9 0 9	
4	410000	Schwerer Diebstahl in/aus Dienst-, Büro-, Fabrikations-, Werkstatt- und Lagerräumen	männl: weibl: insg:	10 0 10	0 0 0	0 0 0	0 0 0	0 0 0	0 0 0	0 0 0	0 0 0	0 0 0	0 0 0	1 0 1	1 0 1	0 0 0	1 0 1	1 0 1	7 0 7	0 0 0	0 0 0	0 0 0	0 0 0	0 0 0	9 0 9	
4	415*00	Diebstahl unter erschwerenden Umständen in/aus Gaststätten, Kantinen, Hotels und Pensionen	männl: weibl: insg:	1 0 1	0 0 0	0 0 0	0 0 0	0 0 0	0 0 0	0 0 0	0 0 0	0 0 0	0 0 0	1 0 1	1 0 1	0 0 0	0 0 0	0 0 0	0 0 0	0 0 0	0 0 0	0 0 0	0 0 0	0 0 0	0 0 0	
4	415000	Bes. schw. Fall des Diebstahls in/aus Gaststätten, Kantinen, Hotels und Pensionen	männl: weibl: insg:	1 0 1	0 0 0	0 0 0	0 0 0	0 0 0	0 0 0	0 0 0	0 0 0	0 0 0	0 0 0	1 0 1	1 0 1	0 0 0	0 0 0	0 0 0	0 0 0	0 0 0	0 0 0	0 0 0	0 0 0	0 0 0	0 0 0	

Schlüssel der Tat	Straftat	Sexus	TV insgesamt	Kinder						Jugendliche				Heranw.	< 21	Erwachsene ab 21 Jahre									
				< 6	6 < 8	8 < 10	10 < 12	12 < 14	< 14	14 < 18		18 < 21	21 < 25			25 < 30			30 < 40		40 < 50		50 < 60		≥ 60
										14 < 16	16 < 18					21 < 23	23 < 25	25 < 30	30 < 40	40 < 50	50 < 60	≥ 60			
1	2	3	4	5	6	7	8	9	10	11	12	13	14	15	16	17	18	19	20	21	22	23	24		
4	425*00	Schwerer Diebstahl in/aus Kiosken, Warenhäusern, Verkaufsräumen, Selbstbedienungsläden, Schaufenstern, Schaukästen und Vitrinen	männl: 11 weibl: 0 insg: 11	0	0	0	0	0	1	1	2	0	2	1	4	0	0	0	5	1	1	0	0	7	
4	425000	Besonders schwerer Fall des Diebstahls in/aus Kiosken, Warenhäusern, Verkaufsräumen, Selbstbedienungsläden	männl: 9 weibl: 0 insg: 9	0	0	0	0	0	1	1	2	0	2	1	4	0	0	0	5	0	0	0	0	5	
4	426*00	Besonders schwerer Fall des Ladendiebstahls	männl: 2 weibl: 0 insg: 2	0	0	0	0	0	0	0	0	0	0	0	0	0	0	0	0	1	1	0	0	2	
4	426000	Besonders schwerer Fall des Ladendiebstahls	männl: 2 weibl: 0 insg: 2	0	0	0	0	0	0	0	0	0	0	0	0	0	0	0	0	1	1	0	0	2	
4	435*00	Wohnungseinbruchdiebstahl § 244 Abs. 1 Nr. 3 StGB	männl: 20 weibl: 7 insg: 27	0	0	0	0	0	0	0	0	0	0	3	3	3	1	4	1	5	5	1	1	17	
4	436*00	Tageswohnungseinbruch	männl: 14 weibl: 2 insg: 16	0	0	0	0	0	0	0	0	0	0	3	3	3	1	4	0	2	4	0	1	11	
4	440*00	Besonders schwerer Fall des Diebstahls in/aus Boden-, Kellerräumen, Waschküchen	männl: 16 weibl: 1 insg: 17	0	0	0	0	0	2	2	5	0	5	0	7	1	2	3	4	1	0	1	0	9	
4	440000	Besonders schwerer Fall des Diebstahls in/aus Boden-, Kellerräumen, Waschküchen	männl: 5 weibl: 1 insg: 6	0	0	0	0	0	0	0	1	0	1	0	1	0	1	1	1	1	0	1	0	4	
4	440300	Bes. schw. Fall des Diebstahls in/aus Boden-, Kellerräumen, Waschküchen von Fahrrädern	männl: 12 weibl: 1 insg: 13	0	0	0	0	0	2	2	4	0	4	0	6	1	1	2	4	0	0	0	0	6	
4	445*00	Besonders schwerer Fall des Diebstahls in/aus überwiegend unbezogenen Neu- und Rohbauten, Baubuden und Baustellen	männl: 1 weibl: 0 insg: 1	0	0	0	0	0	0	0	0	0	0	0	0	0	0	0	0	0	1	0	0	1	
4	445000	Besonders schwerer Fall des Diebstahls in/aus überwiegend unbezogenen Neu- und Rohbauten, Baubuden und Baustellen	männl: 1 weibl: 0 insg: 1	0	0	0	0	0	0	0	0	0	0	0	0	0	0	0	0	0	1	0	0	1	
4	450*00	Besonders schwerer Fall des Diebstahls an/aus Kraftfahrzeugen	männl: 14 weibl: 3 insg: 17	0	0	0	0	0	0	0	1	2	3	1	4	3	2	5	3	1	0	0	1	10	
4	450000	Besonders schwerer Fall des Diebstahls an/aus Kraftfahrzeugen von sonstigem Gut	männl: 3 weibl: 17 insg: 20	0	0	0	0	0	0	0	1	2	3	1	4	1	1	2	0	1	0	0	0	3	
4	****00	Diebstahl insgesamt	männl: 529 weibl: 212 insg: 741	1	3	3	7	14	28	28	25	53	26	107	28	36	64	77	103	75	48	55	422		
4	***100	Diebstahl insgesamt von Kraftwagen einschl. unbefugter Ingebrauchnahme	männl: 15 weibl: 2 insg: 17	0	0	0	0	0	0	5	1	6	0	6	1	0	1	3	2	1	1	1	9		
4	***200	Diebstahl insgesamt von Mopeds und Kraffrädern einschl. unbefugter Ingebrauchnahme	männl: 12 weibl: 1 insg: 13	0	0	0	0	1	1	3	1	4	0	5	2	0	2	4	1	0	0	0	7		

Schlüssel der Tat	Straftat	Sexus	TV insge- samt	Kinder							Jugendliche			Heran- w. 18 < 21	Erwachsene ab 21 Jahre													
				< 14					14 < 18		< 21	21 < 25			25 < 30					30 < 40				40 < 50		50 < 60		>= 60
				5	6	8	10	12	14	10	11	12	13		14	15	16	17	18	19	20	21	22	23	24			
4	***300	Diebstahl insgesamt von Fahrrädern einschl. unbefugter Ingebrauchnahme	männl.: weibl.: insg:	27 1 28	0 0 0	0 0 0	0 0 0	0 0 0	1 0 1	1 0 1	6 0 6	3 0 3	9 0 9	2 0 2	12 0 12	3 0 3	1 0 1	4 0 4	9 0 9	0 1 1	2 0 2	0 0 0	0 0 0	0 0 0	15 1 16			
4	***500	Diebstahl insgesamt von unbaren Zahlungsmitteln	männl.: weibl.: insg:	5 2 7	0 0 0	0 0 0	0 0 0	0 0 0	0 0 0	0 0 0	0 0 0	1 0 1	1 0 1	0 0 0	1 0 1	0 1 2	0 0 2	1 0 3	3 0 3	0 0 0	0 1 1	0 0 0	0 0 0	0 0 0	4 2 6			
4	*00081	Diebstahl insgesamt in/aus Wochenend- und Gartenhaus	männl.: weibl.: insg:	8 0 8	0 0 0	0 0 0	0 0 0	0 0 0	0 0 0	0 0 0	1 0 1	0 0 1	1 0 1	2 0 2	3 0 3	1 0 1	0 0 1	1 0 1	2 0 2	0 0 0	1 0 1	0 0 0	1 0 1	0 0 0	5 0 5			
4	*00096	Diebstahl insgesamt von Buntmetall	männl.: weibl.: insg:	10 0 10	0 0 0	0 0 0	0 0 0	0 0 0	0 0 0	0 0 0	0 0 0	0 0 0	0 0 0	0 0 0	0 0 0	0 0 0	0 0 0	0 0 0	2 0 2	2 0 2	6 0 6	0 0 0	0 0 0	0 0 0	10 0 10			
4	*10*00	Diebstahl insgesamt in/aus Dienst-, Büro-, Fabrikations-, Werkstatt- und Lagerräumen	männl.: weibl.: insg:	26 2 28	0 0 0	0 0 0	0 0 0	0 0 0	1 0 1	1 0 1	1 0 1	0 0 0	1 0 1	1 0 1	3 0 3	2 0 2	2 0 2	4 0 4	5 0 5	9 2 11	3 0 3	1 0 1	1 0 1	1 0 1	23 2 25			
4	*15*00	Diebstahl insgesamt in/aus Gaststätten, Kantinen, Hotels und Pensionen	männl.: weibl.: insg:	3 0 3	0 0 0	0 0 0	0 0 0	0 0 0	0 0 0	0 0 0	0 0 0	0 0 0	0 0 0	1 0 1	1 0 1	1 0 1	0 0 0	1 0 1	0 0 0	0 0 0	0 0 0	0 0 0	0 0 0	0 0 0	1 0 1	2 0 2		
4	*25*00	Diebstahl gesamt in/aus Kiosken, Warenhäusern, Verkaufsräumen, Selbstbedienungsläden, Schaufenstern, Schaukästen und Vitrinen	männl.: weibl.: insg:	261 135 396	1 1 2	3 2 5	2 2 4	5 2 7	12 7 19	23 14 37	20 12 32	17 3 20	37 15 52	13 8 21	73 37 110	11 2 13	22 7 29	33 9 42	35 19 54	39 22 61	29 11 40	22 17 39	30 17 47	30 20 50	188 98 286			
4	*26*00	Diebstahl insgesamt Ladendiebstahl	männl.: weibl.: insg:	252 134 386	1 1 2	3 2 5	2 2 4	5 2 7	12 7 19	23 14 37	20 12 32	17 3 20	37 15 52	12 8 20	72 37 109	10 2 12	20 7 27	30 9 39	30 19 49	39 22 61	29 11 40	22 17 39	30 19 49	30 19 49	180 97 277			
4	*35*00	Diebstahl insgesamt in/aus Wohnungen	männl.: weibl.: insg:	56 19 75	0 0 0	0 0 0	0 0 0	0 0 0	0 0 0	0 0 0	1 2 3	3 1 4	4 3 7	4 3 7	8 6 14	6 4 10	2 0 2	8 4 12	7 1 8	10 2 12	13 3 16	7 1 8	3 1 4	3 2 5	48 13 61			
4	*40*00	Diebstahl insgesamt in/aus Boden-, Kellerräumen und Waschküchen	männl.: weibl.: insg:	17 1 18	0 0 0	0 0 0	0 0 0	0 0 0	2 0 2	2 0 2	5 0 5	0 0 0	5 0 5	0 0 0	7 0 7	1 0 1	2 0 2	3 0 3	5 0 5	1 0 1	0 0 0	1 0 1	0 0 0	0 0 0	10 1 11			
4	*45*00	Diebstahl insgesamt in/aus überwiegend unbezogenen Neu- und Rohbauten, Baubuden und Baustellen	männl.: weibl.: insg:	2 0 2	0 0 0	0 0 0	0 0 0	0 0 0	0 0 0	0 0 0	0 0 0	0 0 0	0 0 0	0 0 0	0 0 0	0 0 0	0 0 0	0 0 0	0 0 0	0 0 0	2 0 2	0 0 0	0 0 0	0 0 0	0 0 0	2 0 2		
4	*50*00	Diebstahl insgesamt an/aus Kraftfahrzeugen	männl.: weibl.: insg:	31 6 37	0 0 0	0 0 0	0 0 0	0 0 0	0 0 0	0 0 0	1 0 1	2 0 2	3 0 3	2 1 3	5 1 6	4 1 5	2 1 3	6 2 8	6 0 6	10 2 12	2 1 3	1 0 1	1 0 1	1 0 1	26 5 31			
4	500000	Vermögens- und Fälschungsdelikte	männl.: weibl.: insg:	695 282 977	0 0 0	0 0 0	0 0 0	0 0 0	5 4 9	5 4 9	14 10 24	21 10 31	35 23 58	42 24 66	82 51 133	42 14 56	49 19 68	91 33 124	130 40 170	166 65 231	104 47 151	84 28 112	38 18 56	613 231 844				
4	510000	Betrug §§ 263, 263a, 264, 264a, 265, 265a, 265b StGB	männl.: weibl.: insg:	592 247 839	0 0 0	0 0 0	0 0 0	0 0 0	4 3 7	4 3 7	13 10 23	19 10 29	32 20 52	41 23 64	77 46 123	38 12 50	44 19 63	82 31 113	114 37 151	139 54 193	82 38 120	63 23 86	35 18 53	515 201 716				
4	511000	Waren- und Warenkreditbetrug	männl.: weibl.: insg:	208 84 292	0 0 0	0 0 0	0 0 0	0 0 0	0 0 0	0 0 0	0 0 0	1 2 3	1 2 3	7 6 13	8 5 16	8 10 18	7 15 22	15 14 29	40 22 62	64 22 86	34 12 46	27 9 36	20 4 24	200 76 276				
64	511100	Betrügerisches Erlangen von Kfz	männl.: weibl.: insg:	8 1 9	0 0 0	0 0 0	0 0 0	0 0 0	0 0 0	0 0 0	0 0 0	0 0 0	0 0 0	0 0 0	0 0 0	0 0 0	0 0 0	0 0 1	1 4 5	4 3 7	0 0 0	0 0 0	0 0 0	8 1 9				

Schlüssel der Tat	Straftat	Sexus	TV insge- samt	Kinder						Jugendliche			Heran- w. 18 < 21	< 21	Erwachsene ab 21 Jahre									
				< 6	6 < 8	8 < 10	10 < 12	12 < 14	< 14	14 < 18		18 < 21			15	21 < 25		25 < 60				≥ 21		
										14 < 16	16 < 18					21 < 23	23 < 25	25 < 30	30 < 40	40 < 50	50 < 60		≥ 60	
																								16
1	2	3	4	5	6	7	8	9	10	11	12	13	14	15	16	17	18	19	20	21	22	23	24	
4	511200	Sonstiger Warenkreditbetrug	männl: weibl: insg:	158 60 218	0 0 0	0 0 0	0 0 0	0 0 0	0 0 0	0 0 0	0 2 2	0 2 2	2 4 6	2 6 8	2 5 7	7 7 14	12 9 21	29 11 40	49 17 66	25 9 34	23 5 28	18 3 21	156 54 210	
64	511300	Warenbetrug	männl: weibl: insg:	50 27 77	0 0 0	0 0 0	0 0 0	0 0 0	0 0 0	0 0 0	1 0 1	1 0 1	5 2 7	6 2 8	3 4 7	1 3 11	4 7 16	12 4 19	13 6 19	7 3 10	6 4 10	2 1 3	44 25 69	
4	513000	Beteiligungs- und Kapitalanlagebetrug	männl: weibl: insg:	2 0 2	0 0 0	0 0 0	0 0 0	0 0 0	0 0 0	0 0 0	0 0 0	0 0 0	0 0 0	0 0 0	0 0 0	0 0 0	0 0 0	0 0 0	0 0 0	2 0 2	0 0 0	0 0 0	0 0 2	
64	513200	Anlagebetrug gemäß § 263 StGB	männl: weibl: insg:	2 0 2	0 0 0	0 0 0	0 0 0	0 0 0	0 0 0	0 0 0	0 0 0	0 0 0	0 0 0	0 0 0	0 0 0	0 0 0	0 0 0	0 0 0	0 0 0	2 0 2	0 0 0	0 0 0	2 0 2	
4	514000	Geldkreditbetrug	männl: weibl: insg:	1 1 2	0 0 0	0 0 0	0 0 0	0 0 0	0 0 0	0 0 0	0 0 0	0 0 0	0 0 0	0 0 0	0 0 0	1 0 1	1 0 1	0 1 1	0 0 0	0 0 0	0 0 0	0 0 0	0 1 2	
64	514100	Kreditbetrug gemäß § 265b StGB	männl: weibl: insg:	1 0 1	0 0 0	0 0 0	0 0 0	0 0 0	0 0 0	0 0 0	0 0 0	0 0 0	0 0 0	0 0 0	0 0 0	1 0 1	1 0 1	0 0 0	0 0 0	0 0 0	0 0 0	0 0 0	0 0 1	
64	514300	Kreditbetrug gemäß § 263 StGB	männl: weibl: insg:	0 1 1	0 0 0	0 0 0	0 0 0	0 0 0	0 0 0	0 0 0	0 0 0	0 0 0	0 0 0	0 0 0	0 0 0	0 0 0	0 0 0	0 1 1	0 0 0	0 0 0	0 0 0	0 0 0	0 1 1	
4	515000	Erschleichen von Leistungen § 265a StGB	männl: weibl: insg:	227 86 313	0 0 0	0 0 0	0 0 0	0 3 6	3 3 6	3 8 20	12 7 41	14 15 37	26 13 41	24 13 37	53 31 84	24 2 26	27 6 33	51 8 59	50 11 61	34 18 52	23 8 31	10 5 15	6 5 11	174 55 229
4	516000	Betrug mittels rechtswidrig erlangter unbarer Zahlungsmittel	männl: weibl: insg:	14 7 21	0 0 0	0 0 0	0 0 0	1 0 1	1 0 1	1 1 2	0 1 2	1 1 2	1 1 2	1 1 2	3 2 5	2 1 3	1 0 1	3 1 4	1 1 2	7 1 8	0 1 1	0 0 0	0 1 1	11 5 16
64	516200	Betrug mittels rechtswidrig erlangter Debitkarten ohne PIN (Lastschriftverfahren)	männl: weibl: insg:	1 1 2	0 0 0	0 0 0	0 0 0	0 0 0	0 0 0	0 1 1	0 1 1	0 1 1	0 1 0	0 1 0	0 1 1	0 0 0	0 0 0	0 0 0	0 0 0	1 0 1	0 0 0	0 0 0	0 0 0	1 0 1
64	516300	Betrug mittels rechtswidrig erlangter Debitkarten mit PIN	männl: weibl: insg:	1 0 1	0 0 0	0 0 0	0 0 0	0 0 0	0 0 0	0 0 0	0 0 0	0 0 0	0 0 0	0 0 0	0 0 0	0 0 0	0 0 0	0 0 0	0 0 0	1 0 1	0 0 0	0 0 0	0 0 0	1 0 1
64	516400	Betrug mittels rechtswidrig erlangter Kreditkarten	männl: weibl: insg:	4 1 5	0 0 0	0 0 0	0 0 0	1 0 1	1 0 1	1 0 1	0 0 0	1 0 1	0 0 0	0 0 0	2 0 2	1 0 1	0 0 1	1 0 1	0 1 1	1 0 1	0 0 0	0 0 0	0 0 0	2 1 3
64	516500	Betrug mittels rechtswidrig erlangter Daten von Zahlungskarten	männl: weibl: insg:	5 4 9	0 0 0	0 0 0	0 0 0	0 0 0	0 0 0	0 0 0	0 0 0	0 0 0	1 1 2	1 1 2	1 1 2	0 1 2	1 0 2	1 0 2	0 1 1	3 1 4	0 1 1	0 0 0	0 0 0	4 3 7
64	516900	Betrug mittels rechtswidrig erlangter sonstiger unbarer Zahlungsmittel	männl: weibl: insg:	5 1 6	0 0 0	0 0 0	0 0 0	0 0 0	0 0 0	0 0 0	0 0 0	0 0 0	0 0 0	0 0 0	0 0 1	1 0 1	2 0 2	1 0 1	2 0 2	2 0 2	0 0 0	0 0 0	0 1 1	5 1 6
4	517000	Sonstiger Betrug	männl: weibl: insg:	166 76 242	0 0 0	0 0 0	0 0 0	0 0 0	0 0 0	0 1 1	4 1 5	4 2 6	12 4 16	16 4 22	16 6 22	7 5 12	9 3 12	16 8 24	27 11 38	41 16 57	31 17 48	26 9 35	9 9 18	150 70 220
64	517100	Leistungsbetrug	männl: weibl: insg:	2 1 3	0 0 0	0 0 0	0 0 0	0 0 0	0 0 0	0 0 0	0 0 0	0 0 0	0 0 0	0 0 0	0 0 0	0 0 0	0 0 0	0 1 1	0 0 1	1 0 1	0 0 0	1 0 1	0 0 0	2 1 3

Schlüssel der Tat	Straftat	Sexus	TV insgesamt	Kinder						Jugendliche			Heranw.	Erwachsene ab 21 Jahre											
									< 14			14 < 18		< 21				21 < 25						>= 21	
				< 6	6 < 8	8 < 10	10 < 12	12 < 14		14 < 16	16 < 18			18 < 21		21 < 23	23 < 25		25 < 30	30 < 40	40 < 50	50 < 60	>= 60		
1	2	3	4	5	6	7	8	9	10	11	12	13	14	15	16	17	18	19	20	21	22	23	24		
64	517200	Leistungskreditbetrug	männl: weibl: insg:	9 2 11	0 0 0	0 0 0	0 0 0	0 0 0	0 0 0	0 0 0	0 0 0	0 0 0	0 0 0	0 0 0	1 0 1	0 1 1	1 1 2	3 0 3	2 1 3	2 0 2	1 0 2	0 0 1	0 0 0	9 2 11	
4	517400	Betrug z.N.v. Versicherungen und Versicherungsmisbrauch §§ 263, 265 StGB	männl: weibl: insg:	2 0 2	0 0 0	0 0 0	0 0 0	0 0 0	0 0 0	0 0 0	0 0 0	0 0 0	0 0 0	0 0 0	0 0 0	0 0 0	0 0 0	0 0 0	0 0 0	2 0 2	0 0 0	0 0 0	0 0 0	2 0 2	
64	517500	Computerbetrug (soweit nicht unter den Schlüssel 5163 bzw. 5179 zu erfassen) gemäß § 263a StGB	männl: weibl: insg:	5 0 5	0 0 0	0 0 0	0 0 0	0 0 0	0 0 0	0 0 0	0 0 0	0 0 0	0 0 0	0 0 0	1 0 1	1 0 1	2 0 2	2 0 2	1 0 1	0 0 0	0 0 0	0 0 0	0 0 0	5 0 5	
64	517600	Provisionsbetrug	männl: weibl: insg:	1 0 1	0 0 0	0 0 0	0 0 0	0 0 0	0 0 0	0 0 0	0 0 0	0 0 0	0 0 0	0 0 0	0 0 0	0 0 0	0 0 0	0 0 0	0 0 0	0 0 0	1 0 1	0 0 0	0 0 0	1 0 1	
64	517700	Betrug z.N.v. Sozialversicherungen und Sozialversicherungsträgern	männl: weibl: insg:	7 12 19	0 0 0	0 0 0	0 0 0	0 0 0	0 0 0	0 0 0	0 0 0	0 0 0	1 0 1	1 0 1	0 1 1	1 0 1	1 1 2	2 4 6	4 2 4	0 2 2	3 1 4	0 1 0	0 12 18	6 12 18	
64	517800	(Sonstiger) Sozialleistungsbetrug soweit nicht unter Schl. 5177 zu erfassen	männl: weibl: insg:	3 1 4	0 0 0	0 0 0	0 0 0	0 0 0	0 0 0	0 0 0	0 0 0	0 0 0	0 0 0	0 0 0	0 0 0	0 1 1	0 1 1	0 0 0	1 0 1	1 0 1	0 0 0	1 0 1	0 0 0	3 1 4	
64	517900	Betrug mit Zugangsberechtigungen zu Kommunikationsdiensten	männl: weibl: insg:	1 0 1	0 0 0	0 0 0	0 0 0	0 0 0	0 0 0	0 0 0	0 0 0	0 0 0	0 0 0	0 0 0	0 0 1	0 0 0	1 0 1	0 0 0	0 0 0	0 0 0	0 0 0	0 0 0	0 0 0	0 0 0	1 0 1
4	518100	Abrechnungsbetrug	männl: weibl: insg:	0 2 2	0 0 0	0 0 0	0 0 0	0 0 0	0 0 0	0 0 0	0 0 0	0 0 0	0 0 0	0 0 0	0 0 0	0 0 0	0 0 0	0 0 0	0 0 0	1 1 1	0 0 0	0 0 0	0 0 0	0 0 0	0 2 2
64	518200	Einmietbetrug	männl: weibl: insg:	14 2 16	0 0 0	0 0 0	0 0 0	0 0 0	0 0 0	0 0 0	0 0 0	0 0 0	0 0 0	0 0 0	0 0 0	1 0 1	1 0 1	5 0 5	4 0 4	1 2 3	2 0 2	1 0 1	1 0 1	14 2 16	
4	518300	Kontoeröffnungs- und Überweisungsbetrug	männl: weibl: insg:	5 2 7	0 0 0	0 0 0	0 0 0	0 0 0	0 0 0	0 0 0	0 0 0	0 0 0	1 0 1	1 0 1	1 0 1	0 0 0	1 0 1	0 0 0	2 1 3	1 1 2	0 0 0	0 0 0	0 0 0	4 2 6	
64	518400	Zechbetrug	männl: weibl: insg:	3 0 3	0 0 0	0 0 0	0 0 0	0 0 0	0 0 0	0 0 0	0 0 0	0 0 0	0 0 0	0 0 0	0 0 0	0 0 0	0 0 0	0 0 0	0 0 1	0 0 0	1 0 1	0 0 0	1 0 1	3 0 3	
64	518900	Sonstige weitere Betrugsarten	männl: weibl: insg:	115 56 171	0 0 0	0 0 0	0 0 0	0 0 0	0 0 0	0 0 0	4 1 1	4 1 5	10 4 14	14 6 20	3 4 7	6 1 7	9 5 14	16 6 22	29 9 38	23 13 36	17 8 25	7 9 16	7 9 15	101 50 151	
4	520000	Veruntreuungen §§ 266, 266a, 266b StGB	männl: weibl: insg:	8 5 13	0 0 0	0 0 0	0 0 0	0 0 0	0 0 0	0 0 0	0 0 0	0 0 0	0 0 0	1 0 1	1 0 1	0 0 0	0 0 0	0 0 0	0 0 0	1 2 3	2 1 3	4 2 6	0 0 0	7 5 12	
4	521000	Untreue § 266 StGB	männl: weibl: insg:	3 4 7	0 0 0	0 0 0	0 0 0	0 0 0	0 0 0	0 0 0	0 0 0	0 0 0	0 0 0	1 0 1	1 0 1	0 0 0	0 0 0	0 0 0	0 2 2	1 0 1	1 2 3	0 2 0	1 1 2	2 4 6	
64	522000	Vorenthalten und Veruntreuen von Arbeitsentgelt gemäß § 266a StGB	männl: weibl: insg:	5 0 5	0 0 0	0 0 0	0 0 0	0 0 0	0 0 0	0 0 0	0 0 0	0 0 0	0 0 0	0 0 0	0 0 0	0 0 0	0 0 0	0 0 0	1 0 1	1 0 1	3 0 3	0 0 0	0 0 0	5 0 5	
64	523000	Missbrauch von Scheck- und Kreditkarten gemäß § 266b StGB	männl: weibl: insg:	1 1 1	0 0 0	0 0 0	0 0 0	0 0 0	0 0 0	0 0 0	0 0 0	0 0 0	0 0 0	0 0 0	0 0 0	0 0 0	0 0 0	0 0 0	0 0 0	0 1 1	0 0 0	0 0 0	0 0 0	0 0 0	0 1 1

Schlüssel der Tat	Straftat	Sexus	TV insgesamt	Kinder					Jugendliche			Heranw.	< 21	Erwachsene ab 21 Jahre									
				< 6	6 < 8	8 < 10	10 < 12	12 < 14	< 14	14 < 18				18 < 21	21 < 25	>= 21							
										14 < 16	16 < 18					21 < 23	23 < 25	25 < 30	30 < 40	40 < 50	50 < 60	>= 60	
																							15
4	530000	Unterschlagung §§ 246, 247, 248a StGB	männl: 75 weibl: 32 insg: 107	0	0	0	0	1	1	0	2	2	0	3	1	4	5	13	17	17	18	2	72
4	540000	Urkundenfälschung §§ 267-271, 273-279, 281 StGB	männl: 28 weibl: 7 insg: 35	0	0	0	0	0	0	1	0	1	2	3	4	2	6	4	9	3	2	1	25
4	543000	Fälschung beweis erheblicher Daten, Täuschung im Rechtsverkehr bei Datenverarbeitung §§ 269, 270 StGB	männl: 3 weibl: 0 insg: 3	0	0	0	0	0	0	0	0	0	0	0	0	1	1	0	1	0	0	1	3
4	550000	Geld- und Wertzeichenfälschung, Fälschung von Zahlungskarten mit oder ohne Garantiefunktion, Schecks und Wechseln §§ 146-149, 151, 152, 152a, 152b StGB	männl: 5 weibl: 2 insg: 7	0	0	0	0	0	0	0	0	0	0	0	1	0	1	0	3	1	0	0	5
4	551000	Geld- und Wertzeichenfälschung einschl. Vorbereitungshandlungen §§ 146 außer Abs. 1 Nr. 3, 148, 149 StGB	männl: 3 weibl: 1 insg: 4	0	0	0	0	0	0	0	0	0	0	0	0	0	0	0	3	0	0	0	3
4	552000	Inverkehrbringen von Falschgeld §§ 146 Abs. 1 Nr. 3, 147 StGB	männl: 1 weibl: 1 insg: 2	0	0	0	0	0	0	0	0	0	0	0	0	0	0	0	0	1	0	0	1
4	553000	Fälschung von Zahlungskarten mit oder ohne Garantiefunktion, Schecks und Wechseln gemäß §§ 152a, 152b StGB	männl: 1 weibl: 0 insg: 1	0	0	0	0	0	0	0	0	0	0	0	1	0	1	0	0	0	0	0	1
4	553100	Gebrauch falscher Zahlungskarten mit oder ohne Garantiefunktion, Schecks und Wechsel gemäß §§ 152a, 152b StGB	männl: 1 weibl: 0 insg: 1	0	0	0	0	0	0	0	0	0	0	0	1	0	1	0	0	0	0	0	1
4	560000	Insolvenzstraftaten §§ 283, 283a-d StGB	männl: 1 weibl: 0 insg: 1	0	0	0	0	0	0	0	0	0	0	0	0	0	0	0	0	1	0	0	1
64	561000	Bankrott gemäß § 283 StGB	männl: 1 weibl: 0 insg: 1	0	0	0	0	0	0	0	0	0	0	0	0	0	0	0	0	1	0	0	1
4	600000	Sonstige Straftatbestände (StGB)	männl: 658 weibl: 194 insg: 852	0	1	3	3	14	20	27	25	52	31	103	26	38	64	91	137	128	83	52	555
4	610000	Erpressung § 253 StGB	männl: 7 weibl: 0 insg: 7	0	0	0	0	1	1	0	0	0	0	1	1	1	2	3	1	0	0	0	6
4	620000	Widerstand gegen die Staatsgewalt und Straftaten gegen die öffentliche Ordnung §§ 111, 113, 114, 120, 121, 123-127, 129, 130-134, 136, 138, 140, 145, 145a, 145c, 145d StGB	männl: 176 weibl: 33 insg: 209	0	1	0	0	4	4	5	8	13	14	31	8	14	22	29	38	34	15	7	145
4	621000	Widerstand gegen die Staatsgewalt §§ 111, 113, 114, 120, 121 StGB	männl: 30 weibl: 3 insg: 33	0	0	0	0	1	1	0	0	0	2	3	2	1	3	8	11	3	1	1	27
4	621020	Widerstand gegen Vollstreckungsbeamte	männl: 30 weibl: 3 insg: 33	0	0	0	0	1	1	0	0	0	2	3	2	1	3	8	11	3	1	1	27
4	622000	Hausfriedensbruch §§ 123, 124 StGB	männl: 109 weibl: 21 insg: 130	0	0	0	0	3	3	5	7	12	7	22	2	8	10	15	20	26	10	6	87

Schlüssel der Tat	Straftat	Sexus	TV insge- samt	Kinder						Jugendliche			Heran- w. 18 < 21	< 21	Erwachsene ab 21 Jahre										
									< 14			14 < 18						21 < 25					>= 21		
				< 6	6 < 8	8 < 10	10 < 12	12 < 14	14 < 16	16 < 18	18 < 21	21 < 23			23 < 25	25 < 30	30 < 40	40 < 50	50 < 60	>= 60					
1	2	3	4	5	6	7	8	9	10	11	12	13	14	15	16	17	18	19	20	21	22	23	24		
64	622100	Hausfriedensbruch gemäß § 123 StGB	männl: weibl: insg:	109 21 130	0 0 0	0 0 0	0 0 0	0 0 0	3 2 5	3 2 5	5 1 8	7 6 18	12 2 9	7 2 9	22 10 32	2 1 3	8 1 9	10 2 12	15 0 15	20 4 24	26 2 28	10 1 11	6 2 8	87 11 98	
4	624000	Vortäuschen einer Straftat § 145d StGB	männl: weibl: insg:	13 6 19	0 0 0	0 0 0	0 0 0	0 0 0	0 0 0	0 0 0	1 1 2	1 1 2	4 1 5	5 2 7	1 0 1	0 0 0	1 0 1	1 1 2	2 1 3	1 1 2	3 0 3	0 0 1	8 4 12		
64	624100	Vortäuschen eines Raubes	männl: weibl: insg:	1 0 1	0 0 0	0 0 0	0 0 0	0 0 0	0 0 0	0 0 0	0 0 0	0 0 0	0 0 0	1 0 1	1 0 0	0 0 0	0 0 0	0 0 0	0 0 0	0 0 0	0 0 0	0 0 0	0 0 0	0 0 0	
4	624200	Vortäuschen eines Diebstahls	männl: weibl: insg:	1 0 1	0 0 0	0 0 0	0 0 0	0 0 0	0 0 0	0 0 0	0 0 0	0 0 0	0 0 0	0 0 0	0 0 0	0 0 0	0 0 0	0 0 0	1 0 1	0 0 0	0 0 0	0 0 0	0 0 0	1 0 1	
64	627000	Volksverhetzung gemäß § 130 StGB	männl: weibl: insg:	6 0 6	0 0 0	0 0 0	0 0 0	0 0 0	0 0 0	0 0 0	0 0 0	0 0 0	0 0 0	0 0 0	0 0 0	1 0 1	1 0 1	3 0 3	2 0 2	0 0 0	0 0 0	0 0 0	0 0 0	6 0 6	
4	630000	Begünstigung, Strafvereitelung (ohne Strafvereitelung im Amt), Hehlerei und Geldwäsche §§ 257, 258, 259-261 StGB	männl: weibl: insg:	21 10 31	0 0 0	0 0 0	0 0 0	0 0 0	0 0 0	0 2 2	0 2 2	0 2 2	1 1 2	1 3 4	1 0 1	2 0 2	3 0 3	6 2 8	4 1 5	3 2 5	3 1 4	3 1 4	1 1 2	20 7 27	
4	631000	Hehlerei von Kfz §§ 259-260a StGB	männl: weibl: insg:	0 1 1	0 0 0	0 0 0	0 0 0	0 0 0	0 0 0	0 0 0	0 0 0	0 0 0	0 0 0	0 0 0	0 0 0	0 0 0	0 0 0	0 0 0	0 0 0	0 0 0	0 1 1	0 0 0	0 0 0	0 1 1	
4	632000	Sonstige Hehlerei §§ 259-260a StGB	männl: weibl: insg:	16 3 19	0 0 0	0 0 0	0 0 0	0 0 0	0 0 0	0 0 0	0 0 0	0 0 0	1 1 2	1 2 2	1 1 1	2 0 2	3 0 3	4 0 4	4 1 5	2 0 2	1 0 1	1 0 1	1 1 2	15 2 17	
64	633000	Geldwäsche, Verschleierung unrechtmäßig erlangter Vermögenswerte gemäß § 261 StGB	männl: weibl: insg:	2 1 3	0 0 0	0 0 0	0 0 0	0 0 0	0 0 0	0 0 0	0 0 0	0 0 0	0 0 0	0 0 0	0 0 0	0 0 0	0 0 0	1 0 1	0 0 0	0 1 1	0 0 0	1 0 1	0 0 0	2 1 3	
4	640000	Brandstiftung und Herbeiführen einer Brandgefahr §§ 306-306d, 306f StGB	männl: weibl: insg:	21 4 25	0 0 0	0 0 0	0 0 0	0 0 0	0 0 0	1 0 1	0 0 1	1 0 1	0 0 1	0 0 1	1 0 1	0 0 1	0 1 1	1 1 1	8 1 9	4 1 5	4 0 4	4 1 4	3 1 4	20 4 24	
4	641000	(Vorsätzliche) Brandstiftung und Herbeiführen einer Brandgefahr §§ 306-306c, 306f Abs. 1 und 2 StGB	männl: weibl: insg:	3 1 4	0 0 0	0 0 0	0 0 0	0 0 0	0 0 0	0 0 0	0 0 0	0 0 0	0 0 0	0 0 0	0 0 0	0 1 1	0 1 1	0 0 0	2 0 2	0 0 0	1 0 1	0 0 0	1 0 1	0 0 0	3 1 4
4	650000	Wettbewerbs-, Korruptions- und Amtsdelikte §§ 258a, 298-300, 331-353d, 355, 357 StGB	männl: weibl: insg:	11 0 11	0 0 0	0 0 0	0 0 0	0 0 0	0 0 0	0 0 0	0 0 0	0 0 0	0 0 0	0 0 0	0 0 0	0 0 0	0 0 0	0 0 0	1 0 1	3 0 3	7 0 7	0 0 0	0 0 0	11 0 11	
4	655000	Sonstige Straftaten im Amt §§ 258a, 339-353d, 355, 357 StGB	männl: weibl: insg:	11 0 11	0 0 0	0 0 0	0 0 0	0 0 0	0 0 0	0 0 0	0 0 0	0 0 0	0 0 0	0 0 0	0 0 0	0 0 0	0 0 0	0 0 0	1 0 1	3 0 3	7 0 7	0 0 0	0 0 0	11 0 11	
64	655200	Verletzung des Dienstgeheimnisses gemäß § 353b StGB	männl: weibl: insg:	3 0 3	0 0 0	0 0 0	0 0 0	0 0 0	0 0 0	0 0 0	0 0 0	0 0 0	0 0 0	0 0 0	0 0 0	0 0 0	0 0 0	0 0 0	0 0 0	1 0 1	2 0 2	0 0 0	0 0 0	3 0 3	
4	660000	Strafbarer Eigennutz §§ 284, 285, 287-293, 297 StGB	männl: weibl: insg:	3 0 3	0 0 0	0 0 0	0 0 0	0 0 0	0 0 0	0 0 0	0 0 0	0 0 0	0 0 0	0 0 0	0 0 0	0 0 0	0 0 0	1 0 1	1 0 1	0 0 0	1 0 1	0 0 0	0 0 0	3 0 3	
4	662000	Wilderei §§ 292, 293 StGB	männl: weibl: insg:	2 0 2	0 0 0	0 0 0	0 0 0	0 0 0	0 0 0	0 0 0	0 0 0	0 0 0	0 0 0	0 0 0	0 0 0	0 0 0	0 0 0	1 0 1	1 0 1	0 0 0	0 0 0	0 0 0	0 0 0	2 0 2	

Schlüssel der Tat	Straftat	Sexus	TV insge- samt	Kinder							Jugendliche			Heran- w. 18 < 21	Erwachsene ab 21 Jahre										
									< 14			14 < 18				21 < 25					>= 21				
				< 6	6 < 8	8 < 10	10 < 12	12 < 14		14 < 16	16 < 18		< 21		21 < 23	23 < 25									
				19	20	21	22	23	24	25	26	27	28		29	30	31	32	33	34	35	36	37	38	39
5	6	7	8	9	10	11	12	13	14	15	16	17	18	19	20	21	22	23	24						
4	670000	Alle sonstigen Straftaten gemäß StGB - ohne Verkehrsdelikte	männl: weibl: insg:	470 153 623	0 0 0	0 0 0	3 0 3	3 1 4	9 2 11	15 3 18	22 13 35	17 5 22	39 18 57	20 10 30	74 31 105	19 4 23	26 9 35	45 13 58	62 14 76	94 29 123	95 25 120	57 26 83	43 15 58	396 122 518	
64	671000	Verletzung der Unterhaltspflicht gemäß § 170 StGB	männl: weibl: insg:	27 0 27	0 0 0	0 0 0	0 0 0	0 0 0	0 0 0	0 0 0	0 0 0	0 0 0	1 0 1	1 0 1	0 0 0	1 0 1	0 0 0	1 0 1	2 0 2	9 0 9	12 0 12	2 0 2	0 0 0	26 0 26	
64	672000	Verletzung der Fürsorge- oder Erziehungspflicht gemäß § 171 StGB	männl: weibl: insg:	1 2 3	0 0 0	0 0 0	0 0 0	0 0 0	0 0 0	0 0 0	0 0 0	0 0 0	0 0 0	0 0 0	0 0 0	0 0 0	0 0 0	0 0 0	0 0 0	0 2 2	0 0 0	0 0 1	1 0 0	0 2 3	
4	673000	Beleidigung §§ 185-187, 189 StGB	männl: weibl: insg:	190 96 286	0 0 0	0 0 0	2 1 2	1 0 2	4 1 5	1 1 9	4 8 9	5 3 7	6 11 16	15 2 8	15 14 29	3 3 6	11 7 18	14 10 24	30 12 42	40 18 58	47 16 63	20 15 35	24 11 35	175 82 257	
4	673100	Beleidigung auf sexueller Grundlage §§ 185-187, 189 StGB	männl: weibl: insg:	40 10 50	0 0 0	0 0 0	0 0 0	1 0 1	1 0 1	0 0 1	1 3 3	2 1 3	2 4 6	1 0 1	4 4 8	1 1 2	5 0 5	6 1 7	5 0 5	11 5 16	9 0 9	2 0 2	3 0 3	36 6 42	
4	674000	Sachbeschädigung §§ 303-305a StGB	männl: weibl: insg:	197 37 234	0 0 0	0 0 0	1 0 1	1 0 1	9 2 11	11 2 13	18 5 23	12 1 13	30 6 36	11 7 18	52 15 67	14 3 17	15 1 16	29 4 33	25 2 27	32 4 36	27 4 31	20 8 28	12 0 12	145 22 167	
4	674010	Sachbeschädigung gemäß § 303 StGB ohne Schl. 6741 00 u. 6743 00	männl: weibl: insg:	151 31 182	0 0 0	0 0 0	0 0 0	1 0 1	8 1 9	9 1 10	13 4 17	10 1 11	23 5 28	5 6 11	37 12 49	10 2 12	10 1 11	20 3 23	16 2 18	26 4 30	24 4 28	17 6 23	11 0 11	114 19 133	
4	674020	Gemeinschädliche Sachbeschädigung ohne Schl. 6743 20	männl: weibl: insg:	7 0 7	0 0 0	0 0 0	0 0 0	0 0 0	0 0 0	0 0 0	2 0 2	2 0 2	4 0 4	1 0 1	5 0 5	0 0 0	0 0 0	0 0 0	1 0 1	0 0 0	0 0 0	0 0 0	1 0 1	0 0 0	2 0 2
4	674100	Sachbeschädigung an Kfz	männl: weibl: insg:	29 3 32	0 0 0	0 0 0	0 0 0	0 0 0	0 0 0	0 1 1	0 1 2	2 1 3	2 1 3	3 0 3	5 1 6	1 0 1	3 0 3	4 0 4	7 0 7	5 0 5	4 0 4	3 2 5	1 0 1	24 2 26	
4	674200	Datenveränderung, Computersabotage §§ 303a, 303b StGB	männl: weibl: insg:	3 0 3	0 0 0	0 0 0	0 0 0	0 0 0	0 0 0	0 0 0	0 0 0	0 0 0	0 0 0	0 0 0	0 0 0	0 0 0	1 0 1	1 0 1	0 0 0	2 0 2	0 0 0	0 0 0	0 0 0	0 0 0	3 0 3
4	674300	Sonstige Sachbeschädigung auf Straßen, Wegen oder Plätzen	männl: weibl: insg:	19 4 23	0 0 0	0 0 0	1 0 1	0 0 2	1 1 2	2 1 3	4 0 4	0 0 0	4 0 4	3 1 4	9 2 11	6 2 8	1 0 1	7 2 9	1 0 1	2 0 2	0 0 0	0 0 0	0 0 0	0 0 0	10 2 12
4	674310	Sonstige Sachbeschädigung auf Straßen, Wegen oder Plätzen gemäß § 303 StGB	männl: weibl: insg:	18 4 22	0 0 0	0 0 0	1 0 1	0 0 2	1 1 2	2 1 3	4 0 4	0 0 0	4 0 4	3 1 4	9 2 11	5 2 7	1 0 1	6 2 8	1 0 1	2 0 2	0 0 0	0 0 0	0 0 0	0 0 0	9 2 11
4	674320	Gemeinschädliche Sachbeschädigung auf Straßen, Wegen oder Plätzen	männl: weibl: insg:	2 1 3	0 0 0	0 0 0	0 0 0	0 0 0	0 0 0	0 0 0	0 0 0	0 0 0	0 0 0	0 0 0	0 0 0	2 1 3	0 0 0	2 1 3	0 0 0	0 0 0	0 0 0	0 0 0	0 0 0	0 0 0	2 1 3
4	676000	Straftaten gegen die Umwelt §§ 324, 324a, 325-330a StGB	männl: weibl: insg:	2 0 2	0 0 0	0 0 0	0 0 0	0 0 0	0 0 0	0 0 0	0 0 0	0 0 0	0 0 0	0 0 0	0 0 0	0 0 0	0 0 0	0 0 0	0 0 0	0 0 0	0 0 0	1 0 1	0 0 0	0 0 0	2 0 2
4	676010	Bodenverunreinigung 324a StGB	männl: weibl: insg:	1 0 1	0 0 0	0 0 0	0 0 0	0 0 0	0 0 0	0 0 0	0 0 0	0 0 0	0 0 0	0 0 0	0 0 0	0 0 0	0 0 0	0 0 0	0 0 0	0 0 0	0 0 0	0 0 0	1 0 1	0 0 0	1 0 1
4	676600	Unerlaubter Umgang mit radioaktiven Stoffen und anderen gefährlichen Gütern § 328 StGB	männl: weibl: insg:	1 0 1	0 0 0	0 0 0	0 0 0	0 0 0	0 0 0	0 0 0	0 0 0	0 0 0	0 0 0	0 0 0	0 0 0	0 0 0	0 0 0	0 0 0	0 0 0	0 0 0	0 0 0	1 0 1	0 0 0	0 0 0	1 0 1

Schlüssel der Tat	Straftat	Sexus	TV insge- samt	Kinder						Jugendliche			Heran- w. 18 < 21	Erwachsene ab 21 Jahre												
									< 14			14 < 18					< 21			21 < 25						>= 21
				< 6	6 < 8	8 < 10	10 < 12	12 < 14		14 < 16	16 < 18			< 21	21 < 23	23 < 25		25 < 30	30 < 40	40 < 50	50 < 60	>= 60				
				5	6	7	8	9	10	11	12	13		14	15	16	17	18	19	20	21	22	23	24		
4	676620	Unerlaubter Umgang mit anderen gefährlichen Stoffen und Gütern § 328 Abs. 3 StGB	männl: weibl: insg:	1 0 1	0 0 0	0 0 0	0 0 0	0 0 0	0 0 0	0 0 0	0 0 0	0 0 0	0 0 0	0 0 0	0 0 0	0 0 0	0 0 0	0 0 0	1 0 1	0 0 0	0 0 0	1 0 1				
4	678000	Ausspähen, Abfangen von Daten einschl. Vorbereitungshandlungen gemäß §§ 202a, 202b, 202c StGB	männl: weibl: insg:	7 1 8	0 0 0	0 0 0	0 0 0	0 0 0	0 0 0	0 0 0	1 1 2	2 0 2	3 1 4	0 0 0	3 1 4	0 0 0	0 0 0	0 0 0	0 0 0	3 0 3	0 0 0	1 0 1	4 0 4			
4	700000	Strafrechtliche Nebengesetze	männl: weibl: insg:	362 62 424	0 0 0	0 0 0	0 0 0	0 0 0	2 0 2	2 0 2	5 2 7	17 3 20	22 5 27	20 6 26	44 11 55	24 3 27	26 3 29	50 6 56	113 10 123	107 25 132	18 7 25	17 3 20	13 0 13	318 51 369		
4	710000	Straftaten gegen strafrechtliche Nebengesetze auf dem Wirtschaftssektor	männl: weibl: insg:	18 12 30	0 0 0	0 0 0	0 0 0	0 0 0	0 0 0	0 0 0	0 0 0	1 1 2	1 1 2	1 1 2	2 2 4	1 1 2	0 0 0	1 1 2	2 1 3	4 4 8	2 3 5	5 1 6	2 0 2	16 10 26		
4	712000	Straftaten nach AktG, GenG, GmbHG, HGB, RechnungslegungsG, UmwandlungsG	männl: weibl: insg:	4 1 5	0 0 0	0 0 0	0 0 0	0 0 0	0 0 0	0 0 0	0 0 0	0 0 0	0 0 0	0 0 0	0 0 0	0 0 0	0 0 0	0 0 0	0 0 0	1 1 1	0 0 1	2 0 2	1 0 1	4 1 5		
64	712200	Insolvenzverschleppung gemäß § 15a InsO	männl: weibl: insg:	4 1 5	0 0 0	0 0 0	0 0 0	0 0 0	0 0 0	0 0 0	0 0 0	0 0 0	0 0 0	0 0 0	0 0 0	0 0 0	0 0 0	0 0 0	0 0 0	1 1 1	0 1 1	2 0 2	1 0 1	4 1 5		
4	713000	Delikte im Zusammenhang mit Schwarzarbeitbekämpfungsgesetz und Arbeitnehmerüberlassungsgesetz	männl: weibl: insg:	0 1 1	0 0 0	0 0 0	0 0 0	0 0 0	0 0 0	0 0 0	0 0 0	0 0 0	0 0 0	0 0 0	0 0 0	0 0 0	0 0 0	0 0 0	0 0 0	0 1 1	0 0 0	0 0 0	0 0 0	0 1 1		
4	715000	Straftaten im Zusammenhang mit Urheberrechtsbestimmungen (UrheberrechtsG, MarkenG, § 17 UWG, GebrauchsmusterG, GeschmacksmusterG, KunsturheberrechtsG, PatentG, HalbleiterschutzG)	männl: weibl: insg:	6 6 12	0 0 0	0 0 0	0 0 0	0 0 0	0 0 0	0 0 0	0 0 0	1 1 2	1 1 2	1 1 2	2 1 4	0 1 1	0 1 1	0 1 1	0 1 1	0 1 2	1 1 3	1 1 2	3 0 3	0 0 0	4 4 8	
64	715300	Verrat von Betriebs- und Geschäftsgeheimnissen nach § 17 Abs. 1 und 4 UWG	männl: weibl: insg:	0 1 1	0 0 0	0 0 0	0 0 0	0 0 0	0 0 0	0 0 0	0 0 0	0 0 0	0 0 0	0 0 0	0 0 0	0 0 0	0 0 0	0 0 0	0 0 0	0 0 0	0 1 1	0 0 0	0 0 0	0 1 1		
4	716000	Straftaten im Zusammenhang mit Lebens- und Arzneimitteln (z.B. Lebensmittel- und Futtermittelgesetzbuch, ArzneimittelG, WeinG)	männl: weibl: insg:	8 3 11	0 0 0	0 0 0	0 0 0	0 0 0	0 0 0	0 0 0	0 0 0	0 0 0	0 0 0	0 0 0	0 0 1	0 0 1	0 0 1	1 0 1	2 0 2	3 2 5	1 0 1	0 1 1	1 0 1	8 3 11		
4	716200	Straftaten nach dem Arzneimittelgesetz	männl: weibl: insg:	8 3 11	0 0 0	0 0 0	0 0 0	0 0 0	0 0 0	0 0 0	0 0 0	0 0 0	0 0 0	0 0 0	0 0 1	0 0 1	0 0 1	1 0 1	2 0 2	3 2 5	1 0 1	0 1 1	1 0 1	8 3 11		
4	716210	Straftaten nach dem Arzneimittelgesetz gemäß § 95 AMG	männl: weibl: insg:	6 3 9	0 0 0	0 0 0	0 0 0	0 0 0	0 0 0	0 0 0	0 0 0	0 0 0	0 0 0	0 0 0	1 0 1	0 0 0	0 0 1	1 0 1	2 0 2	2 0 2	1 0 1	0 1 1	0 0 0	6 3 9		
4	719000	Sonstige Straftaten (Nebengesetze) auf dem Wirtschaftssektor (z.B. Rennwett- und Lotterieg, UWG ohne § 17, Versicherungsaufsichtsg, WirtschaftsstrafG, Gewerbeordnung)	männl: weibl: insg:	0 1 1	0 0 0	0 0 0	0 0 0	0 0 0	0 0 0	0 0 0	0 0 0	0 0 0	0 0 0	0 0 0	0 0 0	0 0 0	0 0 0	0 0 0	0 0 0	0 0 0	0 1 1	0 0 0	0 0 0	0 1 1		
4	720000	Straftaten gegen sonstige strafrechtliche Nebengesetze-ohne Verkehrsdelikte-	männl: weibl: insg:	103 9 112	0 0 0	0 0 0	0 0 0	0 0 0	0 0 0	0 0 0	2 0 2	4 0 4	6 0 6	8 1 9	14 1 15	6 0 6	10 0 10	16 0 16	30 1 31	19 4 23	8 2 10	10 1 11	6 1 6	89 8 97		
4	725000	Straftaten gegen das Aufenthalts-, das Asylverfahrens- und das Freizügigkeitsgesetz/EU	männl: weibl: insg:	7 4 11	0 0 0	0 0 0	0 0 0	0 0 0	0 0 0	0 0 0	0 0 0	0 0 0	0 0 0	0 0 0	1 0 1	0 0 0	1 0 1	1 1 2	1 1 2	3 2 5	2 0 2	0 1 1	0 0 0	7 4 11		
4	725200	Einschleusen von Ausländern gemäß § 96 Aufenthaltsgesetz	männl: weibl: insg:	1 1 2	0 0 0	0 0 0	0 0 0	0 0 0	0 0 0	0 0 0	0 0 0	0 0 0	0 0 0	0 0 0	0 0 0	0 0 0	0 0 0	0 0 0	0 0 0	1 0 1	0 0 0	0 1 1	0 0 0	1 1 2		

Schlüssel der Tat	Straftat	Sexus	TV insgesamt	Kinder							Jugendliche				Heranw.	Erwachsene ab 21 Jahre									
									< 14			14 < 18				< 21			21 < 25						>= 21
				< 6	6 < 8	8 < 10	10 < 12	12 < 14		14 < 16	16 < 18		18 < 21	21 < 23			23 < 25	25 < 30		30 < 40	40 < 50	50 < 60	>= 60		
																								5	
1	2	3	4	5	6	7	8	9	10	11	12	13	14	15	16	17	18	19	20	21	22	23	24		
4	725300	Erschleichen eines Aufenthaltstitels (gemäß § 95 Abs. 2 Nr. 2 Aufenthaltsgesetz) durch unrichtige oder unvollständige Angaben oder Gebrauch eines so beschafften Aufenthaltstitels zur Täuschung im Rechtsverkehr	männl: weibl: insg:	3 1 4	0 0 0	0 0 0	0 0 0	0 0 0	0 0 0	0 0 0	0 0 0	0 0 0	0 0 0	0 0 0	0 0 0	0 0 0	0 0 0	2 0 1	1 0 2	0 0 1	0 0 0	0 0 0	3 1 4		
4	725310	Erschleichen eines Aufenthaltstitels durch Scheinehe gemäß § 95 Abs. 2 Nr. 2 Aufenthaltsgesetz	männl: weibl: insg:	1 1 2	0 0 0	0 0 0	0 0 0	0 0 0	0 0 0	0 0 0	0 0 0	0 0 0	0 0 0	0 0 0	0 0 0	0 0 0	0 0 0	0 0 1	0 0 0	1 0 1	0 0 0	0 0 0	1 1 2		
4	725320	Erschleichen oder Gebrauch eines Aufenthaltstitels (Aufenthaltsurlaubnis oder Niederlassungsbefugnis)	männl: weibl: insg:	2 0 2	0 0 0	0 0 0	0 0 0	0 0 0	0 0 0	0 0 0	0 0 0	0 0 0	0 0 0	0 0 0	0 0 0	0 0 0	0 0 0	0 0 2	0 0 0	0 0 0	0 0 0	0 0 0	2 0 2		
4	725700	Unerlaubter Aufenthalt gemäß § 95 Abs. 1 Nr. 1, 2 und Abs. 2 Nr. 1b Aufenthaltsgesetz	männl: weibl: insg:	1 2 3	0 0 0	0 0 0	0 0 0	0 0 0	0 0 0	0 0 0	0 0 0	0 0 0	0 0 0	0 0 0	0 0 0	0 0 0	0 0 0	0 0 2	0 0 1	0 0 0	0 0 0	0 0 0	1 2 3		
64	725700	Unerlaubter Aufenthalt gemäß § 95 Abs. 1 Nr. 1, 2 und Abs. 2 Nr. 1b Aufenthaltsgesetz	männl: weibl: insg:	1 2 3	0 0 0	0 0 0	0 0 0	0 0 0	0 0 0	0 0 0	0 0 0	0 0 0	0 0 0	0 0 0	0 0 0	0 0 0	0 0 0	0 0 2	0 2 1	1 0 1	0 0 0	0 0 0	1 2 3		
64	725900	Sonstige Verstöße gegen das Aufenthaltsgesetz	männl: weibl: insg:	2 0 2	0 0 0	0 0 0	0 0 0	0 0 0	0 0 0	0 0 0	0 0 0	0 0 0	0 0 0	0 0 0	1 0 1	0 0 0	1 0 1	1 0 1	0 0 0	0 0 0	0 0 0	0 0 0	2 0 2		
4	726000	Straftaten gegen das Sprengstoff-, das Waffen- und das Kriegswaffenkontrollgesetz	männl: weibl: insg:	80 3 83	0 0 0	0 0 0	0 0 0	0 0 0	0 0 0	1 0 1	4 0 4	5 0 5	7 0 7	12 0 12	5 0 5	9 0 9	14 0 14	23 0 23	13 1 14	5 2 7	9 0 9	4 0 4	68 3 71		
64	726100	Straftaten gegen das Sprengstoffgesetz	männl: weibl: insg:	22 0 22	0 0 0	0 0 0	0 0 0	0 0 0	0 0 0	1 0 1	0 0 0	1 0 1	3 0 3	4 0 4	2 0 2	1 0 1	3 0 3	9 0 9	5 0 5	1 0 1	0 0 0	0 0 0	18 0 18		
64	726200	Straftaten gegen das Waffengesetz	männl: weibl: insg:	58 3 61	0 0 0	0 0 0	0 0 0	0 0 0	0 0 0	0 0 0	4 0 4	4 0 4	4 0 4	8 0 8	3 0 3	8 0 8	11 0 11	14 0 14	8 1 9	4 2 6	9 0 9	4 0 4	50 3 53		
4	728000	Straftaten gegen das Bundes- (oder Landes-) Datenschutzgesetz	männl: weibl: insg:	0 1 1	0 0 0	0 0 0	0 0 0	0 0 0	0 0 0	0 0 0	0 0 0	0 0 0	0 0 0	0 1 1	0 0 0	0 0 0	0 0 0	0 0 0	0 0 0	0 0 0	0 0 0	0 0 0	0 0 0		
64	730000	Rauschgiftdelikte -Betäubungsmittelgesetz- (soweit nicht bereits mit anderer Schlüsselzahl erfasst)	männl: weibl: insg:	262 40 302	0 0 0	0 0 0	0 0 0	0 0 0	2 0 2	2 2 5	3 2 5	12 2 14	15 4 19	15 4 19	32 8 40	18 2 20	21 3 24	39 5 44	94 8 102	87 17 104	8 2 10	1 0 1	1 0 1	230 32 262	
64	731000	Allgemeine Verstöße gemäß § 29 BtMG(soweit nicht unter 7340 pp. zu erfassen)	männl: weibl: insg:	229 34 263	0 0 0	0 0 0	0 0 0	0 0 0	2 0 2	2 2 5	3 2 5	11 2 13	14 4 18	13 4 17	29 8 37	16 1 17	19 2 21	35 3 38	85 6 91	74 15 89	5 2 7	1 0 1	0 0 0	200 26 226	
64	731100	Allgemeiner Verstoß mit Heroin (gemäß § 29 BtMG)	männl: weibl: insg:	2 0 2	0 0 0	0 0 0	0 0 0	0 0 0	0 0 0	0 0 0	0 0 0	0 0 0	0 0 0	0 0 0	0 0 0	0 0 0	0 0 0	0 0 0	2 0 2	0 0 0	0 0 0	0 0 0	2 0 2		
64	731200	Allgemeiner Verstoß mit Kokain einschl. Crack	männl: weibl: insg:	1 0 1	0 0 0	0 0 0	0 0 0	0 0 0	0 0 0	0 0 0	0 0 0	0 0 0	0 0 0	0 0 0	0 0 0	0 0 0	0 0 0	0 0 1	0 0 0	0 0 0	0 0 0	0 0 0	1 0 1		
64	731600	Allgemeiner Verstoß mit Amphetamin und seine Derivate in Pulver- oder flüssiger sowie in Tabletten- bzw. Kapselform (Ecstasy)	männl: weibl: insg:	50 9 59	0 0 0	0 0 0	0 0 0	0 0 0	0 0 0	0 1 0	0 0 1	0 1 1	0 1 1	3 3 6	3 4 7	4 0 4	7 0 7	21 0 21	18 5 23	1 0 1	0 0 0	0 0 0	0 0 0	47 5 52	
64	731700	Allgemeiner Verstoß mit Methamphetamin in Pulver-, kristalliner oder flüssiger sowie in Tabletten- bzw. Kapselform	männl: weibl: insg:	58 11 69	0 0 0	0 0 0	0 0 0	0 0 0	0 0 0	0 0 0	1 1 2	1 1 2	1 1 2	2 0 2	3 1 4	3 0 3	3 0 3	6 5 11	24 5 29	25 5 30	0 0 0	0 0 0	0 0 0	55 10 65	

Schlüssel der Tat	Straftat	Sexus	TV insgesamt	Kinder						Jugendliche			Heranw.	Erwachsene ab 21 Jahre											
									< 14			14 < 18		< 21			21 < 25						>= 21		
				< 6	6 < 8	8 < 10	10 < 12	12 < 14		14 < 16	16 < 18				18 < 21	21 < 23		23 < 25	25 < 30	30 < 40	40 < 50	50 < 60		>= 60	
				1	2	3	4	5	6	7	8	9		10	11	12	13	14	15	16	17	18	19	20	21
64	731800	Allgemeiner Verstoß mit Cannabis und Zubereitungen	männl.: weibl.: insg:	122 14 136	0 0 0	0 0 0	0 0 0	0 0 0	2 0 2	4 1 5	10 0 10	14 1 15	7 1 8	23 2 25	10 1 11	13 2 15	23 3 26	41 2 43	30 6 36	4 1 5	1 0 1	0 0 0	0 0 0	99 12 111	
64	731900	Allgemeiner Verstoß mit sonstigen Betäubungsmitteln	männl.: weibl.: insg:	14 3 17	0 0 0	0 0 0	0 0 0	0 0 0	0 0 0	0 0 0	1 1 2	1 1 2	2 0 2	3 1 4	0 0 0	3 0 3	3 0 3	4 0 4	4 0 5	0 1 1	0 0 0	0 0 0	0 0 0	11 2 13	
64	732000	Unerlaubter Handel mit und Schmuggel von Rauschgiften gemäß § 29 BtMG	männl.: weibl.: insg:	24 4 28	0 0 0	0 0 0	0 0 0	0 0 0	0 0 0	0 0 0	1 0 1	1 0 1	3 1 4	4 1 5	1 0 1	1 1 2	2 1 3	9 1 10	7 1 8	2 0 2	0 0 0	0 0 0	0 0 0	20 3 23	
64	732300	Unerlaubter Handel mit und Schmuggel von LSD (§ 29 BtMG)	männl.: weibl.: insg:	1 0 1	0 0 0	0 0 0	0 0 0	0 0 0	0 0 0	0 0 0	0 0 0	0 0 0	0 0 0	0 0 0	0 0 0	0 0 0	0 0 0	0 0 0	0 0 0	0 0 1	0 0 0	0 0 0	0 0 0	0 0 0	1 0 1
64	732600	Unerlaubter Handel mit und Schmuggel von Amphetamin und seine Derivate in Pulver- oder flüssiger sowie in Tabletten- bzw. Kapselform (Ecstasy)	männl.: weibl.: insg:	5 1 6	0 0 0	0 0 0	0 0 0	0 0 0	0 0 0	0 0 0	0 0 0	0 0 0	0 0 1	1 0 1	0 0 0	0 0 0	0 0 0	2 1 3	1 0 1	1 0 1	0 0 0	0 0 0	0 0 0	0 0 0	4 1 5
64	732700	Unerlaubter Handel mit und Schmuggel von Methamphetamin in Pulver-, kristalliner oder flüssiger sowie in Tabletten- bzw. Kapselform	männl.: weibl.: insg:	7 1 8	0 0 0	0 0 0	0 0 0	0 0 0	0 0 0	0 0 0	0 0 0	0 0 0	0 0 0	0 0 0	0 0 0	0 1 1	0 1 1	6 0 6	1 0 1	0 0 0	0 0 0	0 0 0	0 0 0	0 0 0	7 1 8
64	732800	Unerlaubter Handel mit und Schmuggel von Cannabis und Zubereitungen (§ 29 BtMG)	männl.: weibl.: insg:	10 1 11	0 0 0	0 0 0	0 0 0	0 0 0	0 0 0	0 0 0	0 0 1	1 0 1	2 0 3	3 1 4	1 0 1	1 0 2	2 0 1	1 0 1	3 0 3	1 0 1	0 0 0	0 0 0	0 0 0	0 0 0	7 0 7
64	732900	Unerlaubter Handel mit und Schmuggel von sonstigen Betäubungsmitteln (§ 29 BtMG)	männl.: weibl.: insg:	2 1 3	0 0 0	0 0 0	0 0 0	0 0 0	0 0 0	0 0 0	0 0 0	0 0 0	0 0 0	0 0 0	0 0 0	0 0 0	0 0 0	0 0 1	1 1 2	0 0 0	0 0 0	0 0 0	0 0 0	0 0 0	2 1 3
64	734000	Sonstige Verstöße gegen das BtMG	männl.: weibl.: insg:	23 5 28	0 0 0	0 0 0	0 0 0	0 0 0	0 0 0	0 0 0	0 0 0	0 0 0	1 1 2	1 1 2	2 1 3	3 1 3	5 0 6	6 1 7	9 1 10	1 1 2	0 0 0	0 0 0	1 0 1	1 0 1	22 4 26
64	734100	Unerlaubter Anbau von Betäubungsmitteln gemäß § 29 Abs. 1 Nr. 1 BtMG	männl.: weibl.: insg:	10 2 12	0 0 0	0 0 0	0 0 0	0 0 0	0 0 0	0 0 0	0 0 0	0 0 0	1 0 1	1 0 1	1 0 1	0 0 0	1 0 1	3 1 4	4 0 4	0 1 1	0 0 0	0 0 0	1 0 1	1 0 1	9 2 11
64	734500	Abgabe, Verabreichung oder Überlassung von Betäubungsmitteln an Minderjährige § 29a Abs. 1 Nr. 1 - ggf. § 30 Abs. 1 Nr. 2 BtMG	männl.: weibl.: insg:	6 0 6	0 0 0	0 0 0	0 0 0	0 0 0	0 0 0	0 0 0	0 0 0	0 0 0	0 0 0	0 0 0	0 0 1	2 0 2	3 0 3	1 0 1	2 0 2	0 0 0	0 0 0	0 0 0	0 0 0	0 0 0	6 0 6
64	734800	Unerlaubte(r) Handel, Herstellung, Abgabe und Besitz in nicht geringer Menge von Betäubungsmitteln gemäß § 29a Abs. 1 Nr. 2 BtMG	männl.: weibl.: insg:	7 3 10	0 0 0	0 0 0	0 0 0	0 0 0	0 0 0	0 0 0	0 0 0	0 0 0	0 0 0	0 1 1	0 1 1	0 0 1	1 1 2	2 0 2	3 1 4	1 0 1	0 0 0	0 0 0	0 0 0	0 0 0	7 2 9
64	740000	Straftaten gegen strafrechtliche Nebengesetze auf dem Umwelt- und Verbraucherschutzsektor (neben Schlüssel 716000)	männl.: weibl.: insg:	8 1 9	0 0 0	0 0 0	0 0 0	0 0 0	0 0 0	0 0 0	0 0 0	0 0 0	0 0 0	0 0 0	1 0 1	0 0 0	1 0 1	0 0 0	1 0 1	0 0 0	0 0 0	0 0 0	2 1 3	4 0 4	8 1 9
64	741000	Straftaten nach dem ChemikalienG	männl.: weibl.: insg:	2 0 2	0 0 0	0 0 0	0 0 0	0 0 0	0 0 0	0 0 0	0 0 0	0 0 0	0 0 0	0 0 0	0 0 0	0 0 0	0 0 0	0 0 0	0 0 0	0 0 0	0 0 0	0 0 0	1 0 1	1 0 1	2 0 2
64	743000	Straftaten nach dem Bundesnaturschutz-, Tierschutz-, Bundesjagd- und PflanzenschutzG	männl.: weibl.: insg:	6 1 7	0 0 0	0 0 0	0 0 0	0 0 0	0 0 0	0 0 0	0 0 0	0 0 0	0 0 0	0 0 0	0 0 1	0 0 0	1 0 1	0 0 0	1 0 1	0 0 0	0 0 0	0 0 0	1 0 1	0 0 1	6 1 7
4	890000	Straftaten insgesamt, jedoch ohne Verstöße gegen das Aufenthalts-, das Asylverfahrens- und das Freizügigkeitsgesetz/EU (Schlüssel 7250)	männl.: weibl.: insg:	2.628 842 3.470	1 1 2	4 3 7	9 2 11	15 6 21	43 19 62	72 31 103	90 55 145	116 27 143	206 82 288	134 56 190	412 169 581	114 35 149	162 45 207	276 80 356	431 101 532	611 185 796	414 141 555	290 93 383	194 73 267	2.216 673 2.889	

Schlüssel der Tat	Straftat	Sexus	TV insgesamt	Kinder						Jugendliche			Heran-w.	< 21	Erwachsene ab 21 Jahre										
									< 14			14 < 18						21 < 25						>= 21	
				< 6	6 < 8	8 < 10	10 < 12	12 < 14		14 < 16	16 < 18				18 < 21		21 < 23	23 < 25		25 < 30	30 < 40	40 < 50	50 < 60	>= 60	
				5	6	7	8	9	10	11	12	13			14	15	16	17	18	19	20	21	22	23	24
4	891000	Rauschgiftkriminalität	männl: weibl: insg:	262 40 302	0 0 0	0 0 0	0 0 0	0 0 0	2 0 2	2 0 2	3 2 5	12 2 14	15 4 19	15 4 19	32 8 40	18 2 20	21 3 24	39 5 44	94 8 102	87 17 104	8 2 10	1 0 1	1 0 1	230 32 262	
4	892000	Gewaltkriminalität	männl: weibl: insg:	188 50 238	0 0 0	0 0 0	1 1 2	5 3 8	6 4 10	12 6 18	18 1 19	30 7 37	16 4 20	52 15 67	14 5 19	17 2 19	31 7 38	29 4 33	37 10 47	22 11 33	10 1 11	7 2 9	136 35 171		
4	893000	Wirtschaftskriminalität	männl: weibl: insg:	27 8 35	0 0 0	0 0 0	0 0 0	0 0 0	0 0 0	0 0 0	0 0 0	0 0 0	0 0 0	0 0 0	1 0 1	2 1 3	3 1 4	5 0 5	6 3 9	6 3 9	6 1 7	6 0 7	1 0 1	27 8 35	
4	893100	bei Betrug	männl: weibl: insg:	18 6 24	0 0 0	0 0 0	0 0 0	0 0 0	0 0 0	0 0 0	0 0 0	0 0 0	0 0 0	0 0 0	1 0 1	2 1 3	3 1 4	5 0 5	5 3 8	5 1 4	3 1 4	1 1 2	1 0 1	18 6 24	
4	893200	Insolvenzstraftaten gemäß StGB und Nebenstrafrecht	männl: weibl: insg:	5 1 6	0 0 0	0 0 0	0 0 0	0 0 0	0 0 0	0 0 0	0 0 0	0 0 0	0 0 0	0 0 0	0 0 0	0 0 0	0 0 0	0 0 0	1 0 1	1 1 2	2 0 2	1 0 1	1 0 1	5 1 6	
4	893300	Wirtschaftskriminalität im Anlage- und Finanzierungsbereich pp.	männl: weibl: insg:	3 0 3	0 0 0	0 0 0	0 0 0	0 0 0	0 0 0	0 0 0	0 0 0	0 0 0	0 0 0	0 0 0	0 0 0	1 0 1	1 0 1	0 0 0	0 0 0	2 0 2	0 0 0	0 0 0	0 0 0	3 0 3	
4	893400	Wettbewerbsdelikte	männl: weibl: insg:	0 1 1	0 0 0	0 0 0	0 0 0	0 0 0	0 0 0	0 0 0	0 0 0	0 0 0	0 0 0	0 0 0	0 0 0	0 0 0	0 0 0	0 0 0	0 0 0	0 0 0	0 1 1	0 0 0	0 0 0	0 1 1	
4	893500	Wirtschaftskriminalität im Zusammenhang mit Arbeitsverhältnissen	männl: weibl: insg:	4 0 4	0 0 0	0 0 0	0 0 0	0 0 0	0 0 0	0 0 0	0 0 0	0 0 0	0 0 0	0 0 0	0 0 0	0 0 0	0 0 0	0 0 0	1 0 1	1 0 1	2 0 2	0 0 0	0 0 0	4 0 4	
4	893600	Betrug und Untreue im Zusammenhang mit Beteiligungen und Kapitalanlagen	männl: weibl: insg:	2 0 2	0 0 0	0 0 0	0 0 0	0 0 0	0 0 0	0 0 0	0 0 0	0 0 0	0 0 0	0 0 0	0 0 0	0 0 0	0 0 0	0 0 0	0 0 0	0 0 0	2 0 2	0 0 0	0 0 0	0 0 0	
4	894000	Sexueller Missbrauch von Kindern	männl: weibl: insg:	26 1 27	0 0 0	0 0 0	0 0 0	0 0 0	0 0 0	5 0 5	2 0 2	7 0 7	2 0 2	9 0 9	1 0 1	1 0 1	2 0 2	2 0 2	4 1 5	4 0 4	2 0 2	3 0 3	17 1 18		
4	896000	Straftaten gegen Bestimmungen zum Schutze der Jugend	männl: weibl: insg:	4 0 4	0 0 0	0 0 0	0 0 0	0 0 0	0 0 0	0 0 0	0 0 0	0 0 0	0 0 0	0 0 0	2 0 2	0 0 0	2 0 2	0 0 0	2 0 2	0 0 0	0 0 0	0 0 0	0 0 0	4 0 4	
4	897000	Computerkriminalität	männl: weibl: insg:	20 1 21	0 0 0	0 0 0	0 0 0	0 0 0	0 0 0	1 1 2	2 0 2	3 1 4	0 0 0	3 1 4	3 1 4	2 0 2	3 0 3	5 0 5	2 0 2	5 0 5	3 0 3	0 0 0	2 0 2	17 0 17	
4	898000	Straftaten insgesamt auf dem Umwelt- und Verbraucherschutzsektor	männl: weibl: insg:	20 4 24	0 0 0	0 0 0	0 0 0	0 0 0	0 0 0	0 0 0	0 0 0	0 0 0	0 0 0	0 0 0	2 0 2	0 0 0	2 0 2	3 0 3	5 2 7	2 0 2	3 2 5	0 2 2	5 2 7	20 4 24	
4	898100	Umweltstraftaten gemäß 29. Abschnitt des StGB	männl: weibl: insg:	2 0 2	0 0 0	0 0 0	0 0 0	0 0 0	0 0 0	0 0 0	0 0 0	0 0 0	0 0 0	0 0 0	0 0 0	0 0 0	0 0 0	0 0 0	0 0 0	1 0 1	1 0 1	1 0 1	0 0 0	2 0 2	
4	898200	Sonstige Straftaten nach dem StGB mit Umweltrelevanz	männl: weibl: insg:	2 0 2	0 0 0	0 0 0	0 0 0	0 0 0	0 0 0	0 0 0	0 0 0	0 0 0	0 0 0	0 0 0	0 0 0	0 0 0	0 0 0	1 0 1	1 0 1	0 0 0	0 0 0	0 0 0	0 0 0	2 0 2	
4	898300	Straftaten auf dem Umwelt- und Verbraucherschutzsektor gemäß strafrechtlicher Nebengesetze	männl: weibl: insg:	16 4 20	0 0 0	0 0 0	0 0 0	0 0 0	0 0 0	0 0 0	0 0 0	0 0 0	0 0 0	0 0 0	2 0 2	0 0 0	2 0 2	2 0 2	2 0 2	4 2 6	1 0 1	2 2 4	5 2 7	16 4 20	

Schlüssel der Tat	Straftat	Sexus	TV insge- samt	Kinder					Jugendliche			Heran- w. 18 < 21	Erwachsene ab 21 Jahre												
									< 14				14 < 18	< 21			21 < 25						>= 21		
				< 6	6 < 8	8 < 10	10 < 12	12 < 14		14 < 16	16 < 18				21 < 23	23 < 25		25 < 30	30 < 40	40 < 50	50 < 60	>= 60			
				5	6	7	8	9	10	11	12		13	14	15	16	17	18	19	20	21	22	23	24	
4	899000	Straßenkriminalität	männl: weibl: insg:	195 37 232	0 0 0	0 0 0	1 0 1	1 3 11	8 4 14	10 7 26	19 1 18	17 1 44	36 8 21	18 3 21	64 15 79	17 6 23	14 1 15	31 7 38	39 1 40	33 6 39	15 4 19	10 2 12	3 2 5	131 22 153	
4	899200	Straßendiebstahl	männl: weibl: insg:	63 10 73	0 0 0	0 0 0	0 0 0	1 0 1	1 0 1	7 2 9	4 1 5	11 3 14	3 1 4	15 4 19	6 1 7	1 1 2	7 2 9	19 0 19	13 3 16	5 1 6	2 1 2	2 0 2	2 0 2	48 6 54	
4	899500	Sachbeschädigung durch Graffiti insgesamt	männl: weibl: insg:	8 1 9	0 0 0	0 0 0	0 0 0	1 0 1	1 0 1	1 1 2	2 0 2	3 1 4	1 0 1	5 1 6	0 0 0	0 0 0	0 0 0	0 0 0	0 0 0	0 0 0	2 0 2	1 0 1	0 0 0	0 0 0	3 0 3
4	892500	Mord und Totschlag insgesamt	männl: weibl: insg:	2 1 3	0 0 0	0 0 0	0 0 0	0 0 0	0 0 0	0 0 0	0 0 0	0 0 0	0 0 0	0 0 0	0 0 0	0 0 0	0 0 0	0 0 0	0 0 0	0 0 1	1 0 2	1 0 0	0 0 0	0 0 0	2 1 3

Liste:

Beschreibung:

Auswertebereich:

Auswertezeitraum:

Filter:

Details:

B-020; Nullwerte=aus

TV nach Alter und Geschlecht - keine Einschränkung - Auflistung nach Delikten - nur Obergruppen - Sonstige - Tatverdächtige

Tatortgemeinde; Hierarchie=an - Landkreis Sömmerda

Januar 2014 - Dezember 2014

keine Einschränkung

Schlüssel der Tat	Straftat	Sexus	TV insgesamt	Kinder						Jugendliche			Heranw.	< 21	Erwachsene ab 21 Jahre									
									< 14			14 < 18					21 < 25						>= 21	
				< 6	6 < 8	8 < 10	10 < 12	12 < 14		14 < 16	16 < 18				18 < 21	21 < 23		23 < 25	25 < 30	30 < 40	40 < 50	50 < 60		>= 60
				1	2	3	4	5	6	7	8	9			10	11	12	13	14	15	16	17	18	19
64	-----	Straftaten insgesamt	männl: weibl: insg:	1.159 428 1.587	2 1 3	2 1 3	1 0 1	7 1 8	16 13 29	28 16 44	56 21 77	54 11 65	110 32 142	96 27 123	234 75 309	51 17 68	81 26 107	132 43 175	194 59 253	237 87 324	173 80 253	102 52 154	87 32 119	925 353 1.278
4	100000	Straftaten gegen die sexuelle Selbstbestimmung	männl: weibl: insg:	33 4 37	0 0 0	0 0 0	0 0 0	0 0 0	0 0 0	0 0 0	2 0 2	3 0 3	5 0 5	4 1 5	9 1 10	0 0 0	1 0 1	1 0 0	3 0 3	6 2 8	8 1 9	3 0 3	3 0 3	24 3 27
4	110000	Straftaten gegen die sexuelle Selbstbestimmung unter Gewaltanwendung oder Ausnutzen eines Abhängigkeitsverhältnisses §§ 174, 174a, 174b, 174c, 177, 178 StGB	männl: weibl: insg:	11 2 13	0 0 0	0 0 0	0 0 0	0 0 0	0 0 0	0 0 0	0 0 0	0 0 0	0 0 0	1 0 1	1 0 1	0 0 0	0 0 0	0 0 0	3 0 3	1 1 2	4 1 5	1 0 1	1 0 1	10 2 12
4	111000	Vergewaltigung und sexuelle Nötigung §§ 177 Abs. 2, 3 und 4, 178 StGB	männl: weibl: insg:	5 1 6	0 0 0	0 0 0	0 0 0	0 0 0	0 0 0	0 0 0	0 0 0	0 0 0	0 0 0	1 0 1	1 0 1	0 0 0	0 0 0	0 0 0	1 0 1	1 0 2	1 1 2	1 0 1	0 0 0	4 1 5
64	111100	Vergewaltigung/sexuelle Nötigung überfallartig (Einzeltäter) gemäß § 177 Abs. 2 Nr. 1, Abs. 3 und 4 StGB	männl: weibl: insg:	3 0 3	0 0 0	0 0 0	0 0 0	0 0 0	0 0 0	0 0 0	0 0 0	0 0 0	0 0 0	1 0 1	1 0 1	0 0 0	0 0 0	0 0 0	1 0 1	0 0 0	1 0 1	0 0 0	0 0 0	2 0 2
64	111400	Sonstige Straftaten gemäß § 177 Abs. 2 Nr. 1, Abs. 3 und 4 StGB	männl: weibl: insg:	3 1 4	0 0 0	0 0 0	0 0 0	0 0 0	0 0 0	0 0 0	0 0 0	0 0 0	0 0 0	0 0 0	0 0 0	0 0 0	0 0 0	0 0 0	0 0 0	1 1 2	1 0 1	1 0 1	0 0 0	3 1 4
64	112000	Sonstige sexuelle Nötigung gemäß § 177 Abs. 1 und Abs. 5 StGB	männl: weibl: insg:	4 1 5	0 0 0	0 0 0	0 0 0	0 0 0	0 0 0	0 0 0	0 0 0	0 0 0	0 0 0	0 0 0	0 0 0	0 0 0	0 0 0	0 0 0	0 0 0	0 1 1	3 0 3	0 0 0	1 0 1	4 1 5
4	113000	Sexueller Missbrauch von Schutzbefohlenen pp., unter Ausnutzung einer Amtsstellung oder eines Vertrauensverhältnisses §§ 174, 174a-c StGB	männl: weibl: insg:	2 0 2	0 0 0	0 0 0	0 0 0	0 0 0	0 0 0	0 0 0	0 0 0	0 0 0	0 0 0	0 0 0	0 0 0	0 0 0	0 0 0	0 0 0	2 0 2	0 0 0	0 0 0	0 0 0	0 0 0	2 0 2
4	130000	Sexueller Missbrauch §§ 176, 176a, 176b, 179, 182, 183, 183a StGB	männl: weibl: insg:	19 2 21	0 0 0	0 0 0	0 0 0	0 0 0	0 0 0	0 0 0	2 0 2	3 0 3	5 0 5	2 1 3	7 1 8	0 0 0	1 0 1	1 0 1	0 0 0	4 1 5	3 0 3	2 0 2	2 0 2	12 1 13
4	131000	Sexueller Missbrauch von Kindern §§ 176, 176a, 176b StGB	männl: weibl: insg:	15 2 17	0 0 0	0 0 0	0 0 0	0 0 0	0 0 0	0 0 0	1 0 1	3 0 3	4 0 4	2 1 3	6 1 7	0 0 0	1 0 1	1 0 1	0 0 0	2 1 3	3 0 3	2 0 2	1 0 1	9 1 10
64	131100	Sexuelle Handlungen gemäß § 176 Abs. 1 und 2 StGB	männl: weibl: insg:	9 1 10	0 0 0	0 0 0	0 0 0	0 0 0	0 0 0	0 0 0	1 0 1	2 0 2	3 0 3	0 0 0	3 0 3	0 0 0	0 0 0	0 0 0	0 0 0	2 1 3	2 0 2	1 0 1	1 0 1	6 1 7
64	131300	Sexuelle Handlungen gemäß § 176 Abs. 4 Nr. 2 StGB	männl: weibl: insg:	1 1 2	0 0 0	0 0 0	0 0 0	0 0 0	0 0 0	0 0 0	0 0 0	0 0 0	0 0 0	1 1 2	1 0 1	0 0 0	0 0 0	0 0 0	0 0 0	0 0 0	0 0 0	0 0 0	0 0 0	0 0 0
64	131400	Einwirken auf Kinder gemäß § 176 Abs. 4 Nr. 3 und 4 StGB	männl: weibl: insg:	1 0 1	0 0 0	0 0 0	0 0 0	0 0 0	0 0 0	0 0 0	0 0 0	0 0 0	0 0 0	0 0 0	0 0 0	0 0 0	0 0 0	0 0 0	0 0 0	0 0 0	1 0 1	0 0 0	0 0 0	1 0 1
64	131700	Sonstiger schwerer sexueller Missbrauch von Kindern gemäß § 176a StGB	männl: weibl: insg:	5 0 5	0 0 0	0 0 0	0 0 0	0 0 0	0 0 0	0 0 0	0 0 0	1 0 1	1 0 1	1 0 1	2 0 2	0 0 0	1 0 1	1 0 1	0 0 0	0 0 0	1 0 1	1 0 1	0 0 0	3 0 3
4	132000	Exhibitionistische Handlungen und Erregung öffentlichen Ärgernisses §§ 183, 183a StGB	männl: weibl: insg:	2 0 2	0 0 0	0 0 0	0 0 0	0 0 0	0 0 0	0 0 0	0 0 0	0 0 0	0 0 0	0 0 0	0 0 0	0 0 0	0 0 0	0 0 0	0 0 0	1 0 1	0 0 0	0 0 0	0 0 0	2 0 2
64	133000	Sexueller Missbrauch von Jugendlichen gemäß § 182 StGB	männl: weibl: insg:	2 0 2	0 0 0	0 0 0	0 0 0	0 0 0	0 0 0	0 0 0	0 0 0	0 0 0	0 0 0	0 0 0	0 0 0	0 0 0	0 0 0	0 0 0	0 0 0	0 0 0	1 0 1	0 0 0	1 0 1	0 0 0

Schlüssel der Tat	Straftat	Sexus	TV insge- samt	Kinder						Jugendliche			Heran- w. 18 < 21	Erwachsene ab 21 Jahre										
									< 14			14 < 18		< 21				21 < 25						>= 21
				< 6	6 < 8	8 < 10	10 < 12	12 < 14		14 < 16	16 < 18				21 < 23	23 < 25		25 < 30	30 < 40	40 < 50	50 < 60	>= 60		
				5	6	7	8	9	10	11	12	13		14	15	16	17	18	19	20	21	22	23	24
64	134000	Sexueller Missbrauch Widerstandsunfähiger gemäß § 179 StGB	männl: weibl: insg:	1 0 1	0 0 0	0 0 0	0 0 0	0 0 0	0 0 0	0 0 0	1 0 1	0 0 0	1 0 1	0 0 0	1 0 1	0 0 0	0 0 0	0 0 0	0 0 0	0 0 0	0 0 0	0 0 0	0 0 0	
4	140000	Ausnutzen sexueller Neigung gemäß §§ 180, 180a, 181a, 184, 184a, 184b, 184c, 184d, 184e, 184f StGB	männl: weibl: insg:	4 0 4	0 0 0	0 0 0	0 0 0	0 0 0	0 0 0	0 0 0	0 0 0	0 0 0	0 0 1	1 0 1	0 0 0	0 0 0	0 0 0	0 0 0	2 0 2	1 0 1	0 0 0	0 0 0	3 0 3	
4	143000	Verbreitung pornographischer Schriften (Erzeugnisse) gemäß §§ 184, 184a, 184b, 184c, 184d StGB	männl: weibl: insg:	4 0 4	0 0 0	0 0 0	0 0 0	0 0 0	0 0 0	0 0 0	0 0 0	0 0 0	0 0 0	1 0 1	1 0 1	0 0 0	0 0 0	0 0 0	0 0 2	1 0 1	0 0 0	0 0 0	3 0 3	
64	143100	Verbreitung pornographischer Schriften (Erzeugnisse) an Personen unter 18 Jahren gemäß § 184 Abs. 1 Nr. 1, 2, 5 StGB	männl: weibl: insg:	1 0 1	0 0 0	0 0 0	0 0 0	0 0 0	0 0 0	0 0 0	0 0 0	0 0 0	0 0 1	1 0 1	0 0 0	0 0 0	0 0 0	0 0 0	0 0 0	0 0 0	0 0 0	0 0 0	0 0 0	
64	143300	Besitz/Verschaffung von Kinderpornographie gemäß § 184b Abs. 2 und 4 StGB	männl: weibl: insg:	1 0 1	0 0 0	0 0 0	0 0 0	0 0 0	0 0 0	0 0 0	0 0 0	0 0 0	0 0 0	0 0 0	0 0 0	0 0 0	0 0 0	0 0 0	1 0 1	0 0 0	0 0 0	0 0 0	1 0 1	
64	143400	Verbreitung von Kinderpornographie gemäß § 184b Abs. 1 StGB	männl: weibl: insg:	2 0 2	0 0 0	0 0 0	0 0 0	0 0 0	0 0 0	0 0 0	0 0 0	0 0 0	0 0 0	0 0 0	0 0 0	0 0 0	0 0 0	0 0 0	1 0 1	1 0 1	0 0 0	0 0 0	2 0 2	
4	200000	Rohheitsdelikte und Straftaten gegen die persönliche Freiheit	männl: weibl: insg:	353 88 441	0 0 0	1 0 1	1 0 1	4 0 4	3 0 3	9 0 9	14 6 20	19 2 21	33 8 41	28 5 33	70 13 83	12 3 15	18 5 23	30 8 38	59 12 71	78 22 100	68 15 83	23 16 39	25 2 27	283 75 358
4	210000	Raub, räuberische Erpressung und räuberischer Angriff auf Kraftfahrer§§ 249-252, 255, 316a StGB	männl: weibl: insg:	22 1 23	0 0 0	0 0 0	0 0 0	0 0 0	0 0 0	0 0 0	2 0 2	5 0 5	7 0 7	2 0 2	9 0 9	0 0 0	5 0 5	5 0 5	4 0 4	2 1 3	2 0 2	0 0 0	0 0 0	13 1 14
4	212000	Raubüberfälle auf sonstige Zahlstellen und Geschäfte	männl: weibl: insg:	3 0 3	0 0 0	0 0 0	0 0 0	0 0 0	0 0 0	0 0 0	1 0 1	0 0 0	1 0 1	0 0 0	1 0 1	0 0 0	1 0 1	1 0 1	1 0 1	0 0 0	0 0 0	0 0 0	0 0 0	2 0 2
4	217000	Sonstige Raubüberfälle auf Straßen, Wegen oder Plätzen	männl: weibl: insg:	5 0 5	0 0 0	0 0 0	0 0 0	0 0 0	0 0 0	0 0 0	0 0 0	2 0 2	2 0 2	0 0 0	2 0 2	0 0 0	1 0 1	1 0 1	2 0 2	0 0 0	0 0 0	0 0 0	0 0 0	3 0 3
4	219000	Raubüberfälle in Wohnungen	männl: weibl: insg:	2 0 2	0 0 0	0 0 0	0 0 0	0 0 0	0 0 0	0 0 0	0 0 0	0 0 0	0 0 0	0 0 0	0 0 0	2 0 2	2 0 2	0 0 0	0 0 0	0 0 0	0 0 0	0 0 0	0 0 0	2 0 2
4	220000	Körperverletzung §§ 223-227, 229, 231 StGB	männl: weibl: insg:	262 71 333	0 0 0	1 0 1	1 0 1	2 0 2	3 0 3	7 0 7	13 3 16	16 2 18	29 5 34	25 4 29	61 9 70	9 2 11	12 3 15	21 5 26	42 12 54	61 18 79	47 12 59	16 13 29	14 2 16	201 62 263
4	222000	Gefährliche und schwere Körperverletzung §§ 224, 226, 231 StGB	männl: weibl: insg:	86 10 96	0 0 0	0 0 0	0 0 0	1 0 1	0 0 0	1 0 1	4 0 4	9 1 10	13 1 14	15 0 15	29 1 30	2 1 3	5 0 5	7 1 8	15 3 18	19 1 20	7 1 8	5 2 7	4 1 5	57 9 66
4	222000	Gefährliche und schwere Körperverletzung, Verstümmelung weiblicher Genitalien §§ 224, 226, 231 StGB	männl: weibl: insg:	86 10 96	0 0 0	0 0 0	0 0 0	1 0 1	0 0 0	1 0 1	4 0 4	9 1 10	13 1 14	15 0 15	29 1 30	2 1 3	5 1 6	7 1 8	15 3 18	19 1 20	7 1 8	5 2 7	4 1 5	57 9 66
4	222100	Gefährliche und schwere Körperverletzung auf Straßen, Wegen oder Plätzen	männl: weibl: insg:	50 3 53	0 0 0	0 0 0	0 0 0	1 0 1	0 0 0	1 0 1	3 0 3	9 1 10	12 1 13	12 0 12	25 1 26	2 0 2	4 0 4	6 0 6	8 1 9	7 0 7	3 1 4	0 0 0	1 0 1	25 2 27
4	223000	Misshandlung von Schutzbefohlenen § 225 StGB	männl: weibl: insg:	1 2 3	0 0 0	0 0 0	0 0 0	0 0 0	0 0 0	0 0 0	0 0 0	0 0 0	0 0 0	0 0 0	0 0 0	0 0 0	0 0 0	0 0 0	0 0 0	1 0 1	0 2 2	0 0 0	0 0 0	1 2 3

Schlüssel der Tat	Straftat	Sexus	TV insge- samt	Kinder						Jugendliche			Heran- w. 18 < 21	Erwachsene ab 21 Jahre											
									< 14			14 < 18		< 21			21 < 25					>= 21			
				< 6	6 < 8	8 < 10	10 < 12	12 < 14		14 < 16	16 < 18			21 < 23	23 < 25	25 < 30	30 < 40	40 < 50	50 < 60	>= 60					
				1	2	3	4	5	6	7	8	9		10	11	12	13	14	15	16	17	18	19	20	21
64	223100	Misshandlung von Kindern	männl: weibl: insg:	1 2 3	0 0 0	0 0 0	0 0 0	0 0 0	0 0 0	0 0 0	0 0 0	0 0 0	0 0 0	0 0 0	0 0 0	0 0 0	0 0 0	0 0 0	1 2 2	0 0 0	0 0 0	0 0 0	0 0 0	1 2 3	
64	224000	Vorsätzliche einfache Körperverletzung gemäß § 223 StGB	männl: weibl: insg:	181 55 236	0 0 0	1 0 1	1 0 1	1 0 1	3 0 3	6 0 6	10 3 13	11 1 12	21 4 25	13 3 16	40 7 47	6 1 7	8 3 11	14 4 18	29 9 38	42 16 58	37 8 45	9 10 19	10 1 11	141 48 189	
64	225000	Fahrlässige Körperverletzung gemäß § 229 StGB	männl: weibl: insg:	17 5 22	0 0 0	0 0 0	0 0 0	0 0 0	0 0 0	0 0 0	0 0 0	0 0 0	0 0 0	0 1 1	0 1 1	1 0 1	1 0 2	2 0 5	5 4 5	4 1 5	4 1 5	2 1 3	0 1 1	0 4 21	17 4 21
4	230000	Straftaten gegen die persönliche Freiheit gemäß §§ 232-233a, 234, 235, 236, 237, 238-239b, 240, 241, 316c StGB davon	männl: weibl: insg:	106 19 125	0 0 0	0 0 0	0 0 0	2 0 2	2 0 2	1 4 5	4 0 4	5 4 9	7 1 8	14 5 19	3 1 4	5 2 7	8 3 11	19 0 19	20 3 23	26 4 30	7 4 11	12 0 12	92 14 106		
4	232000	Zwangsheirat, Nachstellung (Stalking), Freiheitsberaubung, Nötigung, Bedrohung §§ 237, 238, 239, 240, 241 StGB davon:	männl: weibl: insg:	103 19 122	0 0 0	0 0 0	0 0 0	2 0 2	0 0 0	2 1 5	4 0 4	5 0 9	7 4 8	14 5 19	3 1 4	4 2 6	7 3 10	18 0 18	20 3 23	25 4 29	7 4 11	12 0 12	89 14 103		
64	232100	Freiheitsberaubung gemäß § 239 StGB	männl: weibl: insg:	3 0 3	0 0 0	0 0 0	0 0 0	0 0 0	0 0 0	0 0 0	0 0 0	0 0 0	0 0 0	0 0 0	0 0 0	0 0 0	0 0 0	1 0 1	0 0 0	2 0 2	0 0 0	0 0 0	0 0 0	3 0 3	
4	232200	Nötigung § 240 StGB	männl: weibl: insg:	25 5 30	0 0 0	0 0 0	0 0 0	0 0 0	0 0 0	0 0 0	2 0 2	2 0 2	0 0 0	0 0 0	2 0 2	1 0 1	1 1 2	2 1 3	4 0 4	7 2 9	5 2 7	2 0 2	3 0 3	23 5 28	
64	232300	Bedrohung gemäß § 241 StGB	männl: weibl: insg:	58 10 68	0 0 0	0 0 0	0 0 0	2 0 2	0 0 0	2 4 5	1 0 2	2 4 7	3 4 8	7 1 8	12 5 17	2 0 2	3 1 4	5 1 6	9 0 9	7 0 7	17 1 18	3 3 6	5 0 5	46 5 51	
4	232400	Nachstellung (Stalking) gemäß § 238 StGB	männl: weibl: insg:	21 4 25	0 0 0	0 0 0	0 0 0	0 0 0	0 0 0	0 0 0	0 0 0	0 0 0	0 0 0	0 0 0	0 1 0	0 0 1	0 1 1	0 0 1	5 0 5	7 1 8	3 1 4	2 1 3	4 0 4	21 4 25	
4	233000	Erpresserischer Menschenraub § 239a StGB	männl: weibl: insg:	3 0 3	0 0 0	0 0 0	0 0 0	0 0 0	0 0 0	0 0 0	0 0 0	0 0 0	0 0 0	0 0 0	0 0 0	0 0 0	1 0 1	1 0 1	1 0 1	0 0 0	1 0 1	0 0 0	0 0 0	0 0 0	3 0 3
4	3***00	Diebstahl ohne erschwerende Umstände §§ 242, 247, 248a-c StGB	männl: weibl: insg:	236 98 334	0 0 0	1 0 1	0 0 0	2 1 3	5 9 14	8 10 18	15 9 24	18 4 22	33 13 46	21 7 28	62 30 92	9 3 12	11 5 16	20 8 28	33 14 47	39 13 53	28 7 35	23 12 35	31 12 43	174 68 242	
4	3**100	Diebstahl ohne erschwerende Umstände von Kraftwagen einschl. unbefugter Ingebrauchnahme	männl: weibl: insg:	5 0 5	0 0 0	0 0 0	0 0 0	0 0 0	0 0 0	0 0 0	0 0 0	0 0 0	0 0 0	0 0 0	0 0 0	0 0 1	1 0 1	1 0 2	2 0 2	0 0 0	2 0 2	0 0 0	0 0 0	0 0 0	5 0 5
4	3**200	Diebstahl ohne erschwerende Umstände von Mopeds und Kraftfahrzeugen einschl. unbefugter Ingebrauchnahme	männl: weibl: insg:	5 0 5	0 0 0	0 0 0	0 0 0	0 0 0	0 0 0	0 0 0	0 0 1	1 0 1	0 0 0	0 0 0	1 0 1	2 0 2	0 0 0	2 0 2	1 0 1	1 0 0	0 0 0	0 0 0	0 0 0	0 0 0	4 0 4
4	3**300	Diebstahl ohne erschwerende Umstände von Fahrrädern einschl. unbefugter Ingebrauchnahme	männl: weibl: insg:	8 2 10	0 0 0	0 0 0	0 0 0	0 0 0	0 0 0	2 1 3	0 1 1	1 0 1	3 1 4	1 0 1	4 1 5	1 0 1	1 0 1	2 0 2	0 0 0	1 0 1	1 0 1	0 0 0	0 1 1	0 1 1	4 1 5
4	300000	Sonstiger einfacher Diebstahl §§ 242, 247, 248a-c StGB	männl: weibl: insg:	54 13 67	0 0 0	0 0 0	0 0 0	0 1 1	0 1 1	0 2 2	2 0 8	6 2 10	8 2 10	5 0 5	13 3 16	3 1 4	1 0 1	4 1 5	7 1 8	10 2 12	7 2 9	6 4 10	7 4 11	41 10 51	
4	300100	Einfacher Diebstahl von Kraftwagen einschl. unbefugter Ingebrauchnahme	männl: weibl: insg:	5 0 5	0 0 0	0 0 0	0 0 0	0 0 0	0 0 0	0 0 0	0 0 0	0 0 0	0 0 0	0 0 0	0 0 0	0 0 1	1 0 1	1 0 2	2 0 2	0 0 0	2 0 2	0 0 0	0 0 0	0 0 0	5 0 5

Schlüssel der Tat	Straftat	Sexus	TV insge- samt	Kinder						Jugendliche			Heran- w. 18 < 21	Erwachsene ab 21 Jahre											
									< 14			14 < 18		< 21			21 < 25						>= 21		
				< 6	6 < 8	8 < 10	10 < 12	12 < 14		14 < 16	16 < 18				21 < 23	23 < 25		25 < 30	30 < 40	40 < 50	50 < 60	>= 60			
				5	6	7	8	9	10	11	12	13		14	15	16	17	18	19	20	21	22	23	24	
4	300200	Einfacher Diebstahl von Mopeds und Krafträdern einschl. unbefugter Ingebrauchnahme	männl: weibl: insg:	5 0 5	0 0 0	0 0 0	0 0 0	0 0 0	0 0 0	0 0 0	0 0 0	1 0 1	1 0 1	0 0 0	1 0 1	2 0 2	0 0 0	2 0 2	1 0 1	1 0 1	0 0 0	0 0 0	0 0 0	4 0 4	
4	300300	Einfacher Diebstahl von Fahrrädern einschl. unbefugter Ingebrauchnahme	männl: weibl: insg:	8 2 10	0 0 0	0 0 0	0 0 0	0 0 0	0 0 0	0 0 0	2 1 3	1 0 1	3 1 4	1 0 1	4 1 5	1 0 1	1 0 1	2 0 2	0 0 0	1 0 1	1 0 1	0 0 0	0 0 0	4 1 5	
4	310*00	Diebstahl ohne erschwerende Umstände in/aus Dienst-, Büro-, Fabrikations-, Werkstatt- und Lagerräumen	männl: weibl: insg:	15 2 17	0 0 0	0 0 0	0 0 0	0 1 1	0 1 1	0 1 1	1 0 1	0 0 0	1 0 1	2 0 2	3 1 4	0 0 0	0 0 0	0 1 4	3 0 7	7 0 7	2 0 2	0 0 0	0 0 0	12 1 13	
4	325*00	Diebstahl ohne erschwerende Umstände in/aus Kiosken, Warenhäusern, Verkaufsräumen, Selbstbedienungsläden, Schaufelnstern, Schaukästen und Vitrinen	männl: weibl: insg:	149 73 222	0 0 0	1 0 1	0 0 0	2 1 3	5 6 11	8 7 15	14 8 22	10 2 12	24 10 34	13 5 18	45 22 67	4 2 6	8 4 12	12 6 18	22 12 34	18 9 27	13 11 24	16 2 18	23 11 34	104 51 155	
4	326*00	Ladendiebstahl ohne erschwerende Umstände	männl: weibl: insg:	147 73 220	0 0 0	1 0 1	0 0 0	2 1 3	5 6 11	8 7 15	14 8 22	10 2 12	24 10 34	13 5 18	45 22 67	4 2 6	8 4 12	12 6 18	21 12 33	18 9 27	13 11 24	16 2 18	22 11 33	102 51 153	
4	335*00	Diebstahl ohne erschwerende Umstände in/aus Wohnungen	männl: weibl: insg:	9 8 17	0 0 0	0 0 0	0 0 0	0 1 1	0 1 1	0 0 1	2 0 2	2 0 2	4 0 4	1 2 3	5 3 8	1 1 2	0 1 1	1 2 3	0 0 0	1 2 3	0 2 0	1 0 1	0 1 1	1 0 1	4 5 9
4	340*00	Diebstahl ohne erschwerende Umstände in/aus Boden-/Kellerräumen, Waschküchen	männl: weibl: insg:	5 1 6	0 0 0	0 0 0	0 0 0	0 0 0	0 0 0	0 0 0	1 0 1	0 0 0	1 0 1	2 0 2	3 0 3	0 0 0	0 0 0	0 0 0	0 0 0	2 0 2	0 0 0	0 0 0	0 0 0	0 0 0	2 1 3
4	345*00	Diebstahl ohne erschwerende Umstände in/aus überwiegend unbezogenen Neu- und Rohbauten, Baubuden und Baustellen	männl: weibl: insg:	2 0 2	0 0 0	0 0 0	0 0 0	0 0 0	0 0 0	0 0 0	0 0 0	0 0 0	0 0 0	0 0 0	0 0 0	0 0 0	0 0 0	0 0 0	0 0 0	1 0 1	1 0 1	0 0 0	0 0 0	0 0 0	2 0 2
4	350*00	Diebstahl ohne erschwerende Umstände an/aus Kraftfahrzeugen	männl: weibl: insg:	3 1 4	0 0 0	0 0 0	0 0 0	0 0 0	0 0 0	0 0 0	0 0 0	0 0 0	0 0 0	0 0 0	0 1 1	0 0 0	0 1 1	0 0 0	0 1 1	0 0 0	2 0 2	0 0 0	0 0 0	0 0 0	3 1 4
4	4***00	Diebstahl unter erschwerenden Umständen §§ 243-244a StGB	männl: weibl: insg:	64 7 71	0 0 0	0 0 0	0 0 0	0 0 0	0 0 0	0 0 0	4 0 4	6 0 6	10 0 10	9 1 10	19 1 20	6 0 6	10 1 11	16 1 17	16 1 17	9 2 11	2 1 3	1 1 2	1 0 1	1 0 1	45 6 51
4	4**100	Diebstahl unter erschwerenden Umständen von Kraftwagen	männl: weibl: insg:	5 0 5	0 0 0	0 0 0	0 0 0	0 0 0	0 0 0	0 0 0	1 0 1	2 0 2	3 0 3	1 0 1	4 0 4	0 0 0	0 0 0	0 0 0	0 0 0	1 0 1	0 0 0	0 0 0	0 0 0	0 0 0	1 0 1
4	4**200	Diebstahl unter erschwerenden Umständen von Mopeds und Krafträdern	männl: weibl: insg:	3 0 3	0 0 0	0 0 0	0 0 0	0 0 0	0 0 0	0 0 0	0 0 0	1 0 1	1 0 1	0 0 0	1 0 1	1 0 1	0 0 0	1 0 1	1 0 1	0 0 0	0 0 0	0 0 0	0 0 0	0 0 0	2 0 2
4	4**300	Diebstahl unter erschwerenden Umständen von Fahrrädern	männl: weibl: insg:	15 1 16	0 0 0	0 0 0	0 0 0	0 0 0	0 0 0	0 0 0	1 0 1	0 0 0	1 0 1	5 0 5	6 0 6	3 0 3	3 1 4	6 1 7	3 0 3	0 0 0	0 0 0	0 0 0	0 0 0	0 0 0	9 1 10
4	4**700	Diebstahl unter erschwerenden Umständen von/aus Automaten	männl: weibl: insg:	3 1 4	0 0 0	0 0 0	0 0 0	0 0 0	0 0 0	0 0 0	0 0 0	0 0 0	0 0 0	1 0 1	1 0 1	1 1 2	1 1 2	2 1 3	0 0 0	0 0 0	0 0 0	0 0 0	0 0 0	0 0 0	2 1 3
4	400000	Sonstiger schwerer Diebstahl §§ 243 - 244a StGB	männl: weibl: insg:	26 4 30	0 0 0	0 0 0	0 0 0	0 0 0	0 0 0	0 0 0	2 0 2	4 0 4	6 0 6	2 1 3	8 1 9	1 0 1	3 0 3	4 0 4	8 1 9	3 1 4	1 0 1	1 0 1	1 0 1	1 0 1	18 3 21
4	400100	Schwerer Diebstahl von Kraftwagen	männl: weibl: insg:	5 0 5	0 0 0	0 0 0	0 0 0	0 0 0	0 0 0	0 0 0	1 0 1	2 0 2	3 0 3	1 0 1	4 0 4	0 0 0	0 0 0	0 0 0	0 0 0	1 0 1	0 0 0	0 0 0	0 0 0	0 0 0	1 0 1

Schlüssel der Tat	Straftat	Sexus	TV insge- samt	Kinder						Jugendliche			Heran- w. 18 < 21	Erwachsene ab 21 Jahre										
									< 14			14 < 18		< 21			21 < 25						>= 21	
				< 6	6 < 8	8 < 10	10 < 12	12 < 14		14 < 16	16 < 18				21 < 23	23 < 25		25 < 30	30 < 40	40 < 50	50 < 60	>= 60		
				1	2	3	4	5	6	7	8	9		10	11	12	13	14	15	16	17	18	19	20
4	400200	Schwerer Diebstahl von Mopeds und Kraftfahrzeugen	männl: weibl: insg:	3 0 3	0 0 0	0 0 0	0 0 0	0 0 0	0 0 0	0 0 0	1 0 1	1 0 1	0 0 0	1 0 1	1 0 1	0 0 0	1 0 1	0 0 0	1 0 0	0 0 0	0 0 0	0 0 0	0 0 0	2 0 2
4	400300	Schwerer Diebstahl von Fahrrädern	männl: weibl: insg:	14 1 15	0 0 0	0 0 0	0 0 0	0 0 0	0 0 0	0 0 0	1 0 1	0 0 0	1 0 1	5 0 5	6 0 6	3 0 3	2 1 3	5 1 6	3 0 3	0 0 0	0 0 0	0 0 0	0 0 0	8 1 9
4	400700	Schwerer Diebstahl von/aus Automaten	männl: weibl: insg:	3 1 4	0 0 0	0 0 0	0 0 0	0 0 0	0 0 0	0 0 0	0 0 0	0 0 0	0 0 0	1 0 1	1 0 1	1 0 2	1 1 3	2 1 3	0 0 0	0 0 0	0 0 0	0 0 0	0 0 0	2 1 3
4	410*00	Diebstahl unter erschwerenden Umständen in/aus Dienst-, Büro-, Fabrikations-, Werkstatt- und Lagerräumen	männl: weibl: insg:	10 2 12	0 0 0	0 0 0	0 0 0	0 0 0	0 0 0	0 0 0	0 0 0	1 0 1	1 0 1	0 0 0	1 0 1	2 0 2	2 0 2	4 0 4	4 1 5	0 1 1	1 0 1	0 0 0	0 0 0	9 2 11
4	410000	Schwerer Diebstahl in/aus Dienst-, Büro-, Fabrikations-, Werkstatt- und Lagerräumen	männl: weibl: insg:	10 2 12	0 0 0	0 0 0	0 0 0	0 0 0	0 0 0	0 0 0	0 0 0	1 0 1	1 0 1	0 0 0	1 0 1	2 0 2	2 0 2	4 0 4	4 1 5	0 1 1	1 0 1	0 0 0	0 0 0	9 2 11
4	415*00	Diebstahl unter erschwerenden Umständen in/aus Gaststätten, Kantinen, Hotels und Pensionen	männl: weibl: insg:	2 0 2	0 0 0	0 0 0	0 0 0	0 0 0	0 0 0	0 0 0	0 0 0	0 0 0	0 0 0	0 0 0	0 0 0	0 0 0	0 0 0	0 0 0	2 0 2	0 0 0	0 0 0	0 0 0	0 0 0	2 0 2
4	415000	Bes. schw. Fall des Diebstahls in/aus Gaststätten, Kantinen, Hotels und Pensionen	männl: weibl: insg:	2 0 2	0 0 0	0 0 0	0 0 0	0 0 0	0 0 0	0 0 0	0 0 0	0 0 0	0 0 0	0 0 0	0 0 0	0 0 0	0 0 0	0 0 0	2 0 2	0 0 0	0 0 0	0 0 0	0 0 0	2 0 2
4	425*00	Schwerer Diebstahl in/aus Kiosken, Warenhäusern, Verkaufsräumen, Selbstbedienungsläden, Schaufenstern, Schaukästen und Vitrinen	männl: weibl: insg:	5 0 5	0 0 0	0 0 0	0 0 0	0 0 0	0 0 0	0 0 0	1 0 1	2 0 2	3 0 3	1 0 1	4 0 4	0 0 0	0 0 0	0 0 0	1 0 1	0 0 0	0 0 0	0 0 0	0 0 0	1 0 1
4	425000	Besonders schwerer Fall des Diebstahls in/aus Kiosken, Warenhäusern, Verkaufsräumen, Selbstbedienungsläden	männl: weibl: insg:	5 0 5	0 0 0	0 0 0	0 0 0	0 0 0	0 0 0	0 0 0	1 0 1	2 0 2	3 0 3	1 0 1	4 0 4	0 0 0	0 0 0	0 0 0	1 0 1	0 0 0	0 0 0	0 0 0	0 0 0	1 0 1
4	435*00	Wohnungseinbruchdiebstahl § 244 Abs. 1 Nr. 3 StGB	männl: weibl: insg:	10 1 11	0 0 0	0 0 0	0 0 0	0 0 0	0 0 0	0 0 0	3 0 3	2 0 2	5 0 5	1 0 1	6 0 6	2 0 2	1 0 1	3 0 3	1 0 1	0 0 0	0 1 1	0 0 0	0 0 0	4 1 5
4	436*00	Tageswohnungseinbruch	männl: weibl: insg:	6 0 6	0 0 0	0 0 0	0 0 0	0 0 0	0 0 0	0 0 0	3 0 3	1 0 1	4 0 4	1 0 1	5 0 5	1 0 1	0 0 0	1 0 1	0 0 0	0 0 0	0 0 0	0 0 0	0 0 0	1 0 1
4	440*00	Besonders schwerer Fall des Diebstahls in/aus Boden-, Kellerräumen, Waschküchen	männl: weibl: insg:	8 0 8	0 0 0	0 0 0	0 0 0	0 0 0	0 0 0	0 0 0	1 0 1	0 0 0	1 0 1	2 0 2	3 0 3	2 0 2	2 0 2	4 0 4	0 0 0	1 0 1	0 0 0	0 0 0	0 0 0	5 0 5
4	440000	Besonders schwerer Fall des Diebstahls in/aus Boden-, Kellerräumen, Waschküchen	männl: weibl: insg:	7 0 7	0 0 0	0 0 0	0 0 0	0 0 0	0 0 0	0 0 0	1 0 1	0 0 0	1 0 1	2 0 2	3 0 3	2 0 2	1 0 1	3 0 3	0 0 0	1 0 1	0 0 0	0 0 0	0 0 0	4 0 4
4	440300	Bes. schw. Fall des Diebstahls in/aus Boden-, Kellerräumen, Waschküchen von Fahrrädern	männl: weibl: insg:	5 0 5	0 0 0	0 0 0	0 0 0	0 0 0	0 0 0	0 0 0	1 0 1	0 0 0	1 0 1	1 0 1	2 0 2	2 0 2	1 0 1	3 0 3	0 0 0	0 0 0	0 0 0	0 0 0	0 0 0	3 0 3
4	450*00	Besonders schwerer Fall des Diebstahls an/aus Kraftfahrzeugen	männl: weibl: insg:	8 1 9	0 0 0	0 0 0	0 0 0	0 0 0	0 0 0	0 0 0	0 0 0	0 0 0	0 0 0	0 0 0	0 0 0	0 0 0	0 1 1	0 1 1	4 0 4	4 0 4	0 0 0	0 0 0	0 0 0	8 1 9
4	450000	Besonders schwerer Fall des Diebstahls an/aus Kraftfahrzeugen von sonstigem Gut	männl: weibl: insg:	8 1 9	0 0 0	0 0 0	0 0 0	0 0 0	0 0 0	0 0 0	0 0 0	0 0 0	0 0 0	0 0 0	0 0 0	0 0 0	0 1 1	0 1 1	4 0 4	4 0 4	0 0 0	0 0 0	0 0 0	8 1 9

Schlüssel der Tat	Straftat	Sexus	TV insge- samt	Kinder						Jugendliche			Heran- w. 18 < 21	Erwachsene ab 21 Jahre											
									< 14			14 < 18		< 21			21 < 25						>= 21		
				< 6	6 < 8	8 < 10	10 < 12	12 < 14		14 < 16	16 < 18				21 < 23	23 < 25		25 < 30	30 < 40	40 < 50	50 < 60	>= 60			
				1	2	3	4	5	6	7	8	9		10	11	12	13	14	15	16	17	18	19	20	21
4	****00	Diebstahl insgesamt	männl.: weibl.: insg:	284 104 388	0 0 0	1 0 1	0 0 0	2 1 3	5 9 14	8 10 18	18 9 27	19 4 23	37 13 50	28 8 36	73 31 104	14 3 17	20 6 26	34 9 43	44 15 59	47 15 62	30 14 44	24 8 32	32 12 44	211 73 284	
4	***100	Diebstahl insgesamt von Kraftwagen einschl. unbefugter Ingebrauchnahme	männl.: weibl.: insg:	10 0 10	0 0 0	0 0 0	0 0 0	0 0 0	0 0 0	0 0 0	1 0 1	2 0 2	3 0 3	1 0 1	4 0 4	0 0 1	1 0 1	1 0 2	2 0 2	1 0 1	2 0 2	0 0 0	0 0 0	0 0 0	6 0 6
4	***200	Diebstahl insgesamt von Mopeds und Kraffrädern einschl. unbefugter Ingebrauchnahme	männl.: weibl.: insg:	6 0 6	0 0 0	0 0 0	0 0 0	0 0 0	0 0 0	0 0 0	0 0 1	1 0 1	1 0 1	0 0 0	1 0 1	3 0 3	0 0 0	3 0 3	1 0 1	1 0 1	0 0 0	0 0 0	0 0 0	0 0 0	5 0 5
4	***300	Diebstahl insgesamt von Fahrrädern einschl. unbefugter Ingebrauchnahme	männl.: weibl.: insg:	21 3 24	0 0 0	0 0 0	0 0 0	0 0 0	0 0 0	2 1 3	1 0 1	3 1 4	5 0 5	8 1 9	4 0 4	4 1 5	8 1 9	3 0 3	1 0 1	1 0 1	0 0 0	0 0 0	0 1 1	0 1 1	13 2 15
4	***700	Diebstahl insgesamt von/aus Automaten	männl.: weibl.: insg:	3 1 4	0 0 0	0 0 0	0 0 0	0 0 0	0 0 0	0 0 0	0 0 0	0 0 0	0 0 0	1 0 1	1 0 1	1 1 2	1 0 2	2 0 3	0 0 0	0 0 0	0 0 0	0 0 0	0 0 0	0 0 0	2 1 3
4	*00081	Diebstahl insgesamt in/aus Wochenend- und Gartenhaus	männl.: weibl.: insg:	6 0 6	0 0 0	0 0 0	0 0 0	0 0 0	0 0 0	0 0 0	0 0 0	0 0 0	0 0 0	1 0 1	1 0 1	0 0 0	0 0 0	0 0 0	3 0 3	1 0 1	0 0 0	0 0 0	0 0 0	1 0 1	5 0 5
4	*10*00	Diebstahl insgesamt in/aus Dienst-, Büro-, Fabrikations-, Werkstatt- und Lagerräumen	männl.: weibl.: insg:	25 4 29	0 0 0	0 0 0	0 0 0	0 1 1	0 6 7	0 1 1	1 1 2	1 1 2	2 0 2	2 0 2	4 1 5	2 2 4	2 2 4	4 0 4	7 2 9	7 1 8	3 0 3	0 0 0	0 0 0	0 0 0	21 3 24
4	*15*00	Diebstahl insgesamt in/aus Gaststätten, Kantinen, Hotels und Pensionen	männl.: weibl.: insg:	2 0 2	0 0 0	0 0 0	0 0 0	0 0 0	0 0 0	0 0 0	0 0 0	0 0 0	0 0 0	0 0 0	0 0 0	0 0 0	0 0 0	0 0 0	2 0 2	0 0 0	0 0 0	0 0 0	0 0 0	0 0 0	2 0 2
4	*25*00	Diebstahl gesamt in/aus Kiosken, Warenhäusern, Verkaufsräumen, Selbstbedienungsläden, Schaufenstern, Schaukästen und Vitrinen	männl.: weibl.: insg:	154 73 227	0 0 0	1 0 1	0 0 0	2 1 3	5 6 11	8 7 15	15 8 23	12 2 14	27 10 37	14 5 19	49 22 71	4 2 6	8 4 12	12 6 18	23 12 35	18 9 27	13 11 24	16 2 18	23 11 34	105 51 156	
4	*26*00	Diebstahl insgesamt Ladendiebstahl	männl.: weibl.: insg:	147 73 220	0 0 0	1 0 1	0 0 0	2 1 3	5 6 11	8 7 15	14 8 22	10 2 12	24 10 34	13 5 18	45 22 67	4 2 6	8 4 12	12 6 18	21 12 33	18 9 27	13 11 24	16 2 18	22 11 33	102 51 153	
4	*35*00	Diebstahl insgesamt in/aus Wohnungen	männl.: weibl.: insg:	17 9 26	0 0 0	0 0 0	0 0 0	0 1 1	0 1 1	0 1 1	4 0 4	4 0 4	8 0 8	2 2 4	10 3 13	2 1 3	1 2 3	3 2 5	1 0 1	1 2 3	0 1 1	1 1 2	1 0 1	1 0 1	7 6 13
4	*40*00	Diebstahl insgesamt in/aus Boden-, Kellerräumen und Waschküchen	männl.: weibl.: insg:	11 1 12	0 0 0	0 0 0	0 0 0	0 0 0	0 0 0	0 0 0	1 0 1	0 0 0	1 0 1	3 0 3	4 0 4	2 0 2	2 0 2	4 0 4	0 0 0	0 0 0	3 1 4	0 0 0	0 0 0	0 0 0	7 1 8
4	*45*00	Diebstahl insgesamt in/aus überwiegend unbezogenen Neu- und Rohbauten, Neubuden und Baustellen	männl.: weibl.: insg:	2 0 2	0 0 0	0 0 0	0 0 0	0 0 0	0 0 0	0 0 0	0 0 0	0 0 0	0 0 0	0 0 0	0 0 0	0 0 0	0 0 0	0 0 0	0 0 0	0 0 0	1 1 1	0 0 0	0 0 0	0 0 0	2 0 2
4	*50*00	Diebstahl insgesamt an/aus Kraftfahrzeugen	männl.: weibl.: insg:	11 2 13	0 0 0	0 0 0	0 0 0	0 0 0	0 0 0	0 0 0	0 0 0	0 0 0	0 0 0	0 0 0	0 1 1	0 1 1	0 2 2	5 0 5	4 0 4	2 0 2	0 0 0	0 0 0	0 0 0	0 0 0	11 2 13
4	500000	Vermögens- und Fälschungsdelikte	männl.: weibl.: insg:	202 134 336	0 0 0	0 0 0	0 0 0	0 0 0	0 0 0	0 0 0	2 1 4	8 3 9	10 3 13	13 9 22	23 12 35	8 7 15	19 8 27	27 15 42	32 22 54	44 25 69	41 36 77	26 18 44	9 6 15	179 122 301	
4	510000	Betrug §§ 263, 263a, 264, 264a, 265, 265a, 265b StGB	männl.: weibl.: insg:	161 110 271	0 0 0	0 0 0	0 0 0	0 0 0	0 0 0	0 0 0	1 1 2	6 1 6	7 1 8	12 9 21	19 10 29	8 5 13	16 8 24	24 13 37	28 14 42	33 24 57	29 27 56	22 18 40	6 4 10	142 100 242	

Schlüssel der Tat	Straftat	Sexus	TV insge- samt	Kinder						Jugendliche			Heran- w. 18 < 21	Erwachsene ab 21 Jahre											
									< 14			14 < 18		< 21			21 < 25					>= 21			
				< 6	6 < 8	8 < 10	10 < 12	12 < 14		14 < 16	16 < 18			21 < 23	23 < 25										
				19	20	21	22	23	24	25	26	27		28	29	30	31	32	33	34					
5	6	7	8	9	10	11	12	13	14	15	16	17	18	19	20	21	22	23	24						
4	511000	Waren- und Warenkreditbetrug	männl: weibl: insg:	64 56 120	0 0 0	0 0 0	0 0 0	0 0 0	0 0 0	0 0 0	1 0 1	0 0 0	1 0 1	6 6 12	7 6 13	5 1 6	7 2 9	12 3 15	11 9 20	16 14 30	12 16 28	2 6 8	4 2 6	57 50 107	
4	511200	Sonstiger Warenkreditbetrug	männl: weibl: insg:	44 43 87	0 0 0	0 0 0	0 0 0	0 0 0	0 0 0	0 0 0	1 0 1	0 0 0	1 0 1	4 4 8	5 4 9	3 1 4	4 1 4	7 1 8	7 5 12	10 11 21	10 14 24	1 6 7	4 2 6	39 39 78	
64	511300	Warenbetrug	männl: weibl: insg:	21 16 37	0 0 0	0 0 0	0 0 0	0 0 0	0 0 0	0 0 0	0 0 0	0 0 0	0 0 0	2 3 5	2 3 5	2 0 2	3 2 5	5 2 7	4 4 8	6 4 10	3 3 6	1 0 1	0 0 0	19 13 32	
4	514000	Geldkreditbetrug	männl: weibl: insg:	1 0 1	0 0 0	0 0 0	0 0 0	0 0 0	0 0 0	0 0 0	0 0 0	0 0 0	0 0 0	0 0 0	0 0 0	0 0 0	0 0 0	0 0 0	0 0 0	0 0 0	1 0 0	0 0 0	0 0 0	0 0 0	1 0 1
64	514300	Kreditbetrug gemäß § 263 StGB	männl: weibl: insg:	1 0 1	0 0 0	0 0 0	0 0 0	0 0 0	0 0 0	0 0 0	0 0 0	0 0 0	0 0 0	0 0 0	0 0 0	0 0 0	0 0 0	0 0 0	0 0 0	0 0 0	1 0 1	0 0 0	0 0 0	0 0 0	1 0 1
4	515000	Erschleichen von Leistungen § 265a StGB	männl: weibl: insg:	30 9 39	0 0 0	0 0 0	0 0 0	0 0 0	0 0 0	0 0 0	0 1 1	2 0 2	2 1 3	4 3 7	6 4 10	1 1 2	4 0 4	5 1 6	8 3 11	6 1 7	4 0 4	1 0 1	0 0 0	0 0 0	24 5 29
4	516000	Betrug mittels rechtswidrig erlangter unbarer Zahlungsmittel	männl: weibl: insg:	3 2 5	0 0 0	0 0 0	0 0 0	0 0 0	0 0 0	0 0 0	0 0 0	0 0 0	0 0 0	0 0 0	0 0 0	0 1 1	0 1 1	0 2 2	0 0 0	0 0 0	1 0 1	2 0 2	0 0 0	0 0 0	3 2 5
64	516300	Betrug mittels rechtswidrig erlangter Debitkarten mit PIN	männl: weibl: insg:	2 1 3	0 0 0	0 0 0	0 0 0	0 0 0	0 0 0	0 0 0	0 0 0	0 0 0	0 0 0	0 0 0	0 0 0	0 1 1	0 1 1	0 1 1	0 0 0	1 0 1	1 0 1	0 0 0	0 0 0	0 0 0	2 1 3
64	516400	Betrug mittels rechtswidrig erlangter Kreditkarten	männl: weibl: insg:	0 1 1	0 0 0	0 0 0	0 0 0	0 0 0	0 0 0	0 0 0	0 0 0	0 0 0	0 0 0	0 0 0	0 0 0	0 1 1	0 0 0	0 1 0	0 0 0	0 0 0	0 0 0	0 0 0	0 0 0	0 0 0	0 1 1
64	516500	Betrug mittels rechtswidrig erlangter Daten von Zahlungskarten	männl: weibl: insg:	1 0 1	0 0 0	0 0 0	0 0 0	0 0 0	0 0 0	0 0 0	0 0 0	0 0 0	0 0 0	0 0 0	0 0 0	0 0 0	0 0 0	0 0 0	0 0 0	0 0 0	0 0 0	1 0 1	0 0 0	0 0 0	1 0 1
4	517000	Sonstiger Betrug	männl: weibl: insg:	64 44 108	0 0 0	0 0 0	0 0 0	0 0 0	0 0 0	0 0 0	0 0 0	4 0 4	4 0 4	2 0 2	6 3 6	2 5 10	5 8 15	7 8 12	10 2 12	9 11 18	11 12 22	19 12 31	2 2 4	58 44 102	
64	517200	Leistungskreditbetrug	männl: weibl: insg:	4 0 4	0 0 0	0 0 0	0 0 0	0 0 0	0 0 0	0 0 0	0 0 0	1 0 1	1 0 1	0 0 0	1 0 1	1 0 1	0 0 0	1 0 1	0 0 0	1 0 1	0 0 0	1 0 1	0 0 0	0 0 0	3 0 3
4	517400	Betrug z.N.v. Versicherungen und Versicherungsmisbrauch §§ 263, 265 StGB	männl: weibl: insg:	0 2 2	0 0 0	0 0 0	0 0 0	0 0 0	0 0 0	0 0 0	0 0 0	0 0 0	0 0 0	0 0 0	0 0 0	0 1 1	0 1 1	0 2 2	0 0 0	0 0 0	0 0 0	0 0 0	0 0 0	0 0 0	0 2 2
64	517500	Computerbetrug (soweit nicht unter den Schlüssel 5163 bzw. 5179 zu erfassen) gemäß § 263a StGB	männl: weibl: insg:	2 0 2	0 0 0	0 0 0	0 0 0	0 0 0	0 0 0	0 0 0	0 0 0	1 0 1	1 0 1	1 0 1	2 0 2	0 0 0	0 0 0	0 0 0	0 0 0	0 0 0	0 0 0	0 0 0	0 0 0	0 0 0	0 0 0
64	517600	Provisionsbetrug	männl: weibl: insg:	3 0 3	0 0 0	0 0 0	0 0 0	0 0 0	0 0 0	0 0 0	0 0 0	0 0 0	0 0 0	0 0 0	0 0 0	1 0 1	1 0 1	1 0 1	1 0 1	0 0 0	0 0 0	1 0 1	0 0 0	0 0 0	3 0 3
64	517700	Betrug z.N.v. Sozialversicherungen und Sozialversicherungsträgern	männl: weibl: insg:	27 27 54	0 0 0	0 0 0	0 0 0	0 0 0	0 0 0	0 0 0	0 0 0	0 0 0	0 0 0	0 0 0	0 2 2	0 1 3	0 3 5	0 2 3	2 1 3	2 1 3	5 9 10	6 9 15	11 8 19	1 1 2	27 27 54

Schlüssel der Tat	Straftat	Sexus	TV insgesamt	Kinder						Jugendliche			Heranw.	< 21	Erwachsene ab 21 Jahre										
									< 14			14 < 18								>= 21					
				< 6	6 < 8	8 < 10	10 < 12	12 < 14		14 < 16	16 < 18				18 < 21	21 < 23	23 < 25	25 < 30	30 < 40		40 < 50	50 < 60	>= 60		
									5			6								7				8	9
64	517900	Betrug mit Zugangsberechtigungen zu Kommunikationsdiensten	männl: weibl: insg:	1 0 1	0 0 0	0 0 0	0 0 0	0 0 0	0 0 0	0 0 0	0 0 0	1 0 1	1 0 1	0 0 0	1 0 1	0 0 0	0 0 0	0 0 0	0 0 0	0 0 0	0 0 0	0 0 0	0 0 0	0 0 0	
4	518100	Abrechnungsbetrug	männl: weibl: insg:	2 1 3	0 0 0	0 0 0	0 0 0	0 0 0	0 0 0	0 0 0	0 0 0	0 0 0	0 0 0	0 0 0	0 0 0	0 0 0	0 0 0	0 0 0	0 1 1	0 0 1	1 0 1	1 0 1	0 0 0	2 1 3	
64	518200	Einmietbetrug	männl: weibl: insg:	0 1 1	0 0 0	0 0 0	0 0 0	0 0 0	0 0 0	0 0 0	0 0 0	0 0 0	0 0 0	0 0 0	0 0 0	0 0 0	0 0 0	0 0 0	0 1 1	0 0 0	0 0 0	0 0 0	0 0 0	0 1 1	
4	518300	Kontoeröffnungs- und Überweisungsbetrug	männl: weibl: insg:	0 1 1	0 0 0	0 0 0	0 0 0	0 0 0	0 0 0	0 0 0	0 0 0	0 0 0	0 0 0	0 0 0	0 0 0	0 0 0	0 0 0	0 0 0	0 0 0	0 0 1	0 0 0	0 1 0	0 0 0	0 1 1	
64	518900	Sonstige weitere Betrugsarten	männl: weibl: insg:	25 12 37	0 0 0	0 0 0	0 0 0	0 0 0	0 0 0	0 0 0	0 0 0	1 0 1	1 0 1	1 0 1	2 0 2	1 0 1	3 3 5	3 3 6	7 0 7	3 3 6	4 1 5	5 4 9	1 4 2	23 12 35	
4	520000	Veruntreuungen §§ 266, 266a, 266b StGB	männl: weibl: insg:	2 0 2	0 0 0	0 0 0	0 0 0	0 0 0	0 0 0	0 0 0	0 0 0	0 0 0	0 0 0	0 0 0	0 0 0	0 0 0	0 0 0	0 0 0	0 0 0	0 0 1	0 0 1	1 0 1	0 0 0	2 0 2	
64	522000	Vorenthalten und Veruntreuen von Arbeitsentgelt gemäß § 266a StGB	männl: weibl: insg:	2 0 2	0 0 0	0 0 0	0 0 0	0 0 0	0 0 0	0 0 0	0 0 0	0 0 0	0 0 0	0 0 0	0 0 0	0 0 0	0 0 0	0 0 0	0 0 0	0 0 1	0 0 1	1 0 1	0 0 0	2 0 2	
4	530000	Unterschlagung §§ 246, 247, 248a StGB	männl: weibl: insg:	24 18 42	0 0 0	0 0 0	0 0 0	0 1 1	0 1 1	0 1 2	1 1 2	1 1 2	2 2 4	3 0 3	5 3 8	0 2 2	2 2 4	2 2 4	1 6 7	6 0 6	4 6 10	3 6 3	3 0 4	19 15 34	
4	540000	Urkundenfälschung §§ 267-271, 273-279, 281 StGB	männl: weibl: insg:	20 11 31	0 0 0	0 0 0	0 0 0	0 0 0	0 0 0	0 0 0	0 0 0	1 0 1	1 0 1	0 0 0	1 0 1	0 0 0	1 0 1	1 0 1	3 5 8	6 1 7	8 4 12	1 0 1	0 1 1	19 11 30	
4	600000	Sonstige Straftatbestände (StGB)	männl: weibl: insg:	300 96 396	2 1 3	0 1 1	0 0 0	1 0 1	8 6 14	11 8 19	23 6 29	16 3 19	39 9 48	31 3 34	81 20 101	12 7 19	21 6 27	33 13 46	46 9 55	53 18 71	36 15 51	27 11 38	24 10 34	219 76 295	
4	610000	Erpressung § 253 StGB	männl: weibl: insg:	9 1 10	0 0 0	0 0 0	0 0 0	0 0 0	0 0 0	0 0 0	6 0 6	0 0 0	6 0 6	0 0 0	6 0 6	0 0 0	1 0 1	1 0 1	1 0 1	1 1 2	0 0 0	0 0 0	0 0 0	0 0 0	3 1 4
4	620000	Widerstand gegen die Staatsgewalt und Straftaten gegen die öffentliche Ordnung §§ 111, 113, 114, 120, 121, 123-127, 129, 130-134, 136, 138, 140, 145, 145a, 145c, 145d StGB	männl: weibl: insg:	53 6 59	1 0 1	0 1 1	0 0 0	0 0 0	1 0 1	2 1 3	2 0 2	1 0 1	3 0 3	3 0 3	8 1 9	2 0 2	6 0 6	8 0 8	9 0 9	14 3 17	5 1 6	5 1 6	4 0 4	45 5 50	
4	621000	Widerstand gegen die Staatsgewalt §§ 111, 113, 114, 120, 121 StGB	männl: weibl: insg:	17 1 18	0 0 0	0 0 0	0 0 0	0 0 0	0 0 0	0 0 0	0 0 0	1 0 1	1 0 1	1 0 1	2 0 2	1 0 1	1 0 1	2 0 2	5 0 5	7 1 8	0 0 0	0 0 0	1 0 1	15 1 16	
4	621020	Widerstand gegen Vollstreckungsbeamte	männl: weibl: insg:	17 1 18	0 0 0	0 0 0	0 0 0	0 0 0	0 0 0	0 0 0	0 0 0	1 0 1	1 0 1	1 0 1	2 0 2	1 0 1	1 0 1	2 0 2	5 0 5	7 1 8	0 0 0	0 0 0	1 0 1	15 1 16	
4	622000	Hausfriedensbruch §§ 123, 124 StGB	männl: weibl: insg:	21 4 25	1 0 1	0 1 1	0 0 0	0 0 0	0 0 0	1 1 2	2 0 2	0 0 0	2 0 2	2 0 2	5 1 6	0 0 0	3 0 3	3 0 3	2 0 2	4 2 6	2 1 3	3 0 3	2 0 2	16 3 19	
64	622100	Hausfriedensbruch gemäß § 123 StGB	männl: weibl: insg:	21 4 25	1 0 1	0 1 1	0 0 0	0 0 0	0 0 0	1 1 2	2 0 2	0 0 0	2 0 2	2 0 2	5 1 6	0 0 0	3 0 3	3 0 3	2 0 2	4 2 6	2 1 3	3 0 3	2 0 2	16 3 19	

Schlüssel der Tat	Straftat	Sexus	TV insge- samt	Kinder						Jugendliche			Heran- w. 18 < 21	< 21	Erwachsene ab 21 Jahre									
									< 14			14 < 18					21 < 25						>= 21	
				< 6	6 < 8	8 < 10	10 < 12	12 < 14		14 < 16	16 < 18				21 < 23	23 < 25		25 < 30	30 < 40	40 < 50	50 < 60	>= 60		
																								5
4	624000	Vortäuschen einer Straftat § 145d StGB	männl: weibl: insg:	7 0 7	0 0 0	0 0 0	0 0 0	0 0 0	0 0 0	0 0 0	0 0 0	0 0 0	0 0 0	0 0 0	1 0 1	1 0 1	2 0 2	1 0 1	1 0 1	1 0 1	2 0 2	0 0 0	7 0 7	
4	624200	Vortäuschen eines Diebstahls	männl: weibl: insg:	2 0 2	0 0 0	0 0 0	0 0 0	0 0 0	0 0 0	0 0 0	0 0 0	0 0 0	0 0 0	0 0 0	0 0 0	1 0 1	1 0 1	0 0 0	0 0 0	0 0 0	1 0 1	0 0 0	2 0 2	
64	627000	Volksverhetzung gemäß § 130 StGB	männl: weibl: insg:	1 0 1	0 0 0	0 0 0	0 0 0	0 0 0	0 0 0	0 0 0	0 0 0	0 0 0	0 0 0	0 0 0	0 0 0	1 0 1	1 0 1	0 0 0	0 0 0	0 0 0	0 0 0	0 0 0	1 0 1	
4	630000	Begünstigung, Strafvereitelung (ohne Strafvereitelung im Amt), Hehlerei und Geldwäsche §§ 257, 258, 259-261 StGB	männl: weibl: insg:	30 5 35	0 0 0	0 0 0	0 0 0	0 0 0	0 0 0	1 0 1	5 0 5	6 0 6	4 0 4	10 1 11	1 1 2	0 1 1	1 2 3	7 1 8	4 1 5	4 0 4	2 0 2	2 0 2	20 4 24	
4	632000	Sonstige Hehlerei §§ 259-260a StGB	männl: weibl: insg:	25 4 29	0 0 0	0 0 0	0 0 0	0 0 0	0 0 0	1 0 1	2 0 2	3 0 3	3 0 3	6 0 6	1 1 2	0 1 1	1 2 3	7 1 8	3 1 4	4 0 4	2 0 2	2 0 2	19 4 23	
64	633000	Geldwäsche, Verschleierung unrechtmäßig erlangter Vermögenswerte gemäß § 261 StGB	männl: weibl: insg:	1 0 1	0 0 0	0 0 0	0 0 0	0 0 0	0 0 0	0 0 0	0 0 0	0 0 0	0 0 0	0 0 0	0 0 0	0 0 0	0 0 0	0 0 0	1 0 1	0 0 0	0 0 0	0 0 0	1 0 1	
4	640000	Brandstiftung und Herbeiführen einer Brandgefahr §§ 306-306d, 306f StGB	männl: weibl: insg:	8 3 11	0 0 0	0 0 0	0 0 0	2 0 2	2 0 2	0 0 0	1 0 1	1 0 1	1 0 1	4 0 4	1 0 1	1 0 1	2 0 2	1 0 1	1 0 1	0 0 0	0 0 0	0 2 2	4 3 7	
4	641000	(Vorsätzliche) Brandstiftung und Herbeiführen einer Brandgefahr §§ 306-306c, 306f Abs. 1 und 2 StGB	männl: weibl: insg:	6 0 6	0 0 0	0 0 0	0 0 0	0 0 0	0 0 0	0 0 0	1 0 1	1 0 1	1 0 1	2 0 2	1 0 1	1 0 1	2 0 2	1 0 1	1 0 1	0 0 0	0 0 0	0 0 0	4 0 4	
4	650000	Wettbewerbs-, Korruptions- und Amtsdelikte §§ 258a, 298-300, 331-353d, 355, 357 StGB	männl: weibl: insg:	2 4 6	0 0 0	0 0 0	0 0 0	0 0 0	0 0 0	0 0 0	0 0 0	0 0 0	0 0 0	0 0 0	0 0 0	0 0 0	0 0 0	0 1 1	0 2 2	2 1 3	0 1 1	0 0 0	2 4 6	
4	651000	Vorteilsannahme, Bestechlichkeit §§ 331, 332, 335 StGB	männl: weibl: insg:	0 2 2	0 0 0	0 0 0	0 0 0	0 0 0	0 0 0	0 0 0	0 0 0	0 0 0	0 0 0	0 0 0	0 0 0	0 0 0	0 0 0	0 0 0	0 0 0	0 1 1	0 1 1	0 0 0	0 2 2	
64	651200	Bestechlichkeit gemäß § 332 StGB	männl: weibl: insg:	0 2 2	0 0 0	0 0 0	0 0 0	0 0 0	0 0 0	0 0 0	0 0 0	0 0 0	0 0 0	0 0 0	0 0 0	0 0 0	0 0 0	0 0 0	0 0 0	0 1 1	0 1 1	0 0 0	0 2 2	
4	655000	Sonstige Straftaten im Amt §§ 258a, 339-353d, 355, 357 StGB	männl: weibl: insg:	1 2 3	0 0 0	0 0 0	0 0 0	0 0 0	0 0 0	0 0 0	0 0 0	0 0 0	0 0 0	0 0 0	0 0 0	0 0 0	0 0 0	0 1 1	0 0 0	1 1 2	0 0 0	0 0 0	1 2 3	
64	655200	Verletzung des Dienstgeheimnisses gemäß § 353b StGB	männl: weibl: insg:	1 2 3	0 0 0	0 0 0	0 0 0	0 0 0	0 0 0	0 0 0	0 0 0	0 0 0	0 0 0	0 0 0	0 0 0	0 0 0	0 0 0	0 1 1	0 0 0	1 1 2	0 0 0	0 0 0	1 2 3	
4	657000	Bestechlichkeit und Bestechung im geschäftlichen Verkehr §§ 299, 300 StGB	männl: weibl: insg:	1 0 1	0 0 0	0 0 0	0 0 0	0 0 0	0 0 0	0 0 0	0 0 0	0 0 0	0 0 0	0 0 0	0 0 0	0 0 0	0 0 0	0 0 0	0 0 0	0 0 0	1 0 1	0 0 0	0 0 0	
64	657200	Bestechlichkeit und Bestechung, gewerbsmäßig oder als Mitglied einer Bande gemäß § 300 Satz 2 Nr. 2 StGB	männl: weibl: insg:	1 0 1	0 0 0	0 0 0	0 0 0	0 0 0	0 0 0	0 0 0	0 0 0	0 0 0	0 0 0	0 0 0	0 0 0	0 0 0	0 0 0	0 0 0	0 0 0	0 0 0	1 0 1	0 0 0	0 0 0	
4	660000	Strafbarer Eigennutz §§ 284, 285, 287-293, 297 StGB	männl: weibl: insg:	4 0 4	0 0 0	0 0 0	0 0 0	0 0 0	0 0 0	0 0 0	0 0 0	0 0 0	0 0 0	0 0 0	0 0 0	0 0 0	0 0 0	0 0 0	2 0 2	1 0 1	1 0 1	0 0 0	4 0 4	

Schlüssel der Tat	Straftat	Sexus	TV insge- samt	Kinder						Jugendliche			Heran- w. 18 < 21	Erwachsene ab 21 Jahre											
									< 14			14 < 18		< 21			21 < 25						>= 21		
				< 6	6 < 8	8 < 10	10 < 12	12 < 14		14 < 16	16 < 18				21 < 23	23 < 25		25 < 30	30 < 40	40 < 50	50 < 60	>= 60			
				5	6	7	8	9	10	11	12	13		14	15	16	17	18	19	20	21	22	23	24	
4	662000	Wilderei §§ 292, 293 StGB	männl: weibl: insg:	4 0 4	0 0 0	0 0 0	0 0 0	0 0 0	0 0 0	0 0 0	0 0 0	0 0 0	0 0 0	0 0 0	0 0 0	0 0 0	0 0 0	2 0 2	1 0 1	1 0 1	0 0 0	4 0 4			
64	662100	Jagdwilderei gemäß § 292 StGB	männl: weibl: insg:	1 0 1	0 0 0	0 0 0	0 0 0	0 0 0	0 0 0	0 0 0	0 0 0	0 0 0	0 0 0	0 0 0	0 0 0	0 0 0	0 0 0	0 0 0	0 0 0	1 0 1	0 0 0	1 0 1			
4	670000	Alle sonstigen Straftaten gemäß StGB - ohne Verkehrsdelikte	männl: weibl: insg:	216 79 295	2 1 3	0 1 1	0 0 0	1 0 1	5 6 11	8 8 16	18 6 24	12 3 15	30 9 39	25 2 27	63 19 82	8 6 14	15 5 20	23 11 34	30 7 37	34 14 48	28 11 39	20 9 29	18 8 26	153 60 213	
64	671000	Verletzung der Unterhaltspflicht gemäß § 170 StGB	männl: weibl: insg:	8 0 8	0 0 0	0 0 0	0 0 0	0 0 0	0 0 0	0 0 0	0 0 0	0 0 0	0 0 0	0 0 0	0 0 0	1 0 1	1 0 1	0 0 0	0 0 0	4 0 4	3 0 3	0 0 0	0 0 0	8 0 8	
64	672000	Verletzung der Fürsorge- oder Erziehungspflicht gemäß § 171 StGB	männl: weibl: insg:	1 1 2	0 0 0	0 0 0	0 0 0	0 0 0	0 0 0	0 0 0	0 0 0	0 0 0	0 0 0	0 0 0	0 0 0	0 0 0	0 0 0	0 0 0	0 1 1	0 0 0	0 0 0	1 0 1	0 0 2		
4	673000	Beleidigung §§ 185-187, 189 StGB	männl: weibl: insg:	102 58 160	0 0 0	0 0 0	0 0 0	1 0 6	1 5 6	4 5 7	3 2 5	7 2 12	5 2 7	13 12 25	5 4 5	13 12 25	1 4 5	4 8 8	5 8 13	18 4 22	18 10 28	21 9 30	12 7 19	15 8 23	89 46 135
4	673100	Beleidigung auf sexueller Grundlage §§ 185-187, 189 StGB	männl: weibl: insg:	7 0 7	0 0 0	0 0 0	0 0 0	0 0 0	0 0 0	0 0 0	0 0 0	1 0 1	1 0 1	0 0 0	1 0 1	0 0 0	0 0 0	0 0 0	3 0 3	1 0 1	0 0 0	2 0 2	0 0 0	6 0 6	
4	674000	Sachbeschädigung §§ 303-305a StGB	männl: weibl: insg:	109 10 119	2 1 3	0 1 1	0 0 0	1 0 1	4 3 5	7 2 10	16 2 18	10 2 12	26 4 30	20 0 20	53 7 60	7 0 7	10 0 10	17 0 17	11 1 12	15 1 16	6 0 6	6 1 7	1 0 1	56 3 59	
4	674010	Sachbeschädigung gemäß § 303 StGB ohne Schl. 6741 00 u. 6743 00	männl: weibl: insg:	70 10 80	1 1 2	0 1 1	0 0 0	1 1 2	1 1 2	3 3 6	13 2 15	5 2 7	18 4 22	11 0 11	32 7 39	4 0 4	6 0 6	10 0 10	5 1 6	11 1 12	5 0 5	6 1 7	1 0 1	38 3 41	
4	674020	Gemeinschaftliche Sachbeschädigung ohne Schl. 6743 20	männl: weibl: insg:	9 0 9	0 0 0	0 0 0	0 0 0	0 0 0	0 0 0	1 0 1	5 0 6	6 0 7	2 0 2	8 0 8	0 0 0	1 0 1	1 0 1	0 0 0	0 0 0	0 0 0	0 0 0	0 0 0	0 0 0	1 0 1	
4	674100	Sachbeschädigung an Kfz	männl: weibl: insg:	13 0 13	1 0 1	0 0 0	0 0 0	0 0 0	0 0 0	1 0 1	1 0 1	0 0 0	1 0 1	2 0 2	4 0 4	0 0 0	1 0 1	1 0 1	3 0 3	4 0 4	1 0 1	0 0 0	0 0 0	9 0 9	
4	674300	Sonstige Sachbeschädigung auf Straßen, Wegen oder Plätzen	männl: weibl: insg:	27 0 27	0 0 0	0 0 0	0 0 0	3 0 3	3 0 3	5 0 5	2 0 2	7 0 7	8 0 8	18 0 18	3 0 3	2 0 2	5 0 5	3 0 3	1 0 1	0 0 0	0 0 0	0 0 0	0 0 0	9 0 9	
4	674310	Sonstige Sachbeschädigung auf Straßen, Wegen oder Plätzen gemäß § 303 StGB	männl: weibl: insg:	27 0 27	0 0 0	0 0 0	0 0 0	3 0 3	3 0 3	5 0 5	2 0 2	7 0 7	8 0 8	18 0 18	3 0 3	2 0 2	5 0 5	3 0 3	1 0 1	0 0 0	0 0 0	0 0 0	0 0 0	9 0 9	
4	675000	Sprengstoff- und Strahlungsverbrechen §§ 307 - 312 StGB	männl: weibl: insg:	1 1 2	0 0 0	0 0 0	0 0 0	0 0 0	0 0 0	0 0 0	0 0 0	0 0 0	0 0 0	0 0 0	0 1 1	0 0 0	0 1 1	0 1 1	1 0 1	0 0 0	0 0 0	0 0 0	0 0 0	1 1 2	
64	675200	Herbeiführen einer Sprengstoffexplosion gemäß § 308 StGB	männl: weibl: insg:	1 1 2	0 0 0	0 0 0	0 0 0	0 0 0	0 0 0	0 0 0	0 0 0	0 0 0	0 0 0	0 0 0	0 1 1	0 0 0	0 1 1	0 1 1	1 0 1	0 0 0	0 0 0	0 0 0	0 0 0	1 1 2	
4	676000	Straftaten gegen die Umwelt §§ 324, 324a, 325-330a StGB	männl: weibl: insg:	2 0 2	0 0 0	0 0 0	0 0 0	0 0 0	0 0 0	0 0 0	0 0 0	0 0 0	0 0 0	0 0 0	0 0 0	0 0 0	0 0 0	0 0 0	1 0 1	0 0 0	0 0 0	0 0 0	1 0 1	2 0 2	

Schlüssel der Tat	Straftat	Sexus	TV insge- samt	Kinder						Jugendliche			Heran- w. 18 < 21	Erwachsene ab 21 Jahre										
									< 14			14 < 18							>= 21					
				< 6	6 < 8	8 < 10	10 < 12	12 < 14		14 < 16	16 < 18					21 < 25								
														21 < 23	23 < 25		25 < 30	30 < 40	40 < 50	50 < 60	>= 60			
1	2	3	4	5	6	7	8	9	10	11	12	13	14	15	16	17	18	19	20	21	22	23	24	
4	676100	Gewässerverunreinigung § 324 StGB	männl: weibl: insg:	1 0 1	0 0 0	0 0 0	0 0 0	0 0 0	0 0 0	0 0 0	0 0 0	0 0 0	0 0 0	0 0 0	0 0 0	0 0 0	0 0 0	0 0 0	0 0 0	0 0 0	0 0 0	1 0 1	1 0 1	
4	676500	Unerlaubtes Betreiben von Anlagen § 327 StGB	männl: weibl: insg:	1 0 1	0 0 0	0 0 0	0 0 0	0 0 0	0 0 0	0 0 0	0 0 0	0 0 0	0 0 0	0 0 0	0 0 0	0 0 0	0 0 0	0 0 0	1 0 1	0 0 0	0 0 0	0 0 0	1 0 1	
4	676520	Unerlaubtes Betreiben von Anlagen § 327 Abs. 2	männl: weibl: insg:	1 0 1	0 0 0	0 0 0	0 0 0	0 0 0	0 0 0	0 0 0	0 0 0	0 0 0	0 0 0	0 0 0	0 0 0	0 0 0	0 0 0	0 0 0	1 0 1	0 0 0	0 0 0	0 0 0	1 0 1	
4	700000	Strafrechtliche Nebengesetze	männl: weibl: insg:	241 49 290	0 0 0	0 0 0	0 0 0	0 0 1	1 0 1	5 2 7	16 1 17	21 3 24	21 4 25	43 7 50	12 4 16	29 5 34	41 9 50	62 13 75	57 10 67	26 5 31	8 3 11	4 2 6	198 42 240	
4	710000	Straftaten gegen strafrechtliche Nebengesetze auf dem Wirtschaftssektor	männl: weibl: insg:	46 4 50	0 0 0	0 0 0	0 0 0	0 0 0	0 0 0	2 0 2	3 0 3	5 0 5	3 0 3	8 0 8	2 0 2	4 0 4	6 0 6	9 1 10	10 2 12	7 0 7	3 1 4	3 1 3	38 4 42	
4	715000	Straftaten im Zusammenhang mit Urheberrechtsbestimmungen (UrheberrechtsG, MarkenG, § 17 UWG, GebrauchsmusterG, GeschmacksmusterG, KunsturheberrechtsG, PatentG, HalbleiterschutzG)	männl: weibl: insg:	3 0 3	0 0 0	0 0 0	0 0 0	0 0 0	0 0 0	0 0 0	1 0 1	1 0 1	0 0 0	1 0 1	0 0 0	0 0 0	0 0 0	0 0 0	1 0 1	1 0 1	0 0 0	0 0 0	0 0 0	2 0 2
4	716000	Straftaten im Zusammenhang mit Lebens- und Arzneimitteln (z.B. Lebensmittel- und Futtermittelgesetzbuch, ArzneimittelG, WeinG)	männl: weibl: insg:	6 0 6	0 0 0	0 0 0	0 0 0	0 0 0	0 0 0	0 0 1	1 0 1	0 0 0	1 0 1	1 0 1	2 0 2	0 0 1	1 0 1	1 0 1	0 0 0	2 0 2	1 0 1	0 0 0	0 0 0	4 0 4
64	716100	Straftaten nach dem Lebensmittel- und Futtermittelgesetzbuch	männl: weibl: insg:	4 0 4	0 0 0	0 0 0	0 0 0	0 0 0	0 0 1	1 0 1	0 0 0	1 0 1	1 0 1	2 0 2	0 0 0	1 0 1	1 0 1	0 0 0	0 0 0	1 0 1	0 0 0	0 0 0	0 0 0	2 0 2
4	716200	Straftaten nach dem Arzneimittelgesetz	männl: weibl: insg:	2 0 2	0 0 0	0 0 0	0 0 0	0 0 0	0 0 0	0 0 0	0 0 0	0 0 0	0 0 0	0 0 0	0 0 0	0 0 0	0 0 0	0 0 0	2 0 2	0 0 0	0 0 0	0 0 0	0 0 0	2 0 2
4	716210	Straftaten nach dem Arzneimittelgesetz gemäß § 95 AMG	männl: weibl: insg:	2 0 2	0 0 0	0 0 0	0 0 0	0 0 0	0 0 0	0 0 0	0 0 0	0 0 0	0 0 0	0 0 0	0 0 0	0 0 0	0 0 0	0 0 0	2 0 2	0 0 0	0 0 0	0 0 0	0 0 0	2 0 2
4	719000	Sonstige Straftaten (Nebengesetze) auf dem Wirtschaftssektor (z.B. Rennwett- und LotterieG, UWG ohne § 17, VersicherungsaufsichtG, WirtschaftsstrafG, Gewerbeordnung)	männl: weibl: insg:	37 4 41	0 0 0	0 0 0	0 0 0	0 0 0	0 0 0	1 0 1	2 0 2	3 0 3	2 0 2	5 0 5	2 0 2	3 0 3	5 0 5	9 1 10	7 2 9	5 0 5	3 1 4	3 0 3	32 4 36	
4	720000	Straftaten gegen sonstige strafrechtliche Nebengesetze-ohne Verkehrsdelikte	männl: weibl: insg:	55 9 64	0 0 0	0 0 0	0 0 0	1 0 1	1 0 1	2 0 2	2 0 2	4 0 4	5 0 5	10 0 10	1 0 1	5 0 5	6 4 6	9 4 13	15 1 16	13 3 16	1 1 2	1 0 1	45 9 54	
4	725000	Straftaten gegen das Aufenthalts-, das Asylverfahrens- und das Freizügigkeitsgesetz/EU	männl: weibl: insg:	17 8 25	0 0 0	0 0 0	0 0 0	0 0 0	0 0 0	0 0 0	0 0 0	0 0 0	0 0 0	0 0 0	0 0 0	1 0 1	1 0 1	2 4 6	6 1 7	7 3 10	0 0 0	1 0 1	17 8 25	
4	725200	Einschleusen von Ausländern gemäß § 96 Aufenthaltsgesetz	männl: weibl: insg:	4 1 5	0 0 0	0 0 0	0 0 0	0 0 0	0 0 0	0 0 0	0 0 0	0 0 0	0 0 0	0 0 0	0 0 0	0 0 0	0 0 0	0 0 0	1 1 2	0 0 0	0 0 0	0 0 1	4 1 5	
4	725300	Erschleichen eines Aufenthaltstitels (gemäß § 95 Abs. 2 Nr. 2 Aufenthaltsgesetz) durch unrichtige oder unvollständige Angaben oder Gebrauch eines so beschafften Aufenthaltstitels zur Täuschung im Rechtsverkehr	männl: weibl: insg:	12 7 19	0 0 0	0 0 0	0 0 0	0 0 0	0 0 0	0 0 0	0 0 0	0 0 0	0 0 0	0 0 0	0 0 0	1 0 1	1 0 1	2 4 6	4 0 4	5 3 8	0 0 0	0 0 0	12 7 19	

Schlüssel der Tat	Straftat	Sexus	TV insgesamt	Kinder						Jugendliche			Heranw.	Erwachsene ab 21 Jahre												
									< 14			14 < 18					21 < 25						>= 21			
				< 6	6 < 8	8 < 10	10 < 12	12 < 14		14 < 16	16 < 18					21 < 25										
														18 < 21	< 21	21 < 23	23 < 25		25 < 30	30 < 40	40 < 50	50 < 60	>= 60			
1	2	3	4	5	6	7	8	9	10	11	12	13	14	15	16	17	18	19	20	21	22	23	24			
4	725320	Erschleichen oder Gebrauch eines Aufenthaltstitels (Aufenthalts- oder Niederlassungsbefugnis)	männl.: weibl.: insg.:	12 7 19	0 0 0	0 0 0	0 0 0	0 0 0	0 0 0	0 0 0	0 0 0	0 0 0	0 0 0	0 0 0	0 0 0	0 0 0	1 0 1	1 0 1	2 4 6	4 0 4	5 3 8	0 0 0	0 0 0	0 0 0	12 7 19	
64	725900	Sonstige Verstöße gegen das Aufenthaltsgesetz	männl.: weibl.: insg.:	1 0 1	0 0 0	0 0 0	0 0 0	0 0 0	0 0 0	0 0 0	0 0 0	0 0 0	0 0 0	0 0 0	0 0 0	0 0 0	0 0 0	0 0 0	0 0 0	1 0 1	0 0 0	0 0 0	0 0 0	0 0 0	0 0 0	1 0 1
4	726000	Straftaten gegen das Sprengstoff-, das Waffen- und das Kriegswaffenkontrollgesetz	männl.: weibl.: insg.:	35 0 35	0 0 0	0 0 0	0 0 0	0 0 1	1 0 1	1 0 2	2 0 2	4 0 4	5 0 5	10 0 10	1 0 1	3 0 3	4 0 4	6 0 6	8 0 8	6 0 6	1 0 1	0 0 0	0 0 0	0 0 0	0 0 0	25 0 25
64	726100	Straftaten gegen das Sprengstoffgesetz	männl.: weibl.: insg.:	11 0 11	0 0 0	0 0 0	0 0 0	1 0 1	1 0 1	1 0 1	1 0 1	0 0 0	1 0 1	3 0 3	1 0 1	3 0 3	4 0 4	2 0 2	1 0 1	0 0 0	1 0 1	0 0 0	0 0 0	0 0 0	0 0 0	8 0 8
64	726200	Straftaten gegen das Waffengesetz	männl.: weibl.: insg.:	25 0 25	0 0 0	0 0 0	0 0 0	0 0 0	0 0 0	1 0 1	2 0 2	3 0 3	5 0 5	8 0 8	0 0 0	0 0 0	0 0 0	4 0 4	7 0 7	6 0 6	0 0 0	0 0 0	0 0 0	0 0 0	0 0 0	17 0 17
64	730000	Rauschgiftdelikte -Betäubungsmittelgesetz- (soweit nicht bereits mit anderer Schlüsselzahl erfasst)	männl.: weibl.: insg.:	139 32 171	0 0 0	0 0 0	0 0 0	0 0 0	0 0 0	0 0 0	1 2 3	12 1 13	13 3 16	14 4 18	27 7 34	7 4 11	21 5 26	28 9 37	48 8 56	31 7 38	4 1 5	1 0 1	0 0 0	0 0 0	0 0 0	112 25 137
64	731000	Allgemeine Verstöße gemäß § 29 BtMG(soweit nicht unter 7340 pp. zu erfassen)	männl.: weibl.: insg.:	118 29 147	0 0 0	0 0 0	0 0 0	0 0 0	0 0 0	1 2 3	10 1 11	11 3 14	12 4 16	23 7 30	6 4 10	18 4 22	24 8 32	42 8 50	26 6 32	2 0 2	1 0 1	0 0 0	0 0 0	0 0 0	95 22 117	
64	731200	Allgemeiner Verstoß mit Kokain einschl. Crack	männl.: weibl.: insg.:	2 0 2	0 0 0	0 0 0	0 0 0	0 0 0	0 0 0	0 0 0	0 0 0	0 0 0	0 0 0	0 0 0	0 0 0	0 0 0	0 0 0	2 0 2	0 0 0	0 0 0	0 0 0	0 0 0	0 0 0	0 0 0	0 0 0	2 0 2
64	731600	Allgemeiner Verstoß mit Amphetamin und seine Derivate in Pulver- oder flüssiger sowie in Tabletten- bzw. Kapselform (Ecstasy)	männl.: weibl.: insg.:	26 10 36	0 0 0	0 0 0	0 0 0	0 0 0	0 0 0	0 1 1	2 1 3	2 1 3	1 3 4	3 4 7	3 2 5	3 0 3	6 2 8	12 3 15	5 1 6	0 0 0	0 0 0	0 0 0	0 0 0	0 0 0	0 0 0	23 6 29
64	731700	Allgemeiner Verstoß mit Methamphetamin in Pulver-, kristalliner oder flüssiger sowie in Tabletten- bzw. Kapselform	männl.: weibl.: insg.:	41 10 51	0 0 0	0 0 0	0 0 0	0 0 0	0 0 0	0 2 2	3 1 4	3 3 6	3 0 3	6 3 9	3 0 3	5 2 7	8 2 10	17 0 17	8 5 13	1 0 1	1 0 1	0 0 0	0 0 0	0 0 0	0 0 0	35 7 42
64	731800	Allgemeiner Verstoß mit Cannabis und Zubereitungen	männl.: weibl.: insg.:	57 8 65	0 0 0	0 0 0	0 0 0	0 0 0	0 0 0	0 0 1	5 0 5	6 0 6	8 0 8	14 2 16	0 2 2	11 1 12	11 2 13	14 3 17	16 1 17	2 0 2	0 0 0	0 0 0	0 0 0	0 0 0	0 0 0	43 6 49
64	731900	Allgemeiner Verstoß mit sonstigen Betäubungsmitteln	männl.: weibl.: insg.:	5 4 9	0 0 0	0 0 0	0 0 0	0 0 0	0 0 0	0 0 0	0 0 1	1 0 1	1 0 1	2 0 2	0 1 1	1 1 2	1 2 3	2 2 4	0 0 0	0 0 0	0 0 0	0 0 0	0 0 0	0 0 0	0 0 0	3 4 7
64	732000	Unerlaubter Handel mit und Schmuggel von Rauschgiften gemäß § 29 BtMG	männl.: weibl.: insg.:	19 1 20	0 0 0	0 0 0	0 0 0	0 0 0	0 0 0	0 0 0	2 0 2	2 0 2	2 0 2	4 0 4	1 0 1	2 0 2	3 0 3	6 0 6	6 1 7	0 1 1	0 0 0	0 0 0	0 0 0	0 0 0	0 0 0	15 1 16
64	732600	Unerlaubter Handel mit und Schmuggel von Amphetamin und seine Derivate in Pulver- oder flüssiger sowie in Tabletten- bzw. Kapselform (Ecstasy)	männl.: weibl.: insg.:	8 0 8	0 0 0	0 0 0	0 0 0	0 0 0	0 0 0	0 0 0	1 0 1	1 0 1	0 0 0	1 0 1	1 0 1	2 1 3	3 0 3	2 0 2	2 0 2	0 0 0	0 0 0	0 0 0	0 0 0	0 0 0	0 0 0	7 0 7
64	732700	Unerlaubter Handel mit und Schmuggel von Methamphetamin in Pulver-, kristalliner oder flüssiger sowie in Tabletten- bzw. Kapselform	männl.: weibl.: insg.:	7 0 7	0 0 0	0 0 0	0 0 0	0 0 0	0 0 0	0 0 0	0 0 0	0 0 0	2 0 2	2 0 2	0 0 0	0 0 0	0 0 0	3 0 3	2 0 2	0 0 0	0 0 0	0 0 0	0 0 0	0 0 0	0 0 0	5 0 5
64	732800	Unerlaubter Handel mit und Schmuggel von Cannabis und Zubereitungen (§ 29 BtMG)	männl.: weibl.: insg.:	4 1 5	0 0 0	0 0 0	0 0 0	0 0 0	0 0 0	0 0 0	0 0 1	1 0 1	1 0 1	0 0 0	1 0 1	0 0 0	0 0 0	1 0 1	2 0 2	0 1 1	0 0 0	0 0 0	0 0 0	0 0 0	0 0 0	3 1 4

Schlüssel der Tat	Straftat	Sexus	TV insgesamt	Kinder						Jugendliche			Heranw.	< 21	Erwachsene ab 21 Jahre									
									< 14			14 < 18								>= 21				
				< 6	6 < 8	8 < 10	10 < 12	12 < 14	14 < 16	16 < 18	18 < 21	21 < 23			23 < 25	21 < 25	25 < 30	30 < 40	40 < 50	50 < 60	>= 60			
				5	6	7	8	9	10	11	12	13			14	15	16	17	18	19	20	21	22	23
64	734000	Sonstige Verstöße gegen das BtMG	männl: weibl: insg:	7 2 9	0 0 0	0 0 0	0 0 0	0 0 0	0 0 0	0 0 0	0 0 0	0 0 0	0 0 0	0 0 0	1 0 1	1 1 2	2 1 3	3 0 3	0 1 2	2 0 0	0 0 0	0 0 0	7 2 9	
64	734100	Unerlaubter Anbau von Betäubungsmitteln gemäß § 29 Abs. 1 Nr. 1 BtMG	männl: weibl: insg:	2 0 2	0 0 0	0 0 0	0 0 0	0 0 0	0 0 0	0 0 0	0 0 0	0 0 0	0 0 0	0 0 0	1 0 1	1 0 1	2 0 2	0 0 0	0 0 0	0 0 0	0 0 0	0 0 0	2 0 2	
64	734500	Abgabe, Verabreichung oder Überlassung von Betäubungsmitteln an Minderjährige § 29a Abs. 1 Nr. 1 - ggf. § 30 Abs. 1 Nr. 2 BtMG	männl: weibl: insg:	1 2 3	0 0 0	0 0 0	0 0 0	0 0 0	0 0 0	0 0 0	0 0 0	0 0 0	0 0 0	0 0 0	0 0 0	0 1 1	0 1 1	0 1 1	1 0 1	0 1 1	0 0 0	0 0 0	0 0 0	1 2 3
64	734800	Unerlaubte(r) Handel, Herstellung, Abgabe und Besitz in nicht geringer Menge von Betäubungsmitteln gemäß § 29a Abs. 1 Nr. 2 BtMG	männl: weibl: insg:	4 0 4	0 0 0	0 0 0	0 0 0	0 0 0	0 0 0	0 0 0	0 0 0	0 0 0	0 0 0	0 0 0	0 0 0	0 0 0	0 0 0	2 0 2	0 0 0	2 0 2	0 0 0	0 0 0	0 0 0	4 0 4
64	740000	Straftaten gegen strafrechtliche Nebengesetze auf dem Umwelt- und Verbraucherschutzsektor (neben Schlüssel 716000)	männl: weibl: insg:	12 5 17	0 0 0	0 0 0	0 0 0	0 0 0	0 0 0	0 0 0	0 0 0	0 0 0	0 0 0	0 0 0	2 0 2	1 0 1	3 0 3	0 1 1	4 0 4	2 1 3	3 1 4	0 1 1	0 2 2	12 5 17
64	741000	Straftaten nach dem ChemikalienG	männl: weibl: insg:	2 0 2	0 0 0	0 0 0	0 0 0	0 0 0	0 0 0	0 0 0	0 0 0	0 0 0	0 0 0	0 0 0	1 0 1	0 0 0	1 0 1	0 0 0	0 0 0	0 0 0	1 0 1	0 0 0	0 0 0	2 0 2
64	743000	Straftaten nach dem Bundesnaturschutz-, Tierschutz-, Bundesjagd- und PflanzenschutzG	männl: weibl: insg:	10 5 15	0 0 0	0 0 0	0 0 0	0 0 0	0 0 0	0 0 0	0 0 0	0 0 0	0 0 0	0 0 0	1 0 1	1 0 1	2 0 2	0 1 1	4 0 4	1 1 2	3 1 4	0 1 1	3 2 5	10 5 15
4	890000	Straftaten insgesamt, jedoch ohne Verstöße gegen das Aufenthalts-, das Asylverfahrens- und das Freizügigkeitsgesetz/EU (Schlüssel 7250)	männl: weibl: insg:	1.152 425 1.577	2 1 3	2 1 3	1 1 2	7 1 8	16 13 29	28 16 44	56 21 77	54 11 65	110 32 142	96 27 123	234 75 309	51 17 68	81 26 107	132 43 175	194 58 252	233 86 319	171 79 250	102 52 154	86 32 118	918 350 1.268
4	891000	Rauschgiftkriminalität	männl: weibl: insg:	139 32 171	0 0 0	0 0 0	0 0 0	0 0 0	0 0 0	0 0 0	1 2 3	12 1 13	13 3 16	14 4 18	27 7 34	7 4 11	21 5 26	28 9 37	48 8 56	31 7 38	4 1 5	1 0 1	0 0 0	112 25 137
4	892000	Gewaltkriminalität	männl: weibl: insg:	106 12 118	0 0 0	0 0 0	0 0 0	1 0 1	0 0 1	1 0 1	4 0 4	11 1 12	15 1 16	18 0 18	34 1 35	2 1 3	9 0 9	11 1 12	20 3 23	21 2 23	10 2 12	6 2 8	4 2 5	72 11 83
4	893000	Wirtschaftskriminalität	männl: weibl: insg:	13 2 15	0 0 0	0 0 0	0 0 0	0 0 0	0 0 0	0 0 0	0 0 0	0 0 0	0 0 0	0 0 0	0 0 0	1 0 1	1 0 1	1 0 1	1 0 1	1 0 1	6 1 7	4 1 5	0 0 0	13 2 15
4	893100	bei Betrug	männl: weibl: insg:	9 0 9	0 0 0	0 0 0	0 0 0	0 0 0	0 0 0	0 0 0	0 0 0	0 0 0	0 0 0	0 0 0	0 0 0	1 0 1	1 0 1	1 0 1	1 0 1	1 0 1	2 0 2	4 0 4	0 0 0	9 0 9
4	893400	Wettbewerbsdelikte	männl: weibl: insg:	1 0 1	0 0 0	0 0 0	0 0 0	0 0 0	0 0 0	0 0 0	0 0 0	0 0 0	0 0 0	0 0 0	0 0 0	0 0 0	0 0 0	0 0 0	0 0 0	0 0 0	1 0 1	0 0 0	0 0 0	1 0 1
4	893500	Wirtschaftskriminalität im Zusammenhang mit Arbeitsverhältnissen	männl: weibl: insg:	4 0 4	0 0 0	0 0 0	0 0 0	0 0 0	0 0 0	0 0 0	0 0 0	0 0 0	0 0 0	0 0 0	0 0 0	0 0 0	0 0 0	0 0 0	0 0 0	0 0 0	1 0 1	3 0 3	0 0 0	4 0 4
4	894000	Sexueller Missbrauch von Kindern	männl: weibl: insg:	15 2 17	0 0 0	0 0 0	0 0 0	0 0 0	0 0 0	0 0 0	1 0 1	3 0 3	4 0 4	2 1 3	6 1 7	0 0 0	1 0 1	1 0 1	0 0 0	2 1 3	3 0 3	2 0 2	1 0 1	9 1 10
4	896000	Straftaten gegen Bestimmungen zum Schutze der Jugend	männl: weibl: insg:	1 0 1	0 0 0	0 0 0	0 0 0	0 0 0	0 0 0	0 0 0	0 0 0	0 0 0	0 0 0	1 0 1	1 0 1	0 0 0	0 0 0	0 0 0	0 0 0	0 0 0	0 0 0	0 0 0	0 0 0	0 0 0

Schlüssel der Tat	Straftat	Sexus	TV insge- samt	Kinder						Jugendliche			Heran- w. 18 < 21	Erwachsene ab 21 Jahre												
									< 14			14 < 18		< 21			21 < 25						>= 21			
				< 6	6 < 8	8 < 10	10 < 12	12 < 14		14 < 16	16 < 18				21 < 23	23 < 25		25 < 30	30 < 40	40 < 50	50 < 60	>= 60				
				1	2	3	4	5	6	7	8	9		10	11	12	13	14	15	16	17	18	19	20	21	22
4	897000	Computerkriminalität	männl: weibl: insg:	5 1 6	0 0 0	0 0 0	0 0 0	0 0 0	0 0 0	0 0 0	0 0 0	2 0 2	2 0 2	1 0 1	3 0 3	0 0 0	0 1 1	0 0 1	0 0 1	1 0 1	1 0 1	0 0 0	0 0 0	0 0 0	2 1 3	
4	898000	Straftaten insgesamt auf dem Umwelt- und Verbraucherschutzsektor	männl: weibl: insg:	25 6 31	0 0 0	0 0 0	0 0 0	0 0 0	0 0 0	0 0 0	1 0 1	0 0 0	1 0 1	1 0 1	2 0 2	2 1 3	2 0 2	4 1 5	1 1 2	9 0 9	4 1 5	4 1 5	4 1 5	1 2 3	23 6 29	
4	898100	Umweltstraftaten gemäß 29. Abschnitt des StGB	männl: weibl: insg:	2 0 2	0 0 0	0 0 0	0 0 0	0 0 0	0 0 0	0 0 0	0 0 0	0 0 0	0 0 0	0 0 0	0 0 0	0 0 0	0 0 0	0 0 0	0 0 0	1 0 1	0 0 0	0 0 0	0 0 0	1 0 1	2 0 2	
4	898200	Sonstige Straftaten nach dem StGB mit Umweltrelevanz	männl: weibl: insg:	5 1 6	0 0 0	0 0 0	0 0 0	0 0 0	0 0 0	0 0 0	0 0 0	0 0 0	0 0 0	0 0 0	0 0 0	0 1 1	0 0 0	0 1 1	0 0 1	1 0 2	2 0 1	1 0 1	1 0 1	0 0 1	5 1 6	
4	898300	Straftaten auf dem Umwelt- und Verbraucherschutzsektor gemäß strafrechtlicher Nebengesetze	männl: weibl: insg:	18 5 23	0 0 0	0 0 0	0 0 0	0 0 0	0 0 0	0 0 0	1 0 1	0 0 0	1 0 1	1 0 1	2 0 2	2 0 2	2 0 2	4 0 4	0 1 1	6 0 6	3 1 4	3 1 4	3 1 4	0 2 2	16 5 21	
4	899000	Straßenkriminalität	männl: weibl: insg:	134 7 141	1 0 1	0 0 0	0 0 0	1 0 1	3 0 3	5 0 5	9 1 10	13 1 14	22 2 24	27 0 27	54 2 56	11 1 12	12 1 13	23 2 25	25 1 26	20 0 20	10 1 11	0 0 0	0 0 0	0 0 0	2 1 3	80 5 85
4	899100	Straßenraub	männl: weibl: insg:	5 0 5	0 0 0	0 0 0	0 0 0	0 0 0	0 0 0	0 0 0	0 0 0	2 0 2	2 0 2	0 0 0	2 0 2	0 0 0	1 0 1	1 0 1	2 0 2	0 0 0	0 0 0	0 0 0	0 0 0	0 0 0	3 0 3	
4	899200	Straßendiebstahl	männl: weibl: insg:	44 4 48	0 0 0	0 0 0	0 0 0	0 0 0	0 0 0	0 0 0	3 1 4	3 0 3	6 1 7	6 0 6	12 1 13	6 1 7	5 2 6	11 2 13	9 0 9	7 0 7	5 0 5	0 0 0	0 0 0	0 0 0	0 1 1	32 3 35
4	899500	Sachbeschädigung durch Graffiti insgesamt	männl: weibl: insg:	13 1 14	0 0 0	0 0 0	0 0 0	0 0 0	0 1 1	0 1 1	1 0 1	6 0 6	7 0 7	5 0 5	12 1 13	0 0 0	1 0 1	1 0 1	0 0 0	0 0 0	0 0 0	0 0 0	0 0 0	0 0 0	0 0 0	1 0 1

Liste:

Beschreibung:

Auswertebereich:

Auswertezeitraum:

Filter:

Details:

B-020; Nullwerte=aus

TV nach Alter und Geschlecht - keine Einschränkung - Auflistung nach Delikten - nur Obergruppen - Sonstige - Tatverdächtige

Tatortgemeinde; Hierarchie=an - Landkreis Hildburghausen

Januar 2014 - Dezember 2014

keine Einschränkung

Schlüssel der Tat	Straftat	Sexus	TV insgesamt	Kinder					Jugendliche			Heranw.	< 21	Erwachsene ab 21 Jahre										
									< 14					14 < 18			21 < 25						>= 21	
				< 6	6 < 8	8 < 10	10 < 12	12 < 14		14 < 16	16 < 18				18 < 21	21 < 23		23 < 25	25 < 30	30 < 40	40 < 50	50 < 60		>= 60
				5	6	7	8	9		11	12				13	14		15	16	17	18	19		20
64	-----	Straftaten insgesamt	männl: weibl: insg:	1.108 369 1.477	0 0 0	2 0 2	2 1 3	6 3 9	13 13 22	23 13 36	12 10 22	21 7 28	33 17 50	72 22 94	128 52 180	61 17 78	64 16 80	125 33 158	153 48 201	237 74 311	187 68 255	161 52 213	117 42 159	980 317 1.297
4	000000	Straftaten gegen das Leben	männl: weibl: insg:	4 0 4	0 0 0	0 0 0	0 0 0	0 0 0	0 0 0	0 0 0	0 0 0	0 0 0	0 0 0	0 0 0	0 0 0	0 0 1	1 0 1	1 0 1	1 0 1	1 0 1	1 0 1	0 0 0	0 0 0	4 0 4
4	020000	Totschlag und Tötung auf Verlangen §§ 212, 213, 216 StGB	männl: weibl: insg:	4 0 4	0 0 0	0 0 0	0 0 0	0 0 0	0 0 0	0 0 0	0 0 0	0 0 0	0 0 0	0 0 0	0 0 0	1 0 1	1 0 1	1 0 1	1 0 1	1 0 1	1 0 1	0 0 0	0 0 0	4 0 4
4	100000	Straftaten gegen die sexuelle Selbstbestimmung	männl: weibl: insg:	19 0 19	0 0 0	0 0 0	0 0 0	0 0 0	0 0 0	0 0 0	0 0 0	0 0 0	0 0 0	2 0 2	2 0 2	2 0 2	0 0 0	2 0 2	3 0 3	4 0 4	4 0 4	2 0 2	2 0 2	17 0 17
4	110000	Straftaten gegen die sexuelle Selbstbestimmung unter Gewaltanwendung oder Ausnutzen eines Abhängigkeitsverhältnisses §§ 174, 174a, 174b, 174c, 177, 178 StGB	männl: weibl: insg:	8 0 8	0 0 0	0 0 0	0 0 0	0 0 0	0 0 0	0 0 0	0 0 0	0 0 0	0 0 0	1 0 1	1 0 1	1 0 1	0 0 0	1 0 1	1 0 1	2 0 2	2 0 2	1 0 1	0 0 0	7 0 7
4	111000	Vergewaltigung und sexuelle Nötigung §§ 177 Abs. 2, 3 und 4, 178 StGB	männl: weibl: insg:	3 0 3	0 0 0	0 0 0	0 0 0	0 0 0	0 0 0	0 0 0	0 0 0	0 0 0	0 0 0	1 0 1	1 0 1	1 0 1	0 0 0	1 0 1	0 0 0	0 0 0	1 0 1	0 0 0	0 0 0	2 0 2
64	111100	Vergewaltigung/sexuelle Nötigung überfallartig (Einzeltäter) gemäß § 177 Abs. 2 Nr. 1, Abs. 3 und 4 StGB	männl: weibl: insg:	3 0 3	0 0 0	0 0 0	0 0 0	0 0 0	0 0 0	0 0 0	0 0 0	0 0 0	0 0 0	1 0 1	1 0 1	1 0 1	0 0 0	1 0 1	0 0 0	0 0 0	1 0 1	0 0 0	0 0 0	2 0 2
64	112000	Sonstige sexuelle Nötigung gemäß § 177 Abs. 1 und Abs. 5 StGB	männl: weibl: insg:	4 0 4	0 0 0	0 0 0	0 0 0	0 0 0	0 0 0	0 0 0	0 0 0	0 0 0	0 0 0	0 0 0	0 0 0	0 0 0	0 0 0	0 0 0	1 0 1	2 0 2	0 0 0	1 0 1	0 0 0	4 0 4
4	113000	Sexueller Missbrauch von Schutzbefohlenen pp., unter Ausnutzung einer Amtsstellung oder eines Vertrauensverhältnisses §§ 174, 174a-c StGB	männl: weibl: insg:	1 0 1	0 0 0	0 0 0	0 0 0	0 0 0	0 0 0	0 0 0	0 0 0	0 0 0	0 0 0	0 0 0	0 0 0	0 0 0	0 0 0	0 0 0	0 0 0	0 0 0	1 0 1	0 0 0	0 0 0	1 0 1
4	130000	Sexueller Missbrauch §§ 176, 176a, 176b, 179, 182, 183, 183a StGB	männl: weibl: insg:	7 0 7	0 0 0	0 0 0	0 0 0	0 0 0	0 0 0	0 0 0	0 0 0	0 0 0	0 0 0	1 0 1	1 0 1	1 0 1	0 0 0	1 0 1	1 0 1	2 0 2	0 0 0	0 0 0	2 0 2	6 0 6
4	131000	Sexueller Missbrauch von Kindern §§ 176, 176a, 176b StGB	männl: weibl: insg:	6 0 6	0 0 0	0 0 0	0 0 0	0 0 0	0 0 0	0 0 0	0 0 0	0 0 0	0 0 0	1 0 1	1 0 1	1 0 1	0 0 0	1 0 1	0 0 0	2 0 2	0 0 0	0 0 0	2 0 2	5 0 5
64	131100	Sexuelle Handlungen gemäß § 176 Abs. 1 und 2 StGB	männl: weibl: insg:	5 0 5	0 0 0	0 0 0	0 0 0	0 0 0	0 0 0	0 0 0	0 0 0	0 0 0	0 0 0	1 0 1	1 0 1	0 0 0	0 0 0	0 0 0	0 0 0	2 0 2	0 0 0	0 0 0	2 0 2	4 0 4
64	131700	Sonstiger schwerer sexueller Missbrauch von Kindern gemäß § 176a StGB	männl: weibl: insg:	2 0 2	0 0 0	0 0 0	0 0 0	0 0 0	0 0 0	0 0 0	0 0 0	0 0 0	0 0 0	0 0 0	0 0 0	1 0 1	0 0 0	1 0 1	0 0 0	1 0 1	0 0 0	0 0 0	0 0 0	2 0 2
4	132000	Exhibitionistische Handlungen und Erregung öffentlichen Ärgernisses §§ 183, 183a StGB	männl: weibl: insg:	1 0 1	0 0 0	0 0 0	0 0 0	0 0 0	0 0 0	0 0 0	0 0 0	0 0 0	0 0 0	0 0 0	0 0 0	0 0 0	0 0 0	0 0 0	1 0 1	0 0 0	0 0 0	0 0 0	0 0 0	1 0 1
4	140000	Ausnutzen sexueller Neigung gemäß §§ 180, 180a, 181a, 184, 184a, 184b, 184c, 184d, 184e, 184f StGB	männl: weibl: insg:	5 0 5	0 0 0	0 0 0	0 0 0	0 0 0	0 0 0	0 0 0	0 0 0	0 0 0	0 0 0	0 0 0	0 0 0	0 0 0	0 0 0	0 0 0	1 0 1	1 0 1	2 0 2	1 0 1	0 0 0	5 0 5
4	143000	Verbreitung pornographischer Schriften (Erzeugnisse) gemäß §§ 184, 184a, 184b, 184c, 184d StGB	männl: weibl: insg:	5 0 5	0 0 0	0 0 0	0 0 0	0 0 0	0 0 0	0 0 0	0 0 0	0 0 0	0 0 0	0 0 0	0 0 0	0 0 0	0 0 0	0 0 0	1 0 1	1 0 1	2 0 2	1 0 1	0 0 0	5 0 5

Schlüssel der Tat	Straftat	Sexus	TV insge- samt	Kinder						Jugendliche			Heran- w. 18 < 21	Erwachsene ab 21 Jahre											
									< 14			14 < 18		< 21			21 < 25					>= 21			
				< 6	6 < 8	8 < 10	10 < 12	12 < 14		14 < 16	16 < 18			21 < 23	23 < 25		25 < 30	30 < 40	40 < 50	50 < 60	>= 60				
				5	6	7	8	9	10	11	12	13		14	15	16	17	18	19	20	21	22	23	24	
64	143300	Besitz/Verschaffung von Kinderpornographie gemäß § 184b Abs. 2 und 4 StGB	männl: weibl: insg:	4 4 4	0 0 0	0 0 0	0 0 0	0 0 0	0 0 0	0 0 0	0 0 0	0 0 0	0 0 0	0 0 0	0 0 0	0 0 0	0 0 0	1 0 1	1 0 1	1 0 1	1 0 1	0 0 0	0 0 0	4 0 4	
64	143700	Verbreitung von Jugendpornographie gemäß § 184c Abs. 1 StGB	männl: weibl: insg:	1 0 1	0 0 0	0 0 0	0 0 0	0 0 0	0 0 0	0 0 0	0 0 0	0 0 0	0 0 0	0 0 0	0 0 0	0 0 0	0 0 0	1 0 1	0 0 0	0 0 0	0 0 0	0 0 0	0 0 0	1 0 1	
4	200000	Rohheitsdelikte und Straftaten gegen die persönliche Freiheit	männl: weibl: insg:	305 69 374	0 0 0	1 0 1	2 0 2	0 0 0	3 0 3	6 3 6	5 2 8	7 2 9	12 5 17	23 6 29	41 11 52	21 5 26	22 2 24	43 7 50	42 10 52	65 12 77	50 11 61	34 13 47	30 5 35	264 58 322	
4	210000	Raub, räuberische Erpressung und räuberischer Angriff auf Kraftfahrer§§ 249-252, 255, 316a StGB	männl: weibl: insg:	8 2 10	0 0 0	0 0 0	0 0 0	0 0 0	0 0 0	0 0 0	0 0 0	0 0 0	0 0 0	1 1 2	1 1 2	0 0 0	1 0 1	4 0 5	2 0 2	0 0 0	0 0 0	0 0 0	0 0 0	0 0 0	7 1 8
4	217000	Sonstige Raubüberfälle auf Straßen, Wegen oder Plätzen	männl: weibl: insg:	4 0 4	0 0 0	0 0 0	0 0 0	0 0 0	0 0 0	0 0 0	0 0 0	0 0 0	0 0 0	0 0 0	0 0 0	0 0 0	0 0 0	3 0 3	1 0 1	0 0 0	0 0 0	0 0 0	0 0 0	4 0 4	
4	220000	Körperverletzung §§ 223-227, 229, 231 StGB	männl: weibl: insg:	209 43 252	0 0 0	1 0 1	2 0 2	0 0 0	3 0 3	6 4 6	4 3 7	5 2 7	9 5 14	17 2 19	32 7 39	21 3 24	15 1 16	36 4 40	30 8 38	47 6 53	34 6 40	16 10 26	14 2 16	177 36 213	
4	222000	Gefährliche und schwere Körperverletzung §§ 224, 226, 231 StGB	männl: weibl: insg:	64 2 66	0 0 0	0 0 0	2 0 2	0 0 0	1 0 1	3 0 3	0 2 2	0 0 0	0 2 2	9 2 9	12 0 14	9 0 9	4 0 4	13 0 13	16 0 16	12 0 12	7 0 7	4 0 4	0 0 0	0 0 0	52 0 52
4	222000	Gefährliche und schwere Körperverletzung, Verstümmelung weiblicher Genitalien §§ 224, 226, 231 StGB	männl: weibl: insg:	64 2 66	0 0 0	0 0 0	2 0 2	0 0 0	1 0 1	3 0 3	0 2 2	0 0 0	0 2 2	9 0 9	12 2 14	9 0 9	4 0 4	13 0 13	16 0 16	12 0 12	7 0 7	4 0 4	0 0 0	0 0 0	52 0 52
4	222100	Gefährliche und schwere Körperverletzung auf Straßen, Wegen oder Plätzen	männl: weibl: insg:	37 2 39	0 0 0	0 0 0	1 0 1	0 0 0	0 0 0	1 0 1	0 2 2	0 0 0	0 2 2	6 0 6	7 2 9	8 0 8	2 0 2	10 0 10	9 0 9	7 0 7	1 0 1	3 0 3	0 0 0	0 0 0	30 0 30
4	223000	Misshandlung von Schutzbefohlenen § 225 StGB	männl: weibl: insg:	0 1 1	0 0 0	0 0 0	0 0 0	0 0 0	0 0 0	0 0 0	0 0 0	0 0 0	0 0 0	0 0 0	0 0 0	0 0 0	0 0 0	0 0 0	0 1 1	0 0 0	0 0 0	0 0 0	0 0 0	0 0 0	0 1 1
64	223100	Misshandlung von Kindern	männl: weibl: insg:	0 1 1	0 0 0	0 0 0	0 0 0	0 0 0	0 0 0	0 0 0	0 0 0	0 0 0	0 0 0	0 0 0	0 0 0	0 0 0	0 0 0	0 1 1	0 0 0	0 0 0	0 0 0	0 0 0	0 0 0	0 0 0	0 1 1
64	224000	Vorsätzliche einfache Körperverletzung gemäß § 223 StGB	männl: weibl: insg:	152 34 186	0 0 0	1 0 1	0 0 0	0 0 0	3 0 3	4 0 4	4 1 5	5 1 6	9 2 11	13 2 15	26 4 30	14 3 17	12 0 12	26 3 29	18 7 25	37 5 42	25 4 29	9 9 18	11 2 13	126 30 156	
64	225000	Fahrlässige Körperverletzung gemäß § 229 StGB	männl: weibl: insg:	10 6 16	0 0 0	0 0 0	0 0 0	0 0 0	0 0 0	0 0 0	0 0 0	0 1 1	0 1 1	0 0 0	0 1 1	0 0 0	0 1 1	0 0 0	0 1 1	0 0 0	1 2 5	3 1 4	3 1 4	3 1 4	10 5 15
4	230000	Straftaten gegen die persönliche Freiheit gemäß §§ 232-233a, 234, 235, 236, 237, 238-239b, 240, 241, 316c StGB davon	männl: weibl: insg:	114 27 141	0 0 0	0 0 0	0 0 0	0 0 0	0 0 0	0 0 0	1 0 1	2 1 3	3 1 4	10 4 14	13 5 18	2 2 4	8 3 11	10 3 13	12 2 14	23 6 29	20 5 25	20 3 23	16 3 19	101 22 123	
4	231000	Menschenraub, Entziehung Minderjähriger, Kinderhandel §§ 234, 235, 236 StGB	männl: weibl: insg:	1 1 2	0 0 0	0 0 0	0 0 0	0 0 0	0 0 0	0 0 0	0 0 0	0 0 0	0 0 0	0 0 0	0 0 0	0 0 0	0 0 0	0 0 0	0 0 0	0 0 0	0 0 0	0 0 0	0 0 0	1 1 2	1 1 2
64	231200	Entziehung Minderjähriger gemäß § 235 StGB	männl: weibl: insg:	1 1 2	0 0 0	0 0 0	0 0 0	0 0 0	0 0 0	0 0 0	0 0 0	0 0 0	0 0 0	0 0 0	0 0 0	0 0 0	0 0 0	0 0 0	0 0 0	0 0 0	0 0 0	0 0 0	0 0 0	1 1 2	1 1 2

Schlüssel der Tat	Straftat	Sexus	TV insge- samt	Kinder						Jugendliche			Heran- w. 18 < 21	Erwachsene ab 21 Jahre										
									< 14			14 < 18		< 21			21 < 25					>= 21		
				< 6	6 < 8	8 < 10	10 < 12	12 < 14		14 < 16	16 < 18			21 < 23	23 < 25		25 < 30	30 < 40	40 < 50	50 < 60	>= 60			
				5	6	7	8	9	10	11	12	13		14	15	16	17	18	19	20	21	22	23	24
4	232000	Zwangsheirat, Nachstellung (Stalking), Freiheitsberaubung, Nötigung, Bedrohung §§ 237, 238, 239, 240, 241 StGB davon:	männl: weibl: insg:	113 26 139	0 0 0	0 0 0	0 0 0	0 0 0	0 0 0	0 0 0	1 0 1	2 1 3	3 1 4	10 4 14	13 5 18	2 1 4	8 3 13	10 2 14	12 6 29	23 5 25	20 3 23	20 3 23	15 2 17	100 21 121
64	232100	Freiheitsberaubung gemäß § 239 StGB	männl: weibl: insg:	2 1 3	0 0 0	0 0 0	0 0 0	0 0 0	0 0 0	0 0 0	0 0 0	0 0 0	0 0 0	0 0 0	0 0 0	2 0 2	2 0 0	0 0 0	0 0 0	0 0 0	0 1 1	0 0 0	0 1 0	2 1 3
4	232200	Nötigung § 240 StGB	männl: weibl: insg:	28 11 39	0 0 0	0 0 0	0 0 0	0 0 0	0 0 0	0 0 0	0 0 0	0 0 0	0 0 0	1 0 1	1 0 3	2 1 1	0 1 4	2 2 3	3 0 11	7 4 9	6 3 6	5 1 6	4 1 5	27 11 38
64	232300	Bedrohung gemäß § 241 StGB	männl: weibl: insg:	68 11 79	0 0 0	0 0 0	0 0 0	0 0 0	0 0 0	0 0 0	1 0 1	2 1 3	3 1 4	8 3 11	11 4 15	0 1 1	5 0 5	5 1 6	8 0 8	13 2 15	12 2 14	10 1 11	9 1 10	57 7 64
4	232400	Nachstellung (Stalking) gemäß § 238 StGB	männl: weibl: insg:	18 4 22	0 0 0	0 0 0	0 0 0	0 0 0	0 0 0	0 0 0	0 0 0	0 0 0	0 0 0	1 1 2	1 0 2	0 0 0	1 0 1	1 0 4	2 2 5	4 1 3	3 0 3	5 0 5	2 0 2	17 3 20
4	3***00	Diebstahl ohne erschwerende Umstände §§ 242, 247, 248a-c StGB	männl: weibl: insg:	174 75 249	0 0 0	0 1 1	2 3 5	4 3 7	6 7 13	0 4 8	4 3 9	6 3 17	10 7 17	14 1 15	30 15 45	11 1 12	15 4 19	26 5 31	25 11 36	27 6 33	21 11 32	24 14 38	21 13 34	144 60 204
4	3**100	Diebstahl ohne erschwerende Umstände von Kraftwagen einschl. unbefugter Ingebrauchnahme	männl: weibl: insg:	5 0 5	0 0 0	0 0 0	0 0 0	0 0 0	0 0 0	0 0 0	0 0 0	0 0 0	0 0 0	0 0 0	0 0 0	1 0 1	1 0 1	1 0 1	1 0 1	1 0 1	1 0 1	1 0 1	0 0 0	5 0 5
4	3**200	Diebstahl ohne erschwerende Umstände von Mopeds und Kraftfahrzeugen einschl. unbefugter Ingebrauchnahme	männl: weibl: insg:	0 1 1	0 0 0	0 0 0	0 0 0	0 0 0	0 0 0	0 0 0	0 0 0	0 0 0	0 0 0	0 0 0	0 0 0	0 0 0	0 0 0	0 0 0	0 0 0	0 0 0	0 0 0	0 1 1	0 0 0	0 1 1
4	3**300	Diebstahl ohne erschwerende Umstände von Fahrrädern einschl. unbefugter Ingebrauchnahme	männl: weibl: insg:	7 2 9	0 0 0	0 0 0	0 0 0	0 0 0	0 0 0	0 0 0	1 0 1	0 0 0	1 0 1	1 0 1	2 0 2	0 0 0	1 0 1	1 0 2	3 2 5	1 0 1	0 0 0	0 0 0	0 0 0	5 2 7
4	3**500	Diebstahl ohne erschwerende Umstände von unbaren Zahlungsmitteln	männl: weibl: insg:	1 1 2	0 0 0	0 0 0	0 0 0	0 0 0	0 0 0	0 0 0	0 0 0	0 0 0	0 0 0	1 0 1	1 0 0	0 0 0	0 0 0	0 0 0	0 0 0	0 1 1	0 0 0	0 0 0	0 0 0	0 1 1
4	3**800	Diebstahl ohne erschwerende Umstände von Antiquitäten, Kunst- und sakralen Gegenständen	männl: weibl: insg:	1 0 1	0 0 0	0 0 0	0 0 0	0 0 0	0 0 0	0 0 0	0 0 0	0 0 0	0 0 0	0 0 0	0 0 0	0 0 0	0 0 0	0 0 0	0 0 0	0 0 0	1 0 1	0 0 0	0 0 0	0 0 1
4	300000	Sonstiger einfacher Diebstahl §§ 242, 247, 248a-c StGB	männl: weibl: insg:	61 18 79	0 0 0	0 0 0	1 0 1	0 2 2	1 2 3	1 2 2	2 0 2	2 0 4	4 0 4	4 0 4	9 2 11	1 1 2	4 0 4	5 1 6	8 4 12	12 4 16	8 3 11	8 3 11	11 1 12	52 16 68
4	300100	Einfacher Diebstahl von Kraftwagen einschl. unbefugter Ingebrauchnahme	männl: weibl: insg:	5 0 5	0 0 0	0 0 0	0 0 0	0 0 0	0 0 0	0 0 0	0 0 0	0 0 0	0 0 0	0 0 0	0 0 0	0 0 0	1 0 1	1 0 1	1 0 1	1 0 1	1 0 1	0 0 0	0 0 0	5 0 5
4	300200	Einfacher Diebstahl von Mopeds und Kraftfahrzeugen einschl. unbefugter Ingebrauchnahme	männl: weibl: insg:	0 1 1	0 0 0	0 0 0	0 0 0	0 0 0	0 0 0	0 0 0	0 0 0	0 0 0	0 0 0	0 0 0	0 0 0	0 0 0	0 0 0	0 0 0	0 0 0	0 0 0	0 0 0	1 1 1	0 0 0	0 1 1
4	300300	Einfacher Diebstahl von Fahrrädern einschl. unbefugter Ingebrauchnahme	männl: weibl: insg:	7 1 8	0 0 0	0 0 0	0 0 0	0 0 0	0 0 0	0 0 0	1 0 1	0 0 0	1 0 1	1 0 1	2 0 2	0 0 0	1 0 1	1 0 1	3 1 4	1 0 1	0 0 0	0 0 0	0 0 0	5 1 6
4	310*00	Diebstahl ohne erschwerende Umstände in/aus Dienst-, Büro-, Fabrikations-, Werkstatt- und Lagerräumen	männl: weibl: insg:	5 2 7	0 0 0	0 0 0	0 0 0	0 0 0	0 0 0	0 0 0	0 0 0	0 0 0	0 0 0	0 0 0	0 0 0	1 0 1	0 0 0	1 1 2	1 0 2	2 0 1	1 0 1	0 0 0	0 1 1	5 2 7

Schlüssel der Tat	Straftat	Sexus	TV insge- samt	Kinder						Jugendliche			Heran- w. 18 < 21	Erwachsene ab 21 Jahre											
									< 14			14 < 18		< 21			21 < 25						>= 21		
				< 6	6 < 8	8 < 10	10 < 12	12 < 14		14 < 16	16 < 18				21 < 23	23 < 25		25 < 30	30 < 40	40 < 50	50 < 60	>= 60			
				1	2	3	4	5	6	7	8	9		10	11	12	13	14	15	16	17	18	19	20	21
4	315*00	Diebstahl ohne erschwerende Umstände in/aus Gaststätten, Kantinen, Hotels und Pensionen	männl: weibl: insg:	3 0 3	0 0 0	0 0 0	0 0 0	0 0 0	0 0 0	0 0 0	0 0 0	0 0 0	0 0 0	0 0 0	1 0 1	0 0 0	1 0 1	1 0 1	0 0 0	0 0 0	1 0 1	0 0 0	0 0 0	3 0 3	
4	325*00	Diebstahl ohne erschwerende Umstände in/aus Kiosken, Warenhäusern, Verkaufsräumen, Selbstbedienungsläden, Schaufenstern, Schaukästen und Vitrinen	männl: weibl: insg:	90 49 139	0 0 0	0 0 0	1 1 1	4 3 4	5 1 5	10 5 10	2 4 6	4 3 7	6 7 13	7 1 8	18 13 31	8 0 8	10 3 13	18 3 21	11 6 17	12 2 14	7 6 13	15 9 24	9 10 19	72 36 108	
4	326*00	Ladendiebstahl ohne erschwerende Umstände	männl: weibl: insg:	89 49 138	0 0 0	0 0 0	1 1 1	4 3 4	5 1 5	10 5 10	2 4 6	4 3 7	6 7 13	7 1 8	18 13 31	8 0 8	10 3 13	18 3 21	11 6 17	12 2 14	7 6 13	14 9 23	9 10 19	71 36 107	
4	335*00	Diebstahl ohne erschwerende Umstände in/aus Wohnungen	männl: weibl: insg:	8 5 13	0 0 0	0 0 0	0 0 0	0 0 0	0 0 0	0 0 0	0 0 0	0 0 0	0 0 0	0 0 0	2 0 2	0 1 1	2 1 3	1 0 1	1 0 1	3 0 3	0 2 2	1 1 1	1 1 2	8 5 13	
4	340*00	Diebstahl ohne erschwerende Umstände in/aus Boden-/Kellerräumen, Waschküchen	männl: weibl: insg:	3 1 4	0 0 0	0 0 0	0 0 0	0 0 0	0 0 0	0 0 0	0 0 0	1 0 1	1 0 1	0 0 0	1 0 1	1 0 1	0 0 0	1 0 1	0 0 0	0 0 0	1 0 1	0 0 0	0 0 0	0 1 3	2 1 3
4	350*00	Diebstahl ohne erschwerende Umstände an/aus Kraftfahrzeugen	männl: weibl: insg:	3 0 3	0 0 0	0 0 0	0 0 0	0 0 0	0 0 0	0 0 0	0 0 0	0 0 0	0 0 0	0 0 0	0 0 0	1 0 1	0 0 0	1 0 1	0 0 0	0 0 0	2 0 2	0 0 0	0 0 0	0 0 0	3 0 3
4	4***00	Diebstahl unter erschwerenden Umständen §§ 243-244a StGB	männl: weibl: insg:	69 4 73	0 0 0	0 0 0	0 0 0	1 0 1	1 0 1	1 0 1	1 0 1	0 0 0	1 0 1	11 0 11	13 0 13	10 0 10	7 0 7	17 0 17	14 1 15	17 3 20	5 0 5	1 0 1	2 0 2	56 4 60	
4	4**100	Diebstahl unter erschwerenden Umständen von Kraftwagen	männl: weibl: insg:	2 0 2	0 0 0	0 0 0	0 0 0	0 0 0	0 0 0	0 0 0	0 0 0	0 0 0	0 0 0	0 0 0	0 0 0	1 0 1	0 0 0	1 0 1	0 0 0	1 0 1	0 0 0	0 0 0	0 0 0	0 0 0	2 0 2
4	4**300	Diebstahl unter erschwerenden Umständen von Fahrrädern	männl: weibl: insg:	2 1 3	0 0 0	0 0 0	0 0 0	0 0 0	0 0 0	0 0 0	0 0 0	0 0 0	0 0 0	0 0 0	0 0 0	0 0 0	0 0 0	0 0 0	0 0 0	2 1 3	0 0 0	0 0 0	0 0 0	0 0 0	2 1 3
4	4**700	Diebstahl unter erschwerenden Umständen von/aus Automaten	männl: weibl: insg:	8 0 8	0 0 0	0 0 0	0 0 0	0 0 0	0 0 0	0 0 0	0 0 0	0 0 0	0 0 0	2 0 2	2 0 2	1 0 1	1 0 1	2 0 2	2 0 2	2 0 2	0 0 0	0 0 0	0 0 0	0 0 0	6 0 6
4	400000	Sonstiger schwerer Diebstahl §§ 243 - 244a StGB	männl: weibl: insg:	37 1 38	0 0 0	0 0 0	0 0 0	0 0 0	0 0 0	0 0 0	1 0 1	0 0 0	1 0 1	4 0 4	5 0 5	7 0 7	4 0 4	11 0 11	7 0 7	7 1 8	4 0 4	1 0 1	2 0 2	32 1 33	
4	400300	Schwerer Diebstahl von Fahrrädern	männl: weibl: insg:	2 1 3	0 0 0	0 0 0	0 0 0	0 0 0	0 0 0	0 0 0	0 0 0	0 0 0	0 0 0	0 0 0	0 0 0	0 0 0	0 0 0	0 0 0	0 0 0	2 1 3	0 0 0	0 0 0	0 0 0	0 0 0	2 1 3
4	400700	Schwerer Diebstahl von/aus Automaten	männl: weibl: insg:	8 0 8	0 0 0	0 0 0	0 0 0	0 0 0	0 0 0	0 0 0	0 0 0	0 0 0	0 0 0	2 0 2	2 0 2	1 0 1	1 0 1	2 0 2	2 0 2	2 0 2	0 0 0	0 0 0	0 0 0	0 0 0	6 0 6
4	405*00	Diebstahl unter erschwerenden Umständen in/aus Banken, Sparkassen, Postfilialen und -agenturen und dgl.	männl: weibl: insg:	1 0 1	0 0 0	0 0 0	0 0 0	0 0 0	0 0 0	0 0 0	0 0 0	0 0 0	0 0 0	0 0 0	0 0 0	1 0 1	1 0 1	0 0 0	0 0 0	0 0 0	0 0 0	0 0 0	0 0 0	0 0 0	1 0 1
4	405000	Schwerer Diebstahl in/aus Banken, Sparkassen, Postfilialen und -agenturen	männl: weibl: insg:	1 0 1	0 0 0	0 0 0	0 0 0	0 0 0	0 0 0	0 0 0	0 0 0	0 0 0	0 0 0	0 0 0	0 0 0	1 0 1	1 0 1	0 0 0	0 0 0	0 0 0	0 0 0	0 0 0	0 0 0	0 0 0	1 0 1
4	410*00	Diebstahl unter erschwerenden Umständen in/aus Dienst-, Büro-, Fabrikations-, Werkstatt- und Lagerräumen	männl: weibl: insg:	13 0 13	0 0 0	0 0 0	0 0 0	0 0 0	0 0 0	0 0 0	0 0 0	0 0 0	0 0 0	1 0 1	1 0 1	3 0 3	1 0 1	4 0 4	3 0 3	5 0 5	0 0 0	0 0 0	0 0 0	0 0 0	12 0 12

Schlüssel der Tat	Straftat	Sexus	TV insge- samt	Kinder					Jugendliche			Heran- w. 18 < 21	Erwachsene ab 21 Jahre											
									< 14				14 < 18	< 21			21 < 25						>= 21	
				< 6	6 < 8	8 < 10	10 < 12	12 < 14		14 < 16	16 < 18				21 < 23	23 < 25		25 < 30	30 < 40	40 < 50	50 < 60	>= 60		
				1	2	3	4	5	6	7	8		9	10	11	12	13	14	15	16	17	18	19	20
4	410000	Schwerer Diebstahl in/aus Dienst-, Büro-, Fabrikations-, Werkstatt- und Lagerräumen	männl: weibl: insg:	11 0 11	0 0 0	0 0 0	0 0 0	0 0 0	0 0 0	0 0 0	0 0 0	0 0 0	1 0 1	1 0 1	2 0 2	1 0 1	3 0 3	3 0 3	4 0 4	0 0 0	0 0 0	0 0 0	0 0 0	10 0 10
4	410100	Bes. schw. Fall des Diebstahls in/aus Dienst-, Büro-, Fabrikations-, Werkstatt- und Lagerräumen von Kraftwagen	männl: weibl: insg:	2 0 2	0 0 0	0 0 0	0 0 0	0 0 0	0 0 0	0 0 0	0 0 0	0 0 0	0 0 0	0 0 0	1 0 1	0 0 0	1 0 1	0 0 0	1 0 1	0 0 0	0 0 0	0 0 0	0 0 0	2 0 2
4	415*00	Diebstahl unter erschwerenden Umständen in/aus Gaststätten, Kantinen, Hotels und Pensionen	männl: weibl: insg:	4 0 4	0 0 0	0 0 0	0 0 0	0 0 0	0 0 0	0 0 0	0 0 0	0 0 0	1 0 1	1 0 1	1 0 1	0 0 0	1 0 1	1 0 1	1 0 1	0 0 0	0 0 0	0 0 0	0 0 0	3 0 3
4	415000	Bes. schw. Fall des Diebstahls in/aus Gaststätten, Kantinen, Hotels und Pensionen	männl: weibl: insg:	4 0 4	0 0 0	0 0 0	0 0 0	0 0 0	0 0 0	0 0 0	0 0 0	0 0 0	1 0 1	1 0 1	1 0 1	0 0 0	1 0 1	1 0 1	1 0 1	0 0 0	0 0 0	0 0 0	0 0 0	3 0 3
4	425*00	Schwerer Diebstahl in/aus Kiosken, Warenhäusern, Verkaufsräumen, Selbstbedienungsläden, Schaufernern, Schaukästen und Vitrinen	männl: weibl: insg:	5 0 5	0 0 0	0 0 0	0 0 0	0 0 0	0 0 0	0 0 0	0 0 0	0 0 0	2 0 2	2 0 2	2 0 2	0 0 0	2 0 2	1 0 1	0 0 0	0 0 0	0 0 0	0 0 0	0 0 0	3 0 3
4	425000	Besonders schwerer Fall des Diebstahls in/aus Kiosken, Warenhäusern, Verkaufsräumen, Selbstbedienungsläden	männl: weibl: insg:	5 0 5	0 0 0	0 0 0	0 0 0	0 0 0	0 0 0	0 0 0	0 0 0	0 0 0	2 0 2	2 0 2	2 0 2	0 0 0	2 0 2	1 0 1	0 0 0	0 0 0	0 0 0	0 0 0	0 0 0	3 0 3
4	435*00	Wohnungseinbruchdiebstahl § 244 Abs. 1 Nr. 3 StGB	männl: weibl: insg:	2 0 2	0 0 0	0 0 0	0 0 0	0 0 0	0 0 0	0 0 0	0 0 0	0 0 0	0 0 0	0 0 0	0 0 0	0 0 0	0 0 0	2 0 2	0 0 0	0 0 0	0 0 0	0 0 0	0 0 0	2 0 2
4	440*00	Besonders schwerer Fall des Diebstahls in/aus Boden-, Kellerräumen, Waschküchen	männl: weibl: insg:	5 0 5	0 0 0	0 0 0	0 0 0	0 0 0	0 0 0	0 0 0	0 0 0	0 0 0	2 0 2	2 0 2	1 0 1	0 0 0	1 0 1	1 0 1	0 0 0	1 0 1	0 0 0	0 0 0	0 0 0	3 0 3
4	440000	Besonders schwerer Fall des Diebstahls in/aus Boden-, Kellerräumen, Waschküchen	männl: weibl: insg:	5 0 5	0 0 0	0 0 0	0 0 0	0 0 0	0 0 0	0 0 0	0 0 0	0 0 0	2 0 2	2 0 2	1 0 1	0 0 0	1 0 1	1 0 1	0 0 0	1 0 1	0 0 0	0 0 0	0 0 0	3 0 3
4	445*00	Besonders schwerer Fall des Diebstahls in/aus überwiegend unbezogenen Neu- und Rohbauten, Baubuden und Baustellen	männl: weibl: insg:	3 2 5	0 0 0	0 0 0	0 0 0	0 0 0	1 0 1	1 0 1	0 0 0	0 0 0	0 0 0	0 0 0	1 0 1	0 0 0	0 0 0	1 0 1	1 0 1	0 0 0	0 0 0	0 0 0	0 0 0	2 0 2
4	445000	Besonders schwerer Fall des Diebstahls in/aus überwiegend unbezogenen Neu- und Rohbauten, Baubuden und Baustellen	männl: weibl: insg:	3 2 5	0 0 0	0 0 0	0 0 0	0 0 0	1 0 1	1 0 1	0 0 0	0 0 0	0 0 0	0 0 0	1 0 1	0 0 0	0 0 0	1 0 1	1 0 1	0 0 0	0 0 0	0 0 0	0 0 0	2 0 2
4	450*00	Besonders schwerer Fall des Diebstahls an/aus Kraftfahrzeugen	männl: weibl: insg:	9 0 9	0 0 0	0 0 0	0 0 0	0 0 0	0 0 0	0 0 0	0 0 0	0 0 0	3 0 3	3 0 3	1 0 1	1 0 1	2 0 2	1 0 1	3 0 3	0 0 0	0 0 0	0 0 0	0 0 0	6 0 6
4	450000	Besonders schwerer Fall des Diebstahls an/aus Kraftfahrzeugen von sonstigem Gut	männl: weibl: insg:	9 0 9	0 0 0	0 0 0	0 0 0	0 0 0	0 0 0	0 0 0	0 0 0	0 0 0	3 0 3	3 0 3	1 0 1	1 0 1	2 0 2	1 0 1	3 0 3	0 0 0	0 0 0	0 0 0	0 0 0	6 0 6
4	****00	Diebstahl insgesamt	männl: weibl: insg:	227 79 306	0 0 0	0 0 0	2 1 3	5 3 8	7 4 11	4 3 7	6 4 10	10 7 17	22 15 37	39 15 54	17 1 18	20 4 24	37 5 42	38 12 50	40 9 49	25 11 36	25 14 39	23 13 36	188 64 252	
4	***100	Diebstahl insgesamt von Kraftwagen einschl. unbefugter Ingebrauchnahme	männl: weibl: insg:	7 0 7	0 0 0	0 0 0	0 0 0	0 0 0	0 0 0	0 0 0	0 0 0	0 0 0	0 0 0	0 0 0	1 0 1	1 0 1	2 0 2	1 0 1	2 0 2	1 0 1	1 0 1	1 0 1	0 0 0	7 0 7
4	***200	Diebstahl insgesamt von Mopeds und Krafträdern einschl. unbefugter Ingebrauchnahme	männl: weibl: insg:	0 1 1	0 0 0	0 0 0	0 0 0	0 0 0	0 0 0	0 0 0	0 0 0	0 0 0	0 0 0	0 0 0	0 0 0	0 0 0	0 0 0	0 0 0	0 0 0	0 0 0	0 0 0	1 0 1	0 0 0	0 1 1

Schlüssel der Tat	Straftat	Sexus	TV insge- samt	Kinder						Jugendliche			Heran- w. 18 < 21	Erwachsene ab 21 Jahre											
									< 14			14 < 18		< 21			21 < 25						>= 21		
				< 6	6 < 8	8 < 10	10 < 12	12 < 14		14 < 16	16 < 18				21 < 23	23 < 25		25 < 30	30 < 40	40 < 50	50 < 60	>= 60			
				1	2	3	4	5	6	7	8	9		10	11	12	13	14	15	16	17	18	19	20	21
4	***300	Diebstahl insgesamt von Fahrrädern einschl. unbefugter Ingebrauchnahme	männl: weibl: insg:	9 3 12	0 0 0	0 0 0	0 0 0	0 0 0	0 0 0	0 0 0	1 0 1	0 0 0	1 0 1	1 0 1	2 0 2	0 0 0	1 0 1	1 0 1	3 2 5	3 1 4	0 0 0	0 0 0	0 0 0	0 0 0	7 3 10
4	***500	Diebstahl insgesamt von unbaren Zahlungsmitteln	männl: weibl: insg:	1 1 2	0 0 0	0 0 0	0 0 0	0 0 0	0 0 0	0 0 0	0 0 0	0 0 0	0 0 0	1 0 1	1 0 0	0 0 0	0 0 0	0 0 0	0 0 0	0 0 0	0 1 1	0 0 0	0 0 0	0 0 0	0 1 1
4	***700	Diebstahl insgesamt von/aus Automaten	männl: weibl: insg:	8 0 8	0 0 0	0 0 0	0 0 0	0 0 0	0 0 0	0 0 0	0 0 0	0 0 0	0 0 0	2 0 2	2 0 2	1 0 1	1 0 1	2 0 2	2 0 2	2 0 2	0 0 0	0 0 0	0 0 0	0 0 0	6 0 6
4	***800	Diebstahl insgesamt von Antiquitäten, Kunst- und sakralen Gegenständen	männl: weibl: insg:	1 0 1	0 0 0	0 0 0	0 0 0	0 0 0	0 0 0	0 0 0	0 0 0	0 0 0	0 0 0	0 0 0	0 0 0	0 0 0	0 0 0	0 0 0	0 0 0	0 0 0	0 0 1	0 0 0	0 0 0	0 0 0	1 0 1
4	*00081	Diebstahl insgesamt in/aus Wochenend- und Gartenhaus	männl: weibl: insg:	1 0 1	0 0 0	0 0 0	0 0 0	0 0 0	0 0 0	0 0 0	0 0 0	0 0 0	0 0 0	0 0 0	0 0 0	0 0 0	0 0 0	0 0 0	0 0 0	0 0 0	1 0 1	0 0 0	0 0 0	0 0 0	1 0 1
4	*00096	Diebstahl insgesamt von Buntmetall	männl: weibl: insg:	5 1 6	0 0 0	0 0 0	0 0 0	0 0 0	0 0 0	0 0 0	0 0 0	0 0 0	0 0 0	1 0 1	1 0 1	1 0 1	0 0 0	1 0 1	1 0 1	1 0 1	2 1 3	0 0 0	0 0 0	0 0 0	4 1 5
4	*05*00	Diebstahl insgesamt in/aus Banken, Sparkassen, Postfilialen und -agenturen und dgl.	männl: weibl: insg:	1 0 1	0 0 0	0 0 0	0 0 0	0 0 0	0 0 0	0 0 0	0 0 0	0 0 0	0 0 0	0 0 0	0 0 0	0 0 0	1 0 1	1 0 1	0 0 0	0 0 0	0 0 0	0 0 0	0 0 0	0 0 0	1 0 1
4	*10*00	Diebstahl insgesamt in/aus Dienst-, Büro-, Fabrikations-, Werkstatt- und Lagerräumen	männl: weibl: insg:	17 2 19	0 0 0	0 0 0	0 0 0	0 0 0	0 0 0	0 0 0	0 0 0	0 0 0	0 0 0	1 0 1	1 0 1	4 0 4	1 0 1	5 0 5	4 1 5	6 0 6	1 0 1	0 0 0	0 0 0	0 1 1	16 2 18
4	*15*00	Diebstahl insgesamt in/aus Gaststätten, Kantinen, Hotels und Pensionen	männl: weibl: insg:	7 0 7	0 0 0	0 0 0	0 0 0	0 0 0	0 0 0	0 0 0	0 0 0	0 0 0	0 0 0	1 0 1	1 0 1	2 0 2	0 0 0	2 0 2	2 0 2	1 0 1	1 0 1	0 0 0	0 0 0	0 0 0	6 0 6
4	*25*00	Diebstahl gesamt in/aus Kiosken, Warenhäusern, Verkaufsräumen, Selbstbedienungsläden, Schaufenstern, Schaukästen und Vitrinen	männl: weibl: insg:	93 49 142	0 0 0	0 0 0	1 1 1	4 3 4	5 5 10	2 5 6	4 3 7	6 7 13	8 7 9	19 13 32	9 0 9	10 3 13	19 3 22	12 6 18	12 2 14	7 6 13	15 9 24	9 10 19	9 10 19	74 36 110	
4	*26*00	Diebstahl insgesamt Ladendiebstahl	männl: weibl: insg:	89 49 138	0 0 0	0 0 0	1 1 1	4 3 4	5 5 10	2 4 6	4 3 7	6 7 13	7 1 8	18 13 31	8 0 8	10 3 13	18 3 21	11 6 17	12 2 14	7 6 13	14 9 24	9 10 19	9 10 19	71 36 107	
4	*35*00	Diebstahl insgesamt in/aus Wohnungen	männl: weibl: insg:	10 5 15	0 0 0	0 0 0	0 0 0	0 0 0	0 0 0	0 0 0	0 0 0	0 0 0	0 0 0	0 0 0	2 0 2	0 1 1	2 1 3	3 0 3	1 0 1	3 0 3	0 2 2	0 1 1	0 1 1	0 1 1	10 5 15
4	*40*00	Diebstahl insgesamt in/aus Boden-, Kellerräumen und Waschküchen	männl: weibl: insg:	7 1 8	0 0 0	0 0 0	0 0 0	0 0 0	0 0 0	0 0 0	0 0 0	1 0 1	1 0 1	2 0 2	3 0 3	1 0 1	0 0 0	1 1 2	0 0 0	2 0 2	0 0 0	0 0 0	0 0 0	0 0 0	4 1 5
4	*45*00	Diebstahl insgesamt in/aus überwiegend unbezogenen Neu- und Rohbauten, Baubuden und Baustellen	männl: weibl: insg:	3 2 5	0 0 0	0 0 0	0 0 0	1 0 0	1 0 1	0 0 0	0 0 0	0 0 0	0 0 0	0 0 0	1 0 1	0 0 0	0 0 0	1 1 2	1 1 2	0 0 0	0 0 0	0 0 0	0 0 0	0 0 0	2 2 4
4	*50*00	Diebstahl insgesamt an/aus Kraftfahrzeugen	männl: weibl: insg:	12 0 12	0 0 0	0 0 0	0 0 0	0 0 0	0 0 0	0 0 0	0 0 0	0 0 0	0 0 0	3 0 3	3 0 3	2 0 2	1 0 1	3 0 3	1 0 1	3 0 3	2 0 2	0 0 0	0 0 0	0 0 0	9 0 9
4	*90*00	Diebstahl insgesamt Taschendiebstahl	männl: weibl: insg:	3 0 3	0 0 0	0 0 0	0 0 0	0 0 0	0 0 0	0 0 0	0 0 0	1 0 1	1 0 1	2 0 2	3 0 3	0 0 0	0 0 0	0 0 0	0 0 0	0 0 0	0 0 0	0 0 0	0 0 0	0 0 0	0 0 0

Schlüssel der Tat	Straftat	Sexus	TV insge- samt	Kinder						Jugendliche			Heran- w. 18 < 21	Erwachsene ab 21 Jahre											
									< 14			14 < 18		< 21			21 < 25					>= 21			
				< 6	6 < 8	8 < 10	10 < 12	12 < 14		14 < 16	16 < 18			21 < 23	23 < 25	25 < 30	30 < 40	40 < 50	50 < 60	>= 60					
				1	2	3	4	5	6	7	8	9		10	11	12	13	14	15	16	17	18	19	20	21
4	500000	Vermögens- und Fälschungsdelikte	männl: weibl: insg:	199 96 295	0 0 0	0 0 0	0 0 0	0 0 0	0 1 1	0 1 1	3 0 3	0 2 2	3 2 5	10 9 19	13 12 25	7 5 12	16 7 23	23 12 35	22 12 34	47 23 70	44 26 70	31 5 36	19 6 25	186 84 270	
4	510000	Betrug §§ 263, 263a, 264, 264a, 265, 265a, 265b StGB	männl: weibl: insg:	140 68 208	0 0 0	0 0 0	0 0 0	0 0 0	0 0 0	0 0 0	1 1 1	0 1 1	1 1 2	9 8 17	10 9 19	6 2 8	9 4 11	15 4 19	18 10 28	29 19 48	35 19 54	18 3 21	15 4 19	130 59 189	
4	511000	Waren- und Warenkreditbetrug	männl: weibl: insg:	30 15 45	0 0 0	0 0 0	0 0 0	0 0 0	0 0 0	0 0 0	0 1 1	0 1 1	0 1 2	1 1 2	1 2 3	3 1 4	5 1 6	8 2 10	4 4 8	8 6 14	4 1 5	1 0 1	4 0 2	29 13 42	
4	511200	Sonstiger Warenkreditbetrug	männl: weibl: insg:	20 9 29	0 0 0	0 0 0	0 0 0	0 0 0	0 0 0	0 0 0	0 0 0	0 0 0	0 0 0	1 0 1	1 0 1	3 0 3	4 1 5	7 1 8	1 3 4	6 4 10	2 1 3	1 0 1	2 0 2	19 9 28	
64	511300	Warenbetrug	männl: weibl: insg:	11 7 18	0 0 0	0 0 0	0 0 0	0 0 0	0 0 0	0 0 0	0 1 1	0 1 1	0 1 2	1 1 2	1 2 3	0 1 1	1 0 1	1 2 2	3 2 5	2 2 4	2 0 2	0 0 0	2 0 2	10 5 15	
4	513000	Beteiligungs- und Kapitalanlagebetrug	männl: weibl: insg:	1 0 1	0 0 0	0 0 0	0 0 0	0 0 0	0 0 0	0 0 0	0 0 0	0 0 0	0 0 0	0 0 0	0 0 0	0 0 0	0 0 0	0 0 0	0 0 0	1 0 1	0 0 0	0 0 0	0 0 0	1 0 1	
64	513100	Prospektbetrug gemäß § 264a StGB	männl: weibl: insg:	1 0 1	0 0 0	0 0 0	0 0 0	0 0 0	0 0 0	0 0 0	0 0 0	0 0 0	0 0 0	0 0 0	0 0 0	0 0 0	0 0 0	0 0 0	0 0 0	1 0 1	0 0 0	0 0 0	0 0 0	1 0 1	
4	514000	Geldkreditbetrug	männl: weibl: insg:	0 1 1	0 0 0	0 0 0	0 0 0	0 0 0	0 0 0	0 0 0	0 0 0	0 0 0	0 0 0	0 0 0	0 0 0	0 0 0	0 0 0	0 0 0	0 0 0	0 0 0	0 1 1	0 0 0	0 0 0	0 1 1	
64	514300	Kreditbetrug gemäß § 263 StGB	männl: weibl: insg:	0 1 1	0 0 0	0 0 0	0 0 0	0 0 0	0 0 0	0 0 0	0 0 0	0 0 0	0 0 0	0 0 0	0 0 0	0 0 0	0 0 0	0 0 0	0 0 0	0 0 0	0 1 1	0 0 0	0 0 0	0 0 1	
4	515000	Erschleichen von Leistungen § 265a StGB	männl: weibl: insg:	5 0 5	0 0 0	0 0 0	0 0 0	0 0 0	0 0 0	0 0 0	0 0 0	0 0 0	0 0 0	2 0 2	2 0 2	1 0 1	0 0 0	1 0 1	0 0 0	1 0 1	0 0 0	1 0 1	0 0 0	0 0 0	3 0 3
4	516000	Betrug mittels rechtswidrig erlangter unbarer Zahlungsmittel	männl: weibl: insg:	8 0 8	0 0 0	0 0 0	0 0 0	0 0 0	0 0 0	0 0 0	0 0 0	0 0 0	0 0 0	2 0 2	2 0 2	0 0 0	0 0 0	0 0 0	0 0 0	3 0 3	1 0 1	1 0 1	1 0 1	1 0 1	6 0 6
64	516300	Betrug mittels rechtswidrig erlangter Debitkarten mit PIN	männl: weibl: insg:	4 0 4	0 0 0	0 0 0	0 0 0	0 0 0	0 0 0	0 0 0	0 0 0	0 0 0	0 0 0	1 0 1	1 0 1	0 0 0	0 0 0	0 0 0	0 0 0	2 0 2	0 0 0	1 0 1	0 0 0	1 0 1	3 0 3
64	516400	Betrug mittels rechtswidrig erlangter Kreditkarten	männl: weibl: insg:	1 0 1	0 0 0	0 0 0	0 0 0	0 0 0	0 0 0	0 0 0	0 0 0	0 0 0	0 0 0	0 0 0	0 0 0	0 0 0	0 0 0	0 0 0	0 0 0	0 0 0	1 0 1	0 0 0	0 0 0	0 0 1	
64	516500	Betrug mittels rechtswidrig erlangter Daten von Zahlungskarten	männl: weibl: insg:	3 0 3	0 0 0	0 0 0	0 0 0	0 0 0	0 0 0	0 0 0	0 0 0	0 0 0	0 0 0	0 0 0	0 0 0	0 0 0	0 0 0	0 0 0	0 0 0	1 0 1	0 0 0	1 0 1	0 0 0	1 1 1	3 0 3
64	516900	Betrug mittels rechtswidrig erlangter sonstiger unbarer Zahlungsmittel	männl: weibl: insg:	1 0 1	0 0 0	0 0 0	0 0 0	0 0 0	0 0 0	0 0 0	0 0 0	0 0 0	0 0 0	1 0 1	1 0 1	0 0 0	0 0 0	0 0 0	0 0 0	0 0 0	0 0 0	0 0 0	0 0 0	0 0 0	
4	517000	Sonstiger Betrug	männl: weibl: insg:	102 52 154	0 0 0	0 0 0	0 0 0	0 0 0	0 0 0	0 0 0	1 0 1	0 0 0	1 0 1	6 7 13	7 7 14	3 1 4	4 1 5	7 2 9	15 6 21	18 13 31	30 17 47	15 3 18	10 4 14	95 45 140	

Schlüssel der Tat	Straftat	Sexus	TV insge- samt	Kinder						Jugendliche			Heran- w. 18 < 21	Erwachsene ab 21 Jahre										
									< 14			14 < 18		< 21			21 < 25						>= 21	
				< 6	6 < 8	8 < 10	10 < 12	12 < 14		14 < 16	16 < 18				21 < 23	23 < 25		25 < 30	30 < 40	40 < 50	50 < 60	>= 60		
				5	6	7	8	9	10	11	12	13		14	15	16	17	18	19	20	21	22	23	24
64	517100	Leistungsbetrug	männl: weibl: insg:	16 18 34	0 0 0	0 0 0	0 0 0	0 0 0	0 0 0	0 0 0	0 0 0	0 0 0	0 0 0	0 0 0	0 0 0	1 0 1	1 0 1	1 4 5	2 3 13	6 7 13	3 2 5	3 2 5	16 18 34	
64	517200	Leistungskreditbetrug	männl: weibl: insg:	3 1 4	0 0 0	0 0 0	0 0 0	0 0 0	0 0 0	0 0 0	0 0 0	0 0 0	0 0 0	0 0 0	0 0 0	0 0 0	0 0 0	2 0 2	1 0 1	0 0 0	0 0 0	0 0 0	3 0 3	
64	517500	Computerbetrug (soweit nicht unter den Schlüssel 5163 bzw. 5179 zu erfassen) gemäß § 263a StGB	männl: weibl: insg:	3 2 5	0 0 0	0 0 0	0 0 0	0 0 0	0 0 0	0 0 0	1 0 1	0 0 0	1 0 1	0 1 1	0 0 0	0 0 0	0 0 0	0 0 0	0 1 2	1 0 1	0 0 0	0 0 0	2 1 3	
64	517700	Betrug z.N.v. Sozialversicherungen und Sozialversicherungsträgern	männl: weibl: insg:	2 1 3	0 0 0	0 0 0	0 0 0	0 0 0	0 0 0	0 0 0	0 0 0	0 0 0	0 0 0	0 0 0	0 0 0	0 0 0	0 0 0	0 0 0	0 0 0	0 1 1	1 0 1	1 0 1	0 0 0	2 1 3
64	517800	(Sonstiger) Sozialleistungsbetrug soweit nicht unter Schl. 5177 zu erfassen	männl: weibl: insg:	2 1 3	0 0 0	0 0 0	0 0 0	0 0 0	0 0 0	0 0 0	0 0 0	0 0 0	0 0 0	0 0 0	0 0 0	0 0 0	0 0 0	0 0 0	0 0 0	0 1 1	1 0 1	0 0 0	0 0 0	2 1 3
4	518100	Abrechnungsbetrug	männl: weibl: insg:	4 1 5	0 0 0	0 0 0	0 0 0	0 0 0	0 0 0	0 0 0	0 0 0	0 0 0	0 0 0	0 0 0	0 0 0	0 0 0	0 0 0	0 0 0	0 0 0	1 0 1	1 0 0	0 0 1	1 0 1	4 1 5
64	518200	Einmietbetrug	männl: weibl: insg:	4 0 4	0 0 0	0 0 0	0 0 0	0 0 0	0 0 0	0 0 0	0 0 0	0 0 0	0 0 0	1 0 1	1 0 0	0 0 1	1 0 1	1 0 1	0 0 0	0 0 1	1 0 1	0 0 0	0 0 0	3 0 3
4	518300	Kontoeröffnungs- und Überweisungsbetrug	männl: weibl: insg:	1 1 2	0 0 0	0 0 0	0 0 0	0 0 0	0 0 0	0 0 0	0 0 0	0 0 0	0 0 0	0 0 0	0 0 0	0 0 0	0 0 0	0 0 0	0 0 0	0 0 0	1 1 1	0 0 0	0 0 0	1 1 2
64	518400	Zechbetrug	männl: weibl: insg:	3 0 3	0 0 0	0 0 0	0 0 0	0 0 0	0 0 0	0 0 0	0 0 0	0 0 0	0 0 0	0 0 0	0 0 0	1 0 1	0 0 0	1 0 0	0 0 0	1 0 1	0 0 0	1 0 1	0 0 0	3 0 3
64	518900	Sonstige weitere Betrugsarten	männl: weibl: insg:	67 29 96	0 0 0	0 0 0	0 0 0	0 0 0	0 0 0	0 0 0	0 0 0	0 0 0	6 5 11	6 5 11	2 1 3	2 1 3	4 2 6	10 2 12	12 9 21	20 9 29	9 1 10	6 1 7	6 1 7	61 24 85
4	520000	Veruntreuungen §§ 266, 266a, 266b StGB	männl: weibl: insg:	9 3 12	0 0 0	0 0 0	0 0 0	0 0 0	0 0 0	0 0 0	0 0 0	0 0 0	0 0 0	0 0 0	0 0 0	1 0 1	1 0 1	0 0 0	4 0 4	2 2 4	1 1 2	1 0 1	1 0 1	9 3 12
4	521000	Untreue § 266 StGB	männl: weibl: insg:	4 1 5	0 0 0	0 0 0	0 0 0	0 0 0	0 0 0	0 0 0	0 0 0	0 0 0	0 0 0	0 0 0	0 0 0	0 0 0	0 0 0	0 0 0	0 0 0	2 0 2	1 0 1	1 0 1	0 0 0	4 1 5
64	522000	Vorenthalten und Veruntreuen von Arbeitsentgelt gemäß § 266a StGB	männl: weibl: insg:	5 2 7	0 0 0	0 0 0	0 0 0	0 0 0	0 0 0	0 0 0	0 0 0	0 0 0	0 0 0	0 0 0	0 0 0	1 0 1	1 0 1	0 0 0	2 0 2	1 1 2	0 1 1	0 1 1	1 0 1	5 2 7
4	530000	Unterschlagung §§ 246, 247, 248a StGB	männl: weibl: insg:	43 23 66	0 0 0	0 0 0	0 0 0	0 0 0	0 1 1	0 1 1	2 0 2	0 1 1	2 1 3	1 2 3	3 4 7	1 3 4	4 5 9	5 8 13	4 1 5	13 2 15	8 5 13	9 1 10	1 2 3	40 19 59
4	540000	Urkundenfälschung §§ 267-271, 273-279, 281 StGB	männl: weibl: insg:	12 5 17	0 0 0	0 0 0	0 0 0	0 0 0	0 0 0	0 0 0	0 0 0	0 0 0	0 0 0	0 0 0	0 0 0	2 0 2	2 0 2	1 2 3	3 2 5	1 0 1	3 0 3	1 0 1	3 0 3	12 5 17
4	541000	Fälschung technischer Aufzeichnungen § 268 StGB	männl: weibl: insg:	1 0 1	0 0 0	0 0 0	0 0 0	0 0 0	0 0 0	0 0 0	0 0 0	0 0 0	0 0 0	0 0 0	0 0 0	0 0 0	0 0 0	0 0 0	0 0 0	1 0 1	0 0 0	0 0 0	0 0 0	1 0 1

Schlüssel der Tat	Straftat	Sexus	TV insge- samt	Kinder						Jugendliche			Heran- w. 18 < 21	Erwachsene ab 21 Jahre											
									< 14			14 < 18		< 21			21 < 25						>= 21		
				< 6	6 < 8	8 < 10	10 < 12	12 < 14		14 < 16	16 < 18				21 < 23	23 < 25		25 < 30	30 < 40	40 < 50	50 < 60	>= 60			
				1	2	3	4	5	6	7	8	9		10	11	12	13	14	15	16	17	18	19	20	21
4	550000	Geld- und Wertzeichenfälschung, Fälschung von Zahlungskarten mit oder ohne Garantiefunktion, Schecks und Wechseln §§ 146-149, 151, 152, 152a, 152b StGB	männl: weibl: insg:	1 0 1	0 0 0	0 0 0	0 0 0	0 0 0	0 0 0	0 0 0	0 0 0	0 0 0	0 0 0	0 0 0	0 0 0	0 0 0	0 0 0	0 0 0	0 0 0	1 0 1	0 0 0	0 0 0	0 0 0	1 0 1	
4	552000	Inverkehrbringen von Falschgeld §§ 146 Abs. 1 Nr. 3, 147 StGB	männl: weibl: insg:	1 0 1	0 0 0	0 0 0	0 0 0	0 0 0	0 0 0	0 0 0	0 0 0	0 0 0	0 0 0	0 0 0	0 0 0	0 0 0	0 0 0	0 0 0	0 0 0	1 0 1	0 0 0	0 0 0	0 0 0	1 0 1	
4	560000	Insolvenzstraftaten §§ 283, 283a-d StGB	männl: weibl: insg:	0 1 1	0 0 0	0 0 0	0 0 0	0 0 0	0 0 0	0 0 0	0 0 0	0 0 0	0 0 0	0 0 0	0 0 0	0 0 0	0 0 0	0 0 0	0 0 0	0 0 0	0 1 1	0 0 0	0 1 0	0 1 1	
64	561000	Bankrott gemäß § 283 StGB	männl: weibl: insg:	0 1 1	0 0 0	0 0 0	0 0 0	0 0 0	0 0 0	0 0 0	0 0 0	0 0 0	0 0 0	0 0 0	0 0 0	0 0 0	0 0 0	0 0 0	0 0 0	0 0 0	0 1 1	0 0 0	0 1 0	0 1 1	
4	600000	Sonstige Straftatbestände (StGB)	männl: weibl: insg:	454 138 592	0 0 0	1 0 1	0 0 0	4 3 7	6 5 11	11 8 19	5 3 8	6 2 8	11 5 16	32 8 40	54 21 75	16 8 24	13 3 16	29 11 40	57 12 69	96 28 124	88 23 111	83 22 105	47 21 68	400 117 517	
4	610000	Erpressung § 253 StGB	männl: weibl: insg:	3 1 4	0 0 0	0 0 0	0 0 0	0 0 0	0 0 0	0 0 0	1 0 1	0 0 0	1 0 1	0 0 0	1 0 1	0 0 0	0 0 0	0 0 0	0 0 0	0 1 1	1 0 1	0 0 0	0 0 0	2 1 3	
4	620000	Widerstand gegen die Staatsgewalt und Straftaten gegen die öffentliche Ordnung §§ 111, 113, 114, 120, 121, 123-127, 129, 130-134, 136, 138, 140, 145, 145a, 145c, 145d StGB	männl: weibl: insg:	92 22 114	0 0 0	0 0 0	0 0 0	0 1 2	1 1 2	1 1 2	0 0 0	2 0 2	2 0 2	6 0 6	9 1 10	5 1 6	4 1 5	9 2 11	14 4 18	25 2 27	13 4 17	18 5 23	4 4 8	83 21 104	
4	621000	Widerstand gegen die Staatsgewalt §§ 111, 113, 114, 120, 121 StGB	männl: weibl: insg:	9 3 12	0 0 0	0 0 0	0 0 0	0 0 0	0 0 0	0 0 0	0 0 0	0 0 0	1 0 1	1 0 1	1 1 2	0 1 0	1 1 2	1 1 2	5 1 5	1 1 2	0 1 0	0 0 0	0 0 0	8 3 11	
4	621020	Widerstand gegen Vollstreckungsbeamte	männl: weibl: insg:	9 3 12	0 0 0	0 0 0	0 0 0	0 0 0	0 0 0	0 0 0	0 0 0	0 0 0	1 0 1	1 0 1	1 1 2	0 0 0	1 1 2	1 1 2	5 1 5	1 0 2	0 1 0	0 0 0	0 0 0	8 3 11	
4	622000	Hausfriedensbruch §§ 123, 124 StGB	männl: weibl: insg:	66 12 78	0 0 0	0 0 0	0 0 0	0 1 1	0 1 1	0 0 0	0 0 0	1 0 1	1 0 1	5 0 5	6 1 7	2 0 2	3 1 4	5 2 6	12 2 14	17 1 18	11 2 13	11 3 14	4 2 6	60 11 71	
64	622100	Hausfriedensbruch gemäß § 123 StGB	männl: weibl: insg:	66 12 78	0 0 0	0 0 0	0 0 0	0 1 1	0 1 1	0 0 0	0 0 0	1 0 1	1 0 1	5 0 5	6 1 7	2 0 2	3 1 4	5 2 6	12 2 14	17 1 18	11 2 13	11 3 14	4 2 6	60 11 71	
4	624000	Vortäuschen einer Straftat § 145d StGB	männl: weibl: insg:	6 6 12	0 0 0	0 0 0	0 0 0	0 0 0	0 0 0	0 0 0	0 0 0	0 0 0	0 0 0	0 0 0	0 0 0	1 0 1	0 0 0	1 0 1	0 1 1	1 1 2	1 1 2	3 2 5	0 1 1	6 6 12	
4	624200	Vortäuschen eines Diebstahls	männl: weibl: insg:	2 0 2	0 0 0	0 0 0	0 0 0	0 0 0	0 0 0	0 0 0	0 0 0	0 0 0	0 0 0	0 0 0	0 0 0	0 0 0	0 0 0	0 0 0	0 0 0	1 0 1	1 0 1	0 0 0	0 0 0	2 0 2	
64	627000	Volksverhetzung gemäß § 130 StGB	männl: weibl: insg:	4 0 4	0 0 0	0 0 0	0 0 0	1 0 1	1 0 1	0 0 0	1 0 1	1 0 1	1 0 1	2 0 2	0 0 0	0 0 0	0 0 0	1 0 1	0 0 0	0 0 0	1 0 1	0 0 0	1 0 1	2 0 2	
4	630000	Begünstigung, Strafvereitelung (ohne Strafvereitelung im Amt), Hehlerei und Geldwäsche §§ 257, 258, 259-261 StGB	männl: weibl: insg:	8 5 13	0 0 0	0 0 0	0 0 0	0 0 0	0 0 0	0 0 0	0 0 0	0 0 0	0 0 0	0 0 0	0 0 0	3 0 3	0 0 0	3 0 3	3 0 3	1 4 5	0 1 1	0 0 0	1 0 1	0 0 0	8 5 13
4	632000	Sonstige Hehlerei §§ 259-260a StGB	männl: weibl: insg:	6 3 9	0 0 0	0 0 0	0 0 0	0 0 0	0 0 0	0 0 0	0 0 0	0 0 0	0 0 0	0 0 0	0 0 0	1 0 1	0 0 0	1 0 1	3 0 3	1 3 4	0 0 0	1 0 1	0 0 0	0 0 0	6 3 9

Schlüssel der Tat	Straftat	Sexus	TV insgesamt	Kinder						Jugendliche			Heranw.	< 21	Erwachsene ab 21 Jahre									
									< 14			14 < 18					21 < 25						>= 21	
				< 6	6 < 8	8 < 10	10 < 12	12 < 14		14 < 16	16 < 18				18 < 21		21 < 23	23 < 25		25 < 30	30 < 40	40 < 50	50 < 60	>= 60
1	2	3	4	5	6	7	8	9	10	11	12	13	14	15	16	17	18	19	20	21	22	23	24	
64	633000	Geldwäsche, Verschleierung unrechtmäßig erlangter Vermögenswerte gemäß § 261 StGB	männl: weibl: insg:	1 1 2	0 0 0	0 0 0	0 0 0	0 0 0	0 0 0	0 0 0	0 0 0	0 0 0	0 0 0	0 0 0	1 0 1	0 0 0	1 0 1	0 0 0	0 0 0	0 1 0	0 0 0	0 0 0	0 0 0	1 1 2
4	640000	Brandstiftung und Herbeiführen einer Brandgefahr §§ 306-306d, 306f StGB	männl: weibl: insg:	12 2 14	0 0 0	0 0 0	0 0 0	0 0 0	0 0 0	0 0 0	0 0 0	0 0 0	0 0 0	0 0 0	1 0 1	1 0 1	2 0 2	0 0 0	3 0 3	4 2 6	1 0 1	2 0 2	2 0 2	12 2 14
4	641000	(Vorsätzliche) Brandstiftung und Herbeiführen einer Brandgefahr §§ 306-306c, 306f Abs. 1 und 2 StGB	männl: weibl: insg:	4 0 4	0 0 0	0 0 0	0 0 0	0 0 0	0 0 0	0 0 0	0 0 0	0 0 0	0 0 0	0 0 0	0 0 0	1 0 1	1 0 1	0 0 0	2 0 2	1 0 1	0 0 0	0 0 0	0 0 0	4 0 4
4	650000	Wettbewerbs-, Korruptions- und Amtsdelikte §§ 258a, 298-300, 331-353d, 355, 357 StGB	männl: weibl: insg:	2 1 3	0 0 0	0 0 0	0 0 0	0 0 0	0 0 0	0 0 0	0 0 0	0 0 0	0 0 0	0 0 0	0 0 0	0 0 0	0 0 0	0 0 0	0 0 0	0 1 0	0 0 0	2 0 2	0 0 0	2 1 3
4	655000	Sonstige Straftaten im Amt §§ 258a, 339-353d, 355, 357 StGB	männl: weibl: insg:	2 1 3	0 0 0	0 0 0	0 0 0	0 0 0	0 0 0	0 0 0	0 0 0	0 0 0	0 0 0	0 0 0	0 0 0	0 0 0	0 0 0	0 0 0	0 0 0	0 1 0	0 0 0	2 0 2	0 0 0	2 1 3
64	655100	Körperverletzung im Amt gemäß § 340 StGB	männl: weibl: insg:	2 0 2	0 0 0	0 0 0	0 0 0	0 0 0	0 0 0	0 0 0	0 0 0	0 0 0	0 0 0	0 0 0	0 0 0	0 0 0	0 0 0	0 0 0	0 0 0	0 0 0	0 0 0	2 0 2	0 0 0	2 0 2
4	660000	Strafbarer Eigennutz §§ 284, 285, 287-293, 297 StGB	männl: weibl: insg:	3 0 3	0 0 0	0 0 0	0 0 0	0 0 0	0 0 0	0 0 0	0 0 0	0 0 0	0 0 0	0 0 0	0 0 0	1 0 1	0 0 0	1 0 1	0 0 0	0 0 0	0 0 0	0 0 0	2 0 2	3 0 3
4	662000	Wilderei §§ 292, 293 StGB	männl: weibl: insg:	3 0 3	0 0 0	0 0 0	0 0 0	0 0 0	0 0 0	0 0 0	0 0 0	0 0 0	0 0 0	0 0 0	0 0 0	1 0 1	0 0 0	1 0 1	0 0 0	0 0 0	0 0 0	0 0 0	2 0 2	3 0 3
4	670000	Alle sonstigen Straftaten gemäß StGB - ohne Verkehrsdelikte	männl: weibl: insg:	364 112 476	0 0 0	1 0 1	0 0 0	4 3 7	5 5 10	10 8 18	5 3 8	4 2 6	9 5 14	29 8 37	48 21 69	9 7 16	11 2 13	20 9 29	44 9 53	73 21 94	76 18 94	63 17 80	40 17 57	316 91 407
64	671000	Verletzung der Unterhaltspflicht gemäß § 170 StGB	männl: weibl: insg:	4 0 4	0 0 0	0 0 0	0 0 0	0 0 0	0 0 0	0 0 0	0 0 0	0 0 0	0 0 0	0 0 0	0 0 0	0 0 0	0 0 0	0 0 0	0 0 0	3 0 3	1 0 1	0 0 0	0 0 0	4 0 4
64	672000	Verletzung der Fürsorge- oder Erziehungspflicht gemäß § 171 StGB	männl: weibl: insg:	1 4 5	0 0 0	0 0 0	0 0 0	0 0 0	0 0 0	0 0 0	0 0 0	0 0 0	0 0 0	0 0 0	0 1 1	0 0 0	0 1 1	0 2 3	0 1 1	0 1 0	0 0 0	0 0 0	0 0 0	0 4 5
4	673000	Beleidigung §§ 185-187, 189 StGB	männl: weibl: insg:	113 62 175	0 0 0	0 0 0	0 0 0	0 0 0	1 0 1	1 0 1	1 2 2	0 1 1	1 3 4	1 5 6	3 8 11	2 4 6	3 1 4	5 4 8	14 4 18	20 13 33	28 11 39	27 12 39	16 11 27	110 54 164
4	673100	Beleidigung auf sexueller Grundlage §§ 185-187, 189 StGB	männl: weibl: insg:	12 11 23	0 0 0	0 0 0	0 0 0	0 0 0	0 0 0	0 0 0	0 0 0	0 1 1	0 1 1	0 0 0	0 1 1	0 0 0	0 1 1	0 1 1	3 1 4	3 3 6	3 2 5	1 2 3	1 2 2	12 10 22
4	674000	Sachbeschädigung §§ 303-305a StGB	männl: weibl: insg:	144 28 172	0 0 0	1 0 1	0 0 0	4 3 7	4 5 9	9 8 17	4 2 6	3 2 3	7 2 9	28 1 29	44 11 55	7 4 11	7 5 12	14 5 19	19 2 21	18 5 23	18 1 19	18 1 19	13 3 16	100 17 117
4	674010	Sachbeschädigung gemäß § 303 StGB ohne Schl. 6741 00 u. 6743 00	männl: weibl: insg:	108 21 129	0 0 0	0 0 0	0 3 7	4 3 7	4 4 8	8 7 15	3 2 5	3 0 3	6 2 8	17 1 18	31 10 41	4 2 6	7 3 10	11 3 14	13 2 15	13 3 16	16 1 17	16 1 17	8 1 9	77 11 88
4	674020	Gemeinschaftliche Sachbeschädigung ohne Schl. 6743 20	männl: weibl: insg:	3 0 3	0 0 0	0 0 0	0 0 0	0 0 0	0 0 0	0 0 0	0 0 0	0 0 0	0 0 0	1 0 1	1 0 1	0 0 0	1 0 1	1 0 1	0 0 0	1 0 1	0 0 0	0 0 0	0 0 0	2 0 2

Schlüssel der Tat	Straftat	Sexus	TV insge- samt	Kinder						Jugendliche			Heran- w. 18 < 21	Erwachsene ab 21 Jahre										
									< 14			14 < 18		< 21			21 < 25					>= 21		
				< 6	6 < 8	8 < 10	10 < 12	12 < 14		14 < 16	16 < 18			21 < 23	23 < 25		25 < 30	30 < 40	40 < 50	50 < 60	>= 60			
				5	6	7	8	9	10	11	12	13		14	15	16	17	18	19	20	21	22	23	24
4	674100	Sachbeschädigung an Kfz	männl: weibl: insg:	29 5 34	0 0 0	0 0 0	0 0 0	0 0 0	0 0 0	0 0 0	0 0 0	0 0 0	5 0 5	5 0 5	3 2 5	1 0 1	4 2 6	6 0 6	1 0 1	2 0 2	5 1 6	24 5 29		
4	674200	Datenveränderung, Computersabotage §§ 303a, 303b StGB	männl: weibl: insg:	1 0 1	0 0 0	0 0 0	0 0 0	0 0 0	0 0 0	0 0 0	0 0 0	0 0 0	0 0 0	0 0 0	0 0 0	0 0 0	0 0 0	0 0 0	1 0 1	0 0 0	0 0 0	1 0 1		
4	674300	Sonstige Sachbeschädigung auf Straßen, Wegen oder Plätzen	männl: weibl: insg:	11 2 13	0 0 0	1 0 1	0 0 0	0 0 0	0 1 1	1 1 2	1 0 1	0 0 1	5 0 5	7 1 8	2 0 2	0 0 0	2 0 2	0 0 0	1 0 1	1 0 1	0 0 0	0 1 1	4 1 5	
4	674310	Sonstige Sachbeschädigung auf Straßen, Wegen oder Plätzen gemäß § 303 StGB	männl: weibl: insg:	10 2 12	0 0 0	1 0 1	0 0 0	0 0 0	0 1 1	1 1 2	1 0 1	0 0 0	5 0 5	7 1 8	1 0 1	0 0 0	1 0 1	0 0 0	1 0 1	1 0 1	0 0 0	0 1 1	3 1 4	
4	674320	Gemeinschaftliche Sachbeschädigung auf Straßen, Wegen oder Plätzen	männl: weibl: insg:	1 0 1	0 0 0	0 0 0	0 0 0	0 0 0	0 0 0	0 0 0	0 0 0	0 0 0	0 0 0	0 0 0	1 0 1	0 0 0	1 0 1	0 0 0	0 0 0	0 0 0	0 0 0	0 0 0	1 0 1	
4	674500	Zerstörung wichtiger Arbeitsmittel § 305a StGB	männl: weibl: insg:	0 1 1	0 0 0	0 0 0	0 0 0	0 0 0	0 0 0	0 0 0	0 0 0	0 0 0	0 0 0	0 0 0	0 0 0	0 0 0	0 0 0	0 0 0	0 0 0	0 0 0	0 0 0	0 0 0	0 1 1	
4	676000	Straftaten gegen die Umwelt §§ 324, 324a, 325-330a StGB	männl: weibl: insg:	10 0 10	0 0 0	0 0 0	0 0 0	0 0 0	0 0 0	0 0 0	0 0 0	0 0 0	0 0 0	0 0 0	1 0 1	0 0 0	1 0 1	1 0 1	2 0 2	3 0 3	2 0 2	1 0 1	10 0 10	
4	676010	Bodenverunreinigung 324a StGB	männl: weibl: insg:	2 0 2	0 0 0	0 0 0	0 0 0	0 0 0	0 0 0	0 0 0	0 0 0	0 0 0	0 0 0	0 0 0	0 0 0	0 0 0	0 0 0	1 0 1	0 0 0	0 0 0	1 0 1	0 0 0	2 0 2	
4	676200	Luftverunreinigung § 325 StGB	männl: weibl: insg:	1 0 1	0 0 0	0 0 0	0 0 0	0 0 0	0 0 0	0 0 0	0 0 0	0 0 0	0 0 0	0 0 0	0 0 0	0 0 0	0 0 0	0 0 0	0 0 0	1 0 1	0 0 0	0 0 0	1 0 1	
4	676400	Unerlaubter Umgang mit Abfällen § 326 außer Abs. 2 StGB	männl: weibl: insg:	2 0 2	0 0 0	0 0 0	0 0 0	0 0 0	0 0 0	0 0 0	0 0 0	0 0 0	0 0 0	0 0 0	1 0 1	0 0 0	1 0 1	0 0 0	0 0 0	0 0 0	0 0 0	1 0 1	2 0 2	
4	676410	Unerlaubter Umgang mit Abfällen § 326 Abs. 1	männl: weibl: insg:	2 0 2	0 0 0	0 0 0	0 0 0	0 0 0	0 0 0	0 0 0	0 0 0	0 0 0	0 0 0	0 0 0	1 0 1	0 0 0	1 0 1	0 0 0	0 0 0	0 0 0	0 0 0	1 0 1	2 0 2	
4	676500	Unerlaubtes Betreiben von Anlagen § 327 StGB	männl: weibl: insg:	5 0 5	0 0 0	0 0 0	0 0 0	0 0 0	0 0 0	0 0 0	0 0 0	0 0 0	0 0 0	0 0 0	0 0 0	0 0 0	0 0 0	0 0 0	2 0 2	2 0 2	1 0 1	0 0 0	5 0 5	
4	676520	Unerlaubtes Betreiben von Anlagen § 327 Abs. 2	männl: weibl: insg:	5 0 5	0 0 0	0 0 0	0 0 0	0 0 0	0 0 0	0 0 0	0 0 0	0 0 0	0 0 0	0 0 0	0 0 0	0 0 0	0 0 0	0 0 0	2 0 2	2 0 2	1 0 1	0 0 0	5 0 5	
4	678000	Ausspähen, Abfangen von Daten einschl. Vorbereitungshandlungen gemäß §§ 202a, 202b, 202c StGB	männl: weibl: insg:	78 4 82	0 0 0	0 0 0	0 0 0	0 0 0	0 0 0	0 0 0	0 0 0	0 0 0	0 0 0	0 0 0	0 0 0	1 0 1	8 0 8	25 1 26	23 2 25	14 1 15	7 0 7	78 4 82		
4	700000	Strafrechtliche Nebengesetze	männl: weibl: insg:	125 34 159	0 0 0	0 0 0	0 0 0	0 0 0	0 0 0	0 0 0	1 0 1	5 0 5	5 1 6	9 3 12	14 4 18	11 2 13	10 1 11	21 3 24	30 11 41	39 11 50	11 2 13	2 1 3	8 1 9	111 30 141
4	710000	Straftaten gegen strafrechtliche Nebengesetze auf dem Wirtschaftssektor	männl: weibl: insg:	10 3 13	0 0 0	0 0 0	0 0 0	0 0 0	0 0 0	0 0 0	0 0 0	0 0 0	0 0 0	0 0 0	1 0 1	0 0 0	1 0 1	3 0 3	3 1 4	2 0 2	1 0 1	1 1 2	10 3 13	

Schlüssel der Tat	Straftat	Sexus	TV insge- samt	Kinder						Jugendliche			Heran- w. 18 < 21	Erwachsene ab 21 Jahre									
									< 14			14 < 18		< 21			21 < 25					>= 21	
				< 6	6 < 8	8 < 10	10 < 12	12 < 14		14 < 16	16 < 18			21 < 23	23 < 25		25 < 30	30 < 40	40 < 50	50 < 60	>= 60		
				5	6	7	8	9	10	11	12	13		14	15	16	17	18	19	20	21	22	23
4	712000	Straftaten nach AktG, GenG, GmbHG, HGB, RechnungslegungsG, UmwandlungsG	männl: weibl: insg:	0 1 1	0 0 0	0 0 0	0 0 0	0 0 0	0 0 0	0 0 0	0 0 0	0 0 0	0 0 0	0 0 0	0 0 0	0 0 0	0 0 0	0 0 0	0 0 0	0 1 1	0 0 0	0 0 0	
64	712200	Insolvenzverschleppung gemäß § 15a InsO	männl: weibl: insg:	0 1 1	0 0 0	0 0 0	0 0 0	0 0 0	0 0 0	0 0 0	0 0 0	0 0 0	0 0 0	0 0 0	0 0 0	0 0 0	0 0 0	0 0 0	0 0 0	0 1 1	0 0 0	0 0 0	
4	715000	Straftaten im Zusammenhang mit Urheberrechtsbestimmungen (UrheberrechtsG, MarkenG, § 17 UWG, GebrauchsmusterG, GeschmacksmusterG, KunsturheberrechtsG, PatentG, HalbleiterschutzG)	männl: weibl: insg:	3 1 4	0 0 0	0 0 0	0 0 0	0 0 0	0 0 0	0 0 0	0 0 0	0 0 0	0 0 0	0 0 0	0 0 0	0 0 0	1 0 1	0 0 0	1 0 1	1 0 1	0 1 1	3 1 4	
4	716000	Straftaten im Zusammenhang mit Lebens- und Arzneimitteln (z.B. Lebensmittel- und Futtermittelgesetzbuch, ArzneimittelG, WeinG)	männl: weibl: insg:	1 0 1	0 0 0	0 0 0	0 0 0	0 0 0	0 0 0	0 0 0	0 0 0	0 0 0	0 0 0	0 0 0	0 0 0	0 0 0	1 0 1	0 0 0	0 0 0	0 0 0	0 0 0	0 0 0	
4	716200	Straftaten nach dem Arzneimittelgesetz	männl: weibl: insg:	1 0 1	0 0 0	0 0 0	0 0 0	0 0 0	0 0 0	0 0 0	0 0 0	0 0 0	0 0 0	0 0 0	0 0 0	0 0 0	1 0 1	0 0 0	0 0 0	0 0 0	0 0 0	1 0 1	
4	716210	Straftaten nach dem Arzneimittelgesetz gemäß § 95 AMG	männl: weibl: insg:	1 0 1	0 0 0	0 0 0	0 0 0	0 0 0	0 0 0	0 0 0	0 0 0	0 0 0	0 0 0	0 0 0	0 0 0	0 0 0	1 0 1	0 0 0	0 0 0	0 0 0	0 0 0	1 0 1	
4	719000	Sonstige Straftaten (Nebengesetze) auf dem Wirtschaftssektor (z.B. Rennwett- und Lotterieg, UWG ohne § 17, VersicherungsaufsichtG, WirtschaftsstrafG, Gewerbeordnung)	männl: weibl: insg:	6 1 7	0 0 0	0 0 0	0 0 0	0 0 0	0 0 0	0 0 0	0 0 0	0 0 0	0 0 0	0 0 0	1 0 1	0 0 0	1 0 1	3 0 4	1 0 1	0 0 0	0 0 0	6 1 7	
4	720000	Straftaten gegen sonstige strafrechtliche Nebengesetze-ohne Verkehrsdelikte-	männl: weibl: insg:	24 2 26	0 0 0	0 0 0	0 0 0	0 0 0	0 0 0	0 0 0	0 0 0	0 0 0	4 0 4	4 0 4	4 0 4	1 0 5	3 0 3	4 1 5	3 1 4	0 0 0	5 0 5	20 2 22	
4	725000	Straftaten gegen das Aufenthalts-, das Asylverfahrens- und das Freizügigkeitsgesetz/EU	männl: weibl: insg:	1 0 1	0 0 0	0 0 0	0 0 0	0 0 0	0 0 0	0 0 0	0 0 0	0 0 0	0 0 0	0 0 0	0 0 0	0 0 0	1 0 1	0 0 0	0 0 0	0 0 0	0 0 0	1 0 1	
64	725900	Sonstige Verstöße gegen das Aufenthaltsgesetz	männl: weibl: insg:	1 0 1	0 0 0	0 0 0	0 0 0	0 0 0	0 0 0	0 0 0	0 0 0	0 0 0	0 0 0	0 0 0	0 0 0	0 0 0	1 0 1	0 0 0	0 0 0	0 0 0	0 0 0	1 0 1	
4	726000	Straftaten gegen das Sprengstoff-, das Waffen- und das Kriegswaffenkontrollgesetz	männl: weibl: insg:	21 1 22	0 0 0	0 0 0	0 0 0	0 0 0	0 0 0	0 0 0	0 0 0	0 0 0	5 0 5	5 0 5	2 0 2	1 0 1	3 0 3	2 0 2	4 1 4	3 0 4	0 0 0	4 0 4	16 1 17
64	726200	Straftaten gegen das Waffengesetz	männl: weibl: insg:	21 1 22	0 0 0	0 0 0	0 0 0	0 0 0	0 0 0	0 0 0	0 0 0	0 0 0	5 0 5	5 0 5	2 0 2	1 0 1	3 0 3	2 0 2	4 1 4	3 0 4	0 0 0	4 0 4	16 1 17
4	728000	Straftaten gegen das Bundes- (oder Landes-) Datenschutzgesetz	männl: weibl: insg:	0 1 1	0 0 0	0 0 0	0 0 0	0 0 0	0 0 0	0 0 0	0 0 0	0 0 0	0 0 0	0 0 0	0 0 0	0 0 0	0 0 0	0 0 0	0 0 0	0 0 0	0 0 0	0 0 0	
64	730000	Rauschgiftdelikte -Betäubungsmittelgesetz- (soweit nicht bereits mit anderer Schlüsselzahl erfasst)	männl: weibl: insg:	87 28 115	0 0 0	0 0 0	0 0 0	0 0 0	0 0 0	0 0 0	0 1 1	5 1 6	5 3 8	5 4 9	10 2 12	6 4 10	9 3 18	15 11 36	25 9 41	32 1 6	5 0 0	0 0 0	77 24 101
64	731000	Allgemeine Verstöße gemäß § 29 BtMG(soweit nicht unter 7340 pp. zu erfassen)	männl: weibl: insg:	76 18 94	0 0 0	0 0 0	0 0 0	0 0 0	0 0 0	0 1 1	0 0 0	4 1 5	4 1 5	5 2 7	9 3 12	5 1 6	8 0 14	13 1 28	22 6 36	29 7 4	3 1 4	0 0 0	67 15 82
64	731100	Allgemeiner Verstoß mit Heroin (gemäß § 29 BtMG)	männl: weibl: insg:	1 0 1	0 0 0	0 0 0	0 0 0	0 0 0	0 0 0	0 0 0	0 0 0	0 0 0	0 0 0	0 0 0	0 0 0	0 0 0	0 0 0	0 0 0	0 0 0	0 0 0	0 0 0	0 0 0	

Schlüssel der Tat	Straftat	Sexus	TV insge- samt	Kinder						Jugendliche			Heran- w. 18 < 21	Erwachsene ab 21 Jahre											
									< 14			14 < 18		< 21			21 < 25						>= 21		
				< 6	6 < 8	8 < 10	10 < 12	12 < 14		14 < 16	16 < 18				21 < 23	23 < 25		25 < 30	30 < 40	40 < 50	50 < 60	>= 60			
				1	2	3	4	5	6	7	8	9		10	11	12	13	14	15	16	17	18	19	20	21
64	731200	Allgemeiner Verstoß mit Kokain einschl. Crack	männl: weibl: insg:	0 1 1	0 0 0	0 0 0	0 0 0	0 0 0	0 0 0	0 0 0	0 0 0	0 0 0	0 0 0	0 0 0	0 0 0	0 0 0	0 0 0	0 1 1	0 0 0	0 0 0	0 0 0	0 0 0	0 0 0	0 1 1	
64	731300	Allgemeiner Verstoß mit LSD	männl: weibl: insg:	1 0 1	0 0 0	0 0 0	0 0 0	0 0 0	0 0 0	0 0 0	0 0 0	0 0 0	0 0 0	0 0 0	0 0 0	0 0 0	0 0 0	0 0 0	0 1 1	0 0 0	0 0 0	0 0 0	0 0 0	1 0 1	
64	731600	Allgemeiner Verstoß mit Amphetamin und seine Derivate in Pulver- oder flüssiger sowie in Tabletten- bzw. Kapselform (Ecstasy)	männl: weibl: insg:	16 3 19	0 0 0	0 0 0	0 0 0	0 0 0	0 0 0	0 0 0	0 0 0	0 0 0	2 0 2	2 0 2	0 0 0	2 0 2	2 0 2	3 2 5	9 1 10	0 0 0	0 0 0	0 0 0	0 0 0	0 3 17	
64	731700	Allgemeiner Verstoß mit Methamphetamin in Pulver-, kristalliner oder flüssiger sowie in Tabletten- bzw. Kapselform	männl: weibl: insg:	16 8 24	0 0 0	0 0 0	0 0 0	0 0 0	0 0 0	0 1 1	0 0 0	0 1 1	1 2 3	1 3 4	2 0 2	3 0 3	5 0 5	2 1 3	8 3 11	0 1 1	0 0 0	0 0 0	0 0 0	0 0 0	15 5 20
64	731800	Allgemeiner Verstoß mit Cannabis und Zubereitungen	männl: weibl: insg:	34 6 40	0 0 0	0 0 0	0 0 0	0 0 0	0 0 0	0 0 0	3 0 3	3 0 3	2 0 2	5 0 5	3 1 4	3 0 3	6 1 7	12 3 15	9 2 11	2 0 2	0 0 0	0 0 0	0 0 0	0 0 0	29 6 35
64	731900	Allgemeiner Verstoß mit sonstigen Betäubungsmitteln	männl: weibl: insg:	12 1 13	0 0 0	0 0 0	0 0 0	0 0 0	0 0 0	0 0 0	1 0 1	1 0 1	0 0 0	1 0 1	0 0 0	0 0 0	0 0 0	6 0 6	4 1 5	1 0 1	0 0 0	0 0 0	0 0 0	0 0 0	11 1 12
64	732000	Unerlaubter Handel mit und Schmuggel von Rauschgiften gemäß § 29 BtMG	männl: weibl: insg:	10 8 18	0 0 0	0 0 0	0 0 0	0 0 0	0 0 0	0 0 0	1 0 1	1 0 1	0 0 0	1 1 1	1 1 2	1 1 2	2 3 4	3 3 6	3 2 5	1 0 1	0 0 0	0 0 0	0 0 0	0 0 0	9 7 16
64	732600	Unerlaubter Handel mit und Schmuggel von Amphetamin und seine Derivate in Pulver- oder flüssiger sowie in Tabletten- bzw. Kapselform (Ecstasy)	männl: weibl: insg:	1 1 2	0 0 0	0 0 0	0 0 0	0 0 0	0 0 0	0 0 0	0 0 0	0 0 0	0 0 0	0 0 0	0 0 0	0 1 1	0 1 1	1 0 1	0 0 0	0 0 0	0 0 0	0 0 0	0 0 0	0 0 0	1 1 2
64	732700	Unerlaubter Handel mit und Schmuggel von Methamphetamin in Pulver-, kristalliner oder flüssiger sowie in Tabletten- bzw. Kapselform	männl: weibl: insg:	5 3 8	0 0 0	0 0 0	0 0 0	0 0 0	0 0 0	0 0 0	1 0 1	1 0 1	0 0 0	0 0 0	1 0 1	0 0 0	0 1 1	1 1 2	3 1 4	0 0 0	0 0 0	0 0 0	0 0 0	0 0 0	4 3 7
64	732800	Unerlaubter Handel mit und Schmuggel von Cannabis und Zubereitungen (§ 29 BtMG)	männl: weibl: insg:	2 3 5	0 0 0	0 0 0	0 0 0	0 0 0	0 0 0	0 0 0	0 0 0	0 0 0	0 0 0	0 0 0	0 0 0	1 0 1	1 0 2	0 2 2	0 1 1	1 0 1	0 0 0	0 0 0	0 0 0	0 0 0	2 3 5
64	732900	Unerlaubter Handel mit und Schmuggel von sonstigen Betäubungsmitteln (§ 29 BtMG)	männl: weibl: insg:	3 1 4	0 0 0	0 0 0	0 0 0	0 0 0	0 0 0	0 0 0	0 0 0	0 0 0	0 0 0	1 0 1	1 0 1	0 0 0	1 0 1	1 0 2	1 0 1	0 0 0	0 0 0	0 0 0	0 0 0	0 0 0	3 0 3
64	733000	Unerlaubte Einfuhr von Betäubungsmitteln gemäß § 30 Abs. 1 Nr. 4 BtMG (in nicht geringer Menge)	männl: weibl: insg:	1 3 4	0 0 0	0 0 0	0 0 0	0 0 0	0 0 0	0 0 0	0 0 0	0 0 0	0 0 0	0 0 0	0 0 0	0 0 0	0 0 0	0 2 2	0 1 1	1 0 1	0 0 0	0 0 0	0 0 0	0 0 0	1 3 4
64	733700	Unerlaubte Einfuhr in nicht geringer Menge von Methamphetamin in Pulver-, kristalliner oder flüssiger sowie in Tabletten- bzw. Kapselform	männl: weibl: insg:	1 1 2	0 0 0	0 0 0	0 0 0	0 0 0	0 0 0	0 0 0	0 0 0	0 0 0	0 0 0	0 0 0	0 0 0	0 0 0	0 0 0	0 1 1	0 0 0	1 0 1	0 0 0	0 0 0	0 0 0	0 0 0	1 1 2
64	733900	Unerlaubte Einfuhr in nicht geringer Menge von sonstigen Betäubungsmitteln (gemäß § 30 Abs. 1 Nr. 4 BtMG)	männl: weibl: insg:	0 2 2	0 0 0	0 0 0	0 0 0	0 0 0	0 0 0	0 0 0	0 0 0	0 0 0	0 0 0	0 0 0	0 0 0	0 0 0	0 0 0	0 1 1	0 1 1	0 0 0	0 0 0	0 0 0	0 0 0	0 0 0	0 2 2
64	734000	Sonstige Verstöße gegen das BtMG	männl: weibl: insg:	3 0 3	0 0 0	0 0 0	0 0 0	0 0 0	0 0 0	0 0 0	0 0 0	0 0 0	0 0 0	0 0 0	0 0 0	0 0 0	0 0 0	0 0 0	2 0 2	1 0 1	0 0 0	0 0 0	0 0 0	0 0 0	3 0 3
64	734800	Unerlaubte(r) Handel, Herstellung, Abgabe und Besitz in nicht geringer Menge von Betäubungsmitteln gemäß § 29a Abs. 1 Nr. 2 BtMG	männl: weibl: insg:	3 0 3	0 0 0	0 0 0	0 0 0	0 0 0	0 0 0	0 0 0	0 0 0	0 0 0	0 0 0	0 0 0	0 0 0	0 0 0	0 0 0	0 0 0	2 0 2	1 0 1	0 0 0	0 0 0	0 0 0	0 0 0	3 0 3

Schlüssel der Tat	Straftat	Sexus	TV insge- samt	Kinder						Jugendliche			Heran- w. 18 < 21	Erwachsene ab 21 Jahre											
									< 14			14 < 18		< 21			21 < 25						>= 21		
				< 6	6 < 8	8 < 10	10 < 12	12 < 14		14 < 16	16 < 18				21 < 23	23 < 25		25 < 30	30 < 40	40 < 50	50 < 60	>= 60			
				1	2	3	4	5	6	7	8	9		10	11	12	13	14	15	16	17	18	19	20	21
64	740000	Straftaten gegen strafrechtliche Nebengesetze auf dem Umwelt- und Verbraucherschutzsektor (neben Schlüssel 716000)	männl: weibl: insg:	7 1 8	0 0 0	0 0 0	0 0 0	0 0 0	0 0 0	0 0 0	0 0 0	0 0 0	0 0 0	0 0 0	0 0 0	0 0 0	0 0 0	1 0 1	1 0 1	1 0 1	1 1 2	1 0 3	3 0 8	7 1 8	
64	743000	Straftaten nach dem Bundesnaturschutz-, Tierschutz-, Bundesjagd- und PflanzenschutzG	männl: weibl: insg:	7 1 8	0 0 0	0 0 0	0 0 0	0 0 0	0 0 0	0 0 0	0 0 0	0 0 0	0 0 0	0 0 0	0 0 0	0 0 0	0 0 0	1 0 1	1 0 1	1 0 1	1 1 2	1 1 2	3 0 3	7 1 8	
4	890000	Straftaten insgesamt, jedoch ohne Verstöße gegen das Aufenthalts-, das Asylverfahrens- und das Freizügigkeitsgesetz/EU (Schlüssel 7250)	männl: weibl: insg:	1.107 369 1.476	0 0 0	2 0 2	2 1 3	6 3 9	13 9 22	23 13 36	12 10 22	21 7 28	33 17 50	72 22 94	128 52 180	61 17 78	64 16 80	125 33 158	152 48 200	237 74 311	187 68 255	161 52 213	117 42 159	979 317 1.296	
4	891000	Rauschgiftkriminalität	männl: weibl: insg:	87 28 115	0 0 0	0 0 0	0 0 0	0 0 0	0 0 0	0 0 0	0 1 1	5 0 5	5 1 6	5 3 8	10 4 14	6 2 8	9 1 10	15 3 18	25 11 36	32 9 41	5 1 6	0 0 0	0 0 0	0 0 0	77 24 101
4	892000	Gewaltkriminalität	männl: weibl: insg:	75 4 79	0 0 0	0 0 0	2 0 2	0 0 0	1 0 1	3 0 3	0 2 2	0 0 0	0 2 2	10 1 11	13 3 16	10 0 10	6 0 6	16 0 16	19 1 20	14 0 14	9 0 9	4 0 4	0 0 0	0 0 0	62 1 63
4	893000	Wirtschaftskriminalität	männl: weibl: insg:	16 6 22	0 0 0	0 0 0	0 0 0	0 0 0	0 0 0	0 0 0	0 0 0	0 0 0	0 0 0	0 0 0	0 0 0	0 1 1	0 0 1	0 0 1	1 0 1	4 0 4	6 3 9	2 1 3	3 1 4	16 6 22	
4	893100	bei Betrug	männl: weibl: insg:	13 4 17	0 0 0	0 0 0	0 0 0	0 0 0	0 0 0	0 0 0	0 0 0	0 0 0	0 0 0	0 0 0	0 0 0	0 1 1	0 0 1	0 0 1	1 0 1	3 0 3	6 2 8	1 0 1	2 0 3	13 4 17	
4	893200	Insolvenzstraftaten gemäß StGB und Nebenstrafrecht	männl: weibl: insg:	0 1 1	0 0 0	0 0 0	0 0 0	0 0 0	0 0 0	0 0 0	0 0 0	0 0 0	0 0 0	0 0 0	0 0 0	0 0 0	0 0 0	0 0 0	0 0 0	0 0 0	0 0 0	0 1 1	0 0 0	0 1 1	0 1 1
4	893300	Wirtschaftskriminalität im Anlage- und Finanzierungsbereich pp.	männl: weibl: insg:	1 0 1	0 0 0	0 0 0	0 0 0	0 0 0	0 0 0	0 0 0	0 0 0	0 0 0	0 0 0	0 0 0	0 0 0	0 0 0	0 0 0	0 0 0	0 0 0	1 0 1	0 0 0	0 0 0	0 0 0	0 0 0	1 0 1
4	893500	Wirtschaftskriminalität im Zusammenhang mit Arbeitsverhältnissen	männl: weibl: insg:	3 2 5	0 0 0	0 0 0	0 0 0	0 0 0	0 0 0	0 0 0	0 0 0	0 0 0	0 0 0	0 0 0	0 0 0	0 0 0	0 0 0	0 0 0	0 0 0	1 0 1	1 1 2	0 1 1	0 1 1	3 2 5	
4	893600	Betrug und Untreue im Zusammenhang mit Beteiligungen und Kapitalanlagen	männl: weibl: insg:	1 0 1	0 0 0	0 0 0	0 0 0	0 0 0	0 0 0	0 0 0	0 0 0	0 0 0	0 0 0	0 0 0	0 0 0	0 0 0	0 0 0	0 0 0	0 0 0	1 0 1	0 0 0	0 0 0	0 0 0	0 0 0	1 0 1
4	894000	Sexueller Missbrauch von Kindern	männl: weibl: insg:	6 0 6	0 0 0	0 0 0	0 0 0	0 0 0	0 0 0	0 0 0	0 0 0	0 0 0	0 0 0	1 0 1	1 0 1	1 0 1	0 0 0	1 0 1	0 0 0	2 0 2	0 0 0	0 0 0	0 0 0	2 0 2	5 0 5
4	897000	Computerkriminalität	männl: weibl: insg:	86 6 92	0 0 0	0 0 0	0 0 0	0 0 0	0 0 0	0 0 0	1 0 1	0 0 0	1 0 1	1 1 2	2 0 3	0 0 0	1 0 1	1 0 1	8 0 8	28 2 30	25 2 27	15 1 16	7 0 7	84 5 89	
4	898000	Straftaten insgesamt auf dem Umwelt- und Verbraucherschutzsektor	männl: weibl: insg:	21 1 22	0 0 0	0 0 0	0 0 0	0 0 0	0 0 0	0 0 0	0 0 0	0 0 0	0 0 0	0 0 0	0 0 0	2 0 2	0 0 0	2 0 2	3 0 3	3 0 3	4 0 4	3 1 4	6 1 6	21 1 22	
4	898100	Umweltstraftaten gemäß 29. Abschnitt des StGB	männl: weibl: insg:	10 0 10	0 0 0	0 0 0	0 0 0	0 0 0	0 0 0	0 0 0	0 0 0	0 0 0	0 0 0	0 0 0	0 0 0	1 0 1	0 0 0	1 0 1	1 0 1	2 0 2	3 0 3	2 0 2	1 0 1	10 0 10	
4	898200	Sonstige Straftaten nach dem StGB mit Umweltrelevanz	männl: weibl: insg:	3 0 3	0 0 0	0 0 0	0 0 0	0 0 0	0 0 0	0 0 0	0 0 0	0 0 0	0 0 0	0 0 0	0 0 0	1 0 1	0 0 0	1 0 1	0 0 0	0 0 0	0 0 0	0 0 0	2 0 2	3 0 3	

Schlüssel der Tat	Straftat	Sexus	TV insge- samt	Kinder						Jugendliche			Heran- w. 18 < 21	Erwachsene ab 21 Jahre										
									< 14			14 < 18		< 21			21 < 25						>= 21	
				< 6	6 < 8	8 < 10	10 < 12	12 < 14		14 < 16	16 < 18				21 < 23	23 < 25		25 < 30	30 < 40	40 < 50	50 < 60	>= 60		
				5	6	7	8	9	10	11	12	13		14	15	16	17	18	19	20	21	22	23	24
4	898300	Straftaten auf dem Umwelt- und Verbraucherschutzsektor gemäß strafrechtlicher Nebengesetze	männl: weibl: insg:	8 1 9	0 0 0	0 0 0	0 0 0	0 0 0	0 0 0	0 0 0	0 0 0	0 0 0	0 0 0	0 0 0	0 0 0	0 0 0	0 0 0	2 0 2	1 0 1	1 0 1	1 1 2	3 0 3	8 1 9	
4	899000	Straßenkriminalität	männl: weibl: insg:	112 12 124	0 0 0	1 0 1	1 0 1	0 0 0	0 1 1	2 1 3	2 2 4	1 0 1	3 2 5	22 0 22	27 3 30	14 2 16	6 0 6	20 2 22	23 1 24	24 3 27	7 0 7	6 1 7	5 2 7	85 9 94
4	899100	Straßenraub	männl: weibl: insg:	4 0 4	0 0 0	0 0 0	0 0 0	0 0 0	0 0 0	0 0 0	0 0 0	0 0 0	0 0 0	0 0 0	0 0 0	0 0 0	0 0 0	3 0 3	1 0 1	0 0 0	0 0 0	0 0 0	4 0 4	
4	899200	Straßendiebstahl	männl: weibl: insg:	32 3 35	0 0 0	0 0 0	0 0 0	0 0 0	0 0 0	0 0 0	1 0 1	1 0 1	2 0 2	6 0 6	8 0 8	2 0 2	3 0 3	5 0 5	6 1 7	9 1 10	3 0 3	1 1 2	0 0 0	24 3 27
4	899500	Sachbeschädigung durch Graffiti insgesamt	männl: weibl: insg:	11 0 11	0 0 0	0 0 0	0 0 0	4 0 4	1 0 1	5 0 5	0 0 0	0 0 0	0 0 0	5 0 5	10 0 10	0 0 0	0 0 0	0 0 0	0 0 0	1 0 1	0 0 0	0 0 0	0 0 0	1 0 1
4	892500	Mord und Totschlag insgesamt	männl: weibl: insg:	4 0 4	0 0 0	0 0 0	0 0 0	0 0 0	0 0 0	0 0 0	0 0 0	0 0 0	0 0 0	0 0 0	0 0 0	0 0 0	1 0 1	1 0 1	1 0 1	1 0 1	1 0 1	0 0 0	0 0 0	4 0 4

Liste:

Beschreibung:

Auswertebereich:

Auswertezeitraum:

Filter:

Details:

B-020; Nullwerte=aus

TV nach Alter und Geschlecht - keine Einschränkung - Auflistung nach Delikten - nur Obergruppen - Sonstige - Tatverdächtige

Tatortgemeinde; Hierarchie=an - Landkreis Ilm Kreis

Januar 2014 - Dezember 2014

keine Einschränkung

Schlüssel der Tat	Straftat	Sexus	TV insgesamt	Kinder						Jugendliche			Heranw.	Erwachsene ab 21 Jahre											
									< 14			14 < 18		< 21			21 < 25						>= 21		
				< 6	6 < 8	8 < 10	10 < 12	12 < 14		14 < 16	16 < 18				18 < 21	21 < 23		23 < 25	25 < 30	30 < 40	40 < 50	50 < 60		>= 60	
				1	2	3	4	5	6	7	8	9		10	11	12	13	14	15	16	17	18	19	20	21
64	-----	Straftaten insgesamt	männl: weibl: insg:	1.911 595 2.506	0 0 0	2 0 2	5 1 6	15 4 19	22 15 37	44 20 64	65 21 86	72 21 93	137 42 179	137 21 158	318 83 401	100 32 132	152 27 179	252 59 311	293 74 367	379 130 509	302 108 410	227 73 300	140 68 208	1.593 512 2.105	
4	000000	Straftaten gegen das Leben	männl: weibl: insg:	1 0 1	0 0 0	0 0 0	0 0 0	0 0 0	0 0 0	0 0 0	0 0 0	0 0 0	0 0 0	0 0 0	0 0 0	0 0 0	0 0 0	0 0 0	0 0 0	0 0 0	0 0 0	0 0 0	0 0 0	0 0 0	1 0 1
4	020000	Totschlag und Tötung auf Verlangen §§ 212, 213, 216 StGB	männl: weibl: insg:	1 0 1	0 0 0	0 0 0	0 0 0	0 0 0	0 0 0	0 0 0	0 0 0	0 0 0	0 0 0	0 0 0	0 0 0	0 0 0	0 0 0	0 0 0	0 0 0	0 0 0	0 0 0	0 0 0	0 0 0	0 0 0	1 0 1
4	100000	Straftaten gegen die sexuelle Selbstbestimmung	männl: weibl: insg:	43 3 46	0 0 0	0 0 0	0 0 0	0 0 0	0 0 0	0 0 0	3 0 3	4 0 4	7 0 7	4 0 4	11 0 11	1 0 1	4 0 4	5 0 5	7 0 7	4 2 6	8 1 9	7 0 7	1 0 1	32 3 35	
4	110000	Straftaten gegen die sexuelle Selbstbestimmung unter Gewaltanwendung oder Ausnutzen eines Abhängigkeitsverhältnisses §§ 174, 174a, 174b, 174c, 177, 178 StGB	männl: weibl: insg:	13 0 13	0 0 0	0 0 0	0 0 0	0 0 0	0 0 0	0 0 0	3 0 3	2 0 2	5 0 5	2 0 2	7 0 7	0 0 0	2 0 2	2 0 2	2 0 2	1 0 1	0 0 0	1 0 1	0 0 0	0 0 0	6 0 6
4	111000	Vergewaltigung und sexuelle Nötigung §§ 177 Abs. 2, 3 und 4, 178 StGB	männl: weibl: insg:	1 0 1	0 0 0	0 0 0	0 0 0	0 0 0	0 0 0	0 0 0	0 0 0	0 0 0	0 0 0	0 0 0	0 0 0	0 0 0	1 0 1	1 0 1	0 0 0	0 0 0	0 0 0	0 0 0	0 0 0	0 0 0	1 0 1
64	111100	Vergewaltigung/sexuelle Nötigung überfallartig (Einzel Täter) gemäß § 177 Abs. 2 Nr. 1, Abs. 3 und 4 StGB	männl: weibl: insg:	1 0 1	0 0 0	0 0 0	0 0 0	0 0 0	0 0 0	0 0 0	0 0 0	0 0 0	0 0 0	0 0 0	0 0 0	0 0 0	1 0 1	1 0 1	0 0 0	0 0 0	0 0 0	0 0 0	0 0 0	0 0 0	1 0 1
64	112000	Sonstige sexuelle Nötigung gemäß § 177 Abs. 1 und Abs. 5 StGB	männl: weibl: insg:	12 0 12	0 0 0	0 0 0	0 0 0	0 0 0	0 0 0	0 0 0	3 0 3	2 0 2	5 0 5	2 0 2	7 0 7	0 0 0	1 0 1	1 0 1	2 0 2	1 0 1	0 0 0	1 0 1	0 0 0	5 0 5	
4	130000	Sexueller Missbrauch §§ 176, 176a, 176b, 179, 182, 183, 183a StGB	männl: weibl: insg:	16 0 16	0 0 0	0 0 0	0 0 0	0 0 0	0 0 0	0 0 0	0 0 0	0 0 0	0 0 0	2 0 2	2 0 2	0 0 0	1 0 1	1 0 1	3 0 3	3 0 3	3 0 3	3 0 3	1 0 1	14 0 14	
4	131000	Sexueller Missbrauch von Kindern §§ 176, 176a, 176b StGB	männl: weibl: insg:	12 0 12	0 0 0	0 0 0	0 0 0	0 0 0	0 0 0	0 0 0	0 0 0	0 0 0	0 0 0	2 0 2	2 0 2	0 0 0	1 0 1	1 0 1	3 0 3	3 0 3	1 0 1	1 0 1	1 0 1	10 0 10	
64	131100	Sexuelle Handlungen gemäß § 176 Abs. 1 und 2 StGB	männl: weibl: insg:	7 0 7	0 0 0	0 0 0	0 0 0	0 0 0	0 0 0	0 0 0	0 0 0	0 0 0	0 0 0	0 0 0	0 0 0	0 0 0	1 0 1	1 0 1	2 0 2	2 0 2	1 0 1	1 0 1	0 0 0	7 0 7	
64	131200	Exhibitionistische/sexuelle Handlungen vor Kindern gemäß § 176 Abs. 4 Nr. 1 StGB	männl: weibl: insg:	1 0 1	0 0 0	0 0 0	0 0 0	0 0 0	0 0 0	0 0 0	0 0 0	0 0 0	0 0 0	0 0 0	0 0 0	0 0 0	0 0 0	0 0 0	0 0 0	0 0 0	0 0 0	0 0 0	0 0 0	1 0 1	
64	131500	Vollzug des Beischlafs mit einem Kind oder Vornahme einer ähnlichen sexuellen Handlung gemäß § 176a Abs. 2 Nr. 1 StGB	männl: weibl: insg:	1 0 1	0 0 0	0 0 0	0 0 0	0 0 0	0 0 0	0 0 0	0 0 0	0 0 0	0 0 0	1 0 1	1 0 1	0 0 0	0 0 0	0 0 0	0 0 0	0 0 0	0 0 0	0 0 0	0 0 0	0 0 0	
64	131700	Sonstiger schwerer sexueller Missbrauch von Kindern gemäß § 176a StGB	männl: weibl: insg:	3 0 3	0 0 0	0 0 0	0 0 0	0 0 0	0 0 0	0 0 0	0 0 0	0 0 0	0 0 0	1 0 1	1 0 1	0 0 0	0 0 0	0 0 0	1 0 1	1 0 1	0 0 0	0 0 0	0 0 0	2 0 2	
4	132000	Exhibitionistische Handlungen und Erregung öffentlichen Ärgernisses §§ 183, 183a StGB	männl: weibl: insg:	3 0 3	0 0 0	0 0 0	0 0 0	0 0 0	0 0 0	0 0 0	0 0 0	0 0 0	0 0 0	0 0 0	0 0 0	0 0 0	0 0 0	0 0 0	0 0 0	0 0 0	0 0 0	1 0 1	2 0 2	0 0 0	
64	134000	Sexueller Missbrauch Widerstandsunfähiger gemäß § 179 StGB	männl: weibl: insg:	1 0 1	0 0 0	0 0 0	0 0 0	0 0 0	0 0 0	0 0 0	0 0 0	0 0 0	0 0 0	0 0 0	0 0 0	0 0 0	0 0 0	0 0 0	0 0 0	0 0 0	0 0 0	1 0 1	0 0 0	0 0 0	

Schlüssel der Tat	Straftat	Sexus	TV insgesamt	Kinder						Jugendliche			Heranw.	< 21	Erwachsene ab 21 Jahre									
									< 14			14 < 18					21 < 25						>= 21	
				< 6	6 < 8	8 < 10	10 < 12	12 < 14		14 < 16	16 < 18				18 < 21	21 < 23		23 < 25	25 < 30	30 < 40	40 < 50	50 < 60		>= 60
				1	2	3	4	5	6	7	8	9			10	11	12	13	14	15	16	17	18	19
4	140000	Ausnutzen sexueller Neigung gemäß §§ 180, 180a, 181a, 184, 184a, 184b, 184c, 184d, 184e, 184f StGB	männl: weibl: insg:	14 3 17	0 0 0	0 0 0	0 0 0	0 0 0	0 0 0	0 0 0	2 0 2	2 0 2	0 0 0	2 0 2	1 0 1	1 0 1	2 0 2	2 0 2	0 2 2	5 1 6	3 0 3	0 0 0	12 3 15	
4	143000	Verbreitung pornographischer Schriften (Erzeugnisse) gemäß §§ 184, 184a, 184b, 184c, 184d StGB	männl: weibl: insg:	13 2 15	0 0 0	0 0 0	0 0 0	0 0 0	0 0 0	0 0 0	2 0 2	2 0 2	0 0 0	2 0 2	1 0 1	1 0 1	2 0 2	1 0 1	0 0 0	5 1 6	3 0 3	0 0 0	11 2 13	
64	143100	Verbreitung pornographischer Schriften (Erzeugnisse) an Personen unter 18 Jahren gemäß § 184 Abs. 1 Nr. 1, 2, 5 StGB	männl: weibl: insg:	1 0 1	0 0 0	0 0 0	0 0 0	0 0 0	0 0 0	0 0 0	1 0 1	1 0 1	0 0 0	0 0 0	1 0 1	0 0 0	0 0 0	0 0 0	0 0 0	0 0 0	0 0 0	0 0 0	0 0 0	0 0 0
64	143300	Besitz/Verschaffung von Kinderpornographie gemäß § 184b Abs. 2 und 4 StGB	männl: weibl: insg:	6 2 8	0 0 0	0 0 0	0 0 0	0 0 0	0 0 0	0 0 0	1 0 1	1 0 1	0 0 0	1 0 1	1 0 1	0 0 0	1 0 1	1 0 1	0 1 1	3 1 4	0 0 0	0 0 0	5 2 7	
64	143400	Verbreitung von Kinderpornographie gemäß § 184b Abs. 1 StGB	männl: weibl: insg:	5 0 5	0 0 0	0 0 0	0 0 0	0 0 0	0 0 0	0 0 0	0 0 0	0 0 0	0 0 0	0 0 0	0 0 0	0 0 0	0 0 0	0 0 0	0 0 0	2 0 2	3 0 3	0 0 0	5 0 5	
4	200000	Rohheitsdelikte und Straftaten gegen die persönliche Freiheit	männl: weibl: insg:	589 159 748	0 0 0	0 0 0	2 1 2	5 1 6	2 1 2	9 1 10	26 6 32	16 5 21	42 11 53	41 7 48	92 19 111	36 14 50	50 8 58	86 22 108	99 21 120	117 34 151	98 33 131	64 18 82	33 12 45	497 140 637
4	210000	Raub, räuberische Erpressung und räuberischer Angriff auf Kraftfahrer §§ 249-252, 255, 316a StGB	männl: weibl: insg:	28 5 33	0 0 0	0 0 0	0 0 0	0 0 0	0 0 0	0 0 0	1 0 1	1 0 1	2 0 2	3 0 3	5 2 5	3 2 5	2 4 4	5 4 9	8 1 9	9 0 9	1 0 1	0 0 0	0 0 0	23 5 28
4	212000	Raubüberfälle auf sonstige Zahlstellen und Geschäfte	männl: weibl: insg:	1 0 1	0 0 0	0 0 0	0 0 0	0 0 0	0 0 0	0 0 0	0 0 0	0 0 0	0 0 0	0 0 0	0 0 0	0 0 0	0 0 0	0 0 0	1 0 1	0 0 0	0 0 0	0 0 0	0 0 0	1 0 1
4	212100	Raubüberfälle auf Spielhallen	männl: weibl: insg:	1 0 1	0 0 0	0 0 0	0 0 0	0 0 0	0 0 0	0 0 0	0 0 0	0 0 0	0 0 0	0 0 0	0 0 0	0 0 0	0 0 0	0 0 0	1 0 1	0 0 0	0 0 0	0 0 0	0 0 0	1 0 1
4	217000	Sonstige Raubüberfälle auf Straßen, Wegen oder Plätzen	männl: weibl: insg:	2 0 2	0 0 0	0 0 0	0 0 0	0 0 0	0 0 0	0 0 0	0 0 0	0 0 0	0 0 0	0 0 0	0 0 0	0 0 0	0 0 0	0 0 0	2 0 2	0 0 0	0 0 0	0 0 0	0 0 0	2 0 2
4	220000	Körperverletzung §§ 223-227, 229, 231 StGB	männl: weibl: insg:	387 112 499	0 0 0	0 0 0	2 1 2	5 1 6	2 0 2	9 1 10	17 4 21	13 3 16	30 7 37	28 6 34	67 14 81	26 7 33	36 3 39	62 10 72	72 16 88	68 29 97	63 24 87	40 10 50	15 9 24	320 98 418
4	222000	Gefährliche und schwere Körperverletzung §§ 224, 226, 231 StGB	männl: weibl: insg:	105 35 140	0 0 0	0 0 0	0 1 2	1 0 2	0 1 2	1 1 2	10 2 12	3 0 3	13 2 15	7 1 8	21 4 25	5 0 5	16 1 17	21 1 22	27 5 32	15 8 23	14 7 21	4 4 8	3 6 9	84 31 115
4	222000	Gefährliche und schwere Körperverletzung, Verstümmelung weiblicher Genitalien §§ 224, 226, 231 StGB	männl: weibl: insg:	105 35 140	0 0 0	0 0 0	0 1 2	1 0 2	0 1 2	1 1 2	10 2 12	3 0 3	13 2 15	7 1 8	21 4 25	5 0 5	16 1 17	21 1 22	27 5 32	15 8 23	14 7 21	4 4 8	3 6 9	84 31 115
4	222100	Gefährliche und schwere Körperverletzung auf Straßen, Wegen oder Plätzen	männl: weibl: insg:	47 15 62	0 0 0	0 0 0	0 0 0	0 0 0	0 0 0	0 2 0	2 0 4	1 0 1	3 2 5	4 1 5	7 3 10	1 0 1	7 1 8	8 1 9	14 3 17	8 1 9	6 4 10	3 1 4	1 2 3	40 12 52
4	223000	Misshandlung von Schutzbefohlenen § 225 StGB	männl: weibl: insg:	6 6 12	0 0 0	0 0 0	0 0 0	0 0 0	0 0 0	0 0 0	0 0 0	0 0 0	0 0 0	0 0 0	0 1 1	0 0 0	0 1 1	0 1 1	2 1 3	1 1 2	0 1 1	3 2 5	0 2 0	6 6 12
64	223100	Misshandlung von Kindern	männl: weibl: insg:	5 6 11	0 0 0	0 0 0	0 0 0	0 0 0	0 0 0	0 0 0	0 0 0	0 0 0	0 0 0	0 0 0	0 1 1	0 0 0	0 1 1	0 1 1	2 1 3	1 1 2	0 1 1	2 2 4	0 0 0	5 6 11

Schlüssel der Tat	Straftat	Sexus	TV insgesamt	Kinder						Jugendliche			Heranw.	< 21	Erwachsene ab 21 Jahre										
									< 14			14 < 18					21 < 25						>= 21		
				< 6	6 < 8	8 < 10	10 < 12	12 < 14		14 < 16	16 < 18				18 < 21	21 < 23		23 < 25	25 < 30	30 < 40	40 < 50	50 < 60		>= 60	
				1	2	3	4	5	6	7	8	9			10	11	12	13	14	15	16	17	18	19	20
64	224000	Vorsätzliche einfache Körperverletzung gemäß § 223 StGB	männl.: weibl.: insg:	289 67 356	0 0 0	0 0 0	2 0 2	3 0 3	2 0 2	7 0 7	10 4 14	11 3 14	21 7 28	21 4 25	49 11 60	23 6 29	22 2 24	45 8 53	49 9 58	53 21 74	50 13 63	32 2 34	11 3 14	240 56 296	
64	225000	Fahrlässige Körperverletzung gemäß § 229 StGB	männl.: weibl.: insg:	9 11 20	0 0 0	0 0 0	0 0 0	1 0 1	0 0 1	1 0 1	0 0 0	0 0 0	0 0 0	1 2 3	2 0 4	0 0 1	1 0 1	0 2 2	0 0 1	1 4 5	1 4 5	3 2 5	1 1 2	7 9 16	
4	230000	Straftaten gegen die persönliche Freiheit gemäß §§ 232-233a, 234, 235, 236, 237, 238-239b, 240, 241, 316c StGB davon	männl.: weibl.: insg:	225 42 267	0 0 0	0 0 0	1 0 1	0 0 0	1 0 1	2 0 2	11 2 13	3 2 5	14 4 18	13 1 14	29 5 34	8 5 13	17 3 20	25 8 33	29 4 58	53 5 51	42 9 36	28 8 36	19 3 22	196 37 233	
4	231000	Menschenraub, Entziehung Minderjähriger, Kinderhandel §§ 234, 235, 236 StGB	männl.: weibl.: insg:	2 0 2	0 0 0	0 0 0	0 0 0	0 0 0	0 0 0	0 0 0	0 0 0	0 0 0	0 0 0	0 0 0	0 0 0	0 0 1	1 0 1	0 0 0	0 0 0	0 0 1	0 0 1	0 0 0	0 0 0	0 0 0	2 0 2
64	231200	Entziehung Minderjähriger gemäß § 235 StGB	männl.: weibl.: insg:	2 0 2	0 0 0	0 0 0	0 0 0	0 0 0	0 0 0	0 0 0	0 0 0	0 0 0	0 0 0	0 0 0	0 0 0	0 0 1	1 0 1	0 0 0	0 0 0	0 0 1	0 0 1	0 0 0	0 0 0	0 0 0	2 0 2
4	232000	Zwangsheirat, Nachstellung (Stalking), Freiheitsberaubung, Nötigung, Bedrohung §§ 237, 238, 239, 240, 241 StGB davon:	männl.: weibl.: insg:	223 42 265	0 0 0	0 0 0	1 0 1	0 0 0	1 0 1	2 0 2	11 2 13	3 2 5	14 4 18	13 1 14	29 5 34	8 5 13	16 3 19	24 8 32	29 4 33	53 5 58	41 9 50	28 8 36	19 3 22	194 37 231	
64	232100	Freiheitsberaubung gemäß § 239 StGB	männl.: weibl.: insg:	4 1 5	0 0 0	0 0 0	0 0 0	0 0 0	0 0 0	0 0 0	0 0 0	0 0 0	0 0 0	0 0 0	0 0 0	0 1 1	0 1 1	0 0 1	1 0 1	3 0 3	0 0 0	0 0 0	0 0 0	0 0 0	4 1 5
4	232200	Nötigung § 240 StGB	männl.: weibl.: insg:	85 11 96	0 0 0	0 0 0	0 0 0	0 0 0	0 0 0	0 0 0	4 0 4	1 0 1	5 0 5	2 0 2	7 0 7	2 1 3	6 1 7	8 2 10	13 0 13	22 3 25	16 3 19	12 3 15	7 3 7	78 11 89	
64	232300	Bedrohung gemäß § 241 StGB	männl.: weibl.: insg:	129 19 148	0 0 0	0 0 0	1 0 1	0 0 0	1 0 1	2 0 2	7 1 8	2 2 4	9 3 12	10 0 10	21 3 24	6 4 10	11 1 12	17 5 22	17 3 20	25 1 26	23 4 27	16 1 17	10 2 12	108 16 124	
4	232400	Nachstellung (Stalking) gemäß § 238 StGB	männl.: weibl.: insg:	20 12 32	0 0 0	0 0 0	0 0 0	0 0 0	0 0 0	0 1 0	1 0 2	0 0 0	1 0 2	1 1 2	2 2 4	0 0 0	1 0 1	1 0 1	2 0 3	6 1 7	5 3 8	2 4 6	2 1 3	2 1 3	18 10 28
4	3***00	Diebstahl ohne erschwerende Umstände §§ 242, 247, 248a-c StGB	männl.: weibl.: insg:	397 137 534	0 0 0	1 0 1	0 1 1	6 3 9	10 5 15	17 9 26	16 6 22	17 2 19	33 8 41	18 1 19	68 18 86	23 2 25	32 8 40	55 10 65	57 19 76	77 19 96	50 20 70	49 20 69	41 31 72	329 119 448	
4	3**100	Diebstahl ohne erschwerende Umstände von Kraftwagen einschl. unbefugter Ingebrauchnahme	männl.: weibl.: insg:	4 0 4	0 0 0	0 0 0	0 0 0	0 0 0	0 0 0	0 0 0	0 0 0	1 0 1	1 0 1	0 0 0	1 0 1	1 0 1	0 0 0	1 0 1	0 0 0	1 0 1	1 0 1	0 0 0	0 0 0	0 0 0	3 0 3
4	3**200	Diebstahl ohne erschwerende Umstände von Mopeds und Krafträdern einschl. unbefugter Ingebrauchnahme	männl.: weibl.: insg:	5 0 5	0 0 0	0 0 0	0 0 0	0 0 0	0 0 0	0 0 1	1 0 1	0 0 1	1 0 1	0 0 0	1 0 1	0 0 0	1 0 1	1 0 1	1 0 1	1 0 1	0 0 0	0 0 0	0 0 0	1 0 1	4 0 4
4	3**300	Diebstahl ohne erschwerende Umstände von Fahrrädern einschl. unbefugter Ingebrauchnahme	männl.: weibl.: insg:	28 2 30	0 0 0	0 0 0	0 0 0	0 0 0	0 0 0	0 0 0	4 0 4	3 0 3	7 0 7	1 0 1	8 0 8	2 0 2	2 2 4	4 0 4	4 0 4	6 0 6	5 0 5	1 0 1	0 0 0	0 0 0	20 2 22
4	3**500	Diebstahl ohne erschwerende Umstände von unbaren Zahlungsmitteln	männl.: weibl.: insg:	3 1 4	0 0 0	0 0 0	0 0 0	0 0 0	0 0 0	0 0 0	0 0 0	0 0 0	0 0 0	0 0 0	0 0 0	0 0 0	0 0 0	0 0 0	0 0 0	1 0 1	1 0 1	0 0 0	0 0 0	0 0 0	3 1 4
4	300000	Sonstiger einfacher Diebstahl §§ 242, 247, 248a-c StGB	männl.: weibl.: insg:	127 35 162	0 0 0	0 0 0	0 1 1	0 0 1	0 0 0	1 1 2	6 3 9	9 0 9	15 3 18	8 0 8	24 4 28	4 1 5	9 3 12	13 4 17	16 5 21	34 9 43	15 7 22	15 2 17	10 4 14	103 31 134	

Schlüssel der Tat	Straftat	Sexus	TV insgesamt	Kinder						Jugendliche			Heranw.	Erwachsene ab 21 Jahre										
									< 14			14 < 18		< 21			21 < 25						>= 21	
				< 6	6 < 8	8 < 10	10 < 12	12 < 14		14 < 16	16 < 18				21 < 23	23 < 25		25 < 30	30 < 40	40 < 50	50 < 60	>= 60		
				1	2	3	4	5	6	7	8	9		10	11	12	13	14	15	16	17	18	19	20
4	300100	Einfacher Diebstahl von Kraftwagen einschl. unbefugter Ingebrauchnahme	männl: weibl: insg:	4 0 4	0 0 0	0 0 0	0 0 0	0 0 0	0 0 0	0 0 0	0 0 0	1 0 1	1 0 1	0 0 0	1 0 1	1 0 0	0 0 1	0 0 0	1 0 0	1 0 1	0 0 0	0 0 0	0 0 0	3 0 3
4	300200	Einfacher Diebstahl von Mopeds und Krafträdern einschl. unbefugter Ingebrauchnahme	männl: weibl: insg:	5 0 5	0 0 0	0 0 0	0 0 0	0 0 0	0 0 0	0 0 0	1 0 1	0 0 0	1 0 1	0 0 0	1 0 1	0 0 1	1 0 1	1 0 0	1 0 0	0 0 0	0 0 0	0 0 0	1 0 1	4 0 4
4	300300	Einfacher Diebstahl von Fahrrädern einschl. unbefugter Ingebrauchnahme	männl: weibl: insg:	28 2 30	0 0 0	0 0 0	0 0 0	0 0 0	0 0 0	0 0 0	4 0 4	3 0 3	7 0 7	1 0 1	8 0 8	2 2 4	2 2 4	4 2 6	4 0 4	6 0 6	5 0 5	1 0 1	0 0 0	20 2 22
4	310*00	Diebstahl ohne erschwerende Umstände in/aus Dienst-, Büro-, Fabrikations-, Werkstatt- und Lagerräumen	männl: weibl: insg:	4 1 5	0 0 0	0 0 0	0 0 0	0 0 0	0 0 0	0 0 0	0 0 0	0 0 0	0 0 0	0 0 0	0 0 0	0 0 1	1 0 1	0 0 0	2 0 2	1 0 1	0 1 0	0 0 0	0 0 0	4 1 5
4	315*00	Diebstahl ohne erschwerende Umstände in/aus Gaststätten, Kantinen, Hotels und Pensionen	männl: weibl: insg:	1 0 1	0 0 0	0 0 0	0 0 0	0 0 0	0 0 0	0 0 0	0 0 0	0 0 0	0 0 0	0 0 0	0 0 0	0 0 0	0 0 0	0 0 0	0 0 0	0 0 0	1 0 1	0 0 0	0 0 0	0 0 1
4	325*00	Diebstahl ohne erschwerende Umstände in/aus Kiosken, Warenhäusern, Verkaufsräumen, Selbstbedienungsläden, Schaufenstern, Schaukästen und Vitrinen	männl: weibl: insg:	229 90 319	0 0 0	1 0 1	0 0 0	6 3 9	9 5 14	16 8 24	10 3 13	8 2 10	18 5 23	11 1 12	45 14 59	13 1 14	19 5 24	32 6 38	32 10 42	34 9 43	25 9 34	32 15 47	29 27 56	184 76 260
4	326*00	Ladendiebstahl ohne erschwerende Umstände	männl: weibl: insg:	229 90 319	0 0 0	1 0 1	0 0 0	6 3 9	9 5 14	16 8 24	10 3 13	8 2 10	18 5 23	11 1 12	45 14 59	13 1 14	19 5 24	32 6 38	32 10 42	34 9 43	25 9 34	32 15 47	29 27 56	184 76 260
4	335*00	Diebstahl ohne erschwerende Umstände in/aus Wohnungen	männl: weibl: insg:	24 10 34	0 0 0	0 0 0	0 0 0	1 0 1	1 0 1	2 0 2	0 0 0	2 0 2	0 0 0	3 0 3	4 0 4	1 0 1	5 0 5	7 4 11	5 2 7	1 2 3	2 3 5	1 3 4	1 1 2	21 10 31
4	340*00	Diebstahl ohne erschwerende Umstände in/aus Boden-/Kellerräumen, Waschküchen	männl: weibl: insg:	1 0 1	0 0 0	0 0 0	0 0 0	0 0 0	0 0 0	0 0 0	0 0 0	0 0 0	0 0 0	0 0 0	0 0 0	0 0 0	0 0 0	0 0 0	0 0 0	1 0 1	0 0 0	0 0 0	0 0 0	0 0 1
4	345*00	Diebstahl ohne erschwerende Umstände in/aus überwiegend unbezogenen Neu- und Rohbauten, Neubuden und Baustellen	männl: weibl: insg:	2 0 2	0 0 0	0 0 0	0 0 0	0 0 0	0 0 0	0 0 0	0 0 0	0 0 0	0 0 0	0 0 0	0 0 1	0 0 0	1 0 1	0 0 0	0 0 0	0 0 0	0 0 0	1 0 1	0 0 0	0 0 0
4	350*00	Diebstahl ohne erschwerende Umstände an/aus Kraftfahrzeugen	männl: weibl: insg:	9 2 11	0 0 0	0 0 0	0 0 0	0 0 0	0 0 0	0 0 0	0 0 0	0 0 0	0 0 0	0 0 0	0 0 0	0 0 1	1 0 1	2 0 2	3 0 3	2 0 2	1 0 1	0 0 0	0 0 0	9 2 11
4	4**00	Diebstahl unter erschwerenden Umständen §§ 243-244a StGB	männl: weibl: insg:	151 17 168	0 0 0	0 0 0	0 0 0	1 0 1	1 0 1	6 0 6	13 2 15	19 2 21	9 1 10	29 3 32	13 0 13	16 3 19	29 3 32	23 6 29	44 2 46	17 2 19	8 1 9	1 0 1	0 0 0	122 14 136
4	4**100	Diebstahl unter erschwerenden Umständen von Kraftwagen	männl: weibl: insg:	6 0 6	0 0 0	0 0 0	0 0 0	0 0 0	0 0 0	0 0 0	0 0 0	0 0 0	0 0 0	0 0 0	0 0 0	0 0 1	1 0 1	0 0 0	4 0 4	1 0 1	0 0 0	0 0 0	0 0 0	6 0 6
4	4**200	Diebstahl unter erschwerenden Umständen von Mopeds und Krafträdern	männl: weibl: insg:	13 0 13	0 0 0	0 0 0	0 0 0	0 0 0	0 0 0	0 0 0	1 0 1	1 0 1	2 0 2	1 0 1	3 0 3	0 0 0	2 0 2	2 0 2	2 0 2	5 0 5	0 0 0	1 0 1	0 0 0	10 0 10
4	4**300	Diebstahl unter erschwerenden Umständen von Fahrrädern	männl: weibl: insg:	37 5 42	0 0 0	0 0 0	0 0 0	0 0 0	0 0 0	0 0 0	0 0 4	4 1 5	4 1 5	2 0 2	6 1 7	4 0 4	4 3 7	8 3 11	7 1 8	11 0 11	4 0 4	1 0 1	0 0 0	31 4 35
4	4**500	Diebstahl unter erschwerenden Umständen von unbaren Zahlungsmitteln	männl: weibl: insg:	2 1 3	0 0 0	0 0 0	0 0 0	0 0 0	0 0 0	0 0 0	0 0 0	0 0 0	0 0 0	0 0 0	0 0 0	0 0 0	0 0 0	1 0 1	1 0 1	0 0 0	0 0 0	0 0 0	0 0 0	2 1 3

Schlüssel der Tat	Straftat	Sexus	TV insge- samt	Kinder						Jugendliche			Heran- w. 18 < 21	Erwachsene ab 21 Jahre											
									< 14			14 < 18		< 21			21 < 25						>= 21		
				< 6	6 < 8	8 < 10	10 < 12	12 < 14		14 < 16	16 < 18				21 < 23	23 < 25		25 < 30	30 < 40	40 < 50	50 < 60	>= 60			
				1	2	3	4	5	6	7	8	9		10	11	12	13	14	15	16	17	18	19	20	21
4	4**700	Diebstahl unter erschwerenden Umständen von/aus Automaten	männl: weibl: insg:	9 0 9	0 0 0	0 0 0	0 0 0	0 0 0	1 0 1	1 0 1	2 0 2	0 0 0	2 0 2	1 0 1	4 0 4	0 0 0	1 0 1	1 0 1	1 0 1	3 0 3	0 0 0	0 0 0	0 0 0	5 0 5	
4	400000	Sonstiger schwerer Diebstahl §§ 243 - 244a StGB	männl: weibl: insg:	61 6 67	0 0 0	0 0 0	0 0 0	0 0 0	0 0 0	4 0 4	7 1 8	11 1 12	5 0 5	16 1 17	8 1 8	7 1 8	15 1 16	4 3 7	16 0 16	6 1 7	4 0 4	0 0 0	0 0 0	45 5 50	
4	400100	Schwerer Diebstahl von Kraftwagen	männl: weibl: insg:	6 0 6	0 0 0	0 0 0	0 0 0	0 0 0	0 0 0	0 0 0	0 0 0	0 0 0	0 0 0	0 0 0	0 0 0	1 0 1	1 0 1	0 0 0	4 0 4	1 0 1	0 0 0	0 0 0	0 0 0	6 0 6	
4	400200	Schwerer Diebstahl von Mopeds und Krafträdern	männl: weibl: insg:	13 0 13	0 0 0	0 0 0	0 0 0	0 0 0	0 0 0	1 0 1	1 0 1	2 0 2	1 0 1	3 0 3	0 0 0	2 0 2	2 0 2	2 0 2	5 0 5	0 0 0	1 0 1	0 0 0	0 0 0	10 0 10	
4	400300	Schwerer Diebstahl von Fahrrädern	männl: weibl: insg:	33 4 37	0 0 0	0 0 0	0 0 0	0 0 0	0 0 0	0 0 0	3 0 3	3 0 3	2 0 2	5 0 5	4 0 4	7 3 10	8 3 11	7 1 8	8 0 8	4 0 4	1 0 1	0 0 0	0 0 0	28 4 32	
4	400700	Schwerer Diebstahl von/aus Automaten	männl: weibl: insg:	9 0 9	0 0 0	0 0 0	0 0 0	0 0 0	1 0 1	1 0 1	2 0 2	0 0 0	2 0 2	1 0 1	4 0 4	0 0 0	1 0 1	1 0 1	1 0 1	3 0 3	0 0 0	0 0 0	0 0 0	5 0 5	
4	410*00	Diebstahl unter erschwerenden Umständen in/aus Dienst-, Büro-, Fabrikations-, Werkstatt- und Lagerräumen	männl: weibl: insg:	24 3 27	0 0 0	0 0 0	0 0 0	0 0 0	0 0 0	1 0 1	3 0 3	4 0 4	0 0 0	4 0 4	2 0 2	4 2 6	6 2 8	1 0 1	9 0 9	1 0 1	2 0 2	1 0 1	0 0 0	20 3 23	
4	410000	Schwerer Diebstahl in/aus Dienst-, Büro-, Fabrikations-, Werkstatt- und Lagerräumen	männl: weibl: insg:	22 3 25	0 0 0	0 0 0	0 0 0	0 0 0	0 0 0	1 0 1	2 0 2	3 0 3	0 0 0	3 0 3	2 0 2	4 2 6	6 2 8	1 0 1	8 0 8	1 0 1	2 0 2	1 0 1	0 0 0	19 3 22	
4	410300	Bes. schw. Fall des Diebstahls in/aus Dienst-, Büro-, Fabrikations-, Werkstatt- und Lagerräumen von Fahrrädern	männl: weibl: insg:	2 0 2	0 0 0	0 0 0	0 0 0	0 0 0	0 0 0	0 0 0	1 0 1	1 0 1	0 0 0	0 0 0	1 0 1	0 0 0	0 0 0	0 0 0	1 0 1	0 0 0	0 0 0	0 0 0	0 0 0	1 0 1	
4	415*00	Diebstahl unter erschwerenden Umständen in/aus Gaststätten, Kantinen, Hotels und Pensionen	männl: weibl: insg:	9 0 9	0 0 0	0 0 0	0 0 0	0 0 0	0 0 0	0 0 0	0 0 0	0 0 0	0 0 0	0 0 0	0 0 0	1 0 1	3 0 3	4 0 4	2 0 2	3 0 3	0 0 0	0 0 0	0 0 0	0 0 0	9 0 9
4	415000	Bes. schw. Fall des Diebstahls in/aus Gaststätten, Kantinen, Hotels und Pensionen	männl: weibl: insg:	9 0 9	0 0 0	0 0 0	0 0 0	0 0 0	0 0 0	0 0 0	0 0 0	0 0 0	0 0 0	0 0 0	0 0 0	1 0 1	3 0 3	4 0 4	2 0 2	3 0 3	0 0 0	0 0 0	0 0 0	0 0 0	9 0 9
4	425*00	Schwerer Diebstahl in/aus Kiosken, Warenhäusern, Verkaufsräumen, Selbstbedienungsläden, Schaufenstern, Schaukästen und Vitrinen	männl: weibl: insg:	7 1 8	0 0 0	0 0 0	0 0 0	0 0 0	0 0 0	0 0 0	0 0 0	0 0 0	0 0 0	0 0 0	0 0 0	0 0 0	2 0 2	2 0 2	2 1 3	2 0 2	1 0 1	0 0 0	0 0 0	0 0 0	7 1 8
4	425000	Besonders schwerer Fall des Diebstahls in/aus Kiosken, Warenhäusern, Verkaufsräumen, Selbstbedienungsläden	männl: weibl: insg:	7 1 8	0 0 0	0 0 0	0 0 0	0 0 0	0 0 0	0 0 0	0 0 0	0 0 0	0 0 0	0 0 0	0 0 0	2 0 2	2 0 2	2 1 3	2 0 2	1 0 1	0 0 0	0 0 0	0 0 0	0 0 0	7 1 8
4	435*00	Wohnungseinbruchdiebstahl § 244 Abs. 1 Nr. 3 StGB	männl: weibl: insg:	20 4 24	0 0 0	0 0 0	0 0 0	0 0 0	0 0 0	1 0 1	0 0 0	1 0 1	1 1 2	2 1 3	1 0 1	4 1 5	5 1 6	5 1 6	7 0 7	0 0 0	1 0 1	0 0 0	0 0 0	18 3 21	
4	436*00	Tageswohnungseinbruch	männl: weibl: insg:	11 2 13	0 0 0	0 0 0	0 0 0	0 0 0	0 0 0	1 0 1	0 0 0	1 0 1	0 0 0	1 0 1	0 0 0	3 0 3	3 0 3	2 1 3	4 0 4	0 0 0	1 0 1	0 0 0	0 0 0	10 2 12	
4	440*00	Besonders schwerer Fall des Diebstahls in/aus Boden-, Kellerräumen, Waschküchen	männl: weibl: insg:	14 3 17	0 0 0	0 0 0	0 0 0	0 0 0	0 0 0	1 0 1	2 1 3	3 1 4	0 0 0	3 1 4	3 0 3	1 0 1	2 2 4	2 0 2	5 0 5	2 0 2	0 0 0	0 0 0	0 0 0	11 2 13	

Schlüssel der Tat	Straftat	Sexus	TV insgesamt	Kinder						Jugendliche			Heranw.	Erwachsene ab 21 Jahre											
									< 14			14 < 18		< 21			21 < 25						>= 21		
				< 6	6 < 8	8 < 10	10 < 12	12 < 14		14 < 16	16 < 18				21 < 23	23 < 25		25 < 30	30 < 40	40 < 50	50 < 60	>= 60			
				1	2	3	4	5	6	7	8	9		10	11	12	13	14	15	16	17	18	19	20	21
4	440000	Besonders schwerer Fall des Diebstahls in/aus Boden-, Kellerräumen, Waschküchen	männl: weibl: insg:	8 2 10	0 0 0	0 0 0	0 0 0	0 0 0	0 0 0	0 0 0	1 0 1	1 0 1	2 0 2	0 0 0	2 0 2	1 0 1	1 2 4	2 0 2	1 0 1	1 0 2	2 0 2	0 0 0	0 0 0	0 0 0	6 2 8
4	440300	Bes. schw. Fall des Diebstahls in/aus Boden-, Kellerräumen, Waschküchen von Fahrrädern	männl: weibl: insg:	8 2 10	0 0 0	0 0 0	0 0 0	0 0 0	0 0 0	0 0 0	1 0 1	1 1 2	2 1 3	0 0 0	2 1 3	0 1 0	1 1 2	1 1 2	1 0 1	4 0 4	0 0 0	0 0 0	0 0 0	0 0 0	6 1 7
4	445*00	Besonders schwerer Fall des Diebstahls in/aus überwiegend unbezogenen Neu- und Rohbauten, Baubuden und Baustellen	männl: weibl: insg:	9 1 10	0 0 0	0 0 0	0 0 0	0 0 0	0 0 0	0 0 0	0 0 0	0 0 0	0 0 0	3 0 3	3 0 3	0 0 0	0 0 0	0 0 0	2 0 2	2 1 3	2 0 2	0 0 0	0 0 0	0 0 0	6 1 7
4	445000	Besonders schwerer Fall des Diebstahls in/aus überwiegend unbezogenen Neu- und Rohbauten, Baubuden und Baustellen	männl: weibl: insg:	7 0 7	0 0 0	0 0 0	0 0 0	0 0 0	0 0 0	0 0 0	0 0 0	0 0 0	0 0 0	3 0 3	3 0 3	0 0 0	0 0 0	0 0 0	1 0 1	1 0 2	2 0 2	0 0 0	0 0 0	0 0 0	4 0 4
4	445500	Besonders schwerer Fall des Diebstahls in/aus überwiegend unbezogenen Neu- und Rohbauten, Baubuden und Baustellen von unbaren Zahlungsmitteln	männl: weibl: insg:	2 1 3	0 0 0	0 0 0	0 0 0	0 0 0	0 0 0	0 0 0	0 0 0	0 0 0	0 0 0	0 0 0	0 0 0	0 0 0	0 0 0	0 0 0	1 0 1	1 0 2	0 0 0	0 0 0	0 0 0	0 0 0	2 1 3
4	450*00	Besonders schwerer Fall des Diebstahls an/aus Kraftfahrzeugen	männl: weibl: insg:	6 1 7	0 0 0	0 0 0	0 0 0	0 0 0	0 0 0	0 0 0	0 0 0	1 0 1	1 0 1	0 0 0	1 0 1	1 0 1	1 0 1	2 0 2	1 0 1	2 1 3	0 0 0	0 0 0	0 0 0	0 0 0	5 1 6
4	450000	Besonders schwerer Fall des Diebstahls an/aus Kraftfahrzeugen von sonstigem Gut	männl: weibl: insg:	6 1 7	0 0 0	0 0 0	0 0 0	0 0 0	0 0 0	0 0 0	0 0 0	1 0 1	1 0 1	0 0 0	1 0 1	1 0 1	1 0 1	2 0 2	1 0 1	2 1 3	0 0 0	0 0 0	0 0 0	0 0 0	5 1 6
4	471000	Besonders schwerer Fall des Diebstahls von Betäubungsmitteln aus Apotheken	männl: weibl: insg:	2 1 3	0 0 0	0 0 0	0 0 0	0 0 0	0 0 0	0 0 0	0 0 0	0 0 0	0 0 0	0 0 0	0 0 0	0 0 0	0 0 0	0 0 0	1 0 1	1 0 2	0 0 0	0 0 0	0 0 0	0 0 0	2 1 3
4	****00	Diebstahl insgesamt	männl: weibl: insg:	509 148 657	0 0 0	1 0 1	6 1 9	10 3 15	17 5 26	20 9 26	26 6 29	46 3 55	25 9 27	88 20 108	33 2 35	41 10 51	74 12 86	75 21 96	109 21 130	65 22 87	56 21 77	42 31 73	421 128 549		
4	***100	Diebstahl insgesamt von Kraftwagen einschl. unbefugter Ingebrauchnahme	männl: weibl: insg:	10 0 10	0 0 0	0 0 0	0 0 0	0 0 0	0 0 0	0 0 0	1 0 1	1 0 1	0 0 0	1 0 1	1 0 1	2 0 2	0 0 0	5 0 5	2 0 2	0 0 0	0 0 0	0 0 0	0 0 0	9 0 9	
4	***200	Diebstahl insgesamt von Mopeds und Krafträdern einschl. unbefugter Ingebrauchnahme	männl: weibl: insg:	17 0 17	0 0 0	0 0 0	0 0 0	0 0 0	0 0 0	2 0 2	1 0 1	3 0 3	1 0 1	4 0 4	0 0 0	3 0 3	3 0 3	5 0 5	0 0 0	1 0 1	1 0 1	1 0 1	0 0 0	13 0 13	
4	***300	Diebstahl insgesamt von Fahrrädern einschl. unbefugter Ingebrauchnahme	männl: weibl: insg:	60 6 66	0 0 0	0 0 0	0 0 0	0 0 0	0 0 0	4 0 4	6 1 7	10 1 11	2 0 2	12 1 13	6 4 6	5 4 9	11 4 15	11 1 12	15 0 15	9 0 9	2 0 2	0 0 0	0 0 0	48 5 53	
4	***500	Diebstahl insgesamt von unbaren Zahlungsmitteln	männl: weibl: insg:	5 2 7	0 0 0	0 0 0	0 0 0	0 0 0	0 0 0	0 0 0	0 0 0	0 0 0	0 0 0	0 0 0	0 0 0	0 0 0	2 0 2	2 0 2	1 0 1	0 0 0	0 0 0	0 0 0	0 0 0	5 2 7	
4	***700	Diebstahl insgesamt von/aus Automaten	männl: weibl: insg:	9 0 9	0 0 0	0 0 0	0 0 0	1 0 1	1 0 1	2 0 2	0 0 0	2 0 2	1 0 1	4 0 4	0 0 0	1 0 1	1 0 1	3 0 3	0 0 0	0 0 0	0 0 0	0 0 0	0 0 0	5 0 5	
4	*00081	Diebstahl insgesamt in/aus Wochenend- und Gartenhaus	männl: weibl: insg:	15 1 16	0 0 0	0 0 0	0 0 0	0 0 0	0 0 0	1 0 1	1 0 1	2 0 2	0 0 0	2 0 2	3 0 3	2 1 3	5 1 6	0 0 0	4 0 4	3 0 3	1 0 1	0 0 0	0 0 0	13 1 14	
4	*00086	Diebstahl insgesamt in/aus einer Kirche	männl: weibl: insg:	1 0 1	0 0 0	0 0 0	0 0 0	0 0 0	0 0 0	0 0 0	0 0 0	0 0 0	0 0 0	0 0 0	0 0 0	0 0 0	0 0 0	0 0 0	1 0 1	0 0 0	0 0 0	0 0 0	0 0 0	1 0 1	

Schlüssel der Tat	Straftat	Sexus	TV insge- samt	Kinder						Jugendliche			Heran- w. 18 < 21	Erwachsene ab 21 Jahre											
									< 14			14 < 18					21 < 25						>= 21		
				< 6	6 < 8	8 < 10	10 < 12	12 < 14		14 < 16	16 < 18			21 < 23	23 < 25	25 < 30		30 < 40	40 < 50	50 < 60	>= 60				
				1	2	3	4	5	6	7	8	9		10	11	12	13	14	15	16	17	18	19	20	21
4	*00096	Diebstahl insgesamt von Buntmetall	männl: weibl: insg:	6 0 6	0 0 0	0 0 0	0 0 0	0 0 0	0 0 0	0 0 0	1 0 1	0 0 0	1 0 1	0 0 0	1 0 1	1 0 1	0 0 0	1 0 1	0 0 0	2 0 2	0 0 0	0 0 0	1 0 1	1 0 1	5 0 5
4	*10*00	Diebstahl insgesamt in/aus Dienst-, Büro-, Fabrikations-, Werkstatt- und Lagerräumen	männl: weibl: insg:	28 4 32	0 0 0	0 0 0	0 0 0	0 0 0	0 0 0	0 0 0	1 0 1	3 0 3	4 0 4	0 0 0	4 0 4	2 0 2	5 2 7	7 2 9	1 0 1	11 2 11	2 0 4	2 0 2	1 0 1	1 0 1	24 4 28
4	*15*00	Diebstahl insgesamt in/aus Gaststätten, Kantinen, Hotels und Pensionen	männl: weibl: insg:	10 0 10	0 0 0	0 0 0	0 0 0	0 0 0	0 0 0	0 0 0	0 0 0	0 0 0	0 0 0	0 0 0	0 0 0	1 0 1	3 0 3	4 0 4	2 0 2	3 0 3	1 0 1	0 0 0	0 0 0	0 0 0	10 0 10
4	*25*00	Diebstahl gesamt in/aus Kiosken, Warenhäusern, Verkaufsräumen, Selbstbedienungsläden, Schaufenstern, Schaukästen und Vitrinen	männl: weibl: insg:	233 90 323	0 0 0	1 0 1	0 0 0	6 3 9	16 5 24	10 8 13	8 3 10	18 5 23	11 1 12	45 14 59	13 1 14	20 5 25	33 6 39	34 10 44	34 9 43	26 9 35	32 15 47	29 27 56	188 76 264		
4	*26*00	Diebstahl insgesamt Ladendiebstahl	männl: weibl: insg:	229 90 319	0 0 0	1 0 1	0 0 0	6 3 9	9 8 17	16 10 26	8 3 11	18 5 23	11 1 12	45 14 59	13 1 14	19 5 24	32 6 38	32 10 42	34 9 43	25 9 34	32 15 47	29 27 56	184 76 260		
4	*35*00	Diebstahl insgesamt in/aus Wohnungen	männl: weibl: insg:	43 14 57	0 0 0	0 0 0	0 0 0	1 0 1	1 0 1	3 0 3	0 0 0	3 1 4	1 0 1	5 0 6	4 1 5	9 1 10	12 5 17	12 2 14	1 0 1	3 2 5	1 0 1	3 4 7	1 1 2	38 13 51	
4	*40*00	Diebstahl insgesamt in/aus Boden-, Kellerräumen und Waschküchen	männl: weibl: insg:	15 3 18	0 0 0	0 0 0	0 0 0	0 0 0	0 0 0	0 0 0	1 0 1	2 1 3	3 0 3	0 0 0	3 1 4	1 0 1	2 2 4	2 0 2	6 0 6	2 0 2	0 0 0	0 0 0	0 0 0	0 0 0	12 2 14
4	*45*00	Diebstahl insgesamt in/aus überwiegend unbezogenen Neu- und Rohbauten, Baubuden und Baustellen	männl: weibl: insg:	11 1 12	0 0 0	0 0 0	0 0 0	0 0 0	0 0 0	0 0 0	0 0 0	0 0 0	3 0 3	3 0 3	1 0 1	0 0 0	1 0 1	2 0 2	2 0 2	2 1 3	1 0 1	0 0 0	0 0 0	0 0 0	8 1 9
4	*50*00	Diebstahl insgesamt an/aus Kraftfahrzeugen	männl: weibl: insg:	15 3 18	0 0 0	0 0 0	0 0 0	0 0 0	0 0 0	0 0 0	1 0 1	1 0 1	0 0 0	1 0 1	1 0 1	2 0 2	3 0 3	3 2 5	5 1 6	2 0 2	1 0 1	0 0 0	0 0 0	0 0 0	14 3 17
4	*71000	Diebstahl insgesamt von Betäubungsmitteln aus Apotheken	männl: weibl: insg:	2 1 3	0 0 0	0 0 0	0 0 0	0 0 0	0 0 0	0 0 0	0 0 0	0 0 0	0 0 0	0 0 0	0 0 0	0 0 0	0 0 0	1 0 1	1 0 1	0 0 0	0 0 0	0 0 0	0 0 0	0 0 0	2 1 3
4	*73000	Diebstahl insgesamt von Betäubungsmitteln aus Krankenhäusern	männl: weibl: insg:	0 1 1	0 0 0	0 0 0	0 0 0	0 0 0	0 0 0	0 0 0	0 0 0	0 0 0	0 0 0	0 0 0	0 0 0	0 0 0	0 0 0	0 0 0	0 0 0	0 0 0	0 1 1	0 0 0	0 0 0	0 0 0	0 1 1
4	*90*00	Diebstahl insgesamt Taschendiebstahl	männl: weibl: insg:	1 0 1	0 0 0	0 0 0	0 0 0	0 0 0	0 0 0	0 0 0	0 0 0	0 0 0	0 0 0	0 0 0	0 0 0	0 0 0	0 0 0	0 0 0	1 0 1	0 0 0	0 0 0	0 0 0	0 0 0	0 0 0	1 0 1
4	500000	Vermögens- und Fälschungsdelikte	männl: weibl: insg:	376 144 520	0 0 0	0 0 0	0 0 0	1 0 1	1 1 2	3 3 6	4 5 9	7 8 15	23 7 30	31 16 47	17 11 28	20 12 32	37 23 60	70 16 86	85 35 120	71 35 106	55 11 66	27 8 35	345 128 473		
4	510000	Betrug §§ 263, 263a, 264, 264a, 265, 265a, 265b StGB	männl: weibl: insg:	291 112 403	0 0 0	0 0 0	0 0 0	1 1 2	1 1 2	3 3 6	3 6 9	6 5 12	16 5 21	23 12 35	12 10 22	12 11 23	24 21 45	59 13 72	71 25 96	57 26 83	36 7 43	21 8 29	268 100 368		
4	511000	Waren- und Warenkreditbetrug	männl: weibl: insg:	67 33 100	0 0 0	0 0 0	0 0 0	1 1 2	1 1 2	1 0 1	0 0 0	1 0 1	4 1 5	6 2 8	3 1 4	3 4 7	6 5 11	22 2 24	15 13 28	9 7 16	6 1 7	3 1 4	61 31 92		
64	511100	Betrügerisches Erlangen von Kfz	männl: weibl: insg:	1 0 1	0 0 0	0 0 0	0 0 0	0 0 0	0 0 0	0 0 0	0 0 0	0 0 0	0 0 0	0 0 0	0 0 0	0 0 0	0 0 0	0 0 0	0 0 0	0 0 0	1 0 1	0 0 0	0 0 0	1 0 1	

Schlüssel der Tat	Straftat	Sexus	TV insge- samt	Kinder						Jugendliche			Heran- w. 18 < 21	Erwachsene ab 21 Jahre									
									< 14			14 < 18		< 21			21 < 25						>= 21
				< 6	6 < 8	8 < 10	10 < 12	12 < 14		14 < 16	16 < 18				21 < 23	23 < 25		25 < 30	30 < 40	40 < 50	50 < 60	>= 60	
				1	2	3	4	5	6	7	8	9		10	11	12	13	14	15	16	17	18	19
4	511200	Sonstiger Warenkreditbetrug	männl: weibl: insg:	28 12 40	0 0 0	0 0 0	0 0 0	0 1 1	0 1 1	0 0 0	0 0 0	0 0 0	2 0 2	2 1 3	1 0 1	3 1 4	4 1 5	4 1 5	8 5 13	5 3 8	3 0 3	2 1 3	26 11 37
64	511300	Warenbetrug	männl: weibl: insg:	40 23 63	0 0 0	0 0 0	0 0 0	1 0 1	1 0 1	1 0 1	0 0 0	1 0 1	3 1 4	5 1 6	2 1 3	1 3 4	3 4 7	18 2 20	7 9 16	4 4 8	2 1 3	1 2 3	35 22 57
4	513000	Beteiligungs- und Kapitalanlagebetrug	männl: weibl: insg:	2 1 3	0 0 0	0 0 0	0 0 0	0 0 0	0 0 0	0 0 0	0 0 0	0 0 0	0 0 0	0 0 0	0 0 0	0 0 0	0 0 0	0 0 0	0 0 0	0 1 2	0 0 0	1 0 1	2 1 3
64	513200	Anlagebetrug gemäß § 263 StGB	männl: weibl: insg:	2 1 3	0 0 0	0 0 0	0 0 0	0 0 0	0 0 0	0 0 0	0 0 0	0 0 0	0 0 0	0 0 0	0 0 0	0 0 0	0 0 0	0 0 0	0 0 0	0 1 2	0 0 0	1 0 1	2 1 3
4	514000	Geldkreditbetrug	männl: weibl: insg:	8 0 8	0 0 0	0 0 0	0 0 0	0 0 0	0 0 0	0 0 0	0 0 0	0 0 0	0 0 0	0 0 0	0 0 0	0 0 0	0 0 0	0 0 0	1 0 1	2 0 2	1 0 1	4 0 4	8 0 8
64	514200	Subventionsbetrug gemäß § 264 StGB	männl: weibl: insg:	4 0 4	0 0 0	0 0 0	0 0 0	0 0 0	0 0 0	0 0 0	0 0 0	0 0 0	0 0 0	0 0 0	0 0 0	0 0 0	0 0 0	0 0 0	0 0 0	0 0 0	0 0 0	4 0 4	4 0 4
64	514300	Kreditbetrug gemäß § 263 StGB	männl: weibl: insg:	7 0 7	0 0 0	0 0 0	0 0 0	0 0 0	0 0 0	0 0 0	0 0 0	0 0 0	0 0 0	0 0 0	0 0 0	0 0 0	0 0 0	0 0 0	1 0 1	2 0 2	1 0 1	3 0 3	7 0 7
4	515000	Erschleichen von Leistungen § 265a StGB	männl: weibl: insg:	47 10 57	0 0 0	0 0 0	0 0 0	0 0 0	0 0 0	2 2 4	3 0 3	5 2 7	5 1 6	10 3 13	3 2 5	4 2 6	7 4 11	8 1 9	10 2 12	7 0 7	4 0 4	1 0 1	37 7 44
4	516000	Betrug mittels rechtswidrig erlangter unbarer Zahlungsmittel	männl: weibl: insg:	20 7 27	0 0 0	0 0 0	0 0 0	0 0 0	0 0 0	0 1 1	0 0 1	0 1 1	0 1 1	0 2 2	0 1 1	3 2 4	3 2 5	5 1 6	6 0 6	2 0 2	3 1 4	1 0 1	20 5 25
64	516300	Betrug mittels rechtswidrig erlangter Debitkarten mit PIN	männl: weibl: insg:	3 2 5	0 0 0	0 0 0	0 0 0	0 0 0	0 0 0	0 1 1	0 0 1	0 1 1	0 0 1	0 1 1	0 0 0	0 0 0	0 0 0	1 0 1	2 0 2	0 0 0	0 0 0	0 1 1	3 1 4
64	516400	Betrug mittels rechtswidrig erlangter Kreditkarten	männl: weibl: insg:	8 1 9	0 0 0	0 0 0	0 0 0	0 0 0	0 0 0	0 0 0	0 0 0	0 0 0	0 0 0	0 0 0	0 1 2	1 1 2	1 0 2	2 0 2	3 0 3	1 0 1	1 0 1	0 0 0	8 1 9
64	516500	Betrug mittels rechtswidrig erlangter Daten von Zahlungskarten	männl: weibl: insg:	7 2 9	0 0 0	0 0 0	0 0 0	0 0 0	0 0 0	0 0 0	0 0 0	0 0 0	0 0 0	0 0 0	0 1 1	2 0 2	2 1 3	1 1 2	2 0 2	1 0 1	1 0 1	0 0 0	7 2 9
64	516900	Betrug mittels rechtswidrig erlangter sonstiger unbarer Zahlungsmittel	männl: weibl: insg:	5 2 7	0 0 0	0 0 0	0 0 0	0 0 0	0 0 0	0 0 0	0 0 0	0 0 0	0 1 1	0 1 1	0 0 0	1 1 1	1 0 1	1 0 1	1 0 1	0 0 0	1 0 2	1 1 1	5 1 6
4	517000	Sonstiger Betrug	männl: weibl: insg:	156 67 223	0 0 0	0 0 0	0 0 0	0 0 0	0 0 0	0 0 0	0 3 3	0 3 3	8 2 10	8 5 13	6 7 13	3 4 7	9 11 20	26 10 36	41 13 54	38 18 56	22 5 27	12 5 17	148 62 210
64	517100	Leistungsbetrug	männl: weibl: insg:	4 3 7	0 0 0	0 0 0	0 0 0	0 0 0	0 0 0	0 0 0	0 0 0	0 0 0	0 0 0	0 0 0	0 0 0	0 0 0	0 0 0	0 0 0	1 1 2	2 0 2	0 0 0	1 0 3	4 3 7
64	517200	Leistungskreditbetrug	männl: weibl: insg:	3 0 3	0 0 0	0 0 0	0 0 0	0 0 0	0 0 0	0 0 0	0 0 0	0 0 0	0 0 0	0 0 0	0 0 0	0 0 0	0 0 0	0 0 0	3 0 3	0 0 0	0 0 0	0 0 0	3 0 3

Schlüssel der Tat	Straftat	Sexus	TV insgesamt	Kinder						Jugendliche			Heranw.	< 21	Erwachsene ab 21 Jahre									
									< 14			14 < 18					21 < 25						>= 21	
				< 6	6 < 8	8 < 10	10 < 12	12 < 14		14 < 16	16 < 18				18 < 21	21 < 23		23 < 25	25 < 30	30 < 40	40 < 50	50 < 60		>= 60
64	517500	Computerbetrug (soweit nicht unter den Schlüsseln 5163 bzw. 5179 zu erfassen) gemäß § 263a StGB	männl: weibl: insg:	5 1 6	0 0 0	0 0 0	0 0 0	0 0 0	0 0 0	0 0 0	0 0 0	0 0 0	1 0 1	1 0 1	0 0 0	0 0 0	0 0 0	3 0 3	0 1 1	0 0 0	1 0 1	0 0 0	4 1 5	
64	517600	Provisionsbetrug	männl: weibl: insg:	1 0 1	0 0 0	0 0 0	0 0 0	0 0 0	0 0 0	0 0 0	0 0 0	0 0 0	0 0 0	0 0 0	0 0 0	0 0 0	0 0 0	0 0 0	0 0 0	1 0 1	0 0 0	0 0 0	1 0 1	
64	517700	Betrug z.N.v. Sozialversicherungen und Sozialversicherungsträgern	männl: weibl: insg:	13 7 20	0 0 0	0 0 0	0 0 0	0 0 0	0 0 0	0 0 0	0 0 0	0 0 0	0 0 0	0 0 0	0 2 2	1 0 1	1 2 3	2 1 3	5 0 5	3 4 7	2 0 2	0 0 0	13 7 20	
64	518200	Einmietbetrug	männl: weibl: insg:	4 3 7	0 0 0	0 0 0	0 0 0	0 0 0	0 0 0	0 0 0	0 0 0	0 0 0	0 0 0	0 0 0	0 0 0	0 0 0	0 0 0	0 0 0	1 1 2	1 1 2	1 1 2	0 0 0	4 3 7	
4	518300	Kontoeröffnungs- und Überweisungs-betrug	männl: weibl: insg:	2 1 3	0 0 0	0 0 0	0 0 0	0 0 0	0 0 0	0 0 0	0 0 0	0 0 0	0 0 0	0 0 0	0 0 0	0 0 0	0 0 0	1 0 1	0 0 0	1 1 2	0 0 0	0 0 0	2 1 3	
64	518900	Sonstige weitere Betrugsarten	männl: weibl: insg:	130 53 183	0 0 0	0 0 0	0 0 0	0 0 0	0 0 0	0 0 0	0 3 3	0 3 3	8 2 10	8 5 13	6 5 11	2 4 6	8 9 17	20 8 28	33 10 43	32 12 44	19 5 24	10 4 14	122 48 170	
4	520000	Veruntreuungen §§ 266, 266a, 266b StGB	männl: weibl: insg:	22 3 25	0 0 0	0 0 0	0 0 0	0 0 0	0 0 0	0 0 0	0 0 0	0 0 0	0 0 0	0 0 0	0 0 0	0 0 0	0 0 0	0 0 0	2 1 3	6 1 7	9 1 10	5 1 5	22 3 25	
4	521000	Untreue § 266 StGB	männl: weibl: insg:	8 2 10	0 0 0	0 0 0	0 0 0	0 0 0	0 0 0	0 0 0	0 0 0	0 0 0	0 0 0	0 0 0	0 0 0	0 0 0	0 0 0	0 0 0	0 1 1	3 1 4	2 0 2	3 0 3	8 2 10	
64	521100	Untreue bei Kapitalanlagegeschäften	männl: weibl: insg:	1 0 1	0 0 0	0 0 0	0 0 0	0 0 0	0 0 0	0 0 0	0 0 0	0 0 0	0 0 0	0 0 0	0 0 0	0 0 0	0 0 0	0 0 0	0 0 0	0 0 0	0 0 0	0 0 0	1 0 1	
64	522000	Vorenthalten und Veruntreuen von Arbeitsentgelt gemäß § 266a StGB	männl: weibl: insg:	14 1 15	0 0 0	0 0 0	0 0 0	0 0 0	0 0 0	0 0 0	0 0 0	0 0 0	0 0 0	0 0 0	0 0 0	0 0 0	0 0 0	0 0 0	2 0 2	3 0 3	7 1 8	2 0 2	14 1 15	
4	530000	Unterschlagung §§ 246, 247, 248a StGB	männl: weibl: insg:	51 24 75	0 0 0	0 0 0	0 0 0	0 0 0	0 0 0	0 0 0	1 2 3	1 2 3	5 2 7	6 4 10	5 1 6	6 2 8	11 3 14	9 2 11	11 8 19	8 5 13	4 2 6	2 0 2	45 20 65	
4	540000	Urkundenfälschung §§ 267-271, 273-279, 281 StGB	männl: weibl: insg:	23 8 31	0 0 0	0 0 0	0 0 0	0 0 0	0 0 0	0 0 0	0 0 0	0 0 0	2 0 2	2 0 2	0 0 0	1 0 1	1 0 1	5 2 7	4 2 6	2 3 5	8 1 9	1 0 1	21 8 29	
4	541000	Fälschung technischer Aufzeichnungen § 268 StGB	männl: weibl: insg:	1 0 1	0 0 0	0 0 0	0 0 0	0 0 0	0 0 0	0 0 0	0 0 0	0 0 0	0 0 0	0 0 0	0 0 0	0 0 0	0 0 0	0 0 0	0 0 0	0 0 0	1 0 1	0 0 0	1 0 1	
4	543000	Fälschung beweisrelevanter Daten, Täuschung im Rechtsverkehr bei Datenverarbeitung §§ 269, 270 StGB	männl: weibl: insg:	1 1 2	0 0 0	0 0 0	0 0 0	0 0 0	0 0 0	0 0 0	0 0 0	0 0 0	0 0 0	0 0 0	0 0 0	0 0 0	0 0 0	0 0 0	0 0 0	1 0 1	0 0 0	0 1 1	0 0 0	
4	550000	Geld- und Wertzeichenfälschung, Fälschung von Zahlungskarten mit oder ohne Garantiefunktion, Schecks und Wechseln §§ 146-149, 151, 152, 152a, 152b StGB	männl: weibl: insg:	2 0 2	0 0 0	0 0 0	0 0 0	0 0 0	0 0 0	0 0 0	0 0 0	0 0 0	0 0 0	0 0 0	0 0 0	1 0 1	1 0 1	0 0 0	0 0 0	0 0 0	1 0 1	0 0 0	0 0 0	
4	552000	Inverkehrbringen von Falschgeld §§ 146 Abs. 1 Nr. 3, 147 StGB	männl: weibl: insg:	1 0 1	0 0 0	0 0 0	0 0 0	0 0 0	0 0 0	0 0 0	0 0 0	0 0 0	0 0 0	0 0 0	0 0 0	0 0 0	0 0 0	0 0 0	0 0 0	1 0 1	0 0 0	0 0 0		

Schlüssel der Tat	Straftat	Sexus	TV insgesamt	Kinder						Jugendliche			Heranw.	< 21	Erwachsene ab 21 Jahre										
									< 14			14 < 18					21 < 25						>= 21		
				< 6	6 < 8	8 < 10	10 < 12	12 < 14		14 < 16	16 < 18				18 < 21	21 < 23		23 < 25	25 < 30	30 < 40	40 < 50	50 < 60		>= 60	
									5			6					7						8		9
4	553000	Fälschung von Zahlungskarten mit oder ohne Garantiefunktion, Schecks und Wechseln gemäß §§ 152a, 152b StGB	männl: weibl: insg:	1 0 0	0 0 0	0 0 0	0 0 0	0 0 0	0 0 0	0 0 0	0 0 0	0 0 0	0 0 0	0 0 0	0 0 0	1 0 1	1 0 1	0 0 0	0 0 0	0 0 0	0 0 0	0 0 0	0 0 0	1 0 1	
4	553100	Gebrauch falscher Zahlungskarten mit oder ohne Garantiefunktion, Schecks und Wechsel gemäß §§ 152a, 152b StGB	männl: weibl: insg:	1 0 1	0 0 0	0 0 0	0 0 0	0 0 0	0 0 0	0 0 0	0 0 0	0 0 0	0 0 0	0 0 0	0 0 0	1 0 1	1 0 1	0 0 0	0 0 0	0 0 0	0 0 0	0 0 0	0 0 0	1 0 1	
4	560000	Insolvenzstraftaten §§ 283, 283a-d StGB	männl: weibl: insg:	2 0 2	0 0 0	0 0 0	0 0 0	0 0 0	0 0 0	0 0 0	0 0 0	0 0 0	0 0 0	0 0 0	0 0 0	0 0 0	0 0 0	0 0 0	1 0 1	1 0 1	0 0 0	0 0 0	0 0 0	2 0 2	
64	561000	Bankrott gemäß § 283 StGB	männl: weibl: insg:	1 0 1	0 0 0	0 0 0	0 0 0	0 0 0	0 0 0	0 0 0	0 0 0	0 0 0	0 0 0	0 0 0	0 0 0	0 0 0	0 0 0	0 0 0	0 0 0	1 0 1	0 0 0	0 0 0	0 0 0	0 0 0	1 0 1
64	563000	Verletzung der Buchführungspflicht gemäß § 283b StGB	männl: weibl: insg:	1 0 1	0 0 0	0 0 0	0 0 0	0 0 0	0 0 0	0 0 0	0 0 0	0 0 0	0 0 0	0 0 0	0 0 0	0 0 0	0 0 0	0 0 0	0 0 0	1 0 1	0 0 0	0 0 0	0 0 0	0 0 0	1 0 1
4	600000	Sonstige Straftatbestände (StGB)	männl: weibl: insg:	542 169 711	0 0 0	1 0 1	3 0 3	6 0 6	13 9 22	23 9 32	28 9 37	32 10 42	60 19 79	50 5 55	133 33 166	20 5 25	40 5 45	60 10 70	75 22 97	94 37 131	72 23 95	61 26 87	47 18 65	409 136 545	
4	610000	Erpressung § 253 StGB	männl: weibl: insg:	8 1 9	0 0 0	0 0 0	0 0 0	0 0 0	0 0 0	0 0 0	0 0 0	0 0 0	0 0 0	3 0 3	3 0 3	1 0 1	0 0 0	1 0 1	1 0 2	3 0 3	0 0 0	0 0 0	0 0 0	0 0 0	5 1 6
64	611000	Erpressung auf sexueller Grundlage	männl: weibl: insg:	0 1 1	0 0 0	0 0 0	0 0 0	0 0 0	0 0 0	0 0 0	0 0 0	0 0 0	0 0 0	0 0 0	0 0 0	0 0 0	0 0 0	0 0 0	0 0 0	1 0 1	0 0 0	0 0 0	0 0 0	0 0 0	0 1 1
4	620000	Widerstand gegen die Staatsgewalt und Straftaten gegen die öffentliche Ordnung §§ 111, 113, 114, 120, 121, 123-127, 129, 130-134, 136, 138, 140, 145, 145a, 145c, 145d StGB	männl: weibl: insg:	133 25 158	0 0 0	0 0 0	1 0 1	2 0 3	3 1 4	6 1 7	5 1 6	11 2 13	10 2 12	24 5 29	12 1 13	10 1 11	22 2 24	18 3 21	28 4 32	16 4 20	13 5 18	12 2 14	12 2 14	109 20 129	
4	621000	Widerstand gegen die Staatsgewalt §§ 111, 113, 114, 120, 121 StGB	männl: weibl: insg:	17 1 18	0 0 0	0 0 0	0 0 0	0 0 0	0 0 0	0 0 0	0 0 0	0 0 0	0 0 0	3 1 4	3 0 4	2 0 2	2 0 2	4 0 4	4 0 4	5 0 5	1 0 1	0 0 0	0 0 0	0 0 0	14 0 14
4	621020	Widerstand gegen Vollstreckungsbeamte	männl: weibl: insg:	17 1 18	0 0 0	0 0 0	0 0 0	0 0 0	0 0 0	0 0 0	0 0 0	0 0 0	0 0 0	3 1 4	3 1 4	2 0 2	2 0 2	4 0 4	4 0 4	5 0 5	1 0 1	0 0 0	0 0 0	0 0 0	14 0 14
4	622000	Hausfriedensbruch §§ 123, 124 StGB	männl: weibl: insg:	79 15 94	0 0 0	0 0 0	0 0 0	1 0 1	2 1 3	3 1 4	3 1 4	6 1 7	3 1 4	12 3 15	6 1 7	6 1 7	12 2 14	8 2 10	15 2 17	11 4 15	12 4 13	9 1 10	9 1 10	67 12 79	
64	622100	Hausfriedensbruch gemäß § 123 StGB	männl: weibl: insg:	79 15 94	0 0 0	0 0 0	1 0 1	2 1 3	3 1 4	3 1 4	6 1 7	3 1 4	12 3 15	6 1 7	6 1 7	12 2 14	8 2 10	15 2 17	11 4 15	12 4 13	9 1 10	9 1 10	67 12 79		
4	623000	Landfriedensbruch §§ 125, 125a StGB	männl: weibl: insg:	15 0 15	0 0 0	0 0 0	0 0 0	0 0 0	0 0 0	0 0 0	0 0 0	0 0 0	0 0 0	2 0 2	2 0 2	3 0 3	2 0 2	5 0 5	4 0 4	4 0 4	0 0 0	0 0 0	0 0 0	0 0 0	13 0 13
4	624000	Vortäuschen einer Straftat § 145d StGB	männl: weibl: insg:	11 4 15	0 0 0	0 0 0	0 0 0	0 0 0	0 0 0	0 0 0	1 0 1	1 0 1	2 0 2	2 0 2	4 0 4	0 0 0	0 0 0	0 0 0	1 0 1	3 0 3	1 1 2	0 1 1	0 1 1	2 1 3	7 4 11
4	624200	Vortäuschen eines Diebstahls	männl: weibl: insg:	3 1 4	0 0 0	0 0 0	0 0 0	0 0 0	0 0 0	0 0 0	1 0 1	0 0 0	1 0 1	0 0 0	1 0 1	0 0 0	0 0 0	0 0 0	1 0 1	1 0 1	0 0 0	0 0 0	0 0 0	0 0 0	2 1 3

Schlüssel der Tat	Straftat	Sexus	TV insge- samt	Kinder						Jugendliche			Heran- w. 18 < 21	Erwachsene ab 21 Jahre										
									< 14			14 < 18		< 21			21 < 25						>= 21	
				< 6	6 < 8	8 < 10	10 < 12	12 < 14		14 < 16	16 < 18				21 < 23	23 < 25		25 < 30	30 < 40	40 < 50	50 < 60	>= 60		
				1	2	3	4	5	6	7	8	9		10	11	12	13	14	15	16	17	18	19	20
64	627000	Volksverhetzung gemäß § 130 StGB	männl: weibl: insg:	2 1 3	0 0 0	0 0 0	0 0 0	0 0 0	0 0 0	0 0 0	1 1 2	1 1 3	2 1 0	0 0 0	2 1 3	0 0 0	0 0 0	0 0 0	0 0 0	0 0 0	0 0 0	0 0 0	0 0 0	0 0 0
4	630000	Begünstigung, Strafvereitelung (ohne Strafvereitelung im Amt), Hehlerei und Geldwäsche §§ 257, 258, 259-261 StGB	männl: weibl: insg:	32 6 38	0 0 0	0 0 0	0 0 0	0 0 0	0 0 0	0 0 0	0 0 0	0 1 1	0 1 3	2 1 1	2 0 4	1 0 5	5 0 6	6 0 9	9 4 10	6 0 5	5 0 2	2 0 2	2 0 2	30 4 34
4	632000	Sonstige Hehlerei §§ 259-260a StGB	männl: weibl: insg:	28 3 31	0 0 0	0 0 0	0 0 0	0 0 0	0 0 0	0 0 0	0 0 0	0 0 0	0 0 0	2 1 3	2 1 3	0 0 0	5 0 5	5 0 8	8 2 8	6 0 4	4 0 2	2 0 1	1 0 1	26 2 28
64	632100	Sonstige gewerbsmäßige Hehlerei gemäß § 260 Abs. 1 Nr. 1 StGB	männl: weibl: insg:	2 0 2	0 0 0	0 0 0	0 0 0	0 0 0	0 0 0	0 0 0	0 0 0	0 0 0	0 0 0	0 0 0	0 0 0	0 0 0	0 0 0	0 0 0	1 0 1	0 0 0	1 0 1	0 0 0	0 0 0	2 0 2
64	633000	Geldwäsche, Verschleierung unrechtmäßig erlangter Vermögenswerte gemäß § 261 StGB	männl: weibl: insg:	3 1 4	0 0 0	0 0 0	0 0 0	0 0 0	0 0 0	0 0 0	0 0 0	0 0 0	0 0 0	0 0 0	0 0 0	0 0 0	0 0 0	1 0 1	0 1 1	1 0 1	0 0 0	1 0 1	3 1 4	
4	640000	Brandstiftung und Herbeiführen einer Brandgefahr §§ 306-306d, 306f StGB	männl: weibl: insg:	19 2 21	0 0 0	0 0 0	1 0 1	0 0 0	0 0 0	1 0 1	1 0 1	2 0 2	3 0 3	6 0 6	1 0 1	0 0 0	1 0 1	2 0 2	2 0 2	2 1 3	3 1 4	3 1 3	13 2 15	
4	641000	(Vorsätzliche) Brandstiftung und Herbeiführen einer Brandgefahr §§ 306-306c, 306f Abs. 1 und 2 StGB	männl: weibl: insg:	8 0 8	0 0 0	0 0 0	0 0 0	0 0 0	0 0 0	1 0 1	0 0 0	1 0 1	0 0 0	0 0 0	1 0 1	1 0 1	0 0 0	1 0 1	2 0 2	1 0 1	1 0 1	2 0 2	0 0 0	7 0 7
4	650000	Wettbewerbs-, Korruptions- und Amtsdelikte §§ 258a, 298-300, 331-353d, 355, 357 StGB	männl: weibl: insg:	3 3 6	0 0 0	0 0 0	0 0 0	0 0 0	0 0 0	0 0 0	0 0 0	0 0 0	0 0 0	0 0 0	0 0 0	0 0 0	0 0 0	0 0 0	0 0 0	0 0 0	2 2 4	1 1 2	0 0 0	3 3 6
4	651000	Vorteilsannahme, Bestechlichkeit §§ 331, 332, 335 StGB	männl: weibl: insg:	1 0 1	0 0 0	0 0 0	0 0 0	0 0 0	0 0 0	0 0 0	0 0 0	0 0 0	0 0 0	0 0 0	0 0 0	0 0 0	0 0 0	0 0 0	0 0 0	1 0 1	0 0 0	0 0 0	0 0 0	1 0 1
64	651200	Bestechlichkeit gemäß § 332 StGB	männl: weibl: insg:	1 0 1	0 0 0	0 0 0	0 0 0	0 0 0	0 0 0	0 0 0	0 0 0	0 0 0	0 0 0	0 0 0	0 0 0	0 0 0	0 0 0	0 0 0	0 0 0	1 0 1	0 0 0	0 0 0	0 0 0	1 0 1
4	652000	Vorteilsgewährung, Bestechung §§ 333, 334, 335 StGB	männl: weibl: insg:	1 1 2	0 0 0	0 0 0	0 0 0	0 0 0	0 0 0	0 0 0	0 0 0	0 0 0	0 0 0	0 0 0	0 0 0	0 0 0	0 0 0	0 0 0	0 0 0	1 1 2	0 0 0	0 0 0	0 0 0	1 1 2
64	652100	Vorteilsgewährung gemäß § 333 StGB	männl: weibl: insg:	1 1 2	0 0 0	0 0 0	0 0 0	0 0 0	0 0 0	0 0 0	0 0 0	0 0 0	0 0 0	0 0 0	0 0 0	0 0 0	0 0 0	0 0 0	0 0 0	1 0 1	0 0 0	0 0 0	0 0 0	1 1 2
4	655000	Sonstige Straftaten im Amt §§ 258a, 339-353d, 355, 357 StGB	männl: weibl: insg:	1 2 3	0 0 0	0 0 0	0 0 0	0 0 0	0 0 0	0 0 0	0 0 0	0 0 0	0 0 0	0 0 0	0 0 0	0 0 0	0 0 0	0 0 0	0 0 0	0 1 1	0 1 2	0 0 0	0 0 0	1 2 3
64	655100	Körperverletzung im Amt gemäß § 340 StGB	männl: weibl: insg:	1 0 1	0 0 0	0 0 0	0 0 0	0 0 0	0 0 0	0 0 0	0 0 0	0 0 0	0 0 0	0 0 0	0 0 0	0 0 0	0 0 0	0 0 0	0 0 0	0 0 0	1 0 1	0 0 0	0 0 0	1 0 1
4	660000	Strafbarer Eigennutz §§ 284, 285, 287-293, 297 StGB	männl: weibl: insg:	2 0 2	0 0 0	0 0 0	0 0 0	0 0 0	0 0 0	0 0 0	0 0 0	0 0 0	0 0 0	0 0 0	0 0 0	0 0 0	0 0 0	0 0 0	1 0 1	0 0 0	0 0 0	1 0 1	0 0 0	2 0 2
4	662000	Wilderei §§ 292, 293 StGB	männl: weibl: insg:	1 0 1	0 0 0	0 0 0	0 0 0	0 0 0	0 0 0	0 0 0	0 0 0	0 0 0	0 0 0	0 0 0	0 0 0	0 0 0	0 0 0	0 0 0	0 0 0	0 0 0	1 0 1	0 0 0	0 0 0	1 0 1

Schlüssel der Tat	Straftat	Sexus	TV insge- samt	Kinder						Jugendliche			Heran- w. 18 < 21	Erwachsene ab 21 Jahre										
									< 14			14 < 18		< 21			21 < 25					>= 21		
				< 6	6 < 8	8 < 10	10 < 12	12 < 14		14 < 16	16 < 18			21 < 23	23 < 25	25 < 30	30 < 40	40 < 50	50 < 60	>= 60				
				1	2	3	4	5	6	7	8	9		10	11	12	13	14	15	16	17	18	19	20
4	670000	Alle sonstigen Straftaten gemäß StGB - ohne Verkehrsdelikte	männl: weibl: insg:	392 138 530	0 0 0	1 0 1	2 0 2	5 0 5	11 8 19	19 8 27	24 9 33	27 8 35	51 17 68	37 3 40	107 28 135	11 4 15	31 5 36	42 9 51	48 18 66	66 30 96	53 17 70	44 20 64	32 16 48	285 110 395
64	671000	Verletzung der Unterhaltspflicht gemäß § 170 StGB	männl: weibl: insg:	12 0 12	0 0 0	0 0 0	0 0 0	0 0 0	0 0 0	0 0 0	0 0 0	0 0 0	0 0 0	0 0 0	0 0 0	0 0 0	0 0 0	0 0 0	0 0 0	5 0 5	5 0 5	1 0 1	1 0 1	12 0 12
64	672000	Verletzung der Fürsorge- oder Erziehungspflicht gemäß § 171 StGB	männl: weibl: insg:	0 1 1	0 0 0	0 0 0	0 0 0	0 0 0	0 0 0	0 0 0	0 0 0	0 0 0	0 0 0	0 0 0	0 0 0	0 0 0	0 0 0	0 0 0	0 0 0	0 1 1	0 0 0	0 0 0	0 0 0	0 1 1
4	673000	Beleidigung §§ 185-187, 189 StGB	männl: weibl: insg:	158 93 251	0 0 0	0 0 0	0 0 0	3 4 7	3 4 10	6 4 10	1 4 5	5 6 11	6 10 16	9 3 12	21 17 38	5 2 7	14 3 17	19 5 24	19 12 31	30 21 51	23 15 38	27 13 40	19 10 29	137 76 213
4	673100	Beleidigung auf sexueller Grundlage §§ 185-187, 189 StGB	männl: weibl: insg:	28 11 39	0 0 0	0 0 0	0 0 0	1 2 3	1 2 4	2 2 4	0 0 0	2 2 4	2 2 4	1 0 1	5 4 9	3 0 3	1 0 1	4 0 4	6 1 7	6 4 10	3 2 5	2 0 2	2 0 2	23 7 30
4	674000	Sachbeschädigung §§ 303-305a StGB	männl: weibl: insg:	197 26 223	0 0 0	1 0 1	2 0 2	2 0 6	5 1 11	10 1 24	21 3 24	22 1 23	43 4 47	25 0 25	78 5 83	9 2 11	15 2 17	24 4 28	26 2 28	28 6 34	20 3 23	15 4 19	6 2 8	119 21 140
4	674010	Sachbeschädigung gemäß § 303 StGB ohne Schl. 6741 00 u. 6743 00	männl: weibl: insg:	143 19 162	0 0 0	1 0 1	1 0 2	2 0 6	5 1 10	9 1 20	17 3 20	15 1 16	32 4 36	17 0 17	58 5 63	5 1 6	12 1 13	17 2 19	22 1 23	20 4 24	16 3 19	6 3 9	4 3 5	85 14 99
4	674020	Gemeinschädliche Sachbeschädigung ohne Schl. 6743 20	männl: weibl: insg:	3 0 3	0 0 0	0 0 0	0 0 0	0 0 0	0 0 0	0 0 0	0 0 0	0 0 0	0 0 0	1 0 1	1 0 1	1 0 1	0 0 0	1 0 1	0 0 0	0 0 0	0 0 0	0 0 0	1 0 1	0 0 0
4	674100	Sachbeschädigung an Kfz	männl: weibl: insg:	41 5 46	0 0 0	0 0 0	1 0 1	0 0 0	0 0 0	1 0 1	3 0 3	6 0 6	9 0 9	4 0 4	14 0 14	1 0 1	3 1 4	4 1 5	3 1 4	7 1 8	4 0 4	7 0 7	1 1 2	2 1 3
4	674200	Datenveränderung, Computersabotage §§ 303a, 303b StGB	männl: weibl: insg:	1 0 1	0 0 0	0 0 0	0 0 0	0 0 0	0 0 0	0 0 0	0 0 0	0 0 0	0 0 0	1 0 1	1 0 1	0 0 0	0 0 0	0 0 0	0 0 0	0 0 0	0 0 0	0 0 0	0 0 0	0 0 0
4	674300	Sonstige Sachbeschädigung auf Straßen, Wegen oder Plätzen	männl: weibl: insg:	24 2 26	0 0 0	0 0 0	0 0 0	0 0 0	0 0 0	0 0 0	3 0 3	5 0 5	8 0 8	7 0 7	15 0 15	3 1 4	1 0 1	4 1 5	2 0 2	2 1 3	0 0 0	1 0 1	0 0 0	9 2 11
4	674310	Sonstige Sachbeschädigung auf Straßen, Wegen oder Plätzen gemäß § 303 StGB	männl: weibl: insg:	14 2 16	0 0 0	0 0 0	0 0 0	0 0 0	0 0 0	0 0 0	0 0 0	4 0 4	4 0 4	4 0 4	8 0 8	0 1 1	1 0 1	1 1 2	2 0 2	2 1 3	0 0 0	1 0 1	0 0 0	6 2 8
4	674320	Gemeinschädliche Sachbeschädigung auf Straßen, Wegen oder Plätzen	männl: weibl: insg:	10 0 10	0 0 0	0 0 0	0 0 0	0 0 0	0 0 0	0 0 0	3 0 3	1 0 1	4 0 4	3 0 3	7 0 7	3 0 3	0 0 0	3 0 3	0 0 0	0 0 0	0 0 0	0 0 0	0 0 0	3 0 3
4	674500	Zerstörung wichtiger Arbeitsmittel § 305a StGB	männl: weibl: insg:	1 0 1	0 0 0	0 0 0	0 0 0	0 0 0	0 0 0	0 0 0	0 0 0	0 0 0	0 0 0	0 0 0	0 0 0	1 0 1	0 0 0	1 0 1	0 0 0	0 0 0	0 0 0	0 0 0	0 0 0	1 0 1
4	676000	Straftaten gegen die Umwelt §§ 324, 324a, 325-330a StGB	männl: weibl: insg:	1 0 1	0 0 0	0 0 0	0 0 0	0 0 0	0 0 0	0 0 0	0 0 0	0 0 0	0 0 0	0 0 0	0 0 0	0 0 0	0 0 0	0 0 0	0 0 0	0 0 0	0 0 0	1 0 1	0 0 0	1 0 1
4	676010	Bodenverunreinigung 324a StGB	männl: weibl: insg:	1 0 1	0 0 0	0 0 0	0 0 0	0 0 0	0 0 0	0 0 0	0 0 0	0 0 0	0 0 0	0 0 0	0 0 0	0 0 0	0 0 0	0 0 0	0 0 0	0 0 0	0 0 0	1 0 1	0 0 0	1 0 1

Schlüssel der Tat	Straftat	Sexus	TV insgesamt	Kinder						Jugendliche			Heranw.	< 21	Erwachsene ab 21 Jahre										
									< 14			14 < 18						21 < 25					>= 21		
				< 6	6 < 8	8 < 10	10 < 12	12 < 14		14 < 16	16 < 18				18 < 21		21 < 23	23 < 25		25 < 30	30 < 40	40 < 50	50 < 60	>= 60	
				5	6	7	8	9	10	11	12	13			14	15	16	17	18	19	20	21	22	23	24
4	678000	Ausspähen, Abfangen von Daten einschl. Vorbereitungshandlungen gemäß §§ 202a, 202b, 202c StGB	männl: weibl: insg:	6 2 8	0 0 0	0 0 0	0 0 0	0 0 0	0 0 0	0 0 0	0 0 0	0 0 0	0 0 0	0 0 0	0 0 0	0 0 0	3 0 3	1 0 1	1 0 1	1 1 2	0 1 1	6 2 8			
4	700000	Strafrechtliche Nebengesetze	männl: weibl: insg:	276 39 315	0 0 0	0 0 0	0 0 0	0 0 0	0 0 0	7 3 10	7 1 8	14 4 18	23 5 28	37 9 46	19 1 20	40 3 43	59 4 63	70 8 78	74 10 84	18 5 23	13 2 15	5 1 6	239 30 269		
4	710000	Straftaten gegen strafrechtliche Nebengesetze auf dem Wirtschaftssektor	männl: weibl: insg:	20 7 27	0 0 0	0 0 0	0 0 0	0 0 0	0 0 0	1 0 1	0 0 0	1 0 1	0 0 0	1 0 1	0 0 0	2 0 2	2 0 2	0 1 1	6 3 9	4 2 6	5 1 6	2 0 2	19 7 26		
4	712000	Straftaten nach AktG, GenG, GmbHG, HGB, RechnungslegungsG, UmwandlungsG	männl: weibl: insg:	11 0 11	0 0 0	0 0 0	0 0 0	0 0 0	0 0 0	0 0 0	0 0 0	0 0 0	0 0 0	0 0 0	0 0 0	0 0 0	0 0 0	0 0 0	1 0 1	4 0 4	4 0 4	2 0 2	11 0 11		
64	712200	Insolvenzverschleppung gemäß § 15a InsO	männl: weibl: insg:	9 0 9	0 0 0	0 0 0	0 0 0	0 0 0	0 0 0	0 0 0	0 0 0	0 0 0	0 0 0	0 0 0	0 0 0	0 0 0	0 0 0	0 0 0	1 0 1	3 0 3	4 0 4	1 0 1	9 0 9		
4	713000	Delikte im Zusammenhang mit Schwarzarbeitsbekämpfungsgesetz und Arbeitnehmerüberlassungsgesetz	männl: weibl: insg:	1 0 1	0 0 0	0 0 0	0 0 0	0 0 0	0 0 0	0 0 0	0 0 0	0 0 0	0 0 0	0 0 0	0 0 0	1 0 1	1 0 1	0 0 0	0 0 0	0 0 0	0 0 0	0 0 0	0 0 0	1 0 1	
4	715000	Straftaten im Zusammenhang mit Urheberrechtsbestimmungen (UrheberrechtsG, MarkenG, § 17 UWG, GebrauchsmusterG, GeschmacksmusterG, KunsturheberrechtsG, PatentG, HalbleiterschutzG)	männl: weibl: insg:	5 2 7	0 0 0	0 0 0	0 0 0	0 0 0	0 0 0	1 0 1	0 0 0	1 0 1	0 0 0	1 0 1	0 0 0	0 0 0	0 0 0	0 1 1	3 1 4	0 0 0	1 0 1	0 0 0	4 2 6		
64	715300	Verrat von Betriebs- und Geschäftsgeheimnissen nach § 17 Abs. 1 und 4 UWG	männl: weibl: insg:	1 0 1	0 0 0	0 0 0	0 0 0	0 0 0	0 0 0	0 0 0	0 0 0	0 0 0	0 0 0	0 0 0	0 0 0	0 0 0	0 0 0	0 0 0	1 0 1	0 0 0	0 0 0	0 0 0	0 0 0	1 0 1	
4	716000	Straftaten im Zusammenhang mit Lebens- und Arzneimitteln (z.B. Lebensmittel- und Futtermittelgesetzbuch, ArzneimittelG, WeinG)	männl: weibl: insg:	2 5 7	0 0 0	0 0 0	0 0 0	0 0 0	0 0 0	0 0 0	0 0 0	0 0 0	0 0 0	0 0 0	0 0 0	1 0 1	1 0 1	0 0 0	1 2 3	0 2 2	0 1 1	0 1 0	2 5 7		
4	716200	Straftaten nach dem Arzneimittelgesetz	männl: weibl: insg:	2 5 7	0 0 0	0 0 0	0 0 0	0 0 0	0 0 0	0 0 0	0 0 0	0 0 0	0 0 0	0 0 0	0 0 0	1 0 1	1 0 1	0 0 0	1 2 3	0 2 2	0 1 1	0 1 0	2 5 7		
4	716210	Straftaten nach dem Arzneimittelgesetz gemäß § 95 AMG	männl: weibl: insg:	2 4 6	0 0 0	0 0 0	0 0 0	0 0 0	0 0 0	0 0 0	0 0 0	0 0 0	0 0 0	0 0 0	0 0 0	1 0 1	1 0 1	0 0 0	1 2 3	0 1 1	0 1 1	0 0 0	2 4 6		
4	719000	Sonstige Straftaten (Nebengesetze) auf dem Wirtschaftssektor (z.B. Rennwett- und Lotterieg, UWG ohne § 17, Versicherungsaufsichtsg, WirtschaftsstrafG, Gewerbeordnung)	männl: weibl: insg:	1 0 1	0 0 0	0 0 0	0 0 0	0 0 0	0 0 0	0 0 0	0 0 0	0 0 0	0 0 0	0 0 0	0 0 0	0 0 0	0 0 0	0 0 0	1 0 1	0 0 0	0 0 0	0 0 0	0 0 0	1 0 1	
4	720000	Straftaten gegen sonstige strafrechtliche Nebengesetze-ohne Verkehrsdelikte-	männl: weibl: insg:	53 8 61	0 0 0	0 0 0	0 0 0	0 0 0	0 0 0	0 0 0	2 0 2	1 0 1	3 0 3	7 0 7	10 0 10	3 0 3	7 2 9	10 2 12	10 1 11	11 3 14	4 1 5	6 1 7	2 0 2	43 8 51	
4	725000	Straftaten gegen das Aufenthalts-, das Asylverfahrens- und das Freizügigkeitsgesetz/EU	männl: weibl: insg:	9 6 15	0 0 0	0 0 0	0 0 0	0 0 0	0 0 0	0 0 0	0 0 0	0 0 0	0 0 0	2 0 2	2 0 2	0 0 0	1 1 2	1 1 2	5 1 6	1 3 4	0 1 1	0 0 0	0 0 0	7 6 13	
4	725300	Erschleichen eines Aufenthaltstitels (gemäß § 95 Abs. 2 Nr. 2 Aufenthaltsgesetz) durch unrichtige oder unvollständige Angaben oder Gebrauch eines so beschafften Aufenthaltstitels zur Täuschung im Rechtsverkehr	männl: weibl: insg:	2 3 5	0 0 0	0 0 0	0 0 0	0 0 0	0 0 0	0 0 0	0 0 0	0 0 0	1 0 1	1 0 1	0 0 0	1 1 2	1 1 2	0 1 1	0 0 0	0 1 1	0 0 0	0 0 0	0 0 0	1 3 4	

Schlüssel der Tat	Straftat	Sexus	TV insgesamt	Kinder						Jugendliche			Heranw.	Erwachsene ab 21 Jahre											
									< 14			14 < 18		< 21			21 < 25						>= 21		
				< 6	6 < 8	8 < 10	10 < 12	12 < 14		14 < 16	16 < 18				18 < 21	21 < 23		23 < 25	25 < 30	30 < 40	40 < 50	50 < 60		>= 60	
				1	2	3	4	5	6	7	8	9		10	11	12	13	14	15	16	17	18	19	20	21
4	725310	Erschleichen eines Aufenthaltstitels durch Scheinehe gemäß § 95 Abs. 2 Nr. 2 Aufenthaltsgesetz	männl: weibl: insg:	0 1 1	0 0 0	0 0 0	0 0 0	0 0 0	0 0 0	0 0 0	0 0 0	0 0 0	0 0 0	0 0 0	0 0 0	0 1 1	0 0 0	0 0 0	0 0 0	0 0 0	0 0 0	0 0 0	0 0 0	0 0 0	0 1 1
4	725320	Erschleichen oder Gebrauch eines Aufenthaltstitels (Aufenthalts-erlaubnis oder Niederlassungsbefugnis)	männl: weibl: insg:	2 2 4	0 0 0	0 0 0	0 0 0	0 0 0	0 0 0	0 0 0	0 0 0	0 0 0	1 0 1	1 0 1	0 0 0	1 0 1	1 0 1	0 1 0	0 0 1	0 1 0	0 0 0	0 0 0	0 0 0	0 0 0	1 2 3
4	725500	Straftaten gegen §§ 84, 85 Asylverfahrensgesetz	männl: weibl: insg:	5 0 5	0 0 0	0 0 0	0 0 0	0 0 0	0 0 0	0 0 0	0 0 0	0 0 0	2 0 2	2 0 2	0 0 0	0 0 0	0 0 0	2 0 2	1 0 1	0 0 0	0 0 0	0 0 0	0 0 0	0 0 0	3 3 3
4	725700	Unerlaubter Aufenthalt gemäß § 95 Abs. 1 Nr. 1, 2 und Abs. 2 Nr. 1b Aufenthaltsgesetz	männl: weibl: insg:	0 2 2	0 0 0	0 0 0	0 0 0	0 0 0	0 0 0	0 0 0	0 0 0	0 0 0	0 0 0	0 0 0	0 0 0	0 0 0	0 0 0	0 0 0	0 2 2	0 0 0	0 0 0	0 0 0	0 0 0	0 0 0	0 2 2
64	725700	Unerlaubter Aufenthalt gemäß § 95 Abs. 1 Nr. 1, 2 und Abs. 2 Nr. 1b Aufenthaltsgesetz	männl: weibl: insg:	0 2 2	0 0 0	0 0 0	0 0 0	0 0 0	0 0 0	0 0 0	0 0 0	0 0 0	0 0 0	0 0 0	0 0 0	0 0 0	0 0 0	0 2 2	0 0 0	0 0 0	0 0 0	0 0 0	0 0 0	0 0 0	0 2 2
64	725900	Sonstige Verstöße gegen das Aufenthaltsgesetz	männl: weibl: insg:	3 1 4	0 0 0	0 0 0	0 0 0	0 0 0	0 0 0	0 0 0	0 0 0	0 0 0	0 0 0	0 0 0	0 0 0	0 0 0	0 0 0	3 1 3	0 1 0	0 0 0	0 0 0	0 0 0	0 0 0	0 0 0	3 1 4
4	726000	Straftaten gegen das Sprengstoff-, das Waffen- und das Kriegswaffenkontrollgesetz	männl: weibl: insg:	37 1 38	0 0 0	0 0 0	0 0 0	0 0 0	0 0 0	0 0 0	2 0 2	1 0 1	3 0 3	5 0 5	8 0 8	3 0 3	6 1 7	9 0 10	4 0 4	7 0 7	3 0 3	5 0 5	1 0 1	1 0 1	29 1 30
64	726100	Straftaten gegen das Sprengstoffgesetz	männl: weibl: insg:	7 1 8	0 0 0	0 0 0	0 0 0	0 0 0	0 0 0	1 0 1	0 0 0	1 0 1	3 0 3	4 0 4	0 0 0	2 1 3	2 1 3	1 0 1	0 0 0	0 0 0	0 0 0	0 0 0	0 0 0	0 0 0	3 1 4
64	726200	Straftaten gegen das Waffengesetz	männl: weibl: insg:	32 0 32	0 0 0	0 0 0	0 0 0	0 0 0	0 0 0	1 0 1	1 0 1	2 0 2	2 0 2	4 0 4	3 0 3	5 0 5	8 0 8	4 0 4	7 0 7	3 0 3	5 0 5	1 0 1	1 0 1	28 0 28	
64	730000	Rauschgiftdelikte -Betäubungsmittelgesetz- (soweit nicht bereits mit anderer Schlüsselzahl erfasst)	männl: weibl: insg:	208 23 231	0 0 0	0 0 0	0 0 0	0 0 0	0 0 0	4 3 7	6 1 7	10 4 14	17 5 22	17 9 26	27 1 28	17 1 18	31 1 32	48 2 50	63 6 69	61 4 65	8 2 10	0 0 0	0 0 0	1 0 1	181 14 195
64	731000	Allgemeine Verstöße gemäß § 29 BtMG(soweit nicht unter 7340 pp. zu erfassen)	männl: weibl: insg:	169 20 189	0 0 0	0 0 0	0 0 0	0 0 0	0 0 0	4 3 7	5 1 6	9 4 13	16 4 20	25 8 33	13 0 13	23 1 24	36 1 37	51 6 57	51 4 55	6 1 7	0 0 0	0 0 0	0 0 0	0 0 0	144 12 156
64	731100	Allgemeiner Verstoß mit Heroin (gemäß § 29 BtMG)	männl: weibl: insg:	1 0 1	0 0 0	0 0 0	0 0 0	0 0 0	0 0 0	0 0 0	0 0 0	0 0 0	0 0 0	0 0 0	0 0 0	0 0 0	0 0 0	0 0 0	1 0 1	0 0 0	0 0 0	0 0 0	0 0 0	0 0 0	1 0 1
64	731600	Allgemeiner Verstoß mit Amphetamin und seine Derivate in Pulver- oder flüssiger sowie in Tabletten- bzw. Kapselform (Ecstasy)	männl: weibl: insg:	23 7 30	0 0 0	0 0 0	0 0 0	0 0 0	0 0 0	0 1 1	0 0 0	0 1 1	4 2 6	4 3 7	2 0 2	4 0 4	6 0 6	4 3 7	7 0 7	2 0 2	0 0 0	0 0 0	0 0 0	0 0 0	19 4 23
64	731700	Allgemeiner Verstoß mit Methamphetamin in Pulver-, kristalliner oder flüssiger sowie in Tabletten- bzw. Kapselform	männl: weibl: insg:	49 7 56	0 0 0	0 0 0	0 0 0	0 0 0	0 0 0	0 0 0	0 0 0	0 0 0	7 1 8	7 1 8	3 0 3	6 1 7	9 1 10	13 4 17	19 0 19	1 0 1	0 0 0	0 0 0	0 0 0	0 0 0	42 6 48
64	731800	Allgemeiner Verstoß mit Cannabis und Zubereitungen	männl: weibl: insg:	77 5 82	0 0 0	0 0 0	0 0 0	0 0 0	0 0 0	4 1 5	3 1 4	7 2 9	7 1 8	14 3 17	8 0 8	12 0 12	20 0 20	27 0 27	15 2 17	1 0 1	0 0 0	0 0 0	0 0 0	0 0 0	63 2 65
64	731900	Allgemeiner Verstoß mit sonstigen Betäubungsmitteln	männl: weibl: insg:	36 5 41	0 0 0	0 0 0	0 0 0	0 0 0	0 0 0	1 1 2	2 0 2	3 1 4	2 1 3	5 2 7	1 0 1	3 0 3	4 0 4	9 1 10	15 1 16	3 0 3	0 0 0	0 0 0	0 0 0	0 0 0	31 2 33

Schlüssel der Tat	Straftat	Sexus	TV insgesamt	Kinder						Jugendliche			Heranw.	Erwachsene ab 21 Jahre										
									< 14			14 < 18		< 21			21 < 25						>= 21	
				< 6	6 < 8	8 < 10	10 < 12	12 < 14		14 < 16	16 < 18				18 < 21	21 < 23		23 < 25	25 < 30	30 < 40	40 < 50	50 < 60		>= 60
				1	2	3	4	5	6	7	8	9		10	11	12	13	14	15	16	17	18	19	20
64	732000	Unerlaubter Handel mit und Schmuggel von Rauschgiften gemäß § 29 BtMG	männl: 30 weibl: 1 insg: 31	0 0 0	0 0 0	0 0 0	0 0 0	0 0 0	0 0 0	0 0 0	1 0 1	1 0 1	1 0 1	2 0 2	3 0 3	5 0 5	8 0 8	9 1 10	8 0 8	3 0 3	0 0 0	0 0 0	0 0 0	28 1 29
64	732600	Unerlaubter Handel mit und Schmuggel von Amphetamin und seine Derivate in Pulver- oder flüssiger sowie in Tabletten- bzw. Kapselform (Ecstasy)	männl: 1 weibl: 1 insg: 2	0 0 0	0 0 0	0 0 0	0 0 0	0 0 0	0 0 0	0 0 0	0 0 0	0 0 0	0 0 0	0 0 0	0 0 0	0 0 0	0 0 0	0 1 1	1 0 1	0 0 0	0 0 0	0 0 0	0 0 0	1 1 2
64	732700	Unerlaubter Handel mit und Schmuggel von Methamphetamin in Pulver-, kristalliner oder flüssiger sowie in Tabletten- bzw. Kapselform	männl: 8 weibl: 0 insg: 8	0 0 0	0 0 0	0 0 0	0 0 0	0 0 0	0 0 0	0 0 0	1 0 1	1 0 1	0 0 0	1 0 1	2 0 2	0 0 0	2 0 2	4 0 4	1 0 1	0 0 0	0 0 0	0 0 0	0 0 0	7 0 7
64	732800	Unerlaubter Handel mit und Schmuggel von Cannabis und Zubereitungen (§ 29 BtMG)	männl: 19 weibl: 0 insg: 19	0 0 0	0 0 0	0 0 0	0 0 0	0 0 0	0 0 0	0 0 0	0 0 0	0 0 0	1 0 1	1 0 1	1 0 1	4 0 4	5 0 5	5 0 5	5 0 5	3 0 3	0 0 0	0 0 0	0 0 0	18 0 18
64	732900	Unerlaubter Handel mit und Schmuggel von sonstigen Betäubungsmitteln (§ 29 BtMG)	männl: 2 weibl: 0 insg: 2	0 0 0	0 0 0	0 0 0	0 0 0	0 0 0	0 0 0	0 0 0	0 0 0	0 0 0	0 0 0	0 0 0	0 0 0	1 0 1	1 0 1	0 0 0	1 0 1	0 0 0	0 0 0	0 0 0	0 0 0	2 0 2
64	734000	Sonstige Verstöße gegen das BtMG	männl: 20 weibl: 3 insg: 23	0 0 0	0 0 0	0 0 0	0 0 0	0 0 0	0 0 0	0 0 0	1 0 1	1 0 1	0 1 1	1 1 2	1 1 2	5 0 5	6 1 7	7 0 7	5 0 5	0 1 1	0 0 0	0 0 0	1 0 1	19 2 21
64	734100	Unerlaubter Anbau von Betäubungsmitteln gemäß § 29 Abs. 1 Nr. 1 BtMG	männl: 8 weibl: 0 insg: 8	0 0 0	0 0 0	0 0 0	0 0 0	0 0 0	0 0 0	0 0 0	0 0 1	1 0 1	0 0 0	1 0 1	0 0 0	2 0 2	2 0 2	2 0 2	2 0 2	0 0 0	0 0 0	0 0 0	0 0 1	7 0 7
64	734500	Abgabe, Verabreichung oder Überlassung von Betäubungsmitteln an Minderjährige § 29a Abs. 1 Nr. 1 - ggf. § 30 Abs. 1 Nr. 2 BtMG	männl: 2 weibl: 0 insg: 2	0 0 0	0 0 0	0 0 0	0 0 0	0 0 0	0 0 0	0 0 0	0 0 0	0 0 0	0 0 0	0 0 0	0 0 0	1 0 1	1 0 1	0 0 0	1 0 1	0 0 0	0 0 0	0 0 0	0 0 0	2 0 2
64	734800	Unerlaubte(r) Handel, Herstellung, Abgabe und Besitz in nicht geringer Menge von Betäubungsmitteln gemäß § 29a Abs. 1 Nr. 2 BtMG	männl: 10 weibl: 3 insg: 13	0 0 0	0 0 0	0 0 0	0 0 0	0 0 0	0 0 0	0 0 0	0 0 0	0 0 0	0 0 1	0 1 1	1 0 2	2 0 2	3 1 4	5 0 5	2 0 2	0 1 1	0 0 0	0 0 0	0 0 0	10 2 12
64	740000	Straftaten gegen strafrechtliche Nebengesetze auf dem Umwelt- und Verbraucherschutzsektor (neben Schlüssel 716000)	männl: 5 weibl: 1 insg: 6	0 0 0	0 0 0	0 0 0	0 0 0	0 0 0	0 0 0	0 0 0	0 0 0	0 0 0	0 0 0	0 0 0	0 0 0	0 0 0	0 0 0	1 0 1	0 0 0	2 0 2	2 0 2	0 0 0	0 1 1	5 1 6
64	743000	Straftaten nach dem Bundesnaturschutz-, Tierschutz-, Bundesjagd- und PflanzenschutzG	männl: 5 weibl: 1 insg: 6	0 0 0	0 0 0	0 0 0	0 0 0	0 0 0	0 0 0	0 0 0	0 0 0	0 0 0	0 0 0	0 0 0	0 0 0	0 0 0	0 0 0	1 0 1	0 0 0	2 0 2	2 0 2	0 0 0	0 1 1	5 6 6
4	890000	Straftaten insgesamt, jedoch ohne Verstöße gegen das Aufenthalt-, das Asylverfahrens- und das Freizügigkeitsgesetz/EU (Schlüssel 7250)	männl: 1.903 weibl: 589 insg: 2.492	0 0 0	2 0 2	5 1 6	15 4 19	22 15 37	44 20 64	65 21 86	72 21 93	137 42 179	136 21 157	317 83 400	100 32 132	151 26 177	251 58 309	288 73 361	378 127 505	302 107 409	227 73 300	140 68 208	1.586 506 2.092	
4	891000	Rauschgiftkriminalität	männl: 209 weibl: 25 insg: 234	0 0 0	0 0 0	0 0 0	0 0 0	0 0 0	0 0 0	4 3 7	6 1 7	10 4 14	17 5 22	27 9 36	17 1 18	31 1 32	48 2 50	63 6 69	62 5 67	8 3 11	0 0 0	0 0 0	1 0 1	182 16 198
4	891100	direkte Beschaffungskriminalität	männl: 2 weibl: 2 insg: 4	0 0 0	0 0 0	0 0 0	0 0 0	0 0 0	0 0 0	0 0 0	0 0 0	0 0 0	0 0 0	0 0 0	0 0 0	0 0 0	0 0 0	1 0 1	1 1 2	0 0 0	0 0 0	0 0 0	2 2 4	
4	892000	Gewaltkriminalität	männl: 131 weibl: 40 insg: 171	0 0 0	0 0 0	0 0 0	1 1 2	0 1 0	1 1 2	11 2 13	4 0 4	15 2 17	10 1 11	26 4 30	8 2 10	17 3 20	25 5 30	34 6 40	24 8 32	15 7 22	4 4 8	3 4 7	105 36 141	
4	893000	Wirtschaftskriminalität	männl: 50 weibl: 6 insg: 56	0 0 0	0 0 0	0 0 0	0 0 0	0 0 0	0 0 0	0 0 0	0 0 0	0 0 0	0 0 0	0 0 0	0 1 1	2 0 2	2 1 3	0 1 1	12 0 12	15 3 18	12 1 13	9 1 9	50 6 56	

Schlüssel der Tat	Straftat	Sexus	TV insge- samt	Kinder						Jugendliche			Heran- w. 18 < 21	Erwachsene ab 21 Jahre										
									< 14			14 < 18		< 21			21 < 25						>= 21	
				< 6	6 < 8	8 < 10	10 < 12	12 < 14		14 < 16	16 < 18				21 < 23	23 < 25		25 < 30	30 < 40	40 < 50	50 < 60	>= 60		
				5	6	7	8	9	10	11	12	13		14	15	16	17	18	19	20	21	22	23	24
4	893100	bei Betrug	männl: weibl: insg:	34 3 37	0 0 0	0 0 0	0 0 0	0 0 0	0 0 0	0 0 0	0 0 0	0 0 0	0 0 0	0 0 0	0 0 0	0 0 0	0 0 0	0 1 1	10 0 10	9 2 11	9 0 9	6 0 6	34 3 37	
4	893200	Insolvenzstraftaten gemäß StGB und Nebenstrafrecht	männl: weibl: insg:	9 0 9	0 0 0	0 0 0	0 0 0	0 0 0	0 0 0	0 0 0	0 0 0	0 0 0	0 0 0	0 0 0	0 0 0	0 0 0	0 0 0	0 0 0	1 0 1	3 0 3	4 0 4	1 0 1	9 0 9	
4	893300	Wirtschaftskriminalität im Anlage- und Finanzierungsbereich pp.	männl: weibl: insg:	9 1 10	0 0 0	0 0 0	0 0 0	0 0 0	0 0 0	0 0 0	0 0 0	0 0 0	0 0 0	0 0 0	0 0 0	0 0 0	0 0 0	0 0 0	1 0 1	3 1 4	1 0 1	4 0 4	9 1 10	
4	893400	Wettbewerbsdelikte	männl: weibl: insg:	1 0 1	0 0 0	0 0 0	0 0 0	0 0 0	0 0 0	0 0 0	0 0 0	0 0 0	0 0 0	0 0 0	0 0 0	0 0 0	0 0 0	0 0 0	1 0 1	0 0 0	0 0 0	0 0 0	1 0 1	
4	893500	Wirtschaftskriminalität im Zusammenhang mit Arbeitsverhältnissen	männl: weibl: insg:	14 1 15	0 0 0	0 0 0	0 0 0	0 0 0	0 0 0	0 0 0	0 0 0	0 0 0	0 0 0	0 0 0	0 0 0	1 1 1	1 0 1	0 0 0	2 0 2	3 0 3	6 1 7	2 0 2	14 1 15	
4	893600	Betrug und Untreue im Zusammenhang mit Beteiligungen und Kapitalanlagen	männl: weibl: insg:	3 1 4	0 0 0	0 0 0	0 0 0	0 0 0	0 0 0	0 0 0	0 0 0	0 0 0	0 0 0	0 0 0	0 0 0	0 0 0	0 0 0	0 0 0	0 0 0	1 1 2	0 0 0	2 0 2	3 1 4	
4	894000	Sexueller Missbrauch von Kindern	männl: weibl: insg:	12 0 12	0 0 0	0 0 0	0 0 0	0 0 0	0 0 0	0 0 0	0 0 0	0 0 0	2 0 2	2 0 2	0 0 0	1 0 1	1 0 1	3 0 3	3 0 3	1 0 1	1 0 1	1 0 1	10 0 10	
4	896000	Straftaten gegen Bestimmungen zum Schutze der Jugend	männl: weibl: insg:	1 0 1	0 0 0	0 0 0	0 0 0	0 0 0	0 0 0	0 0 0	0 0 0	1 0 1	1 0 1	0 0 0	1 0 1	0 0 0	0 0 0	0 0 0	0 0 0	0 0 0	0 0 0	0 0 0	0 0 0	
4	897000	Computerkriminalität	männl: weibl: insg:	16 6 22	0 0 0	0 0 0	0 0 0	0 0 0	0 0 0	0 0 0	0 1 1	0 0 0	0 1 0	2 0 2	2 0 2	0 0 0	0 0 0	7 0 7	4 1 5	1 0 1	2 2 4	0 2 2	14 5 19	
4	898000	Straftaten insgesamt auf dem Umwelt- und Verbraucherschutzsektor	männl: weibl: insg:	9 6 15	0 0 0	0 0 0	0 0 0	0 0 0	0 0 0	0 0 0	0 0 0	0 0 0	0 0 0	0 0 0	0 0 0	1 0 1	1 0 1	1 0 1	1 2 3	1 2 3	2 1 3	4 1 5	0 1 1	9 6 15
4	898100	Umweltstraftaten gemäß 29. Abschnitt des StGB	männl: weibl: insg:	1 0 1	0 0 0	0 0 0	0 0 0	0 0 0	0 0 0	0 0 0	0 0 0	0 0 0	0 0 0	0 0 0	0 0 0	0 0 0	0 0 0	0 0 0	0 0 0	0 0 0	0 0 0	1 0 1	0 0 0	
4	898200	Sonstige Straftaten nach dem StGB mit Umweltrelevanz	männl: weibl: insg:	1 0 1	0 0 0	0 0 0	0 0 0	0 0 0	0 0 0	0 0 0	0 0 0	0 0 0	0 0 0	0 0 0	0 0 0	0 0 0	0 0 0	0 0 0	0 0 0	0 0 0	1 0 1	0 0 0	1 0 1	
4	898300	Straftaten auf dem Umwelt- und Verbraucherschutzsektor gemäß strafrechtlicher Nebengesetze	männl: weibl: insg:	7 6 13	0 0 0	0 0 0	0 0 0	0 0 0	0 0 0	0 0 0	0 0 0	0 0 0	0 0 0	0 0 0	0 0 0	1 0 1	1 0 1	1 0 1	2 2 3	1 2 3	2 1 3	0 1 1	7 6 13	
4	899000	Straßenkriminalität	männl: weibl: insg:	216 29 245	0 0 0	0 0 0	1 0 1	0 0 0	1 0 1	2 0 2	11 2 13	16 0 16	27 2 29	17 1 18	46 3 49	14 1 15	25 6 31	39 7 46	39 6 45	49 4 53	22 4 26	17 2 19	4 3 7	170 26 196
4	899100	Straßenraub	männl: weibl: insg:	2 0 2	0 0 0	0 0 0	0 0 0	0 0 0	0 0 0	0 0 0	0 0 0	0 0 0	0 0 0	0 0 0	0 0 0	0 0 0	0 0 0	0 0 0	2 0 2	0 0 0	0 0 0	0 0 0	0 0 0	2 0 2
4	899200	Straßendiebstahl	männl: weibl: insg:	96 8 104	0 0 0	0 0 0	0 0 0	1 0 1	1 0 1	5 0 5	8 0 8	13 0 13	2 0 2	16 0 16	7 0 7	11 4 15	18 4 22	16 3 19	29 1 30	12 0 12	4 0 4	1 0 1	80 8 88	

Schlüssel der Tat	Straftat	Sexus	TV insge- samt	Kinder					Jugendliche			Heran- w. 18 < 21	< 21	Erwachsene ab 21 Jahre										
									< 14		14 < 18			21 < 25					>= 21					
				< 6	6 < 8	8 < 10	10 < 12	12 < 14	14 < 16	16 < 18	18 < 21			21 < 23	23 < 25	25 < 30	30 < 40	40 < 50	50 < 60	>= 60				
				5	6	7	8	9	10	11	12			13	14	15	16	17	18	19	20	21	22	23
1	2	3	4	5	6	7	8	9	10	11	12	13	14	15	16	17	18	19	20	21	22	23	24	
4	899500	Sachbeschädigung durch Graffiti insgesamt	männl: weibl: insg:	6 2 8	0 0 0	0 0 0	0 0 0	0 0 0	0 0 0	0 1 1	0 0 0	0 1 1	3 0 3	3 1 4	3 0 3	0 0 0	3 0 3	0 0 0	0 0 0	0 1 1	0 0 0	0 0 0	0 0 0	3 1 4
4	892500	Mord und Totschlag insgesamt	männl: weibl: insg:	1 0 1	0 0 0	0 0 0	0 0 0	0 0 0	0 0 0	0 0 0	0 0 0	0 0 0	0 0 0	0 0 0	0 0 0	0 0 0	0 0 0	0 0 0	0 0 0	1 0 1	0 0 0	0 0 0	0 0 0	1 0 1

Liste:

Beschreibung:

Auswertebereich:

Auswertezeitraum:

Filter:

Details:

B-020; Nullwerte=aus

TV nach Alter und Geschlecht - keine Einschränkung - Auflistung nach Delikten - nur Obergruppen - Sonstige - Tatverdächtige

Tatortgemeinde; Hierarchie=an - Landkreis Weimarer Land

Januar 2014 - Dezember 2014

keine Einschränkung

Schlüssel der Tat	Straftat	Sexus	TV insgesamt	Kinder							Jugendliche			Heran- w. 18 < 21	Erwachsene ab 21 Jahre									
									< 14			14 < 18				< 21						>= 21		
				< 6	6 < 8	8 < 10	10 < 12	12 < 14		14 < 16	16 < 18		21 < 23		23 < 25	21 < 25	25 < 30	30 < 40	40 < 50	50 < 60	>= 60			
				5	6	7	8	9	10	11	12	13	14		15	16	17	18	19	20	21	22	23	24
64	-----	Straftaten insgesamt	männl: weibl: insg:	1.596 517 2.113	0 0 0	3 0 3	7 3 10	13 5 18	31 17 48	54 25 79	50 23 73	67 20 87	117 43 160	103 36 139	274 104 378	93 23 116	105 30 135	198 53 251	229 83 312	353 105 458	250 69 319	181 58 239	111 45 156	1.322 413 1.735
4	100000	Straftaten gegen die sexuelle Selbstbestimmung	männl: weibl: insg:	40 2 42	0 0 0	0 0 0	0 0 0	0 0 0	1 0 1	1 0 1	3 0 3	3 1 4	6 1 7	2 0 2	9 1 10	2 0 2	2 0 2	4 0 4	3 1 4	11 0 11	8 0 8	4 0 4	1 0 1	31 1 32
4	110000	Straftaten gegen die sexuelle Selbstbestimmung unter Gewaltanwendung oder Ausnutzen eines Abhängigkeitsverhältnisses §§ 174, 174a, 174b, 174c, 177, 178 StGB	männl: weibl: insg:	8 0 8	0 0 0	0 0 0	0 0 0	0 0 0	0 0 0	0 0 0	2 0 2	0 0 0	2 0 2	0 0 0	2 0 2	0 0 0	1 0 1	1 0 1	0 0 0	1 0 1	2 0 2	1 0 1	1 0 1	6 0 6
4	111000	Vergewaltigung und sexuelle Nötigung §§ 177 Abs. 2, 3 und 4, 178 StGB	männl: weibl: insg:	4 0 4	0 0 0	0 0 0	0 0 0	0 0 0	0 0 0	0 0 0	1 0 1	0 0 0	1 0 1	0 0 0	1 0 1	0 0 0	1 0 1	1 0 1	0 0 0	0 0 0	1 0 1	0 0 0	1 0 1	3 0 3
64	111100	Vergewaltigung/sexuelle Nötigung überfallartig (Einzeltäter) gemäß § 177 Abs. 2 Nr. 1, Abs. 3 und 4 StGB	männl: weibl: insg:	1 0 1	0 0 0	0 0 0	0 0 0	0 0 0	0 0 0	0 0 0	0 0 0	0 0 0	0 0 0	0 0 0	0 0 0	0 0 0	0 0 0	0 0 0	0 0 0	0 0 0	1 0 1	0 0 0	0 0 0	1 0 1
64	111400	Sonstige Straftaten gemäß § 177 Abs. 2 Nr. 1, Abs. 3 und 4 StGB	männl: weibl: insg:	3 0 3	0 0 0	0 0 0	0 0 0	0 0 0	0 0 0	0 0 0	1 0 1	0 0 0	1 0 1	0 0 0	1 0 1	0 0 0	1 0 1	1 0 1	0 0 0	0 0 0	0 0 0	0 0 0	1 0 1	2 0 2
64	112000	Sonstige sexuelle Nötigung gemäß § 177 Abs. 1 und Abs. 5 StGB	männl: weibl: insg:	4 0 4	0 0 0	0 0 0	0 0 0	0 0 0	0 0 0	0 0 0	1 0 1	0 0 0	1 0 1	0 0 0	1 0 1	0 0 0	1 0 1	0 0 0	0 0 0	1 0 1	1 0 1	1 0 1	0 0 0	3 0 3
4	130000	Sexueller Missbrauch §§ 176, 176a, 176b, 179, 182, 183, 183a StGB	männl: weibl: insg:	24 0 24	0 0 0	0 0 0	0 0 0	0 0 0	1 0 1	1 0 1	1 0 1	2 0 2	3 0 3	2 0 2	6 0 6	2 0 2	1 0 1	3 0 3	2 0 2	7 0 7	4 0 4	2 0 2	0 0 0	18 0 18
4	131000	Sexueller Missbrauch von Kindern §§ 176, 176a, 176b StGB	männl: weibl: insg:	17 0 17	0 0 0	0 0 0	0 0 0	0 0 0	1 0 1	1 0 1	1 0 1	2 0 2	3 0 3	0 0 0	4 0 4	2 0 2	1 0 1	3 0 3	0 0 0	7 0 7	2 0 2	1 0 1	0 0 0	13 0 13
64	131100	Sexuelle Handlungen gemäß § 176 Abs. 1 und 2 StGB	männl: weibl: insg:	8 0 8	0 0 0	0 0 0	0 0 0	0 0 0	0 0 0	0 0 0	1 0 1	2 0 2	3 0 3	0 0 0	3 0 3	1 0 1	0 0 0	1 0 1	0 0 0	2 0 2	1 0 1	1 0 1	0 0 0	5 0 5
64	131200	Exhibitionistische/sexuelle Handlungen vor Kindern gemäß § 176 Abs. 4 Nr. 1 StGB	männl: weibl: insg:	2 0 2	0 0 0	0 0 0	0 0 0	0 0 0	0 0 0	0 0 0	0 0 0	0 0 0	0 0 0	0 0 0	0 0 0	0 0 0	0 0 0	0 0 0	0 0 0	1 0 1	1 0 1	0 0 0	0 0 0	2 0 2
64	131300	Sexuelle Handlungen gemäß § 176 Abs. 4 Nr. 2 StGB	männl: weibl: insg:	1 0 1	0 0 0	0 0 0	0 0 0	0 0 0	0 0 0	0 0 0	0 0 0	0 0 0	0 0 0	0 0 0	0 0 0	0 0 0	0 0 0	0 0 0	0 0 0	1 0 1	0 0 0	0 0 0	0 0 0	1 0 1
64	131400	Einwirken auf Kinder gemäß § 176 Abs. 4 Nr. 3 und 4 StGB	männl: weibl: insg:	1 0 1	0 0 0	0 0 0	0 0 0	0 0 0	0 0 0	0 0 0	0 0 0	0 0 0	0 0 0	0 0 0	0 0 0	0 0 0	0 0 0	0 0 0	0 0 0	1 0 1	0 0 0	0 0 0	0 0 0	1 0 1
64	131500	Vollzug des Beischlafs mit einem Kind oder Vornahme einer ähnlichen sexuellen Handlung gemäß § 176a Abs. 2 Nr. 1 StGB	männl: weibl: insg:	1 0 1	0 0 0	0 0 0	0 0 0	0 0 0	0 0 0	0 0 0	0 0 0	0 0 0	0 0 0	0 0 0	0 0 0	0 0 0	0 0 0	0 0 0	0 0 0	1 0 1	0 0 0	0 0 0	0 0 0	1 0 1
64	131700	Sonstiger schwerer sexueller Missbrauch von Kindern gemäß § 176a StGB	männl: weibl: insg:	5 0 5	0 0 0	0 0 0	0 0 0	0 0 0	1 0 1	1 0 1	0 0 0	0 0 0	0 0 0	0 0 0	1 0 1	1 0 1	1 0 1	2 0 2	0 0 0	2 0 2	0 0 0	0 0 0	0 0 0	4 0 4
4	132000	Exhibitionistische Handlungen und Erregung öffentlichen Ärgernisses §§ 183, 183a StGB	männl: weibl: insg:	1 0 1	0 0 0	0 0 0	0 0 0	0 0 0	0 0 0	0 0 0	0 0 0	0 0 0	0 0 0	0 0 0	0 0 0	0 0 0	0 0 0	0 0 0	1 0 1	0 0 0	0 0 0	0 0 0	0 0 0	1 0 1

Schlüssel der Tat	Straftat	Sexus	TV insge- samt	Kinder						Jugendliche			Heran- w. 18 < 21	Erwachsene ab 21 Jahre										
									< 14			14 < 18		< 21			21 < 25						>= 21	
				< 6	6 < 8	8 < 10	10 < 12	12 < 14		14 < 16	16 < 18				21 < 23	23 < 25		25 < 30	30 < 40	40 < 50	50 < 60	>= 60		
				5	6	7	8	9	10	11	12	13		14	15	16	17	18	19	20	21	22	23	24
64	133000	Sexueller Missbrauch von Jugendlichen gemäß § 182 StGB	männl: weibl: insg:	2 0 2	0 0 0	0 0 0	0 0 0	0 0 0	0 0 0	0 0 0	0 0 0	0 0 0	0 0 0	0 0 0	0 0 0	0 0 0	1 0 1	0 0 0	1 0 1	0 0 0	0 0 0	2		
64	134000	Sexueller Missbrauch Widerstandsunfähiger gemäß § 179 StGB	männl: weibl: insg:	4 0 4	0 0 0	0 0 0	0 0 0	0 0 0	0 0 0	0 0 0	0 0 0	0 0 0	2 0 2	2 0 2	0 0 0	0 0 0	0 0 0	0 0 0	1 0 1	1 0 1	0 0 0	2		
4	140000	Ausnutzen sexueller Neigung gemäß §§ 180, 180a, 181a, 184, 184a, 184b, 184c, 184d, 184e, 184f StGB	männl: weibl: insg:	10 2 12	0 0 0	0 0 0	0 0 0	0 0 0	0 0 0	0 0 0	1 1 2	1 1 2	0 0 0	1 1 2	0 0 0	0 0 0	1 1 2	4 0 4	3 0 3	1 0 1	0 0 0	9		
4	143000	Verbreitung pornographischer Schriften (Erzeugnisse) gemäß §§ 184, 184a, 184b, 184c, 184d StGB	männl: weibl: insg:	10 2 12	0 0 0	0 0 0	0 0 0	0 0 0	0 0 0	0 0 0	1 1 2	1 1 2	0 0 0	1 1 2	0 0 0	0 0 0	1 1 2	4 0 4	3 0 3	1 0 1	0 0 0	9		
64	143100	Verbreitung pornographischer Schriften (Erzeugnisse) an Personen unter 18 Jahren gemäß § 184 Abs. 1 Nr. 1, 2, 5 StGB	männl: weibl: insg:	1 1 2	0 0 0	0 0 0	0 0 0	0 0 0	0 0 0	0 0 0	0 1 1	0 1 1	0 0 0	0 1 1	0 0 0	0 0 0	0 0 0	1 0 1	0 0 0	0 0 0	0 0 0	1		
64	143300	Besitz/Verschaffung von Kinderpornographie gemäß § 184b Abs. 2 und 4 StGB	männl: weibl: insg:	5 0 5	0 0 0	0 0 0	0 0 0	0 0 0	0 0 0	0 0 0	0 0 0	0 0 0	0 0 0	0 0 0	0 0 0	0 0 0	0 0 0	3 0 3	2 0 2	0 0 0	0 0 0	5		
64	143400	Verbreitung von Kinderpornographie gemäß § 184b Abs. 1 StGB	männl: weibl: insg:	3 1 4	0 0 0	0 0 0	0 0 0	0 0 0	0 0 0	0 0 0	0 0 0	0 0 0	0 0 0	0 0 0	0 0 0	0 0 0	1 1 2	0 0 0	1 0 1	1 0 1	0 0 0	3		
4	200000	Rohheitsdelikte und Straftaten gegen die persönliche Freiheit	männl: weibl: insg:	469 110 579	0 0 0	1 0 1	3 0 3	5 1 6	17 7 24	26 8 34	14 3 17	22 7 29	36 10 46	31 12 43	93 30 123	27 3 32	29 3 32	56 6 62	66 19 85	91 18 109	75 25 100	60 5 65	28 7 35	376 80 456
4	210000	Raub, räuberische Erpressung und räuberischer Angriff auf Kraftfahrer §§ 249-252, 255, 316a StGB	männl: weibl: insg:	27 6 33	0 0 0	0 0 0	1 0 1	5 0 5	6 0 6	1 0 1	1 0 1	2 0 2	2 0 2	10 1 11	3 1 4	1 0 1	4 1 5	7 3 10	3 0 3	2 0 2	0 1 1	1 0 1	17	
4	212000	Raubüberfälle auf sonstige Zahlstellen und Geschäfte	männl: weibl: insg:	2 1 3	0 0 0	0 0 0	0 0 0	0 0 0	0 0 0	0 0 0	0 0 0	0 0 0	0 0 0	1 0 1	1 0 1	0 0 0	0 0 0	1 0 1	0 0 0	0 0 0	0 0 0	0 0 0	1	
4	212200	Raubüberfälle auf Tankstellen	männl: weibl: insg:	2 1 3	0 0 0	0 0 0	0 0 0	0 0 0	0 0 0	0 0 0	0 0 0	0 0 0	0 0 0	1 0 1	1 0 1	0 0 0	0 0 0	1 0 1	0 0 0	0 0 0	0 0 0	0 0 0	1	
4	217000	Sonstige Raubüberfälle auf Straßen, Wegen oder Plätzen	männl: weibl: insg:	1 0 1	0 0 0	0 0 0	0 0 0	0 0 0	0 0 0	0 0 0	0 0 0	1 0 1	1 0 1	0 0 0	1 0 1	0 0 0	0 0 0	0 0 0	0 0 0	0 0 0	0 0 0	0 0 0	2	
4	220000	Körperverletzung §§ 223-227, 229, 231 StGB	männl: weibl: insg:	333 85 418	0 0 0	1 0 1	2 0 2	3 1 4	9 4 13	15 5 20	13 2 15	20 7 27	33 9 42	26 10 36	74 24 98	20 2 22	21 3 24	41 5 46	48 15 63	66 16 82	56 17 73	30 3 33	18 5 23	259 61 320
4	222000	Gefährliche und schwere Körperverletzung §§ 224, 226, 231 StGB	männl: weibl: insg:	93 14 107	0 0 0	0 0 0	2 0 2	3 0 3	5 0 5	8 0 8	8 1 9	8 1 9	16 1 17	12 1 13	33 2 35	5 0 5	5 2 7	10 2 12	13 4 17	14 2 16	9 3 12	6 0 6	8 1 9	60 12 72
4	222000	Gefährliche und schwere Körperverletzung, Verstimmelung weiblicher Genitalien §§ 224, 226, 231 StGB	männl: weibl: insg:	93 14 107	0 0 0	0 0 0	2 0 2	3 0 3	5 0 5	8 0 8	8 1 9	16 1 17	12 1 13	33 2 35	5 2 7	5 2 7	10 2 12	13 4 17	14 2 16	9 3 12	6 0 6	8 1 9	60 12 72	
4	222100	Gefährliche und schwere Körperverletzung auf Straßen, Wegen oder Plätzen	männl: weibl: insg:	53 3 56	0 0 0	0 0 0	2 0 2	2 0 2	4 0 4	6 0 6	8 1 9	14 1 15	5 1 5	23 1 24	3 0 3	3 0 3	6 0 6	9 0 9	6 0 6	3 1 4	3 0 3	3 1 4	30 2 32	

Schlüssel der Tat	Straftat	Sexus	TV insge- samt	Kinder						Jugendliche			Heran- w. 18 < 21	Erwachsene ab 21 Jahre										
									< 14			14 < 18		< 21			21 < 25						>= 21	
				< 6	6 < 8	8 < 10	10 < 12	12 < 14		14 < 16	16 < 18				21 < 23	23 < 25		25 < 30	30 < 40	40 < 50	50 < 60	>= 60		
				1	2	3	4	5	6	7	8	9		10	11	12	13	14	15	16	17	18	19	20
4	223000	Misshandlung von Schutzbefohlenen § 225 StGB	männl: weibl: insg:	3 2 5	0 0 0	0 0 0	0 0 0	0 0 0	0 0 0	0 0 0	0 0 0	0 0 0	0 0 0	0 0 0	0 0 0	0 1 1	0 1 1	0 0 0	1 0 2	2 0 2	0 0 0	0 0 0	0 0 0	3 2 5
64	223100	Misshandlung von Kindern	männl: weibl: insg:	2 2 4	0 0 0	0 0 0	0 0 0	0 0 0	0 0 0	0 0 0	0 0 0	0 0 0	0 0 0	0 0 0	0 0 0	0 1 1	0 1 1	0 0 0	1 1 2	1 0 1	0 0 0	0 0 0	0 0 0	2 2 4
64	224000	Vorsätzliche einfache Körperverletzung gemäß § 223 StGB	männl: weibl: insg:	232 65 297	0 0 0	1 0 1	2 0 2	1 1 2	6 4 10	10 5 15	6 2 8	9 7 16	15 9 24	14 9 23	39 23 62	16 2 18	17 0 17	33 2 35	36 11 47	53 13 66	42 11 53	20 3 23	9 2 11	193 42 235
64	225000	Fahrlässige Körperverletzung gemäß § 229 StGB	männl: weibl: insg:	20 6 26	0 0 0	0 0 0	0 0 0	0 0 0	1 0 1	1 0 1	0 0 0	3 0 3	3 0 3	2 1 3	6 1 7	0 0 0	1 0 1	1 0 1	0 0 1	2 0 2	3 0 6	5 0 5	2 2 4	14 5 19
4	230000	Straftaten gegen die persönliche Freiheit gemäß §§ 232-233a, 234, 235, 236, 237, 238-239b, 240, 241, 316c StGB davon	männl: weibl: insg:	145 23 168	0 0 0	0 0 0	1 0 1	1 0 1	3 5 8	5 5 10	1 1 2	5 0 7	6 1 9	8 1 9	19 7 26	6 0 6	9 0 9	15 0 15	20 2 22	29 2 31	19 8 27	33 2 35	10 2 12	126 16 142
4	231000	Menschenraub, Entziehung Minderjähriger, Kinderhandel §§ 234, 235, 236 StGB	männl: weibl: insg:	0 2 2	0 0 0	0 0 0	0 0 0	0 0 0	0 0 0	0 0 0	0 0 0	0 0 0	0 0 0	0 0 0	0 0 0	0 0 0	0 0 0	0 0 0	0 1 1	0 1 0	0 1 1	0 0 0	0 0 0	0 2 2
64	231200	Entziehung Minderjähriger gemäß § 235 StGB	männl: weibl: insg:	0 1 1	0 0 0	0 0 0	0 0 0	0 0 0	0 0 0	0 0 0	0 0 0	0 0 0	0 0 0	0 0 0	0 0 0	0 0 0	0 0 0	0 0 0	0 1 1	0 0 0	0 0 0	0 0 0	0 0 0	0 1 1
64	231300	Kinderhandel gemäß § 236 StGB	männl: weibl: insg:	0 1 1	0 0 0	0 0 0	0 0 0	0 0 0	0 0 0	0 0 0	0 0 0	0 0 0	0 0 0	0 0 0	0 0 0	0 0 0	0 0 0	0 0 0	0 0 0	0 1 1	0 0 1	0 0 0	0 0 0	0 1 1
4	232000	Zwangsheirat, Nachstellung (Stalking), Freiheitsberaubung, Nötigung, Bedrohung §§ 237, 238, 239, 240, 241 StGB davon:	männl: weibl: insg:	145 21 166	0 0 0	0 0 0	1 0 1	1 0 1	3 5 8	5 5 10	1 2 2	5 1 7	6 1 9	8 1 9	19 7 26	6 0 6	9 0 9	15 0 15	20 1 21	29 2 31	19 7 26	33 2 35	10 2 12	126 14 140
64	232100	Freiheitsberaubung gemäß § 239 StGB	männl: weibl: insg:	2 0 2	0 0 0	0 0 0	0 0 0	0 0 0	0 0 0	0 0 0	0 0 0	0 0 0	0 0 0	0 0 0	0 0 0	0 0 0	0 0 0	0 0 0	2 0 2	0 0 0	0 0 0	0 0 0	0 0 0	2 0 2
4	232200	Nötigung § 240 StGB	männl: weibl: insg:	65 7 72	0 0 0	0 0 0	0 0 0	0 0 0	1 2 3	1 2 3	1 0 1	2 0 3	3 0 3	3 0 3	7 2 9	3 0 3	3 0 3	6 0 6	10 0 10	11 1 12	10 3 13	17 0 17	4 1 5	58 5 63
64	232300	Bedrohung gemäß § 241 StGB	männl: weibl: insg:	69 10 79	0 0 0	0 0 0	1 0 1	1 0 1	2 3 5	4 3 7	0 0 0	2 0 2	2 0 2	6 1 7	12 4 16	3 0 3	4 0 4	7 0 7	10 1 11	15 0 15	10 2 12	12 2 14	3 1 4	57 6 63
4	232400	Nachstellung (Stalking) gemäß § 238 StGB	männl: weibl: insg:	15 4 19	0 0 0	0 0 0	0 0 0	0 0 0	0 0 0	0 0 0	0 1 1	0 0 1	1 0 2	0 0 0	1 0 2	0 0 0	2 0 2	2 0 2	1 0 1	4 2 5	0 0 2	4 0 4	3 0 3	14 3 17
4	3***00	Diebstahl ohne erschwerende Umstände §§ 242, 247, 248a-c StGB	männl: weibl: insg:	233 69 302	0 0 0	0 0 0	1 1 2	5 2 7	7 4 11	13 7 20	15 2 17	15 5 20	30 7 37	16 6 22	59 20 79	13 4 17	13 1 14	26 5 31	29 9 38	50 12 62	28 3 31	23 8 31	18 12 30	174 49 223
4	3**100	Diebstahl ohne erschwerende Umstände von Kraftwagen einschl. unbefugter Ingebrauchnahme	männl: weibl: insg:	6 0 6	0 0 0	0 0 0	0 0 0	0 0 0	0 0 0	0 0 0	0 0 0	0 0 0	0 0 0	3 0 3	3 0 3	1 0 1	0 0 1	1 0 1	0 0 1	0 0 1	0 0 1	0 0 0	0 0 0	3 0 3
4	3**200	Diebstahl ohne erschwerende Umstände von Mopeds und Krafträdern einschl. unbefugter Ingebrauchnahme	männl: weibl: insg:	5 0 5	0 0 0	0 0 0	0 0 0	0 0 0	0 0 0	0 0 0	0 0 0	1 0 1	1 0 1	0 0 0	1 0 1	0 0 0	1 0 1	1 0 1	0 0 0	2 0 2	1 0 1	0 0 0	0 0 0	4 0 4

Schlüssel der Tat	Straftat	Sexus	TV insge- samt	Kinder						Jugendliche			Heran- w. 18 < 21	Erwachsene ab 21 Jahre										
									< 14			14 < 18		< 21			21 < 25						>= 21	
				< 6	6 < 8	8 < 10	10 < 12	12 < 14		14 < 16	16 < 18				21 < 23	23 < 25		25 < 30	30 < 40	40 < 50	50 < 60	>= 60		
1	2	3	4	5	6	7	8	9	10	11	12	13	14	15	16	17	18	19	20	21	22	23	24	
4	3**300	Diebstahl ohne erschwerende Umstände von Fahrrädern einschl. unbefugter Ingebrauchnahme	männl: weibl: insg:	9 3 12	0 0 0	0 0 0	0 1 1	0 1 1	0 2 2	2 0 2	1 0 1	3 0 3	0 0 0	3 2 5	0 0 0	1 0 1	1 0 1	2 1 3	2 0 2	0 0 0	1 0 1	0 0 0	0 0 0	6 1 7
4	3**500	Diebstahl ohne erschwerende Umstände von unbaren Zahlungsmitteln	männl: weibl: insg:	1 1 2	0 0 0	0 0 0	0 0 0	0 0 0	0 0 0	0 0 0	0 0 0	0 0 0	0 0 0	0 0 0	0 0 0	0 0 0	0 0 0	0 1 1	0 0 0	0 0 0	1 0 0	0 0 1	0 0 0	1 1 2
4	300000	Sonstiger einfacher Diebstahl §§ 242, 247, 248a-c StGB	männl: weibl: insg:	103 23 126	0 0 0	0 0 0	0 0 0	2 3 5	2 3 5	4 1 5	6 0 6	10 1 11	6 1 7	18 5 23	6 0 6	5 0 5	11 0 11	13 3 16	27 3 30	20 3 23	5 5 10	9 4 13	85 18 103	
4	300100	Einfacher Diebstahl von Kraftwagen einschl. unbefugter Ingebrauchnahme	männl: weibl: insg:	6 0 6	0 0 0	0 0 0	0 0 0	0 0 0	0 0 0	0 0 0	0 0 0	0 0 0	3 0 3	3 0 3	1 0 1	0 0 0	1 0 1	1 0 1	0 0 0	0 0 0	1 0 1	0 0 0	0 0 0	3 0 3
4	300200	Einfacher Diebstahl von Mopeds und Krafträdern einschl. unbefugter Ingebrauchnahme	männl: weibl: insg:	5 0 5	0 0 0	0 0 0	0 0 0	0 0 0	0 0 0	0 0 0	1 0 1	1 0 1	0 0 0	1 0 1	0 0 0	1 0 1	0 0 0	1 0 1	0 0 0	2 0 2	1 0 1	0 0 0	0 0 0	4 0 4
4	300300	Einfacher Diebstahl von Fahrrädern einschl. unbefugter Ingebrauchnahme	männl: weibl: insg:	8 2 10	0 0 0	0 0 0	0 1 1	0 1 1	0 2 2	2 0 2	1 0 1	3 0 3	0 0 0	3 2 5	0 0 0	1 0 1	1 0 1	2 0 2	1 0 1	0 0 0	1 0 1	0 0 0	0 0 0	5 0 5
4	310*00	Diebstahl ohne erschwerende Umstände in/aus Dienst-, Büro-, Fabrikations-, Werkstatt- und Lagerräumen	männl: weibl: insg:	11 1 12	0 0 0	0 0 0	0 0 0	0 0 0	0 0 0	0 0 0	0 0 0	0 0 0	0 0 0	0 0 0	0 0 0	2 0 2	2 0 2	4 0 4	4 0 4	0 0 0	1 1 2	0 0 0	0 0 0	11 1 12
4	315*00	Diebstahl ohne erschwerende Umstände in/aus Gaststätten, Kantinen, Hotels und Pensionen	männl: weibl: insg:	1 0 1	0 0 0	0 0 0	0 0 0	0 0 0	0 0 0	0 0 0	0 0 0	0 0 0	0 0 0	0 0 0	0 0 0	0 0 0	0 0 0	0 0 0	1 0 1	0 0 0	0 0 0	0 0 0	0 0 0	1 0 1
4	325*00	Diebstahl ohne erschwerende Umstände in/aus Kiosken, Warenhäusern, Verkaufsräumen, Selbstbedienungsläden, Schaufenstern, Schaukästen und Vitrinen	männl: weibl: insg:	99 36 135	0 0 0	0 0 0	1 1 2	5 1 6	6 1 7	12 3 15	11 5 14	9 6 15	20 4 26	7 4 11	39 13 52	7 3 10	2 1 3	9 4 13	10 2 12	15 6 21	5 0 5	13 3 16	8 8 16	60 23 83
4	326*00	Ladendiebstahl ohne erschwerende Umstände	männl: weibl: insg:	96 35 131	0 0 0	0 0 0	1 1 2	5 1 6	6 3 9	12 3 15	11 5 14	20 6 26	7 4 11	39 13 52	7 3 10	2 1 3	9 4 13	10 2 12	15 6 21	5 0 5	10 2 12	8 8 16	57 22 79	
4	335*00	Diebstahl ohne erschwerende Umstände in/aus Wohnungen	männl: weibl: insg:	6 7 13	0 0 0	0 0 0	0 0 0	0 1 1	0 1 1	0 0 0	0 0 0	0 0 0	0 0 0	1 1 2	1 0 1	2 0 2	2 0 2	0 0 0	2 2 4	0 3 3	0 0 0	0 0 0	1 1 2	5 5 10
4	340*00	Diebstahl ohne erschwerende Umstände in/aus Boden-/Kellerräumen, Waschküchen	männl: weibl: insg:	2 1 3	0 0 0	0 0 0	0 0 0	0 0 0	0 0 0	0 0 0	0 0 0	0 0 0	0 0 0	0 0 0	0 0 0	0 0 0	0 0 0	0 1 1	0 0 0	1 1 1	0 0 0	0 0 0	0 0 0	2 1 3
4	345*00	Diebstahl ohne erschwerende Umstände in/aus überwiegend unbezogenen Neu- und Rohbauten, Baubuden und Baustellen	männl: weibl: insg:	2 0 2	0 0 0	0 0 0	0 0 0	0 0 0	0 0 0	0 0 0	0 0 0	0 0 0	0 0 0	0 0 0	0 0 0	0 0 0	0 0 0	1 0 1	0 0 0	0 0 0	0 0 0	1 0 1	0 0 0	2 0 2
4	350*00	Diebstahl ohne erschwerende Umstände an/aus Kraftfahrzeugen	männl: weibl: insg:	9 1 10	0 0 0	0 0 0	0 0 0	0 0 0	0 0 0	0 0 0	0 0 0	2 0 2	2 0 2	2 0 2	4 1 5	0 0 0	0 1 1	0 0 0	3 0 3	0 0 0	1 0 1	0 0 0	1 0 1	5 1 6
4	4***00	Diebstahl unter erschwerenden Umständen §§ 243-244a StGB	männl: weibl: insg:	84 4 88	0 0 0	1 0 1	1 1 2	1 1 2	0 1 1	3 3 6	4 0 4	2 0 2	6 0 6	6 0 6	15 3 18	6 0 6	10 0 10	16 0 16	12 0 12	23 1 24	14 0 14	4 0 4	0 0 0	69 1 70
4	4**100	Diebstahl unter erschwerenden Umständen von Kraftwagen	männl: weibl: insg:	5 0 5	0 0 0	0 0 0	0 0 0	0 0 0	0 0 0	0 0 0	0 0 0	1 0 1	1 0 1	2 0 2	3 0 3	0 0 0	1 0 1	1 0 1	0 0 0	0 0 0	1 0 1	0 0 0	0 0 0	2 0 2

Schlüssel der Tat	Straftat	Sexus	TV insge- samt	Kinder						Jugendliche			Heran- w. 18 < 21	Erwachsene ab 21 Jahre											
									< 14			14 < 18		< 21			21 < 25						>= 21		
				< 6	6 < 8	8 < 10	10 < 12	12 < 14		14 < 16	16 < 18				21 < 23	23 < 25		25 < 30	30 < 40	40 < 50	50 < 60	>= 60			
				1	2	3	4	5	6	7	8	9		10	11	12	13	14	15	16	17	18	19	20	21
4	4**200	Diebstahl unter erschwerenden Umständen von Mopeds und Krafträdern	männl: weibl: insg:	4 0 4	0 0 0	0 0 0	0 0 0	0 0 0	0 0 0	0 0 0	2 0 2	0 0 0	2 0 2	0 0 0	2 0 2	0 0 0	0 0 0	0 0 0	0 0 0	2 0 2	0 0 0	0 0 0	0 0 0	2 0 2	
4	4**300	Diebstahl unter erschwerenden Umständen von Fahrrädern	männl: weibl: insg:	2 0 2	0 0 0	0 0 0	0 0 0	0 0 0	0 0 0	0 0 0	0 0 0	0 0 0	0 0 0	0 0 0	0 0 0	0 0 0	0 0 0	1 0 1	1 0 1	0 0 0	0 0 0	0 0 0	0 0 0	2 0 2	
4	4**400	Diebstahl unter erschwerenden Umständen von Schusswaffen	männl: weibl: insg:	3 0 3	0 0 0	0 0 0	0 0 0	0 0 0	0 0 0	0 0 0	0 0 0	0 0 0	0 0 0	0 0 0	0 0 1	0 0 0	1 0 1	0 0 1	0 0 1	1 0 1	0 0 0	0 0 0	0 0 0	3 0 3	
4	4**500	Diebstahl unter erschwerenden Umständen von unbaren Zahlungsmitteln	männl: weibl: insg:	2 0 2	0 0 0	0 0 0	0 0 0	0 0 0	0 0 0	0 0 0	0 0 0	0 0 0	0 0 0	0 0 0	0 0 1	0 0 0	1 0 1	0 0 1	0 0 0	1 0 1	0 0 0	0 0 0	0 0 0	0 0 0	2 0 2
4	4**700	Diebstahl unter erschwerenden Umständen von/aus Automaten	männl: weibl: insg:	2 0 2	0 0 0	0 0 0	0 0 0	0 0 0	0 0 0	0 0 0	0 0 0	0 0 0	0 0 0	0 0 0	0 0 0	0 0 0	0 0 0	0 0 0	0 0 0	2 0 2	0 0 0	0 0 0	0 0 0	0 0 0	2 0 2
4	400000	Sonstiger schwerer Diebstahl §§ 243 - 244a StGB	männl: weibl: insg:	34 3 37	0 0 0	1 0 1	1 1 2	1 1 2	0 1 1	3 3 6	2 0 2	1 0 1	3 0 3	1 0 1	7 3 10	2 0 2	2 0 2	4 0 4	7 0 7	8 0 8	7 0 7	1 0 1	0 0 0	0 0 0	27 0 27
4	400100	Schwerer Diebstahl von Kraftwagen	männl: weibl: insg:	5 0 5	0 0 0	0 0 0	0 0 0	0 0 0	0 0 0	0 0 0	0 0 1	1 0 1	1 0 2	2 0 2	3 0 3	0 0 1	1 0 1	0 0 0	0 0 0	0 0 1	0 0 0	1 0 1	0 0 0	0 0 0	2 0 2
4	400200	Schwerer Diebstahl von Mopeds und Krafträdern	männl: weibl: insg:	4 0 4	0 0 0	0 0 0	0 0 0	0 0 0	0 0 0	0 0 2	0 0 0	0 0 2	0 0 2	0 0 2	2 0 2	0 0 0	0 0 0	0 0 0	0 0 0	2 0 2	0 0 0	0 0 0	0 0 0	0 0 0	2 0 2
4	400300	Schwerer Diebstahl von Fahrrädern	männl: weibl: insg:	2 0 2	0 0 0	0 0 0	0 0 0	0 0 0	0 0 0	0 0 0	0 0 0	0 0 0	0 0 0	0 0 0	0 0 0	0 0 0	0 0 0	0 0 0	1 0 1	1 0 1	0 0 0	0 0 0	0 0 0	0 0 0	2 0 2
4	400400	Schwerer Diebstahl von Schusswaffen	männl: weibl: insg:	3 0 3	0 0 0	0 0 0	0 0 0	0 0 0	0 0 0	0 0 0	0 0 0	0 0 0	0 0 0	0 0 0	0 0 1	0 0 0	0 0 1	0 0 0	0 0 0	0 0 1	1 0 1	0 0 0	0 0 0	0 0 0	3 0 3
4	400700	Schwerer Diebstahl von/aus Automaten	männl: weibl: insg:	2 0 2	0 0 0	0 0 0	0 0 0	0 0 0	0 0 0	0 0 0	0 0 0	0 0 0	0 0 0	0 0 0	0 0 0	0 0 0	0 0 0	0 0 0	0 0 0	0 0 2	0 0 0	0 0 0	0 0 0	0 0 0	2 0 2
4	410*00	Diebstahl unter erschwerenden Umständen in/aus Dienst-, Büro-, Fabrikations-, Werkstatt- und Lagerräumen	männl: weibl: insg:	5 0 5	0 0 0	0 0 0	0 0 0	0 0 0	0 0 0	0 0 1	1 0 1	0 0 1	1 0 1	0 0 0	1 0 1	0 0 1	1 0 1	1 0 1	1 0 1	1 0 2	0 0 0	0 0 0	0 0 0	0 0 0	4 0 4
4	410000	Schwerer Diebstahl in/aus Dienst-, Büro-, Fabrikations-, Werkstatt- und Lagerräumen	männl: weibl: insg:	5 0 5	0 0 0	0 0 0	0 0 0	0 0 0	0 0 0	0 0 1	0 0 0	1 0 1	0 0 1	0 0 0	1 0 1	0 0 1	1 0 1	1 0 2	0 0 0	0 0 0	0 0 0	0 0 0	0 0 0	0 0 0	4 0 4
4	415*00	Diebstahl unter erschwerenden Umständen in/aus Gaststätten, Kantinen, Hotels und Pensionen	männl: weibl: insg:	2 0 2	0 0 0	0 0 0	0 0 0	0 0 0	0 0 0	0 0 0	0 0 0	0 0 0	0 0 0	1 0 1	1 0 1	1 0 1	0 0 0	1 0 1	0 0 0	0 0 0	0 0 0	0 0 0	0 0 0	0 0 0	1 0 1
4	415000	Bes. schw. Fall des Diebstahls in/aus Gaststätten, Kantinen, Hotels und Pensionen	männl: weibl: insg:	2 0 2	0 0 0	0 0 0	0 0 0	0 0 0	0 0 0	0 0 0	0 0 0	0 0 0	0 0 0	1 0 1	1 0 1	1 0 1	0 0 0	1 0 1	0 0 0	0 0 0	0 0 0	0 0 0	0 0 0	0 0 0	1 0 1
4	425*00	Schwerer Diebstahl in/aus Kiosken, Warenhäusern, Verkaufsräumen, Selbstbedienungsläden, Schaufenstern, Schaukästen und Vitrinen	männl: weibl: insg:	2 0 2	0 0 0	0 0 0	0 0 0	0 0 0	0 0 0	0 0 0	0 0 0	0 0 0	0 0 0	0 0 0	0 0 0	1 0 1	0 0 0	1 0 1	0 0 0	0 0 0	1 0 1	0 0 0	0 0 0	0 0 0	2 0 2

Schlüssel der Tat	Straftat	Sexus	TV insge- samt	Kinder						Jugendliche			Heran- w. 18 < 21	Erwachsene ab 21 Jahre											
									< 14			14 < 18		< 21			21 < 25						>= 21		
				< 6	6 < 8	8 < 10	10 < 12	12 < 14		14 < 16	16 < 18				21 < 23	23 < 25		25 < 30	30 < 40	40 < 50	50 < 60	>= 60			
				1	2	3	4	5	6	7	8	9		10	11	12	13	14	15	16	17	18	19	20	21
4	425000	Besonders schwerer Fall des Diebstahls in/aus Kiosken, Warenhäusern, Verkaufsräumen, Selbstbedienungsläden	männl: weibl: insg:	2 0 2	0 0 0	0 0 0	0 0 0	0 0 0	0 0 0	0 0 0	0 0 0	0 0 0	0 0 0	0 0 0	1 0 1	0 0 0	1 0 1	0 0 0	1 0 1	0 0 0	0 0 0	0 0 0	0 0 0	2 0 2	
4	435*00	Wohnungseinbruchdiebstahl § 244 Abs. 1 Nr. 3 StGB	männl: weibl: insg:	19 0 19	0 0 0	0 0 0	0 0 0	0 0 0	0 0 0	1 0 1	0 0 0	1 0 1	2 0 2	3 0 3	1 0 1	3 0 3	4 0 4	2 0 2	6 0 6	4 0 4	0 0 0	0 0 0	0 0 0	16 0 16	
4	436*00	Tageswohnungseinbruch	männl: weibl: insg:	11 0 11	0 0 0	0 0 0	0 0 0	0 0 0	0 0 0	1 0 1	0 0 0	1 0 1	2 0 2	3 0 3	1 0 1	3 0 3	4 0 4	1 0 1	2 0 2	1 0 1	0 0 0	0 0 0	0 0 0	8 0 8	
4	440*00	Besonders schwerer Fall des Diebstahls in/aus Boden-, Kellerräumen, Waschküchen	männl: weibl: insg:	9 1 10	0 0 0	0 0 0	0 0 0	0 0 0	0 0 0	0 0 0	0 0 0	0 0 0	1 0 1	1 0 1	2 0 2	2 0 2	4 0 4	1 0 1	1 0 1	1 0 1	1 0 1	1 0 1	0 0 0	0 0 0	8 1 9
4	440000	Besonders schwerer Fall des Diebstahls in/aus Boden-, Kellerräumen, Waschküchen	männl: weibl: insg:	9 1 10	0 0 0	0 0 0	0 0 0	0 0 0	0 0 0	0 0 0	0 0 0	0 0 0	1 0 1	1 0 1	1 0 1	2 0 2	2 0 2	4 0 4	1 0 1	1 0 1	1 0 1	1 0 1	0 0 0	0 0 0	8 1 9
4	450*00	Besonders schwerer Fall des Diebstahls an/aus Kraftfahrzeugen	männl: weibl: insg:	10 0 10	0 0 0	0 0 0	0 0 0	0 0 0	0 0 0	0 0 0	1 0 1	1 0 1	1 0 1	2 0 2	0 0 0	1 0 1	1 0 1	2 0 2	3 0 3	0 0 0	2 0 2	0 0 0	0 0 0	0 0 0	8 0 8
4	450000	Besonders schwerer Fall des Diebstahls an/aus Kraftfahrzeugen von sonstigem Gut	männl: weibl: insg:	10 0 10	0 0 0	0 0 0	0 0 0	0 0 0	0 0 0	0 0 0	1 0 1	1 0 1	1 0 1	2 0 2	0 0 0	1 0 1	1 0 1	2 0 2	3 0 3	0 0 0	2 0 2	0 0 0	0 0 0	0 0 0	8 0 8
4	****00	Diebstahl insgesamt	männl: weibl: insg:	298 71 369	0 0 0	1 0 1	2 2 4	6 4 8	7 8 11	16 8 24	17 2 19	15 5 20	32 7 39	20 6 26	68 21 89	18 4 22	21 1 22	39 5 44	39 9 48	70 13 83	37 3 40	27 8 35	18 12 30	230 50 280	
4	***100	Diebstahl insgesamt von Kraftwagen einschl. unbefugter Ingebrauchnahme	männl: weibl: insg:	11 0 11	0 0 0	0 0 0	0 0 0	0 0 0	0 0 0	0 0 0	0 0 0	1 0 1	1 0 1	5 0 5	6 0 6	1 0 1	1 0 1	2 0 2	1 0 1	0 0 0	2 0 2	0 0 0	0 0 0	0 0 0	5 0 5
4	***200	Diebstahl insgesamt von Mopeds und Krafträdern einschl. unbefugter Ingebrauchnahme	männl: weibl: insg:	8 0 8	0 0 0	0 0 0	0 0 0	0 0 0	0 0 0	0 0 0	2 0 2	1 0 1	3 0 3	0 0 0	3 0 3	0 0 0	1 0 1	0 0 0	0 0 0	3 0 3	1 0 1	0 0 0	0 0 0	0 0 0	5 0 5
4	***300	Diebstahl insgesamt von Fahrrädern einschl. unbefugter Ingebrauchnahme	männl: weibl: insg:	10 3 13	0 0 0	0 0 0	0 0 0	0 1 1	0 1 1	0 2 2	2 0 2	1 0 1	3 0 3	0 0 0	3 2 5	0 0 0	1 0 1	1 0 1	2 1 3	3 0 3	0 0 0	1 0 1	0 0 0	0 0 0	7 1 8
4	***400	Diebstahl insgesamt von Schusswaffen	männl: weibl: insg:	3 0 3	0 0 0	0 0 0	0 0 0	0 0 0	0 0 0	0 0 0	0 0 0	0 0 0	0 0 0	0 0 0	0 0 0	1 0 1	0 0 0	1 0 1	0 0 0	1 0 1	0 0 0	0 0 0	0 0 0	0 0 0	3 0 3
4	***500	Diebstahl insgesamt von unbaren Zahlungsmitteln	männl: weibl: insg:	3 1 4	0 0 0	0 0 0	0 0 0	0 0 0	0 0 0	0 0 0	0 0 0	0 0 0	0 0 0	0 0 0	0 0 0	1 0 1	0 0 0	1 0 1	0 0 0	1 0 1	0 0 0	0 0 0	0 0 0	0 0 0	3 1 4
4	***700	Diebstahl insgesamt von/aus Automaten	männl: weibl: insg:	2 0 2	0 0 0	0 0 0	0 0 0	0 0 0	0 0 0	0 0 0	0 0 0	0 0 0	0 0 0	0 0 0	0 0 0	0 0 0	0 0 0	0 0 0	0 0 0	2 0 2	0 0 0	0 0 0	0 0 0	0 0 0	2 0 2
4	*00081	Diebstahl insgesamt in/aus Wochenend- und Gartenhaus	männl: weibl: insg:	7 1 8	0 0 0	0 0 0	0 0 0	0 0 0	0 0 0	0 0 0	0 0 0	0 0 0	0 0 0	0 0 0	0 0 0	0 0 0	0 0 0	0 0 0	0 0 0	4 0 4	3 0 3	0 1 1	0 0 0	0 0 0	7 1 8
4	*00096	Diebstahl insgesamt von Buntmetall	männl: weibl: insg:	5 0 5	0 0 0	0 0 0	0 0 0	0 0 0	0 0 0	0 0 0	0 0 0	0 0 0	0 0 0	0 0 0	0 0 0	0 0 0	0 0 0	1 0 1	3 0 3	1 0 1	0 0 0	0 0 0	0 0 0	0 0 0	5 0 5

Schlüssel der Tat	Straftat	Sexus	TV insge- samt	Kinder						Jugendliche			Heran- w. 18 < 21	Erwachsene ab 21 Jahre										
									< 14			14 < 18		< 21			21 < 25					>= 21		
				< 6	6 < 8	8 < 10	10 < 12	12 < 14		14 < 16	16 < 18			21 < 23	23 < 25		25 < 30	30 < 40	40 < 50	50 < 60	>= 60			
				5	6	7	8	9	10	11	12	13		14	15	16	17	18	19	20	21	22	23	24
4	*10*00	Diebstahl insgesamt in/aus Dienst-, Büro-, Fabrikations-, Werkstatt- und Lagerräumen	männl: weibl: insg:	16 1 17	0 0 0	0 0 0	0 0 0	0 0 0	0 0 0	0 0 0	1 0 1	0 0 0	1 0 1	0 0 0	1 0 1	0 0 0	3 0 3	3 0 3	5 0 5	6 0 6	0 0 0	1 0 2	0 0 0	15 1 16
4	*15*00	Diebstahl insgesamt in/aus Gaststätten, Kantinen, Hotels und Pensionen	männl: weibl: insg:	3 0 3	0 0 0	0 0 0	0 0 0	0 0 0	0 0 0	0 0 0	0 0 0	0 0 0	0 0 0	1 0 1	1 0 1	1 0 1	0 0 0	1 0 1	0 0 0	1 0 1	0 0 0	0 0 0	0 0 0	2 0 2
4	*25*00	Diebstahl gesamt in/aus Kiosken, Warenhäusern, Verkaufsräumen, Selbstbedienungsläden, Schaufenstern, Schaukästen und Vitrinen	männl: weibl: insg:	101 36 137	0 0 0	0 0 0	1 1 2	5 1 6	6 1 7	12 3 15	11 1 12	9 5 14	20 6 26	7 4 11	39 13 52	8 3 11	2 1 3	10 4 14	10 2 12	16 6 22	5 0 5	13 3 16	8 8 16	62 23 85
4	*26*00	Diebstahl insgesamt Ladendiebstahl	männl: weibl: insg:	96 35 131	0 0 0	0 0 0	1 1 2	5 1 6	6 1 7	12 3 15	11 1 12	9 5 14	20 6 26	7 4 11	39 13 52	7 3 10	2 1 3	9 4 13	10 2 12	15 6 21	5 0 5	10 2 12	8 8 16	57 22 79
4	*35*00	Diebstahl insgesamt in/aus Wohnungen	männl: weibl: insg:	25 7 32	0 0 0	0 0 0	0 0 0	0 0 0	0 0 0	0 1 1	1 0 1	0 0 0	1 0 1	3 1 4	4 2 6	1 0 1	5 0 5	6 0 6	2 2 4	8 3 11	4 0 4	0 0 0	1 0 1	21 5 26
4	*40*00	Diebstahl insgesamt in/aus Boden-, Kellerräumen und Waschküchen	männl: weibl: insg:	10 2 12	0 0 0	0 0 0	0 0 0	0 0 0	0 0 0	0 0 0	0 0 0	0 0 0	0 0 0	1 0 1	1 0 1	2 0 2	2 0 2	4 0 4	1 0 1	2 1 3	1 0 1	1 0 1	0 0 0	9 2 11
4	*45*00	Diebstahl insgesamt in/aus überwiegend unbezogenen Neu- und Rohbauten, Baubuden und Baustellen	männl: weibl: insg:	2 0 2	0 0 0	0 0 0	0 0 0	0 0 0	0 0 0	0 0 0	0 0 0	0 0 0	0 0 0	0 0 0	0 0 0	0 0 0	0 0 0	0 0 0	0 0 0	1 0 1	0 0 0	0 0 0	1 0 1	0 0 2
4	*50*00	Diebstahl insgesamt an/aus Kraftfahrzeugen	männl: weibl: insg:	19 1 20	0 0 0	0 0 0	0 0 0	0 0 0	0 0 0	0 0 0	0 0 0	3 0 3	3 0 3	3 0 3	6 0 6	0 1 1	1 0 1	1 0 2	2 0 2	6 0 6	0 0 0	3 0 3	1 0 1	13 1 14
4	500000	Vermögens- und Fälschungsdelikte	männl: weibl: insg:	409 180 589	0 0 0	0 0 0	0 0 0	1 0 1	1 0 1	1 5 6	11 4 15	12 9 21	18 13 31	31 22 53	19 11 30	27 13 40	46 24 70	64 35 99	108 42 150	78 25 103	55 19 74	27 13 40	378 158 536	
4	510000	Betrug §§ 263, 263a, 264, 264a, 265, 265a, 265b StGB	männl: weibl: insg:	311 150 461	0 0 0	0 0 0	0 0 0	1 0 1	1 0 1	1 5 6	9 3 12	10 8 18	15 12 27	26 20 46	16 11 27	18 12 30	34 23 57	57 31 88	76 31 107	60 20 80	34 13 47	24 12 36	285 130 415	
4	511000	Waren- und Warenkreditbetrug	männl: weibl: insg:	91 30 121	0 0 0	0 0 0	0 0 0	0 0 0	0 0 0	0 0 0	0 1 1	0 1 1	0 1 1	2 1 3	2 2 4	4 1 5	6 5 11	25 7 32	22 10 32	13 2 15	12 2 14	11 2 13	89 28 117	
4	511200	Sonstiger Warenkreditbetrug	männl: weibl: insg:	76 21 97	0 0 0	0 0 0	0 0 0	0 0 0	0 0 0	0 0 0	0 1 1	0 1 1	0 1 1	2 2 3	2 3 4	1 1 5	4 4 9	5 4 24	20 4 24	18 6 11	10 1 14	12 2 14	9 2 11	74 19 93
64	511300	Warenbetrug	männl: weibl: insg:	16 9 25	0 0 0	0 0 0	0 0 0	0 0 0	0 0 0	0 0 0	0 0 0	0 0 0	0 0 0	0 0 0	1 1 2	0 0 0	1 1 2	5 3 8	5 4 9	3 1 4	0 0 0	2 0 2	16 9 25	
4	513000	Beteiligungs- und Kapitalanlagebetrug	männl: weibl: insg:	3 1 4	0 0 0	0 0 0	0 0 0	0 0 0	0 0 0	0 0 0	0 0 0	0 0 0	0 0 0	0 0 0	0 0 0	0 0 0	0 0 0	0 0 0	0 0 0	2 0 2	0 0 0	1 1 1	3 1 4	
64	513200	Anlagebetrug gemäß § 263 StGB	männl: weibl: insg:	3 1 4	0 0 0	0 0 0	0 0 0	0 0 0	0 0 0	0 0 0	0 0 0	0 0 0	0 0 0	0 0 0	0 0 0	0 0 0	0 0 0	0 0 0	0 0 0	2 0 2	0 0 0	1 1 1	3 1 4	
4	514000	Geldkreditbetrug	männl: weibl: insg:	2 1 3	0 0 0	0 0 0	0 0 0	0 0 0	0 0 0	0 0 0	0 0 0	0 0 0	0 0 0	0 0 0	0 0 0	0 0 0	0 0 0	0 0 0	0 0 0	2 0 2	0 0 0	0 1 0	2 1 3	

Schlüssel der Tat	Straftat	Sexus	TV insge- samt	Kinder						Jugendliche			Heran- w. 18 < 21	Erwachsene ab 21 Jahre									
									< 14			14 < 18		< 21			21 < 25						>= 21
				< 6	6 < 8	8 < 10	10 < 12	12 < 14		14 < 16	16 < 18				21 < 23	23 < 25		25 < 30	30 < 40	40 < 50	50 < 60	>= 60	
				5	6	7	8	9	10	11	12	13		14	15	16	17	18	19	20	21	22	23
64	514200	Subventionsbetrug gemäß § 264 StGB	männl: weibl: insg:	2 1 3	0 0 0	0 0 0	0 0 0	0 0 0	0 0 0	0 0 0	0 0 0	0 0 0	0 0 0	0 0 0	0 0 0	0 0 0	0 0 0	0 0 0	2 0 2	0 1 1	0 0 0	2 1 3	
4	515000	Erschleichen von Leistungen § 265a StGB	männl: weibl: insg:	45 14 59	0 0 0	0 0 0	0 0 0	0 0 0	0 0 0	1 0 1	7 0 7	8 0 8	3 2 5	11 2 13	3 1 4	4 3 7	7 4 11	14 3 17	8 2 10	4 1 5	0 0 0	1 0 3	34 12 46
4	516000	Betrug mittels rechtswidrig erlangter unbarer Zahlungsmittel	männl: weibl: insg:	6 1 7	0 0 0	0 0 0	0 0 0	0 0 0	0 0 0	0 0 0	0 0 0	0 0 0	1 0 1	1 0 1	0 0 0	1 0 1	1 0 4	3 1 1	1 0 0	0 0 0	0 0 0	0 0 0	5 1 6
64	516300	Betrug mittels rechtswidrig erlangter Debitkarten mit PIN	männl: weibl: insg:	3 0 3	0 0 0	0 0 0	0 0 0	0 0 0	0 0 0	0 0 0	0 0 0	0 0 0	0 0 0	0 0 0	0 0 1	1 0 1	1 0 2	2 0 2	0 0 0	0 0 0	0 0 0	0 0 0	3 0 3
64	516400	Betrug mittels rechtswidrig erlangter Kreditkarten	männl: weibl: insg:	2 0 2	0 0 0	0 0 0	0 0 0	0 0 0	0 0 0	0 0 0	0 0 0	0 0 0	1 0 1	1 0 1	0 0 0	0 0 0	0 0 0	0 0 0	1 0 1	0 0 0	0 0 0	0 0 0	1 0 1
64	516500	Betrug mittels rechtswidrig erlangter Daten von Zahlungskarten	männl: weibl: insg:	1 1 2	0 0 0	0 0 0	0 0 0	0 0 0	0 0 0	0 0 0	0 0 0	0 0 0	0 0 0	0 0 0	0 0 0	0 0 0	0 0 2	1 1 2	0 0 0	0 0 0	0 0 0	0 0 0	1 1 2
4	517000	Sonstiger Betrug	männl: weibl: insg:	179 106 285	0 0 0	0 0 0	0 0 0	0 0 0	1 0 1	1 0 1	5 2 7	5 7 12	9 9 18	15 16 31	12 7 19	9 9 18	21 16 37	23 20 43	46 20 66	40 17 57	22 9 31	12 8 20	164 90 254
64	517100	Leistungsbetrug	männl: weibl: insg:	1 2 3	0 0 0	0 0 0	0 0 0	0 0 0	0 0 0	0 0 0	0 0 0	0 0 0	1 1 2	1 0 2	0 0 0	0 0 0	0 0 0	0 0 0	0 1 1	0 0 0	0 0 0	0 0 0	0 1 1
64	517200	Leistungskreditbetrug	männl: weibl: insg:	9 1 10	0 0 0	0 0 0	0 0 0	0 0 0	0 0 0	0 0 0	0 0 0	0 0 0	1 0 1	1 0 1	0 0 0	1 0 1	1 0 3	2 1 3	0 0 1	1 0 3	3 0 1	1 0 1	8 1 9
4	517400	Betrug z.N.v. Versicherungen und Versicherungsmissbrauch §§ 263, 265 StGB	männl: weibl: insg:	3 1 4	0 0 0	0 0 0	0 0 0	0 0 0	0 0 0	0 0 0	0 0 0	0 0 0	0 0 0	0 0 0	0 0 0	0 0 0	0 0 0	0 0 0	0 0 0	1 0 1	1 1 2	1 0 1	3 1 4
64	517500	Computerbetrug (soweit nicht unter den Schlüssel 5163 bzw. 5179 zu erfassen) gemäß § 263a StGB	männl: weibl: insg:	3 3 6	0 0 0	0 0 0	0 0 0	0 0 0	1 0 1	1 0 1	0 1 1	0 1 2	0 2 0	1 2 3	0 0 0	0 0 0	0 0 1	1 0 1	0 1 1	0 0 0	1 0 1	0 0 0	2 1 3
64	517600	Provisionsbetrug	männl: weibl: insg:	24 3 27	0 0 0	0 0 0	0 0 0	0 0 0	0 0 0	0 0 0	0 0 0	0 0 0	1 0 2	1 1 2	7 0 7	1 1 2	8 1 9	4 1 5	7 0 7	3 0 3	1 0 1	0 0 0	23 2 25
64	517700	Betrug z.N.v. Sozialversicherungen und Sozialversicherungsträgern	männl: weibl: insg:	4 2 6	0 0 0	0 0 0	0 0 0	0 0 0	0 0 0	0 0 0	0 0 0	0 0 0	1 0 1	1 0 1	0 1 1	0 1 0	0 1 2	1 1 2	1 0 1	0 0 0	0 0 0	1 0 1	3 2 5
64	517800	(Sonstiger) Sozialleistungsbetrug soweit nicht unter Schl. 5177 zu erfassen	männl: weibl: insg:	1 0 1	0 0 0	0 0 0	0 0 0	0 0 0	0 0 0	0 0 0	0 0 0	0 0 0	0 0 0	0 0 0	0 0 0	0 0 0	0 0 1	1 0 0	0 0 0	0 0 0	0 0 0	0 0 0	1 0 1
64	518200	Einmietbetrug	männl: weibl: insg:	11 4 15	0 0 0	0 0 0	0 0 0	0 0 0	0 0 0	0 0 0	0 0 0	0 0 0	0 2 2	0 2 2	1 2 1	1 2 3	2 1 3	2 0 2	3 1 4	2 0 2	2 0 2	0 0 0	11 2 13
64	518400	Zechbetrug	männl: weibl: insg:	4 0 4	0 0 0	0 0 0	0 0 0	0 0 0	0 0 0	0 0 0	0 0 0	1 0 1	1 0 1	1 0 1	2 0 2	0 0 0	0 0 0	0 0 0	0 0 0	2 0 2	0 0 0	0 0 0	2 0 2

Schlüssel der Tat	Straftat	Sexus	TV insge- samt	Kinder						Jugendliche			Heran- w. 18 < 21	Erwachsene ab 21 Jahre										
									< 14			14 < 18		< 21			21 < 25						>= 21	
				< 6	6 < 8	8 < 10	10 < 12	12 < 14		14 < 16	16 < 18				21 < 23	23 < 25		25 < 30	30 < 40	40 < 50	50 < 60	>= 60		
				1	2	3	4	5	6	7	8	9		10	11	12	13	14	15	16	17	18	19	20
64	518900	Sonstige weitere Betrugsarten	männl: weibl: insg:	126 93 219	0 0 0	0 0 0	0 0 0	0 0 0	0 0 0	0 4 4	4 1 5	4 5 11	4 7 11	8 12 20	5 6 11	6 8 14	11 14 25	16 17 33	37 17 54	31 17 48	14 8 22	9 8 17	118 81 199	
4	520000	Veruntreuungen §§ 266, 266a, 266b StGB	männl: weibl: insg:	10 4 14	0 0 0	0 0 0	0 0 0	0 0 0	0 0 0	0 0 0	0 0 0	0 0 0	0 0 0	0 0 0	0 0 0	0 0 0	0 0 0	1 0 1	4 2 6	4 0 4	0 2 2	1 0 1	10 4 14	
4	521000	Untreue § 266 StGB	männl: weibl: insg:	7 3 10	0 0 0	0 0 0	0 0 0	0 0 0	0 0 0	0 0 0	0 0 0	0 0 0	0 0 0	0 0 0	0 0 0	0 0 0	0 0 0	1 0 1	3 2 5	3 0 3	0 1 1	0 0 0	7 3 10	
64	522000	Vorenthalten und Veruntreuen von Arbeitsentgelt gemäß § 266a StGB	männl: weibl: insg:	3 1 4	0 0 0	0 0 0	0 0 0	0 0 0	0 0 0	0 0 0	0 0 0	0 0 0	0 0 0	0 0 0	0 0 0	0 0 0	0 0 0	0 0 0	1 0 1	1 0 1	1 0 1	0 0 1	3 1 4	
4	530000	Unterschlagung §§ 246, 247, 248a StGB	männl: weibl: insg:	43 23 66	0 0 0	0 0 0	0 0 0	0 0 0	0 0 0	0 0 0	0 0 0	0 0 0	0 1 1	0 1 2	2 0 4	3 1 4	5 1 6	3 5 8	14 7 21	8 5 13	12 3 15	1 3 2	43 22 65	
4	540000	Urkundenfälschung §§ 267-271, 273-279, 281 StGB	männl: weibl: insg:	56 9 65	0 0 0	0 0 0	0 0 0	0 0 0	0 0 0	0 0 0	2 1 3	2 1 3	4 1 4	6 0 7	2 0 2	5 1 6	7 1 8	5 1 6	18 3 21	9 2 11	10 1 11	1 0 1	50 8 58	
4	550000	Geld- und Wertzeichenfälschung, Fälschung von Zahlungskarten mit oder ohne Garantiefunktion, Schecks und Wechseln §§ 146-149, 151, 152, 152a, 152b StGB	männl: weibl: insg:	1 0 1	0 0 0	0 0 0	0 0 0	0 0 0	0 0 0	0 0 0	0 0 0	0 0 0	0 0 0	0 0 0	0 0 0	1 0 1	1 0 1	0 0 0	0 0 0	0 0 0	0 0 0	0 0 0	0 0 0	1 0 1
4	553000	Fälschung von Zahlungskarten mit oder ohne Garantiefunktion, Schecks und Wechseln gemäß §§ 152a, 152b StGB	männl: weibl: insg:	1 0 1	0 0 0	0 0 0	0 0 0	0 0 0	0 0 0	0 0 0	0 0 0	0 0 0	0 0 0	0 0 0	0 0 0	1 0 1	1 0 1	0 0 0	0 0 0	0 0 0	0 0 0	0 0 0	0 0 0	1 0 1
4	553100	Gebrauch falscher Zahlungskarten mit oder ohne Garantiefunktion, Schecks und Wechsel gemäß §§ 152a, 152b StGB	männl: weibl: insg:	1 0 1	0 0 0	0 0 0	0 0 0	0 0 0	0 0 0	0 0 0	0 0 0	0 0 0	0 0 0	0 0 0	0 0 0	1 0 1	1 0 1	0 0 0	0 0 0	0 0 0	0 0 0	0 0 0	0 0 0	1 0 1
4	560000	Insolvenzstraftaten §§ 283, 283a-d StGB	männl: weibl: insg:	2 0 2	0 0 0	0 0 0	0 0 0	0 0 0	0 0 0	0 0 0	0 0 0	0 0 0	0 0 0	0 0 0	0 0 0	0 0 0	0 0 0	0 0 0	1 0 1	0 0 0	1 0 1	0 0 0	2 0 2	
64	561000	Bankrott gemäß § 283 StGB	männl: weibl: insg:	2 0 2	0 0 0	0 0 0	0 0 0	0 0 0	0 0 0	0 0 0	0 0 0	0 0 0	0 0 0	0 0 0	0 0 0	0 0 0	0 0 0	0 0 0	1 0 1	0 0 0	1 0 1	0 0 0	2 0 2	
4	600000	Sonstige Straftatbestände (StGB)	männl: weibl: insg:	418 152 570	0 0 0	2 0 2	3 1 4	4 2 6	9 11 20	18 14 32	24 12 36	25 5 30	49 17 66	40 5 45	107 36 143	30 7 37	25 6 31	55 13 68	47 17 64	55 28 83	69 21 90	46 24 70	39 13 52	311 116 427
4	610000	Erpressung § 253 StGB	männl: weibl: insg:	2 1 3	0 0 0	0 0 0	0 0 0	0 0 0	0 0 0	0 0 0	1 0 1	0 0 0	1 0 1	0 0 0	1 0 1	0 0 0	0 0 0	1 0 1	0 1 1	0 0 0	0 0 0	0 0 0	0 0 0	1 1 2
4	620000	Widerstand gegen die Staatsgewalt und Straftaten gegen die öffentliche Ordnung §§ 111, 113, 114, 120, 121, 123-127, 129, 130-134, 136, 138, 140, 145, 145a, 145c, 145d StGB	männl: weibl: insg:	109 28 137	0 0 0	0 0 0	2 1 3	2 0 2	3 0 3	7 1 8	5 5 10	6 1 7	11 6 17	16 2 18	34 9 43	7 3 10	8 0 8	15 3 18	13 2 15	13 7 20	19 3 22	8 2 10	7 2 9	75 19 94
4	621000	Widerstand gegen die Staatsgewalt §§ 111, 113, 114, 120, 121 StGB	männl: weibl: insg:	27 2 29	0 0 0	0 0 0	0 0 0	0 0 0	0 0 0	0 0 0	0 0 0	0 0 0	0 0 0	2 0 2	4 1 5	2 0 2	6 1 7	5 0 5	4 1 5	5 0 5	2 0 2	3 0 3	25 2 27	
4	621020	Widerstand gegen Vollstreckungsbeamte	männl: weibl: insg:	27 2 29	0 0 0	0 0 0	0 0 0	0 0 0	0 0 0	0 0 0	0 0 0	0 0 0	2 0 2	2 0 2	4 1 5	2 1 2	6 1 7	5 0 5	4 1 5	5 0 5	2 0 2	3 0 3	25 2 27	

Schlüssel der Tat	Straftat	Sexus	TV insge- samt	Kinder						Jugendliche			Heran- w. 18 < 21	Erwachsene ab 21 Jahre												
									< 14			14 < 18					21 < 25						>= 21			
				< 6	6 < 8	8 < 10	10 < 12	12 < 14		14 < 16	16 < 18			21 < 23	23 < 25	25 < 30		30 < 40	40 < 50	50 < 60	>= 60					
				1	2	3	4	5	6	7	8	9		10	11	12	13	14	15	16	17	18	19	20	21	22
4	622000	Hausfriedensbruch §§ 123, 124 StGB	männl: weibl: insg:	63 18 81	0 0 0	0 0 0	2 1 3	0 0 0	2 0 2	4 1 5	2 5 7	6 0 6	8 5 13	12 1 13	24 7 31	1 0 2	5 1 5	6 1 7	5 2 7	9 5 14	10 1 11	5 2 7	4 0 4	39 11 50		
64	622100	Hausfriedensbruch gemäß § 123 StGB	männl: weibl: insg:	63 18 81	0 0 0	0 0 0	2 1 3	0 0 0	2 0 2	4 1 5	2 5 7	6 0 6	8 5 13	12 1 13	24 7 31	1 0 2	5 1 5	6 1 7	5 2 7	9 5 14	10 1 11	5 2 7	4 0 4	39 11 50		
4	624000	Vortäuschen einer Straftat § 145d StGB	männl: weibl: insg:	8 9 17	0 0 0	0 0 0	0 0 0	1 0 1	1 0 1	2 0 2	2 0 2	0 1 1	2 1 3	0 1 1	4 2 6	1 2 3	0 0 0	1 2 3	0 2 0	1 2 1	0 0 2	2 0 2	1 0 1	0 2 2	4 7 11	
4	624200	Vortäuschen eines Diebstahls	männl: weibl: insg:	0 1 1	0 0 0	0 0 0	0 0 0	0 0 0	0 0 0	0 0 0	0 0 0	0 0 0	0 0 0	0 0 0	0 1 1	0 0 0	0 0 0	0 0 0	0 0 0	0 0 0	0 0 0	0 0 0	0 0 0	0 0 0	0 0 0	0 0 0
4	626000	Gewaltdarstellung § 131 StGB	männl: weibl: insg:	1 0 1	0 0 0	0 0 0	0 0 0	0 0 0	0 0 0	0 0 0	0 0 0	0 0 0	0 0 0	0 0 0	0 0 0	0 0 0	0 0 0	0 0 0	0 0 0	1 0 0	0 0 0	0 0 0	0 0 0	0 0 0	1 0 1	
64	627000	Volksverhetzung gemäß § 130 StGB	männl: weibl: insg:	6 0 6	0 0 0	0 0 0	0 0 0	0 0 0	0 0 0	0 0 0	1 0 1	1 0 1	2 0 2	3 0 3	5 0 5	0 0 0	0 0 0	0 0 0	0 0 0	1 0 1	0 0 0	0 0 0	0 0 0	0 0 0	1 0 1	
4	630000	Begünstigung, Strafvereitelung (ohne Strafvereitelung im Amt), Hehlerei und Geldwäsche §§ 257, 258, 259-261 StGB	männl: weibl: insg:	6 2 8	0 0 0	0 0 0	0 0 0	0 0 0	0 0 0	0 0 0	0 0 0	0 0 0	0 0 0	0 0 0	0 0 0	0 0 0	0 1 1	0 1 1	0 0 0	1 0 1	2 0 2	0 0 0	0 0 0	3 1 4	0 0 0	6 2 8
4	632000	Sonstige Hehlerei §§ 259-260a StGB	männl: weibl: insg:	4 1 5	0 0 0	0 0 0	0 0 0	0 0 0	0 0 0	0 0 0	0 0 0	0 0 0	0 0 0	0 0 0	0 0 0	0 0 0	0 1 1	0 1 1	0 0 0	2 0 2	0 0 0	0 0 0	2 0 2	0 0 0	4 1 5	
64	633000	Geldwäsche, Verschleierung unrechtmäßig erlangter Vermögenswerte gemäß § 261 StGB	männl: weibl: insg:	2 0 2	0 0 0	0 0 0	0 0 0	0 0 0	0 0 0	0 0 0	0 0 0	0 0 0	0 0 0	0 0 0	0 0 0	0 0 0	0 0 0	0 0 0	0 0 0	1 0 1	0 0 0	0 0 0	0 0 0	1 0 1	0 0 2	
4	640000	Brandstiftung und Herbeiführen einer Brandgefahr §§ 306-306d, 306f StGB	männl: weibl: insg:	17 3 20	0 0 0	1 0 1	0 0 0	0 0 0	0 0 0	1 0 1	1 1 2	2 1 3	3 2 5	0 0 0	4 2 6	0 0 0	1 0 1	1 0 1	1 0 1	2 1 3	4 0 4	1 0 1	4 0 4	13 1 14		
4	641000	(Vorsätzliche) Brandstiftung und Herbeiführen einer Brandgefahr §§ 306-306c, 306f Abs. 1 und 2 StGB	männl: weibl: insg:	6 1 7	0 0 0	1 0 1	0 0 0	0 0 0	0 0 0	1 0 1	0 0 0	0 0 0	0 0 0	0 0 0	0 0 0	1 0 1	0 0 0	1 0 1	0 0 0	2 1 3	2 0 2	0 0 0	0 0 0	0 0 0	5 1 6	
4	650000	Wettbewerbs-, Korruptions- und Amtsdelikte §§ 258a, 298-300, 331-353d, 355, 357 StGB	männl: weibl: insg:	2 0 2	0 0 0	0 0 0	0 0 0	0 0 0	0 0 0	0 0 0	0 0 0	0 0 0	0 0 0	0 0 0	0 0 0	0 0 0	0 0 0	0 0 0	0 0 0	0 0 0	0 0 0	0 0 0	2 0 2	0 0 0	2 0 2	
4	651000	Vorteilsannahme, Bestechlichkeit §§ 331, 332, 335 StGB	männl: weibl: insg:	1 0 1	0 0 0	0 0 0	0 0 0	0 0 0	0 0 0	0 0 0	0 0 0	0 0 0	0 0 0	0 0 0	0 0 0	0 0 0	0 0 0	0 0 0	0 0 0	0 0 0	0 0 0	1 0 1	0 0 0	0 0 0	1 0 1	
64	651100	Vorteilsannahme durch einen Amtsträger oder ein für den öffentlichen Dienst besonders Verpflichteter, Richter oder Schiedsrichter	männl: weibl: insg:	1 0 1	0 0 0	0 0 0	0 0 0	0 0 0	0 0 0	0 0 0	0 0 0	0 0 0	0 0 0	0 0 0	0 0 0	0 0 0	0 0 0	0 0 0	0 0 0	0 0 0	0 0 0	1 0 1	0 0 0	0 0 0	1 0 1	
4	655000	Sonstige Straftaten im Amt §§ 258a, 339-353d, 355, 357 StGB	männl: weibl: insg:	1 0 1	0 0 0	0 0 0	0 0 0	0 0 0	0 0 0	0 0 0	0 0 0	0 0 0	0 0 0	0 0 0	0 0 0	0 0 0	0 0 0	0 0 0	0 0 0	0 0 0	0 0 0	1 0 1	0 0 0	0 0 0	1 0 1	
64	655200	Verletzung des Dienstgeheimnisses gemäß § 353b StGB	männl: weibl: insg:	1 0 1	0 0 0	0 0 0	0 0 0	0 0 0	0 0 0	0 0 0	0 0 0	0 0 0	0 0 0	0 0 0	0 0 0	0 0 0	0 0 0	0 0 0	0 0 0	0 0 0	0 0 0	1 0 1	0 0 0	0 0 0	1 0 1	

Schlüssel der Tat	Straftat	Sexus	TV insge- samt	Kinder						Jugendliche			Heran- w. 18 < 21	Erwachsene ab 21 Jahre										
									< 14			14 < 18		< 21			21 < 25					>= 21		
				< 6	6 < 8	8 < 10	10 < 12	12 < 14		14 < 16	16 < 18			21 < 23	23 < 25		25 < 30	30 < 40	40 < 50	50 < 60	>= 60			
				5	6	7	8	9	10	11	12	13		14	15	16	17	18	19	20	21	22	23	24
4	660000	Strafbarer Eigennutz §§ 284, 285, 287-293, 297 StGB	männl: weibl: insg:	6 0 6	0 0 0	0 0 0	0 0 0	0 0 0	0 0 0	0 0 0	0 0 0	0 0 0	2 0 2	2 0 3	3 0 0	0 0 3	3 0 0	0 0 0	0 0 1	0 0 0	0 0 0	4 0 4		
4	662000	Wilderei §§ 292, 293 StGB	männl: weibl: insg:	6 0 6	0 0 0	0 0 0	0 0 0	0 0 0	0 0 0	0 0 0	0 0 0	0 0 0	2 0 2	2 0 3	3 0 0	0 0 3	3 0 0	0 0 0	0 0 1	0 0 0	0 0 1	4 0 4		
4	670000	Alle sonstigen Straftaten gemäß StGB - ohne Verkehrsdelikte	männl: weibl: insg:	304 122 426	0 0 0	1 0 1	2 0 2	3 11 18	7 13 26	13 7 26	19 4 23	19 11 49	38 3 28	25 3 103	76 27 103	22 4 26	19 5 24	41 16 50	34 20 61	41 18 66	48 21 56	35 11 40	29 11 40	228 95 323
64	671000	Verletzung der Unterhaltspflicht gemäß § 170 StGB	männl: weibl: insg:	5 0 5	0 0 0	0 0 0	0 0 0	0 0 0	0 0 0	0 0 0	0 0 0	0 0 0	0 0 0	0 0 0	0 0 0	0 0 0	0 0 0	0 0 0	2 0 2	3 0 3	0 0 0	0 0 0	5 0 5	
64	672000	Verletzung der Fürsorge- oder Erziehungspflicht gemäß § 171 StGB	männl: weibl: insg:	3 5 8	0 0 0	0 0 0	0 0 0	0 0 0	0 0 0	0 0 0	0 0 0	0 0 0	0 0 0	0 0 0	0 0 0	0 1 1	0 1 1	1 1 2	1 2 3	1 1 2	0 0 0	0 0 0	3 5 8	
4	673000	Beleidigung §§ 185-187, 189 StGB	männl: weibl: insg:	140 73 213	0 0 0	1 0 1	1 0 1	2 2 4	6 8 12	10 8 18	9 2 11	11 2 13	20 4 24	5 5 10	35 12 47	11 2 13	7 4 11	18 6 24	11 9 20	10 12 40	28 12 33	20 13 33	18 9 27	105 61 166
4	673100	Beleidigung auf sexueller Grundlage §§ 185-187, 189 StGB	männl: weibl: insg:	37 20 57	0 0 0	0 0 0	0 2 2	0 4 6	2 2 4	2 4 6	3 0 3	6 1 7	9 1 10	2 0 2	13 5 18	1 1 2	3 1 4	4 2 6	5 5 10	0 3 11	7 4 11	4 1 5	4 1 4	24 15 39
4	674000	Sachbeschädigung §§ 303-305a StGB	männl: weibl: insg:	132 34 166	0 0 0	0 0 0	2 0 2	1 5 6	4 5 9	10 5 14	7 4 9	17 6 23	19 3 22	40 14 54	11 0 11	10 1 11	21 1 22	18 5 23	20 2 22	16 5 21	9 5 14	8 5 10	2 2 10	92 20 112
4	674010	Sachbeschädigung gemäß § 303 StGB ohne Schl. 6741 00 u. 6743 00	männl: weibl: insg:	91 22 113	0 0 0	0 0 0	2 0 2	1 4 5	1 4 8	4 4 10	9 1 10	3 2 15	12 3 12	10 2 12	26 9 35	9 0 9	8 0 8	17 0 17	12 4 16	14 2 16	11 3 14	5 3 8	6 1 7	65 13 78
4	674020	Gemeinschaftliche Sachbeschädigung ohne Schl. 6743 20	männl: weibl: insg:	2 0 2	0 0 0	0 0 0	0 0 0	0 0 0	0 0 0	0 0 0	0 0 0	0 0 0	0 0 0	1 0 1	1 0 1	0 0 0	0 0 0	0 0 0	0 0 0	0 0 0	0 0 0	0 0 0	0 0 0	1 0 1
4	674100	Sachbeschädigung an Kfz	männl: weibl: insg:	38 10 48	0 0 0	0 0 0	0 0 0	0 0 0	0 0 0	0 0 0	1 2 3	4 0 4	5 2 7	9 1 10	14 3 17	1 0 1	2 1 3	3 1 4	7 1 8	4 0 4	4 1 5	4 2 6	2 2 4	24 7 31
4	674200	Datenveränderung, Computersabotage §§ 303a, 303b StGB	männl: weibl: insg:	2 0 2	0 0 0	0 0 0	0 0 0	0 0 0	0 0 0	0 0 0	0 0 0	0 0 0	0 0 0	0 0 0	0 0 0	0 0 0	0 0 0	0 0 0	0 0 0	1 0 1	1 0 1	0 0 0	0 0 0	2 0 2
4	674300	Sonstige Sachbeschädigung auf Straßen, Wegen oder Plätzen	männl: weibl: insg:	5 3 8	0 0 0	0 0 0	0 0 0	0 0 0	0 1 1	0 1 1	1 1 2	0 0 0	1 1 2	2 0 2	3 2 5	0 0 0	0 0 0	0 0 0	1 0 1	1 0 1	0 1 1	0 0 0	0 0 0	2 1 3
4	674310	Sonstige Sachbeschädigung auf Straßen, Wegen oder Plätzen gemäß § 303 StGB	männl: weibl: insg:	3 3 6	0 0 0	0 0 0	0 0 0	0 0 0	0 1 1	0 1 1	0 1 2	0 0 0	1 0 2	0 1 0	1 2 3	0 0 0	0 0 0	0 0 0	1 0 1	1 0 1	0 1 1	0 0 0	0 0 0	2 1 3
4	674320	Gemeinschaftliche Sachbeschädigung auf Straßen, Wegen oder Plätzen	männl: weibl: insg:	2 0 2	0 0 0	0 0 0	0 0 0	0 0 0	0 0 0	0 0 0	0 0 0	0 0 0	0 0 0	2 0 2	2 0 2	0 0 0	0 0 0	0 0 0	0 0 0	0 0 0	0 0 0	0 0 0	0 0 0	0 0 0
4	676000	Straftaten gegen die Umwelt §§ 324, 324a, 325-330a StGB	männl: weibl: insg:	2 0 2	0 0 0	0 0 0	0 0 0	0 0 0	0 0 0	0 0 0	0 0 0	0 0 0	0 0 0	0 0 0	0 0 0	0 0 0	0 0 0	0 0 0	0 0 0	1 0 1	0 0 0	0 0 0	1 0 1	2 0 2

Schlüssel der Tat	Straftat	Sexus	TV insge- samt	Kinder						Jugendliche			Heran- w. 18 < 21	Erwachsene ab 21 Jahre											
									< 14			14 < 18		< 21				21 < 25						>= 21	
				< 6	6 < 8	8 < 10	10 < 12	12 < 14		14 < 16	16 < 18				21 < 23	23 < 25		25 < 30	30 < 40	40 < 50	50 < 60	>= 60			
				5	6	7	8	9	10	11	12	13		14	15	16	17	18	19	20	21	22	23	24	
4	676400	Unerlaubter Umgang mit Abfällen § 326 außer Abs. 2 StGB	männl: weibl: insg:	1 0 1	0 0 0	0 0 0	0 0 0	0 0 0	0 0 0	0 0 0	0 0 0	0 0 0	0 0 0	0 0 0	0 0 0	0 0 0	0 0 0	0 0 0	0 0 0	1 0 1	0 0 0	0 0 0	1 0 1		
4	676410	Unerlaubter Umgang mit Abfällen § 326 Abs. 1	männl: weibl: insg:	1 0 1	0 0 0	0 0 0	0 0 0	0 0 0	0 0 0	0 0 0	0 0 0	0 0 0	0 0 0	0 0 0	0 0 0	0 0 0	0 0 0	0 0 0	0 0 0	1 0 1	0 0 0	0 0 0	0 0 1		
4	676500	Unerlaubtes Betreiben von Anlagen § 327 StGB	männl: weibl: insg:	1 0 1	0 0 0	0 0 0	0 0 0	0 0 0	0 0 0	0 0 0	0 0 0	0 0 0	0 0 0	0 0 0	0 0 0	0 0 0	0 0 0	0 0 0	0 0 0	0 0 0	0 0 0	0 0 0	1 0 1		
4	676520	Unerlaubtes Betreiben von Anlagen § 327 Abs. 2	männl: weibl: insg:	1 0 1	0 0 0	0 0 0	0 0 0	0 0 0	0 0 0	0 0 0	0 0 0	0 0 0	0 0 0	0 0 0	0 0 0	0 0 0	0 0 0	0 0 0	0 0 0	0 0 0	0 0 0	0 0 0	1 0 1		
4	678000	Ausspähen, Abfangen von Daten einschl. Vorbereitungshandlungen gemäß §§ 202a, 202b, 202c StGB	männl: weibl: insg:	3 1 4	0 0 0	0 0 0	0 0 0	0 0 0	0 0 0	0 0 0	0 0 0	1 0 1	1 0 1	1 0 1	2 0 2	0 0 0	0 0 0	0 0 0	0 0 0	0 0 0	1 0 1	0 0 0	0 0 0	1 1 2	
4	700000	Strafrechtliche Nebengesetze	männl: weibl: insg:	276 54 330	0 0 0	0 0 0	0 1 0	0 0 0	1 0 1	1 1 2	9 2 11	8 1 9	17 3 20	23 6 29	41 10 51	18 3 21	28 7 35	46 10 56	66 14 80	86 12 98	22 2 24	9 4 13	9 4 8	6 2 279	
4	710000	Straftaten gegen strafrechtliche Nebengesetze auf dem Wirtschaftssektor	männl: weibl: insg:	26 4 30	0 0 0	0 0 0	0 0 0	0 0 0	0 0 0	0 0 0	0 0 0	1 0 1	1 0 1	2 0 2	3 0 3	3 0 3	1 0 1	4 1 4	1 1 2	7 0 7	2 0 2	4 3 7	5 0 5	23 4 27	
4	712000	Straftaten nach AktG, GenG, GmbHG, HGB, Rechnungslegungsg, Umwandlungsg	männl: weibl: insg:	2 0 2	0 0 0	0 0 0	0 0 0	0 0 0	0 0 0	0 0 0	0 0 0	0 0 0	0 0 0	0 0 0	0 0 0	0 0 0	0 0 0	0 0 0	0 0 0	1 0 1	0 0 0	1 0 1	0 0 0	2 0 2	
64	712200	Insolvenzverschleppung gemäß § 15a InsO	männl: weibl: insg:	2 0 2	0 0 0	0 0 0	0 0 0	0 0 0	0 0 0	0 0 0	0 0 0	0 0 0	0 0 0	0 0 0	0 0 0	0 0 0	0 0 0	0 0 0	0 0 0	1 0 1	0 0 0	1 0 1	0 0 0	2 0 2	
4	715000	Straftaten im Zusammenhang mit Urheberrechtsbestimmungen (UrheberrechtsG, MarkenG, § 17 UWG, GebrauchsmusterG, GeschmacksmusterG, KunsturheberrechtsG, PatentG, HalbleiterschutzG)	männl: weibl: insg:	7 1 8	0 0 0	0 0 0	0 0 0	0 0 0	0 0 0	0 0 0	0 0 0	1 0 1	1 0 1	0 0 0	1 0 1	0 0 0	0 0 0	1 0 1	1 0 1	2 0 2	1 0 1	0 1 1	0 1 1	1 0 1	6 1 7
64	715300	Verrat von Betriebs- und Geschäftsgeheimnissen nach § 17 Abs. 1 und 4 UWG	männl: weibl: insg:	2 0 2	0 0 0	0 0 0	0 0 0	0 0 0	0 0 0	0 0 0	0 0 0	0 0 0	0 0 0	0 0 0	0 0 0	0 0 0	0 0 0	0 0 0	0 0 0	0 0 0	1 0 1	0 0 0	1 0 1	0 0 0	2 0 2
4	716000	Straftaten im Zusammenhang mit Lebens- und Arzneimitteln (z.B. Lebensmittel- und Futtermittelgesetzbuch, ArzneimittelG, WeinG)	männl: weibl: insg:	1 0 1	0 0 0	0 0 0	0 0 0	0 0 0	0 0 0	0 0 0	0 0 0	0 0 0	0 0 0	0 0 0	0 0 0	0 0 0	0 0 0	0 0 0	0 0 0	1 0 1	0 0 0	0 0 0	0 0 0	0 0 1	
4	716200	Straftaten nach dem Arzneimittelgesetz	männl: weibl: insg:	1 0 1	0 0 0	0 0 0	0 0 0	0 0 0	0 0 0	0 0 0	0 0 0	0 0 0	0 0 0	0 0 0	0 0 0	0 0 0	0 0 0	0 0 0	0 0 0	1 0 1	0 0 0	0 0 0	0 0 0	1 0 1	
4	716210	Straftaten nach dem Arzneimittelgesetz gemäß § 95 AMG	männl: weibl: insg:	1 0 1	0 0 0	0 0 0	0 0 0	0 0 0	0 0 0	0 0 0	0 0 0	0 0 0	0 0 0	0 0 0	0 0 0	0 0 0	0 0 0	0 0 0	0 0 0	1 0 1	0 0 0	0 0 0	0 0 0	1 0 1	
4	719000	Sonstige Straftaten (Nebengesetze) auf dem Wirtschaftssektor (z.B. Rennwett- und LotterieG, UWG ohne § 17, Versicherungsaufsichtsg, WirtschaftsstrafG, Gewerbeordnung)	männl: weibl: insg:	16 3 19	0 0 0	0 0 0	0 0 0	0 0 0	0 0 0	0 0 0	0 0 0	0 0 0	0 0 0	2 0 2	2 0 2	2 0 2	1 0 1	3 0 3	0 1 1	3 0 3	1 0 1	3 2 5	4 0 4	4 3 17	
4	720000	Straftaten gegen sonstige strafrechtliche Nebengesetze-ohne Verkehrsdelikte-	männl: weibl: insg:	35 2 37	0 0 0	0 0 0	0 0 0	0 0 0	0 0 0	0 0 0	0 0 0	0 0 0	0 0 0	5 0 5	5 0 5	0 0 0	4 0 4	4 0 4	6 1 7	11 0 11	5 0 5	4 1 5	0 1 0	30 2 32	

Schlüssel der Tat	Straftat	Sexus	TV insge- samt	Kinder						Jugendliche			Heran- w. 18 < 21	Erwachsene ab 21 Jahre											
									< 14			14 < 18		< 21			21 < 25						>= 21		
				< 6	6 < 8	8 < 10	10 < 12	12 < 14		14 < 16	16 < 18				21 < 23	23 < 25		25 < 30	30 < 40	40 < 50	50 < 60	>= 60			
				1	2	3	4	5	6	7	8	9		10	11	12	13	14	15	16	17	18	19	20	21
4	725000	Straftaten gegen das Aufenthalts-, das Asylverfahrens- und das Freizügigkeitsgesetz/EU	männl: weibl: insg:	3 0 3	0 0 0	0 0 0	0 0 0	0 0 0	0 0 0	0 0 0	0 0 0	0 0 0	0 0 0	0 0 0	0 0 0	0 0 0	0 0 0	0 0 0	1 0 1	2 0 2	0 0 0	0 0 0	0 0 0	3 0 3	
4	725700	Unerlaubter Aufenthalt gemäß § 95 Abs. 1 Nr. 1, 2 und Abs. 2 Nr. 1b Aufenthaltsgesetz	männl: weibl: insg:	2 0 2	0 0 0	0 0 0	0 0 0	0 0 0	0 0 0	0 0 0	0 0 0	0 0 0	0 0 0	0 0 0	0 0 0	0 0 0	0 0 0	0 0 0	1 0 1	1 0 1	0 0 0	0 0 0	0 0 0	2 0 2	
64	725700	Unerlaubter Aufenthalt gemäß § 95 Abs. 1 Nr. 1, 2 und Abs. 2 Nr. 1b Aufenthaltsgesetz	männl: weibl: insg:	2 0 2	0 0 0	0 0 0	0 0 0	0 0 0	0 0 0	0 0 0	0 0 0	0 0 0	0 0 0	0 0 0	0 0 0	0 0 0	0 0 0	0 0 0	1 0 1	1 0 1	0 0 0	0 0 0	0 0 0	2 0 2	
64	725900	Sonstige Verstöße gegen das Aufenthaltsgesetz	männl: weibl: insg:	1 0 1	0 0 0	0 0 0	0 0 0	0 0 0	0 0 0	0 0 0	0 0 0	0 0 0	0 0 0	0 0 0	0 0 0	0 0 0	0 0 0	0 0 0	0 0 0	1 0 1	1 0 1	0 0 0	0 0 0	0 0 0	1 0 1
4	726000	Straftaten gegen das Sprengstoff-, das Waffen- und das Kriegswaffenkontrollgesetz	männl: weibl: insg:	32 2 34	0 0 0	0 0 0	0 0 0	0 0 0	0 0 0	0 0 0	0 0 0	0 0 0	5 0 5	5 0 5	0 0 0	4 0 4	4 0 4	6 1 7	10 0 10	3 0 3	4 1 5	0 0 0	0 1 0	0 0 0	27 2 29
64	726100	Straftaten gegen das Sprengstoffgesetz	männl: weibl: insg:	2 0 2	0 0 0	0 0 0	0 0 0	0 0 0	0 0 0	0 0 0	0 0 0	0 0 0	1 0 1	1 0 1	0 0 0	0 0 0	0 0 0	0 0 0	0 0 0	1 0 1	0 0 0	0 0 0	0 0 0	0 0 0	1 0 1
64	726200	Straftaten gegen das Waffengesetz	männl: weibl: insg:	30 2 32	0 0 0	0 0 0	0 0 0	0 0 0	0 0 0	0 0 0	0 0 0	0 0 0	4 0 4	4 0 4	0 0 0	4 0 4	4 0 4	6 1 7	10 0 10	2 0 2	4 1 5	0 0 0	0 1 0	0 0 0	26 2 28
64	730000	Rauschgiftdelikte -Betäubungsmittelgesetz- (soweit nicht bereits mit anderer Schlüsselzahl erfasst)	männl: weibl: insg:	225 48 273	0 0 0	0 0 0	0 1 1	0 0 0	1 0 1	1 1 2	9 2 11	7 1 8	16 3 19	16 6 22	33 10 43	15 3 18	26 7 33	41 10 51	62 13 75	73 11 84	15 2 17	1 0 1	0 0 0	0 2 2	192 38 230
64	731000	Allgemeine Verstöße gemäß § 29 BtMG(soweit nicht unter 7340 pp. zu erfassen)	männl: weibl: insg:	175 38 213	0 0 0	0 0 0	0 1 1	0 0 0	1 0 1	1 1 2	8 2 10	6 1 7	14 3 17	14 6 20	29 10 39	11 3 14	21 5 26	32 8 40	45 11 56	57 8 65	11 1 12	1 0 1	0 0 0	0 0 0	146 28 174
64	731200	Allgemeiner Verstoß mit Kokain einschl. Crack	männl: weibl: insg:	1 0 1	0 0 0	0 0 0	0 0 0	0 0 0	0 0 0	0 0 0	0 0 0	0 0 0	0 0 0	0 0 0	0 0 0	0 0 0	0 0 0	1 0 1	0 0 0	0 0 0	0 0 0	0 0 0	0 0 0	0 0 0	1 0 1
64	731600	Allgemeiner Verstoß mit Amphetamin und seine Derivate in Pulver- oder flüssiger sowie in Tabletten- bzw. Kapselform (Ecstasy)	männl: weibl: insg:	13 6 19	0 0 0	0 0 0	0 0 0	0 0 0	0 0 0	0 0 0	0 0 0	0 0 0	0 0 0	0 0 0	0 0 0	1 0 1	1 2 3	7 2 9	3 2 5	2 0 2	0 0 0	0 0 0	0 0 0	0 0 0	13 6 19
64	731700	Allgemeiner Verstoß mit Methamphetamin in Pulver-, kristalliner oder flüssiger sowie in Tabletten- bzw. Kapselform	männl: weibl: insg:	32 7 39	0 0 0	0 0 0	0 0 0	0 0 0	0 0 0	0 0 0	0 0 0	0 0 0	1 0 1	1 1 2	3 1 4	4 1 5	7 2 9	6 1 7	13 2 15	5 1 6	0 0 0	0 1 0	0 0 0	0 0 0	31 6 37
64	731800	Allgemeiner Verstoß mit Cannabis und Zubereitungen	männl: weibl: insg:	94 15 109	0 0 0	0 0 0	0 1 1	0 0 0	0 1 1	0 1 1	5 1 6	5 1 6	10 2 12	11 2 13	21 5 26	5 1 6	13 2 15	18 3 21	25 4 29	27 3 30	2 0 2	1 0 1	0 0 0	0 0 0	73 10 83
64	731900	Allgemeiner Verstoß mit sonstigen Betäubungsmitteln	männl: weibl: insg:	46 12 58	0 0 0	0 0 0	0 0 0	0 0 0	1 0 1	1 0 1	3 1 4	2 1 3	5 1 6	3 3 6	9 4 13	4 1 5	8 3 11	9 4 13	17 4 21	3 1 4	0 0 0	0 0 0	0 0 0	0 0 0	37 8 45
64	732000	Unerlaubter Handel mit und Schmuggel von Rauschgiften gemäß § 29 BtMG	männl: weibl: insg:	43 3 46	0 0 0	0 0 0	0 0 0	0 0 0	0 0 0	0 0 0	1 0 1	1 0 1	2 0 2	3 0 3	5 0 5	5 1 6	6 1 7	11 1 12	14 2 16	11 0 11	2 0 2	0 0 0	0 0 0	0 0 0	38 3 41
64	732600	Unerlaubter Handel mit und Schmuggel von Amphetamin und seine Derivate in Pulver- oder flüssiger sowie in Tabletten- bzw. Kapselform (Ecstasy)	männl: weibl: insg:	1 1 2	0 0 0	0 0 0	0 0 0	0 0 0	0 0 0	0 0 0	0 0 0	0 0 0	0 0 0	0 0 0	0 0 0	0 0 0	1 1 1	1 0 1	0 1 1	0 0 0	0 0 0	0 0 0	0 0 0	0 0 0	1 1 2

Schlüssel der Tat	Straftat	Sexus	TV insgesamt	Kinder						Jugendliche			Heranw.	< 21	Erwachsene ab 21 Jahre										
									< 14			14 < 18						21 < 25						>= 21	
				< 6	6 < 8	8 < 10	10 < 12	12 < 14		14 < 16	16 < 18				18 < 21	21 < 23	23 < 25		25 < 30	30 < 40	40 < 50	50 < 60	>= 60		
				1	2	3	4	5	6	7	8	9			10	11	12	13	14	15	16	17	18	19	20
64	732700	Unerlaubter Handel mit und Schmuggel von Methamphetamin in Pulver-, kristalliner oder flüssiger sowie in Tabletten- bzw. Kapselform	männl: weibl: insg:	6 0 6	0 0 0	0 0 0	0 0 0	0 0 0	0 0 0	0 0 0	0 0 0	0 0 0	0 0 0	0 0 0	0 0 0	0 0 0	0 0 0	4 0 4	1 0 1	1 0 1	0 0 0	0 0 0	0 0 0	6 0 6	
64	732800	Unerlaubter Handel mit und Schmuggel von Cannabis und Zubereitungen (§ 29 BtMG)	männl: weibl: insg:	28 0 28	0 0 0	0 0 0	0 0 0	0 0 0	0 0 0	1 0 1	1 0 1	2 0 2	3 0 3	5 0 5	4 0 4	3 0 3	7 0 7	5 0 5	10 0 10	1 0 1	0 0 0	0 0 0	0 0 0	23 0 23	
64	732900	Unerlaubter Handel mit und Schmuggel von sonstigen Betäubungsmitteln (§ 29 BtMG)	männl: weibl: insg:	8 2 10	0 0 0	0 0 0	0 0 0	0 0 0	0 0 0	0 0 0	0 0 0	0 0 0	0 0 0	0 0 0	0 0 0	1 1 2	2 1 3	3 1 4	5 1 6	0 0 0	0 0 0	0 0 0	0 0 0	0 0 0	8 2 10
64	733000	Unerlaubte Einfuhr von Betäubungsmitteln gemäß § 30 Abs. 1 Nr. 4 BtMG (in nicht geringer Menge)	männl: weibl: insg:	3 1 4	0 0 0	0 0 0	0 0 0	0 0 0	0 0 0	0 0 0	0 0 0	0 0 0	0 0 0	0 0 0	0 0 0	0 0 0	1 1 1	1 0 1	1 0 1	1 0 1	0 0 0	0 0 0	0 0 0	0 0 0	3 1 4
64	733800	Unerlaubte Einfuhr in nicht geringer Menge von Cannabis und Zubereitungen (gemäß § 30 Abs. 1 Nr. 4 BtMG)	männl: weibl: insg:	1 0 1	0 0 0	0 0 0	0 0 0	0 0 0	0 0 0	0 0 0	0 0 0	0 0 0	0 0 0	0 0 0	0 0 0	0 0 0	0 0 0	0 0 0	1 0 1	0 0 0	0 0 0	0 0 0	0 0 0	0 0 0	1 0 1
64	733900	Unerlaubte Einfuhr in nicht geringer Menge von sonstigen Betäubungsmitteln (gemäß § 30 Abs. 1 Nr. 4 BtMG)	männl: weibl: insg:	2 1 3	0 0 0	0 0 0	0 0 0	0 0 0	0 0 0	0 0 0	0 0 0	0 0 0	0 0 0	0 0 0	0 0 0	0 1 1	1 0 1	0 0 0	1 0 1	0 1 1	0 0 0	0 0 0	0 0 0	0 0 0	2 1 3
64	734000	Sonstige Verstöße gegen das BtMG	männl: weibl: insg:	17 8 25	0 0 0	0 0 0	0 0 0	0 0 0	0 0 0	0 0 0	0 0 0	0 0 0	0 0 0	0 0 0	0 0 0	2 2 4	2 2 4	8 0 8	5 4 9	2 0 2	0 0 0	0 0 0	0 0 0	0 2 2	17 8 25
64	734100	Unerlaubter Anbau von Betäubungsmitteln gemäß § 29 Abs. 1 Nr. 1 BtMG	männl: weibl: insg:	7 3 10	0 0 0	0 0 0	0 0 0	0 0 0	0 0 0	0 0 0	0 0 0	0 0 0	0 0 0	0 0 0	0 0 0	1 0 1	1 0 1	4 0 4	1 2 3	1 0 1	0 0 0	0 0 0	0 0 0	0 1 1	7 3 10
64	734500	Abgabe, Verabreichung oder Überlassung von Betäubungsmitteln an Minderjährige § 29a Abs. 1 Nr. 1 - ggf. § 30 Abs. 1 Nr. 2 BtMG	männl: weibl: insg:	1 0 1	0 0 0	0 0 0	0 0 0	0 0 0	0 0 0	0 0 0	0 0 0	0 0 0	0 0 0	0 0 0	0 0 0	0 0 0	0 0 0	0 0 0	1 0 1	0 0 0	0 0 0	0 0 0	0 0 0	0 0 0	1 0 1
64	734800	Unerlaubte(r) Handel, Herstellung, Abgabe und Besitz in nicht geringer Menge von Betäubungsmitteln gemäß § 29a Abs. 1 Nr. 2 BtMG	männl: weibl: insg:	10 5 15	0 0 0	0 0 0	0 0 0	0 0 0	0 0 0	0 0 0	0 0 0	0 0 0	0 0 0	0 0 0	0 0 0	1 2 3	1 2 3	4 0 4	4 2 6	1 0 1	0 0 0	0 0 0	0 0 0	0 1 1	10 5 15
64	740000	Straftaten gegen strafrechtliche Nebengesetze auf dem Umwelt- und Verbraucherschutzsektor (neben Schlüssel 716000)	männl: weibl: insg:	4 1 5	0 0 0	0 0 0	0 0 0	0 0 0	0 0 0	0 0 0	0 0 0	0 0 0	0 0 0	0 0 0	0 0 0	0 0 0	0 0 0	0 0 0	3 1 4	0 0 0	0 0 0	0 0 0	0 0 0	0 0 0	4 1 5
64	743000	Straftaten nach dem Bundesnaturschutz-, Tierschutz-, Bundesjagd- und PflanzenschutzG	männl: weibl: insg:	4 1 5	0 0 0	0 0 0	0 0 0	0 0 0	0 0 0	0 0 0	0 0 0	0 0 0	0 0 0	0 0 0	0 0 0	0 0 0	0 0 0	0 0 0	0 0 0	3 1 4	0 0 0	0 0 0	0 0 0	0 0 0	4 1 5
4	890000	Straftaten insgesamt, jedoch ohne Verstöße gegen das Aufenthalts-, das Asylverfahrens- und das Freizügigkeitsgesetz/EU (Schlüssel 7250)	männl: weibl: insg:	1.594 517 2.111	0 0 0	3 0 3	7 3 10	13 5 18	31 17 48	54 25 79	117 20 137	103 43 150	103 36 139	274 104 378	93 23 116	105 30 135	198 53 251	229 83 312	353 105 458	248 69 317	181 58 239	111 45 156	1.320 413 1.733		
4	891000	Rauschgiftkriminalität	männl: weibl: insg:	225 48 273	0 0 0	0 1 1	0 0 0	0 0 0	1 1 2	9 2 11	7 1 8	16 3 19	16 6 22	33 10 43	15 3 18	26 7 33	41 10 51	62 13 75	73 11 84	15 2 17	1 0 1	0 0 0	0 2 2	192 38 230	
4	892000	Gewaltkriminalität	männl: weibl: insg:	120 20 140	0 0 0	0 0 0	0 0 0	3 0 3	8 0 8	11 0 11	10 0 10	8 1 9	18 2 19	13 3 16	42 3 45	8 1 9	7 2 9	15 3 18	19 7 26	17 2 19	12 3 15	6 1 7	9 1 10	78 17 95	
4	893000	Wirtschaftskriminalität	männl: weibl: insg:	50 6 56	0 0 0	0 0 0	0 0 0	0 0 0	0 0 0	0 0 0	0 0 0	0 0 0	0 0 0	0 1 1	0 1 1	7 1 7	2 1 3	9 1 10	4 1 5	11 0 11	14 1 15	6 2 8	6 0 6	50 5 55	

Schlüssel der Tat	Straftat	Sexus	TV insge- samt	Kinder						Jugendliche			Heran- w. 18 < 21	Erwachsene ab 21 Jahre										
									< 14			14 < 18		< 21			21 < 25						>= 21	
				< 6	6 < 8	8 < 10	10 < 12	12 < 14		14 < 16	16 < 18				21 < 23	23 < 25		25 < 30	30 < 40	40 < 50	50 < 60	>= 60		
				5	6	7	8	9	10	11	12	13		14	15	16	17	18	19	20	21	22	23	24
4	893100	bei Betrug	männl: weibl: insg:	40 6 46	0 0 0	0 0 0	0 0 0	0 0 0	0 0 0	0 0 0	0 0 0	0 0 0	0 1 1	0 1 7	1 1 2	8 1 9	4 1 5	8 0 8	12 1 13	3 2 5	5 0 5	40 5 45		
4	893200	Insolvenzstraftaten gemäß StGB und Nebenstrafrecht	männl: weibl: insg:	2 0 2	0 0 0	0 0 0	0 0 0	0 0 0	0 0 0	0 0 0	0 0 0	0 0 0	0 0 0	0 0 0	0 0 0	0 0 0	0 0 0	1 0 1	0 0 0	1 0 1	0 0 0	2 0 2		
4	893300	Wirtschaftskriminalität im Anlage- und Finanzierungsbereich pp.	männl: weibl: insg:	3 1 4	0 0 0	0 0 0	0 0 0	0 0 0	0 0 0	0 0 0	0 0 0	0 0 0	0 0 0	0 0 0	0 0 0	0 0 0	0 0 0	0 0 0	2 0 2	0 1 1	0 0 1	3 1 4		
4	893400	Wettbewerbsdelikte	männl: weibl: insg:	2 0 2	0 0 0	0 0 0	0 0 0	0 0 0	0 0 0	0 0 0	0 0 0	0 0 0	0 0 0	0 0 0	0 0 0	0 0 0	0 0 0	0 0 0	0 0 1	1 0 0	0 0 1	2 0 2		
4	893500	Wirtschaftskriminalität im Zusammenhang mit Arbeitsverhältnissen	männl: weibl: insg:	2 0 2	0 0 0	0 0 0	0 0 0	0 0 0	0 0 0	0 0 0	0 0 0	0 0 0	0 0 0	0 0 0	0 0 0	0 0 0	0 0 0	0 0 0	0 0 1	0 0 0	1 0 1	2 0 2		
4	893600	Betrug und Untreue im Zusammenhang mit Beteiligungen und Kapitalanlagen	männl: weibl: insg:	3 1 4	0 0 0	0 0 0	0 0 0	0 0 0	0 0 0	0 0 0	0 0 0	0 0 0	0 0 0	0 0 0	0 0 0	0 0 0	0 0 0	0 0 2	0 0 2	2 1 1	0 1 1	3 1 4		
4	894000	Sexueller Missbrauch von Kindern	männl: weibl: insg:	17 0 17	0 0 0	0 0 0	0 0 0	1 0 1	1 0 1	1 0 1	2 0 2	3 0 3	0 0 0	4 0 4	2 0 2	1 0 1	3 0 3	0 0 0	7 0 7	2 0 2	1 0 1	0 0 0	13 0 13	
4	896000	Straftaten gegen Bestimmungen zum Schutze der Jugend	männl: weibl: insg:	1 1 2	0 0 0	0 0 0	0 0 0	0 0 0	0 0 0	0 0 0	0 0 0	0 1 1	0 1 0	0 1 1	0 0 0	0 0 0	0 0 0	0 0 1	0 0 0	0 0 0	0 0 0	0 0 0	1 0 1	
4	897000	Computerkriminalität	männl: weibl: insg:	11 4 15	0 0 0	0 0 0	0 0 0	1 0 1	1 0 1	0 1 1	1 2 2	1 2 3	1 0 1	3 2 5	0 0 0	1 0 1	1 0 1	3 0 3	1 2 3	2 0 2	1 0 1	0 0 0	8 2 10	
4	898000	Straftaten insgesamt auf dem Umwelt- und Verbraucherschutzsektor	männl: weibl: insg:	13 1 14	0 0 0	0 0 0	0 0 0	0 0 0	0 0 0	0 0 0	0 0 0	0 0 0	2 0 2	2 0 2	3 0 3	0 0 0	3 0 3	0 0 0	4 1 5	2 0 2	0 0 0	2 0 2	11 1 12	
4	898100	Umweltstraftaten gemäß 29. Abschnitt des StGB	männl: weibl: insg:	2 0 2	0 0 0	0 0 0	0 0 0	0 0 0	0 0 0	0 0 0	0 0 0	0 0 0	0 0 0	0 0 0	0 0 0	0 0 0	0 0 0	0 0 0	0 0 1	0 0 0	0 0 0	1 0 1	2 0 2	
4	898200	Sonstige Straftaten nach dem StGB mit Umweltrelevanz	männl: weibl: insg:	6 0 6	0 0 0	0 0 0	0 0 0	0 0 0	0 0 0	0 0 0	0 0 0	0 0 0	2 0 2	2 0 2	3 0 3	0 0 0	3 0 3	0 0 0	0 0 1	0 0 0	1 0 1	0 0 0	4 0 4	
4	898300	Straftaten auf dem Umwelt- und Verbraucherschutzsektor gemäß strafrechtlicher Nebengesetze	männl: weibl: insg:	5 1 6	0 0 0	0 0 0	0 0 0	0 0 0	0 0 0	0 0 0	0 0 0	0 0 0	0 0 0	0 0 0	0 0 0	0 0 0	0 0 0	0 0 5	4 0 4	0 0 0	0 0 1	1 0 1	5 1 6	
4	899000	Straßenkriminalität	männl: weibl: insg:	134 19 153	0 0 0	0 0 0	2 1 3	2 2 4	4 3 7	12 3 15	17 1 18	29 4 33	18 1 19	51 8 59	4 1 5	7 1 8	11 2 13	21 1 22	23 0 23	11 3 14	11 2 13	6 3 9	83 11 94	
4	899100	Straßenraub	männl: weibl: insg:	1 0 1	0 0 0	0 0 0	0 0 0	0 0 0	0 0 0	0 0 0	0 0 0	1 0 1	1 0 1	0 0 0	1 0 1	0 0 0	0 0 0	0 0 0	0 0 0	0 0 0	0 0 0	0 0 0	0 0 0	
4	899200	Strafendiebstahl	männl: weibl: insg:	45 3 48	0 0 0	0 0 0	0 1 1	0 2 2	1 1 2	2 2 4	4 0 4	5 0 5	9 0 9	7 0 7	16 2 18	1 1 2	3 0 3	4 1 5	5 0 5	12 0 12	3 0 3	4 0 4	1 0 1	29 1 30

Schlüssel der Tat	Straftat	Sexus	TV insge- samt	Kinder					Jugendliche			Heran- w. 18 < 21	< 21	Erwachsene ab 21 Jahre									
								< 14			14 < 18					21 < 25					>= 21		
				< 6	6 < 8	8 < 10	10 < 12		12 < 14	14 < 16				16 < 18	21 < 23		23 < 25	25 < 30	30 < 40	40 < 50		50 < 60	>= 60
1	2	3	4	5	6	7	8	9	10	11	12	13	14	15	16	17	18	19	20	21	22	23	24
4	899500	Sachbeschädigung durch Graffiti insgesamt	männl: weibl: insg:	3 0 3	0 0 0	0 0 0	0 0 0	0 0 0	0 0 0	1 0 1	0 0 0	1 0 1	1 0 1	2 0 2	0 0 0	0 0 0	0 0 0	0 0 0	0 0 0	1 0 1	0 0 0	0 0 0	1 0 1

Liste:

Beschreibung:

Auswertebereich:

Auswertezeitraum:

Filter:

Details:

B-020; Nullwerte=aus

TV nach Alter und Geschlecht - keine Einschränkung - Auflistung nach Delikten - nur Obergruppen - Sonstige - Tatverdächtige

Tatortgemeinde; Hierarchie=an - Landkreis Sonneberg

Januar 2014 - Dezember 2014

keine Einschränkung

Schlüssel der Tat	Straftat	Sexus	TV insge- samt	Kinder						Jugendliche			Heran- w. 18 < 21	< 21	Erwachsene ab 21 Jahre											
									< 14			14 < 18								21 < 25						>= 21
				< 6	6 < 8	8 < 10	10 < 12	12 < 14		14 < 16	16 < 18				21 < 23	23 < 25		25 < 30	30 < 40	40 < 50	50 < 60	>= 60				
				5	6	7	8	9	10	11	12	13			14	15	16	17	18	19	20	21	22	23	24	
64	-----	Straftaten insgesamt	männl: weibl: insg:	1.031 339 1.370	0 1 1	3 0 3	4 2 6	9 0 9	26 9 35	42 12 54	22 13 35	33 14 47	55 27 85	61 24 85	158 63 221	63 15 78	80 23 103	143 38 181	170 48 218	224 75 299	147 50 197	109 32 141	80 33 113	873 276 1.149		
4	000000	Straftaten gegen das Leben	männl: weibl: insg:	1 0 1	0 0 0	0 0 0	0 0 0	0 0 0	0 0 0	0 0 0	0 0 0	0 0 0	0 0 0	0 0 0	0 0 0	0 0 0	0 0 0	0 0 0	0 0 0	0 0 0	1 0 1	0 0 0	0 0 0	1 0 1		
4	020000	Totschlag und Tötung auf Verlangen §§ 212, 213, 216 StGB	männl: weibl: insg:	1 0 1	0 0 0	0 0 0	0 0 0	0 0 0	0 0 0	0 0 0	0 0 0	0 0 0	0 0 0	0 0 0	0 0 0	0 0 0	0 0 0	0 0 0	0 0 0	0 0 0	1 0 1	0 0 0	0 0 0	1 0 1		
4	100000	Straftaten gegen die sexuelle Selbstbestimmung	männl: weibl: insg:	24 1 25	0 0 0	0 0 0	0 0 0	0 0 1	1 0 1	1 1 1	1 1 1	1 0 2	1 0 0	0 0 0	2 1 3	2 0 2	1 0 1	3 0 3	4 0 4	8 0 8	4 0 4	3 0 3	0 0 0	0 0 0	22 0 22	
4	110000	Straftaten gegen die sexuelle Selbstbestimmung unter Gewaltanwendung oder Ausnutzen eines Abhängigkeitsverhältnisses §§ 174, 174a, 174b, 174c, 177, 178 StGB	männl: weibl: insg:	10 0 10	0 0 0	0 0 0	0 0 0	0 0 0	0 0 0	0 0 0	0 0 0	0 0 0	0 0 0	0 0 0	0 0 0	1 0 1	1 0 1	2 0 2	5 0 5	1 0 1	1 0 1	0 0 0	0 0 0	0 0 0	10 0 10	
4	111000	Vergewaltigung und sexuelle Nötigung §§ 177 Abs. 2, 3 und 4, 178 StGB	männl: weibl: insg:	4 0 4	0 0 0	0 0 0	0 0 0	0 0 0	0 0 0	0 0 0	0 0 0	0 0 0	0 0 0	0 0 0	0 0 0	0 0 0	0 0 0	2 0 2	2 0 2	0 0 0	0 0 0	0 0 0	0 0 0	0 0 0	4 0 4	
64	111100	Vergewaltigung/sexuelle Nötigung überfallartig (Einzel Täter) gemäß § 177 Abs. 2 Nr. 1, Abs. 3 und 4 StGB	männl: weibl: insg:	3 0 3	0 0 0	0 0 0	0 0 0	0 0 0	0 0 0	0 0 0	0 0 0	0 0 0	0 0 0	0 0 0	0 0 0	0 0 0	0 0 0	0 0 0	2 0 2	1 0 1	0 0 0	0 0 0	0 0 0	0 0 0	3 0 3	
64	111400	Sonstige Straftaten gemäß § 177 Abs. 2 Nr. 1, Abs. 3 und 4 StGB	männl: weibl: insg:	1 0 1	0 0 0	0 0 0	0 0 0	0 0 0	0 0 0	0 0 0	0 0 0	0 0 0	0 0 0	0 0 0	0 0 0	0 0 0	0 0 0	0 0 0	1 0 1	0 0 0	0 0 0	0 0 0	0 0 0	0 0 0	1 0 1	
64	112000	Sonstige sexuelle Nötigung gemäß § 177 Abs. 1 und Abs. 5 StGB	männl: weibl: insg:	6 0 6	0 0 0	0 0 0	0 0 0	0 0 0	0 0 0	0 0 0	0 0 0	0 0 0	0 0 0	0 0 0	0 0 0	1 0 1	1 0 1	0 0 0	3 0 3	1 0 1	1 0 1	0 0 0	0 0 0	0 0 0	6 0 6	
4	130000	Sexueller Missbrauch §§ 176, 176a, 176b, 179, 182, 183, 183a StGB	männl: weibl: insg:	10 0 10	0 0 0	0 0 0	0 0 0	0 0 0	0 0 0	0 0 0	0 0 0	0 0 0	0 0 0	0 0 0	2 0 2	0 0 0	2 0 2	1 0 1	2 0 2	3 0 3	2 0 2	0 0 0	0 0 0	0 0 0	10 0 10	
4	131000	Sexueller Missbrauch von Kindern §§ 176, 176a, 176b StGB	männl: weibl: insg:	5 0 5	0 0 0	0 0 0	0 0 0	0 0 0	0 0 0	0 0 0	0 0 0	0 0 0	0 0 0	0 0 0	1 0 1	0 0 0	1 0 1	0 0 0	1 0 1	2 0 2	1 0 1	0 0 0	0 0 0	0 0 0	5 0 5	
64	131100	Sexuelle Handlungen gemäß § 176 Abs. 1 und 2 StGB	männl: weibl: insg:	3 0 3	0 0 0	0 0 0	0 0 0	0 0 0	0 0 0	0 0 0	0 0 0	0 0 0	0 0 0	0 0 0	0 0 0	0 0 0	0 0 0	0 0 0	1 0 1	1 0 1	0 0 0	0 0 0	0 0 0	0 0 0	3 0 3	
64	131400	Einwirken auf Kinder gemäß § 176 Abs. 4 Nr. 3 und 4 StGB	männl: weibl: insg:	1 0 1	0 0 0	0 0 0	0 0 0	0 0 0	0 0 0	0 0 0	0 0 0	0 0 0	0 0 0	0 0 0	0 0 0	0 0 0	0 0 0	0 0 0	0 0 0	0 0 0	1 0 1	0 0 0	0 0 0	0 0 0	1 0 1	
64	131700	Sonstiger schwerer sexueller Missbrauch von Kindern gemäß § 176a StGB	männl: weibl: insg:	1 0 1	0 0 0	0 0 0	0 0 0	0 0 0	0 0 0	0 0 0	0 0 0	0 0 0	0 0 0	0 0 0	1 0 1	0 0 0	1 0 1	0 0 0	0 0 0	0 0 0	0 0 0	0 0 0	0 0 0	0 0 0	1 0 1	
4	132000	Exhibitionistische Handlungen und Erregung öffentlichen Ärgernisses §§ 183, 183a StGB	männl: weibl: insg:	1 0 1	0 0 0	0 0 0	0 0 0	0 0 0	0 0 0	0 0 0	0 0 0	0 0 0	0 0 0	0 0 0	0 0 0	0 0 0	0 0 0	0 0 0	0 0 0	0 0 0	0 0 0	1 0 1	0 0 0	0 0 0	1 0 1	
64	133000	Sexueller Missbrauch von Jugendlichen gemäß § 182 StGB	männl: weibl: insg:	3 0 3	0 0 0	0 0 0	0 0 0	0 0 0	0 0 0	0 0 0	0 0 0	0 0 0	0 0 0	0 0 0	1 0 1	0 0 0	1 0 1	1 0 1	1 0 1	1 0 1	0 0 0	0 0 0	0 0 0	0 0 0	3 0 3	

Schlüssel der Tat	Straftat	Sexus	TV insge- samt	Kinder						Jugendliche			Heran- w. 18 < 21	Erwachsene ab 21 Jahre												
									< 14			14 < 18		< 21			21 < 25						>= 21			
				< 6	6 < 8	8 < 10	10 < 12	12 < 14		14 < 16	16 < 18				21 < 23	23 < 25		25 < 30	30 < 40	40 < 50	50 < 60	>= 60				
				1	2	3	4	5	6	7	8	9		10	11	12	13	14	15	16	17	18	19	20	21	22
64	134000	Sexueller Missbrauch Widerstandsunfähiger gemäß § 179 StGB	männl: weibl: insg:	1 0 1	0 0 0	0 0 0	0 0 0	0 0 0	0 0 0	0 0 0	0 0 0	0 0 0	0 0 0	0 0 0	0 0 0	0 0 0	0 0 0	0 0 0	0 0 0	0 0 0	1 0 1	0 0 0	0 0 0	0 0 0	1 0 1	
4	140000	Ausnutzen sexueller Neigung gemäß §§ 180, 180a, 181a, 184, 184a, 184b, 184c, 184d, 184e, 184f StGB	männl: weibl: insg:	4 1 5	0 0 0	0 0 0	0 0 0	0 0 0	1 0 1	1 0 1	0 1 1	1 1 2	0 1 0	2 1 3	0 0 0	0 0 0	0 0 0	1 0 1	1 0 1	0 0 0	0 0 0	0 0 0	0 0 0	0 0 0	2 0 2	
64	142000	Zuhälterei gemäß § 181a StGB	männl: weibl: insg:	1 0 1	0 0 0	0 0 0	0 0 0	0 0 0	0 0 0	0 0 0	0 0 0	0 0 0	0 0 0	0 0 0	0 0 0	0 0 0	0 0 0	1 0 1	0 0 0	0 0 0	0 0 0	0 0 0	0 0 0	0 0 0	1 0 1	
4	143000	Verbreitung pornographischer Schriften (Erzeugnisse) gemäß §§ 184, 184a, 184b, 184c, 184d StGB	männl: weibl: insg:	3 1 4	0 0 0	0 0 0	0 0 0	0 0 0	1 0 1	1 0 1	0 1 1	1 0 2	0 1 0	2 1 3	0 0 0	0 0 0	0 0 0	0 0 0	0 0 0	0 0 0	0 0 0	0 0 0	0 0 0	0 0 0	0 0 0	1 0 1
64	143100	Verbreitung pornographischer Schriften (Erzeugnisse) an Personen unter 18 Jahren gemäß § 184 Abs. 1 Nr. 1, 2, 5 StGB	männl: weibl: insg:	2 1 3	0 0 0	0 0 0	0 0 0	0 0 0	1 0 1	1 0 1	0 1 1	1 0 2	0 1 0	2 1 3	0 0 0	0 0 0	0 0 0	0 0 0	0 0 0	0 0 0	0 0 0	0 0 0	0 0 0	0 0 0	0 0 0	0 0 0
64	143400	Verbreitung von Kinderpornographie gemäß § 184b Abs. 1 StGB	männl: weibl: insg:	1 0 1	0 0 0	0 0 0	0 0 0	0 0 0	0 0 0	0 0 0	0 0 0	0 0 0	0 0 0	0 0 0	0 0 0	0 0 0	0 0 0	0 0 0	0 0 0	0 0 0	1 0 1	0 0 0	0 0 0	0 0 0	0 0 0	1 0 1
4	200000	Rohheitsdelikte und Straftaten gegen die persönliche Freiheit	männl: weibl: insg:	296 71 367	0 0 0	1 0 1	1 0 1	2 0 2	2 4 6	6 4 10	8 2 10	9 6 15	17 8 25	23 8 31	46 20 66	20 5 25	26 5 31	46 10 56	54 10 64	59 11 70	43 11 54	30 5 35	18 4 22	250 51 301		
4	210000	Raub, räuberische Erpressung und räuberischer Angriff auf Kraftfahrer§§ 249-252, 255, 316a StGB	männl: weibl: insg:	15 1 16	0 0 0	0 0 0	0 0 0	0 0 0	0 0 0	0 0 0	0 0 0	0 0 0	0 0 0	3 0 3	3 0 3	1 0 1	2 0 2	3 0 3	6 1 7	2 0 2	1 0 1	0 0 0	0 0 0	0 0 0	12 1 13	
4	217000	Sonstige Raubüberfälle auf Straßen, Wegen oder Plätzen	männl: weibl: insg:	1 0 1	0 0 0	0 0 0	0 0 0	0 0 0	0 0 0	0 0 0	0 0 0	0 0 0	0 0 0	0 0 0	0 0 0	0 0 0	0 0 0	0 0 0	1 0 1	0 0 0	0 0 0	0 0 0	0 0 0	0 0 0	1 0 1	
4	220000	Körperverletzung §§ 223-227, 229, 231 StGB	männl: weibl: insg:	219 47 266	0 0 0	1 0 1	1 0 1	2 0 2	2 1 3	6 1 7	7 4 11	7 5 19	14 8 25	17 14 31	37 14 51	15 5 20	19 3 22	34 8 42	42 8 50	45 9 54	30 6 36	21 1 22	10 1 11	182 33 215		
4	222000	Gefährliche und schwere Körperverletzung §§ 224, 226, 231 StGB	männl: weibl: insg:	50 14 64	0 0 0	0 0 0	0 0 0	0 0 0	0 1 1	0 1 1	0 3 6	1 3 7	4 3 12	8 4 12	12 8 20	1 1 2	9 0 9	10 1 11	11 2 13	7 0 7	2 2 4	6 1 7	2 0 2	6 0 6	38 6 44	
4	222000	Gefährliche und schwere Körperverletzung, Verstümmelung weiblicher Genitalien §§ 224, 226, 231 StGB	männl: weibl: insg:	50 14 64	0 0 0	0 0 0	0 0 0	0 0 0	0 1 1	0 1 1	0 3 6	1 3 7	4 3 12	8 4 12	12 8 20	1 1 2	9 0 9	10 1 11	11 2 13	7 0 7	2 2 4	6 1 7	2 0 2	6 0 6	38 6 44	
4	222100	Gefährliche und schwere Körperverletzung auf Straßen, Wegen oder Plätzen	männl: weibl: insg:	25 5 30	0 0 0	0 0 0	0 0 0	0 0 0	0 1 1	0 1 1	0 2 3	1 2 3	1 2 3	7 4 8	8 4 12	1 0 1	7 0 7	8 0 8	2 1 3	4 0 4	0 0 0	2 0 2	1 0 1	17 0 18		
4	223000	Misshandlung von Schutzbefohlenen § 225 StGB	männl: weibl: insg:	7 2 9	0 0 0	0 0 0	0 0 0	0 0 0	0 0 0	0 0 0	0 0 0	0 0 0	0 0 0	0 0 0	0 0 0	1 0 1	0 0 0	1 0 1	0 0 0	3 2 5	2 0 2	0 0 0	0 0 0	1 0 1	7 2 9	
64	223100	Misshandlung von Kindern	männl: weibl: insg:	5 1 6	0 0 0	0 0 0	0 0 0	0 0 0	0 0 0	0 0 0	0 0 0	0 0 0	0 0 0	0 0 0	0 0 0	1 0 1	0 0 0	1 0 1	0 0 0	2 1 3	1 0 1	0 0 0	0 0 0	1 0 1	5 1 6	
64	224000	Vorsätzliche einfache Körperverletzung gemäß § 223 StGB	männl: weibl: insg:	171 34 205	0 0 0	1 0 1	1 0 1	2 0 2	2 1 3	6 1 7	7 3 8	3 2 5	10 3 13	10 5 15	26 9 35	14 4 18	13 3 16	27 7 34	34 5 39	34 7 41	26 5 31	17 0 17	7 0 8	145 25 170		

Schlüssel der Tat	Straftat	Sexus	TV insge- samt	Kinder						Jugendliche			Heran- w. 18 < 21	Erwachsene ab 21 Jahre											
									< 14			14 < 18		< 21			21 < 25						>= 21		
				< 6	6 < 8	8 < 10	10 < 12	12 < 14		14 < 16	16 < 18				21 < 23	23 < 25		25 < 30	30 < 40	40 < 50	50 < 60	>= 60			
				1	2	3	4	5	6	7	8	9		10	11	12	13	14	15	16	17	18	19	20	21
64	225000	Fahrlässige Körperverletzung gemäß § 229 StGB	männl: weibl: insg:	7 1 8	0 0 0	0 0 0	0 0 0	0 0 0	0 0 0	0 0 0	0 0 0	1 0 1	1 0 1	0 0 1	1 0 1	0 0 0	0 0 0	1 1 2	3 0 3	2 0 2	0 0 0	0 0 0	0 0 0	6 1 7	
4	230000	Straftaten gegen die persönliche Freiheit gemäß §§ 232-233a, 234, 235, 236, 237, 238-239b, 240, 241, 316c StGB davon	männl: weibl: insg:	87 23 110	0 0 0	0 0 0	0 0 0	0 3 3	0 3 3	0 1 3	2 2 4	2 3 7	4 3 6	6 0 16	10 6 16	6 2 6	7 2 9	13 2 15	13 1 14	16 2 18	15 5 20	12 4 16	8 3 11	77 17 94	
4	231000	Menschenraub, Entziehung Minderjähriger, Kinderhandel §§ 234, 235, 236 StGB	männl: weibl: insg:	3 1 4	0 0 0	0 0 0	0 0 0	0 0 0	0 0 0	0 0 0	0 0 0	0 0 0	0 0 0	0 0 0	0 0 0	0 0 0	0 0 0	0 0 0	0 1 2	1 0 0	0 0 0	2 0 2	0 0 0	3 1 4	
64	231200	Entziehung Minderjähriger gemäß § 235 StGB	männl: weibl: insg:	3 1 4	0 0 0	0 0 0	0 0 0	0 0 0	0 0 0	0 0 0	0 0 0	0 0 0	0 0 0	0 0 0	0 0 0	0 0 0	0 0 0	0 0 0	0 1 2	0 0 0	0 0 0	2 0 2	0 0 0	3 1 4	
4	232000	Zwangsheirat, Nachstellung (Stalking), Freiheitsberaubung, Nötigung, Bedrohung §§ 237, 238, 239, 240, 241 StGB davon:	männl: weibl: insg:	85 22 107	0 0 0	0 0 0	0 0 0	0 3 3	0 3 3	0 2 3	2 1 3	2 2 4	4 3 7	6 0 16	10 6 16	6 2 9	7 2 15	13 2 14	13 1 17	16 1 20	15 5 14	10 4 14	8 3 11	75 16 91	
64	232100	Freiheitsberaubung gemäß § 239 StGB	männl: weibl: insg:	2 0 2	0 0 0	0 0 0	0 0 0	0 0 0	0 0 0	0 0 0	0 0 0	0 0 0	0 0 0	0 0 0	0 0 0	0 0 0	0 0 0	0 0 0	1 0 1	1 0 1	0 0 0	0 0 0	0 0 0	2 0 2	
4	232200	Nötigung § 240 StGB	männl: weibl: insg:	18 13 31	0 0 0	0 0 0	0 0 0	0 3 3	0 3 3	0 1 1	0 1 2	0 2 2	0 0 2	0 0 5	0 5 5	3 0 3	2 1 3	5 1 6	1 0 1	1 2 7	5 2 6	3 3 6	3 2 5	18 8 26	
64	232300	Bedrohung gemäß § 241 StGB	männl: weibl: insg:	62 9 71	0 0 0	0 0 0	0 0 0	0 0 0	0 0 0	2 0 2	1 2 3	3 2 5	6 2 6	9 0 11	4 2 11	5 1 6	9 1 10	10 1 11	12 1 13	10 2 12	7 1 8	5 1 6	53 7 60		
4	232400	Nachstellung (Stalking) gemäß § 238 StGB	männl: weibl: insg:	7 1 8	0 0 0	0 0 0	0 0 0	0 0 0	0 0 0	0 0 0	0 0 0	1 0 1	1 0 1	0 0 0	1 0 1	0 0 0	1 0 1	1 0 1	1 0 2	2 1 2	1 0 1	1 0 1	0 0 0	6 1 7	
4	3***00	Diebstahl ohne erschwerende Umstände §§ 242, 247, 248a-c StGB	männl: weibl: insg:	205 68 273	0 0 0	0 0 0	1 0 1	6 2 6	14 2 16	21 2 23	6 9 15	9 2 11	15 11 26	13 2 15	49 15 64	11 2 13	13 6 19	24 8 32	32 6 38	34 10 44	20 10 30	23 9 32	23 10 33	156 53 209	
4	3**100	Diebstahl ohne erschwerende Umstände von Kraftwagen einschl. unbefugter Ingebrauchnahme	männl: weibl: insg:	1 1 2	0 0 0	0 0 0	0 0 0	0 0 0	0 0 0	0 0 0	0 0 0	0 0 0	0 0 0	0 0 0	0 0 0	0 0 0	0 0 0	0 0 0	0 0 0	0 0 1	0 0 1	0 0 1	1 0 1	1 1 2	
4	3**300	Diebstahl ohne erschwerende Umstände von Fahrrädern einschl. unbefugter Ingebrauchnahme	männl: weibl: insg:	13 0 13	0 0 0	0 0 0	0 0 0	0 0 0	0 0 0	0 0 0	0 0 0	1 0 1	1 0 1	3 0 3	4 0 4	1 0 1	1 0 2	2 0 5	5 0 10	2 0 2	0 0 0	0 0 0	0 0 0	0 0 0	9 0 9
4	3**500	Diebstahl ohne erschwerende Umstände von unbaren Zahlungsmitteln	männl: weibl: insg:	2 0 2	0 0 0	0 0 0	0 0 0	0 0 0	0 0 0	0 0 0	0 0 0	0 0 0	0 0 0	0 0 0	0 0 0	0 0 0	0 0 0	0 0 1	1 0 1	0 0 0	0 0 0	0 0 0	0 0 0	2 0 2	
4	300000	Sonstiger einfacher Diebstahl §§ 242, 247, 248a-c StGB	männl: weibl: insg:	73 18 91	0 0 0	0 0 0	0 2 2	5 0 5	7 0 7	3 0 3	1 0 1	4 0 4	4 1 5	4 1 5	15 2 16	4 2 6	4 3 11	8 1 12	11 3 15	13 2 17	13 4 13	7 6 13	6 1 7	58 17 75	
4	300100	Einfacher Diebstahl von Kraftwagen einschl. unbefugter Ingebrauchnahme	männl: weibl: insg:	1 1 2	0 0 0	0 0 0	0 0 0	0 0 0	0 0 0	0 0 0	0 0 0	0 0 0	0 0 0	0 0 0	0 0 0	0 0 0	0 0 0	0 0 0	0 0 0	0 1 1	0 0 1	0 0 1	0 0 0	1 1 2	
4	300300	Einfacher Diebstahl von Fahrrädern einschl. unbefugter Ingebrauchnahme	männl: weibl: insg:	12 0 12	0 0 0	0 0 0	0 0 0	0 0 0	0 0 0	0 0 0	0 0 0	1 0 1	1 0 1	3 0 3	4 0 4	1 0 1	1 0 2	2 0 4	4 0 8	2 0 2	0 0 0	0 0 0	0 0 0	0 0 0	8 0 8

Schlüssel der Tat	Straftat	Sexus	TV insge- samt	Kinder					Jugendliche			Heran- w. 18 < 21	Erwachsene ab 21 Jahre												
									< 14				14 < 18	< 21			21 < 25						>= 21		
				< 6	6 < 8	8 < 10	10 < 12	12 < 14		14 < 16	16 < 18				21 < 23	23 < 25		25 < 30	30 < 40	40 < 50	50 < 60	>= 60			
				5	6	7	8	9		10	11				12	13		14	15	16	17	18		19	20
4	305*00	Diebstahl ohne erschwerende Umstände in/aus Banken, Sparkassen, Postfilialen und -agenturen und dgl.	männl: weibl: insg:	1 0 1	0 0 0	0 0 0	0 0 0	0 0 0	0 0 0	0 0 0	0 0 0	0 0 0	0 0 0	0 0 0	0 0 0	0 0 0	0 0 0	1 0 1	0 0 0	0 0 0	0 0 0	0 0 0	0 0 0	1 0 1	
4	310*00	Diebstahl ohne erschwerende Umstände in/aus Dienst-, Büro-, Fabrikations-, Werkstatt- und Lagerräumen	männl: weibl: insg:	5 0 5	0 0 0	0 0 0	0 0 0	0 0 0	0 0 0	0 0 0	0 0 0	0 0 0	0 0 0	0 0 0	1 0 1	1 0 1	3 0 3	1 0 1	0 0 0	0 0 0	0 0 0	0 0 0	0 0 0	5 0 5	
4	315*00	Diebstahl ohne erschwerende Umstände in/aus Gaststätten, Kantinen, Hotels und Pensionen	männl: weibl: insg:	1 1 2	0 0 0	0 0 0	0 0 0	0 0 0	0 0 0	0 0 0	0 0 0	0 0 0	0 0 0	0 0 0	0 0 0	0 0 0	0 0 0	1 1 2	0 0 0	0 0 0	0 0 0	0 0 0	0 0 0	0 0 2	
4	325*00	Diebstahl ohne erschwerende Umstände in/aus Kiosken, Warenhäusern, Verkaufsräumen, Selbstbedienungsläden, Schaufenstern, Schaukästen und Vitrinen	männl: weibl: insg:	113 44 157	0 0 0	0 0 0	1 0 1	4 0 4	9 2 11	14 2 16	3 8 11	6 2 8	9 10 19	5 1 6	28 13 41	4 0 4	9 4 13	13 4 17	19 5 24	16 7 23	6 4 10	14 2 16	17 9 26	85 31 116	
4	326*00	Ladendiebstahl ohne erschwerende Umstände	männl: weibl: insg:	109 44 153	0 0 0	0 0 0	1 0 1	4 0 4	9 2 11	14 2 16	3 8 11	6 2 8	9 10 19	5 1 6	28 13 41	4 0 4	9 4 13	13 4 17	18 5 23	16 7 23	5 4 9	13 2 15	16 9 25	81 31 112	
4	335*00	Diebstahl ohne erschwerende Umstände in/aus Wohnungen	männl: weibl: insg:	17 4 21	0 0 0	0 0 0	0 0 0	0 0 0	0 0 0	0 0 0	0 2 2	1 2 1	1 2 3	2 0 2	3 2 5	2 0 2	2 0 2	4 0 4	3 0 3	4 1 5	1 0 1	2 1 3	0 1 0	0 2 0	14 2 16
4	340*00	Diebstahl ohne erschwerende Umstände in/aus Boden-/Kellerräumen, Waschküchen	männl: weibl: insg:	5 0 5	0 0 0	0 0 0	0 0 0	0 0 0	0 0 0	0 0 0	0 0 0	0 0 0	0 0 0	0 0 0	0 0 0	1 0 1	1 0 1	3 0 3	1 0 1	0 0 0	0 0 0	0 0 0	0 0 0	0 0 0	5 0 5
4	350*00	Diebstahl ohne erschwerende Umstände an/aus Kraftfahrzeugen	männl: weibl: insg:	6 2 8	0 0 0	0 0 0	0 0 0	0 0 0	0 0 0	0 0 0	0 0 0	0 0 0	0 0 0	1 0 1	1 0 1	1 1 2	0 1 1	1 0 3	3 0 3	1 0 1	0 1 1	0 0 0	0 0 0	0 0 0	5 2 7
4	4***00	Diebstahl unter erschwerenden Umständen §§ 243-244a StGB	männl: weibl: insg:	64 3 67	0 0 0	0 0 0	0 0 0	0 0 0	0 0 0	0 0 0	1 0 1	5 0 6	6 0 6	8 0 8	14 0 14	3 0 3	6 2 8	9 2 11	19 1 20	15 0 15	4 0 4	1 0 1	2 0 2	50 3 53	
4	4**100	Diebstahl unter erschwerenden Umständen von Kraftwagen	männl: weibl: insg:	3 0 3	0 0 0	0 0 0	0 0 0	0 0 0	0 0 0	0 0 0	0 0 0	0 0 0	0 0 0	0 0 0	0 0 0	0 0 0	0 0 0	0 0 0	1 0 1	2 0 2	0 0 0	0 0 0	0 0 0	0 0 0	3 0 3
4	4**200	Diebstahl unter erschwerenden Umständen von Mopeds und Krafrädern	männl: weibl: insg:	2 0 2	0 0 0	0 0 0	0 0 0	0 0 0	0 0 0	0 0 0	0 0 0	0 0 0	0 0 0	0 0 0	0 0 0	1 0 1	0 0 0	1 0 1	0 0 0	0 0 0	0 0 0	0 0 0	0 0 0	1 0 1	2 0 2
4	4**300	Diebstahl unter erschwerenden Umständen von Fahrrädern	männl: weibl: insg:	9 0 9	0 0 0	0 0 0	0 0 0	0 0 0	0 0 0	0 0 0	0 0 0	0 0 0	0 0 0	1 0 1	1 0 1	0 0 0	0 0 0	0 0 0	3 0 3	5 0 5	0 0 0	0 0 0	0 0 0	0 0 0	8 0 8
4	4**700	Diebstahl unter erschwerenden Umständen von/aus Automaten	männl: weibl: insg:	2 0 2	0 0 0	0 0 0	0 0 0	0 0 0	0 0 0	0 0 0	0 0 0	0 0 0	0 0 0	0 0 0	0 0 0	0 0 0	0 0 0	0 0 0	0 0 0	2 0 2	0 0 0	0 0 0	0 0 0	0 0 0	2 0 2
4	400000	Sonstiger schwerer Diebstahl §§ 243 - 244a StGB	männl: weibl: insg:	37 3 40	0 0 0	0 0 0	0 0 0	0 0 0	0 0 0	0 0 0	1 0 1	3 0 3	4 0 4	5 0 5	9 0 9	1 0 1	3 2 5	4 2 6	14 1 15	6 0 6	2 0 2	1 0 1	1 0 1	1 0 1	28 3 31
4	400100	Schwerer Diebstahl von Kraftwagen	männl: weibl: insg:	2 0 2	0 0 0	0 0 0	0 0 0	0 0 0	0 0 0	0 0 0	0 0 0	0 0 0	0 0 0	0 0 0	0 0 0	0 0 0	0 0 0	0 0 0	1 0 1	1 0 1	0 0 0	0 0 0	0 0 0	0 0 0	2 0 2
4	400200	Schwerer Diebstahl von Mopeds und Krafrädern	männl: weibl: insg:	2 0 2	0 0 0	0 0 0	0 0 0	0 0 0	0 0 0	0 0 0	0 0 0	0 0 0	0 0 0	0 0 0	0 0 0	1 0 1	0 0 0	1 0 1	0 0 0	0 0 0	0 0 0	0 0 0	0 0 0	0 0 0	2 0 2

Schlüssel der Tat	Straftat	Sexus	TV insge- samt	Kinder						Jugendliche			Heran- w. 18 < 21	Erwachsene ab 21 Jahre										
									< 14			14 < 18		< 21				21 < 25						>= 21
				< 6	6 < 8	8 < 10	10 < 12	12 < 14		14 < 16	16 < 18				21 < 23	23 < 25		25 < 30	30 < 40	40 < 50	50 < 60	>= 60		
				5	6	7	8	9	10	11	12	13		14	15	16	17	18	19	20	21	22	23	24
4	400300	Schwerer Diebstahl von Fahrrädern	männl: weibl: insg:	6 0 6	0 0 0	0 0 0	0 0 0	0 0 0	0 0 0	0 0 0	0 0 0	0 0 0	1 0 1	1 0 0	0 0 0	0 0 0	2 0 2	3 0 3	0 0 0	0 0 0	0 0 0	5 0 5		
4	400700	Schwerer Diebstahl von/aus Automaten	männl: weibl: insg:	2 0 2	0 0 0	0 0 0	0 0 0	0 0 0	0 0 0	0 0 0	0 0 0	0 0 0	0 0 0	0 0 0	0 0 0	0 0 0	0 0 0	2 0 2	0 0 0	0 0 0	0 0 0	2 0 2		
4	410*00	Diebstahl unter erschwerenden Umständen in/aus Dienst-, Büro-, Fabrikations-, Werkstatt- und Lagerräumen	männl: weibl: insg:	9 0 9	0 0 0	0 0 0	0 0 0	0 0 0	0 0 0	0 0 0	0 0 0	0 0 0	0 0 0	0 0 0	0 0 0	0 0 0	2 0 2	4 0 4	2 0 2	1 0 1	0 0 0	9 0 9		
4	410000	Schwerer Diebstahl in/aus Dienst-, Büro-, Fabrikations-, Werkstatt- und Lagerräumen	männl: weibl: insg:	8 0 8	0 0 0	0 0 0	0 0 0	0 0 0	0 0 0	0 0 0	0 0 0	0 0 0	0 0 0	0 0 0	0 0 0	0 0 0	2 0 2	3 0 3	2 0 2	1 0 1	0 0 0	8 0 8		
4	410100	Bes. schw. Fall des Diebstahls in/aus Dienst-, Büro-, Fabrikations-, Werkstatt- und Lagerräumen von Kraftwagen	männl: weibl: insg:	1 0 1	0 0 0	0 0 0	0 0 0	0 0 0	0 0 0	0 0 0	0 0 0	0 0 0	0 0 0	0 0 0	0 0 0	0 0 0	0 0 0	1 0 1	0 0 0	0 0 0	0 0 0	1 0 1		
4	425*00	Schwerer Diebstahl in/aus Kiosken, Warenhäusern, Verkaufsräumen, Selbstbedienungsläden, Schaufenstern, Schaukästen und Vitrinen	männl: weibl: insg:	3 0 3	0 0 0	0 0 0	0 0 0	0 0 0	0 0 0	0 0 0	0 0 0	0 0 0	0 0 0	0 0 0	0 0 0	2 0 2	2 0 2	1 0 1	0 0 0	0 0 0	0 0 0	3 0 3		
4	425000	Besonders schwerer Fall des Diebstahls in/aus Kiosken, Warenhäusern, Verkaufsräumen, Selbstbedienungsläden	männl: weibl: insg:	3 0 3	0 0 0	0 0 0	0 0 0	0 0 0	0 0 0	0 0 0	0 0 0	0 0 0	0 0 0	0 0 0	0 0 0	2 0 2	2 0 2	1 0 1	0 0 0	0 0 0	0 0 0	3 0 3		
4	435*00	Wohnungseinbruchdiebstahl § 244 Abs. 1 Nr. 3 StGB	männl: weibl: insg:	7 0 7	0 0 0	0 0 0	0 0 0	0 0 0	0 0 0	0 0 0	0 0 0	0 0 0	0 0 0	0 0 0	1 0 1	2 0 2	3 0 3	3 0 3	1 0 1	0 0 0	0 0 0	7 0 7		
4	436*00	Tageswohnungseinbruch	männl: weibl: insg:	4 0 4	0 0 0	0 0 0	0 0 0	0 0 0	0 0 0	0 0 0	0 0 0	0 0 0	0 0 0	0 0 0	1 0 1	1 0 1	2 0 2	1 0 1	1 0 1	0 0 0	0 0 0	4 0 4		
4	440*00	Besonders schwerer Fall des Diebstahls in/aus Boden-, Kellerräumen, Waschküchen	männl: weibl: insg:	7 0 7	0 0 0	0 0 0	0 0 0	0 0 0	0 0 0	0 0 0	0 0 0	0 0 0	1 0 1	1 0 1	0 0 0	1 0 1	1 0 1	4 0 4	0 0 0	0 0 0	0 0 0	6 0 6		
4	440000	Besonders schwerer Fall des Diebstahls in/aus Boden-, Kellerräumen, Waschküchen	männl: weibl: insg:	4 0 4	0 0 0	0 0 0	0 0 0	0 0 0	0 0 0	0 0 0	0 0 0	0 0 0	1 0 1	1 0 1	0 0 0	1 0 1	1 0 1	2 0 2	0 0 0	0 0 0	0 0 0	3 0 3		
4	440300	Bes. schw. Fall des Diebstahls in/aus Boden-, Kellerräumen, Waschküchen von Fahrrädern	männl: weibl: insg:	3 0 3	0 0 0	0 0 0	0 0 0	0 0 0	0 0 0	0 0 0	0 0 0	0 0 0	0 0 0	0 0 0	0 0 0	0 0 0	0 0 0	1 0 1	2 0 2	0 0 0	0 0 0	3 0 3		
4	450*00	Besonders schwerer Fall des Diebstahls an/aus Kraftfahrzeugen	männl: weibl: insg:	7 0 7	0 0 0	0 0 0	0 0 0	0 0 0	0 0 0	0 0 0	2 0 2	2 0 2	1 0 1	3 0 3	0 0 0	2 0 2	2 0 2	1 0 1	1 0 1	0 0 0	0 0 0	4 0 4		
4	450000	Besonders schwerer Fall des Diebstahls an/aus Kraftfahrzeugen von sonstigem Gut	männl: weibl: insg:	7 0 7	0 0 0	0 0 0	0 0 0	0 0 0	0 0 0	0 0 0	2 0 2	2 0 2	1 0 1	3 0 3	0 0 0	2 0 2	2 0 2	1 0 1	1 0 1	0 0 0	0 0 0	4 0 4		
4	***00	Diebstahl insgesamt	männl: weibl: insg:	251 69 320	0 0 0	1 0 1	6 0 6	14 2 16	21 2 23	7 9 16	14 2 16	21 11 32	20 2 22	62 15 77	13 2 15	17 7 24	30 9 39	42 6 48	45 10 55	24 10 34	23 9 32	25 10 35	189 54 243	
4	***100	Diebstahl insgesamt von Kraftwagen einschl. unbefugter Ingebrauchnahme	männl: weibl: insg:	4 1 5	0 0 0	0 0 0	0 0 0	0 0 0	0 0 0	0 0 0	0 0 0	0 0 0	0 0 0	0 0 0	0 0 0	0 0 0	0 0 0	1 0 1	2 0 2	0 1 1	1 0 1	0 0 0	4 1 5	

Schlüssel der Tat	Straftat	Sexus	TV insgesamt	Kinder						Jugendliche			Heran- w. 18 < 21	Erwachsene ab 21 Jahre											
									< 14			14 < 18		< 21			21 < 25						>= 21		
				< 6	6 < 8	8 < 10	10 < 12	12 < 14		14 < 16	16 < 18				21 < 23	23 < 25		25 < 30	30 < 40	40 < 50	50 < 60	>= 60			
				1	2	3	4	5	6	7	8	9		10	11	12	13	14	15	16	17	18	19	20	21
4	***200	Diebstahl insgesamt von Mopeds und Krafträdern einschl. unbefugter Ingebrauchnahme	männl: weibl: insg:	2 0 2	0 0 0	0 0 0	0 0 0	0 0 0	0 0 0	0 0 0	0 0 0	0 0 0	0 0 0	0 0 0	1 0 1	0 0 0	1 0 1	0 0 0	0 0 0	0 0 0	0 0 0	0 0 0	1 0 1	2 0 2	
4	***300	Diebstahl insgesamt von Fahrrädern einschl. unbefugter Ingebrauchnahme	männl: weibl: insg:	21 0 21	0 0 0	0 0 0	0 0 0	0 0 0	0 0 0	0 0 0	1 0 1	1 0 1	4 0 4	5 0 5	1 0 1	1 0 1	2 0 2	8 0 8	6 0 6	0 0 0	0 0 0	0 0 0	0 0 0	16 0 16	
4	***500	Diebstahl insgesamt von unbaren Zahlungsmitteln	männl: weibl: insg:	2 0 2	0 0 0	0 0 0	0 0 0	0 0 0	0 0 0	0 0 0	0 0 0	0 0 0	0 0 0	0 0 0	0 0 0	0 0 0	0 0 0	1 0 1	1 0 1	0 0 0	0 0 0	0 0 0	0 0 0	2 0 2	
4	***700	Diebstahl insgesamt von/aus Automaten	männl: weibl: insg:	2 0 2	0 0 0	0 0 0	0 0 0	0 0 0	0 0 0	0 0 0	0 0 0	0 0 0	0 0 0	0 0 0	0 0 0	0 0 0	0 0 0	0 0 0	2 0 2	0 0 0	0 0 0	0 0 0	0 0 0	2 0 2	
4	*00081	Diebstahl insgesamt in/aus Wochenend- und Gartenhaus	männl: weibl: insg:	5 1 6	0 0 0	0 0 0	0 0 0	0 0 0	0 0 0	0 0 0	1 0 1	1 0 1	0 0 0	1 0 1	0 0 0	1 1 2	1 1 2	1 0 1	1 0 1	0 0 0	0 0 0	0 0 0	1 0 1	4 1 5	
4	*00086	Diebstahl insgesamt in/aus einer Kirche	männl: weibl: insg:	1 0 1	0 0 0	0 0 0	0 0 0	0 0 0	0 0 0	0 0 0	0 0 0	0 0 0	0 0 0	0 0 0	0 0 0	0 0 0	0 0 0	1 0 1	0 0 0	0 0 0	0 0 0	0 0 0	0 0 0	1 0 1	
4	*00096	Diebstahl insgesamt von Buntmetall	männl: weibl: insg:	7 1 8	0 0 0	0 0 0	0 0 0	0 0 0	0 0 0	0 0 0	0 0 0	0 0 0	0 0 0	1 1 1	0 1 1	1 1 1	2 0 2	3 0 3	0 0 0	2 0 2	0 0 0	0 0 0	0 0 0	0 0 0	7 0 7
4	*05*00	Diebstahl insgesamt in/aus Banken, Sparkassen, Postfilialen und -agenturen und dgl.	männl: weibl: insg:	1 0 1	0 0 0	0 0 0	0 0 0	0 0 0	0 0 0	0 0 0	0 0 0	0 0 0	0 0 0	0 0 0	0 0 0	0 0 0	0 0 0	1 0 1	0 0 0	0 0 0	0 0 0	0 0 0	0 0 0	1 0 1	
4	*10*00	Diebstahl insgesamt in/aus Dienst-, Büro-, Fabrikations-, Werkstatt- und Lagerräumen	männl: weibl: insg:	13 0 13	0 0 0	0 0 0	0 0 0	0 0 0	0 0 0	0 0 0	0 0 0	0 0 0	0 0 0	0 0 0	0 0 0	1 0 1	1 0 1	4 0 4	5 0 5	2 0 2	1 0 1	0 0 0	0 0 0	13 0 13	
4	*15*00	Diebstahl insgesamt in/aus Gaststätten, Kantinen, Hotels und Pensionen	männl: weibl: insg:	1 1 2	0 0 0	0 0 0	0 0 0	0 0 0	0 0 0	0 0 0	0 0 0	0 0 0	0 0 0	0 0 0	0 0 0	0 0 0	0 0 0	1 1 2	0 0 0	0 0 0	0 0 0	0 0 0	0 0 0	1 1 2	
4	*25*00	Diebstahl gesamt in/aus Kiosken, Warenhäusern, Verkaufsräumen, Selbstbedienungsläden, Schaufenstern, Schaukästen und Vitrinen	männl: weibl: insg:	114 44 158	0 0 0	0 0 0	1 0 1	4 0 4	9 2 11	14 2 16	3 8 11	6 2 8	9 10 19	5 1 6	28 13 41	4 0 4	10 4 14	14 4 18	19 5 24	16 7 23	6 4 10	14 2 16	17 9 26	86 31 117	
4	*26*00	Diebstahl insgesamt Ladendiebstahl	männl: weibl: insg:	109 44 153	0 0 0	0 0 0	1 0 1	4 0 4	9 2 11	14 2 16	3 8 11	6 2 8	9 10 19	5 1 6	28 13 41	4 0 4	9 4 13	13 4 17	18 5 23	16 7 23	5 4 9	13 2 15	16 9 25	81 31 112	
4	*35*00	Diebstahl insgesamt in/aus Wohnungen	männl: weibl: insg:	23 4 27	0 0 0	0 0 0	0 0 0	0 0 0	0 0 0	0 2 2	0 2 2	1 0 3	2 2 4	3 0 3	4 2 6	3 0 3	6 0 6	6 0 6	5 1 6	1 0 1	2 1 3	0 0 0	0 0 0	20 2 22	
4	*40*00	Diebstahl insgesamt in/aus Boden-, Kellerräumen und Waschküchen	männl: weibl: insg:	10 0 10	0 0 0	0 0 0	0 0 0	0 0 0	0 0 0	0 0 0	0 0 0	0 0 0	1 0 1	1 0 1	0 0 0	1 0 1	1 0 1	4 0 4	4 0 4	0 0 0	0 0 0	0 0 0	0 0 0	9 0 9	
4	*50*00	Diebstahl insgesamt an/aus Kraftfahrzeugen	männl: weibl: insg:	12 2 14	0 0 0	0 0 0	0 0 0	0 0 0	0 0 0	0 0 0	0 0 2	2 0 2	2 0 2	2 0 2	4 0 4	1 0 1	2 1 3	3 1 4	3 0 3	2 0 2	0 1 1	0 0 0	0 0 0	8 2 10	
4	500000	Vermögens- und Fälschungsdelikte	männl: weibl: insg:	177 82 259	0 0 0	0 0 0	0 0 0	0 0 0	2 0 2	2 0 2	0 0 0	1 1 2	1 1 2	7 5 12	10 6 16	7 4 11	11 4 15	18 8 26	31 11 42	60 28 88	29 12 41	21 10 31	8 7 15	167 76 243	

Schlüssel der Tat	Straftat	Sexus	TV insge- samt	Kinder						Jugendliche			Heran- w. 18 < 21	Erwachsene ab 21 Jahre										
									< 14			14 < 18		< 21			21 < 25						>= 21	
				< 6	6 < 8	8 < 10	10 < 12	12 < 14		14 < 16	16 < 18				21 < 23	23 < 25		25 < 30	30 < 40	40 < 50	50 < 60	>= 60		
				1	2	3	4	5	6	7	8	9		10	11	12	13	14	15	16	17	18	19	20
4	510000	Betrug §§ 263, 263a, 264, 264a, 265, 265a, 265b StGB	männl: weibl: insg:	123 59 182	0 0 0	0 0 0	0 0 0	0 0 0	2 0 2	2 0 0	0 0 0	0 1 1	7 5 12	9 6 15	6 3 9	8 3 11	14 6 20	23 9 32	37 16 53	23 10 33	11 7 18	6 5 11	6 5 167	
4	511000	Waren- und Warenkreditbetrug	männl: weibl: insg:	40 21 61	0 0 0	0 0 0	0 0 0	0 0 0	0 0 0	0 0 0	0 0 0	0 0 0	4 2 6	4 2 6	0 1 1	2 1 3	2 2 4	9 5 14	15 5 20	7 4 11	1 0 1	2 0 5	36 19 55	
4	511200	Sonstiger Warenkreditbetrug	männl: weibl: insg:	22 13 35	0 0 0	0 0 0	0 0 0	0 0 0	0 0 0	0 0 0	0 0 0	0 0 0	2 1 3	2 1 3	0 1 1	0 1 2	0 2 10	7 3 12	9 3 6	3 3 6	0 0 0	1 1 2	20 12 32	
64	511300	Warenbetrug	männl: weibl: insg:	20 8 28	0 0 0	0 0 0	0 0 0	0 0 0	0 0 0	0 0 0	0 0 0	0 0 0	2 1 3	2 1 3	0 0 0	2 0 2	2 0 2	3 2 5	7 2 9	4 1 5	1 0 1	1 0 3	18 7 25	
4	514000	Geldkreditbetrug	männl: weibl: insg:	1 0 1	0 0 0	0 0 0	0 0 0	0 0 0	0 0 0	0 0 0	0 0 0	0 0 0	0 0 0	0 0 0	0 0 0	0 0 0	0 0 0	0 0 0	0 0 0	1 0 1	0 0 0	0 0 0	1 0 1	
64	514200	Subventionsbetrug gemäß § 264 StGB	männl: weibl: insg:	1 0 1	0 0 0	0 0 0	0 0 0	0 0 0	0 0 0	0 0 0	0 0 0	0 0 0	0 0 0	0 0 0	0 0 0	0 0 0	0 0 0	0 0 0	0 0 0	1 0 1	0 0 0	0 0 0	1 0 1	
4	515000	Erschleichen von Leistungen § 265a StGB	männl: weibl: insg:	4 2 6	0 0 0	0 0 0	0 0 0	0 0 0	0 0 0	0 0 0	0 0 0	0 0 0	1 1 2	1 1 2	0 1 1	1 0 1	1 0 2	1 0 1	1 0 1	0 0 0	0 0 0	0 0 0	0 0 0	3 1 4
4	516000	Betrug mittels rechtswidrig erlangter unbarer Zahlungsmittel	männl: weibl: insg:	12 2 14	0 0 0	0 0 0	0 0 0	0 0 0	1 0 1	1 0 1	0 0 0	0 0 0	2 0 2	3 0 3	0 0 0	1 0 1	1 0 1	5 0 5	1 0 2	2 0 2	0 0 0	0 1 1	0 1 11	9 2 11
64	516200	Betrug mittels rechtswidrig erlangter Debitkarten ohne PIN (Lastschriftverfahren)	männl: weibl: insg:	1 0 1	0 0 0	0 0 0	0 0 0	0 0 0	0 0 0	0 0 0	0 0 0	0 0 0	1 0 1	1 0 1	0 0 0	0 0 0	0 0 0	0 0 0	0 0 0	0 0 0	0 0 0	0 0 0	0 0 0	0 0 0
64	516300	Betrug mittels rechtswidrig erlangter Debitkarten mit PIN	männl: weibl: insg:	3 1 4	0 0 0	0 0 0	0 0 0	0 0 0	0 0 0	0 0 0	0 0 0	0 0 0	1 0 1	1 0 1	0 0 0	0 0 0	0 0 0	1 1 1	0 1 1	1 0 1	0 0 0	0 0 0	0 0 0	2 1 3
64	516400	Betrug mittels rechtswidrig erlangter Kreditkarten	männl: weibl: insg:	7 0 7	0 0 0	0 0 0	0 0 0	0 0 0	0 0 0	0 0 0	0 0 0	0 0 0	0 0 0	0 0 0	0 0 0	1 0 1	1 0 1	4 0 4	1 0 1	1 0 1	0 0 0	0 0 0	0 0 0	7 0 7
64	516500	Betrug mittels rechtswidrig erlangter Daten von Zahlungskarten	männl: weibl: insg:	1 1 2	0 0 0	0 0 0	0 0 0	0 0 0	1 0 1	1 0 1	0 0 0	0 0 0	0 0 0	0 0 0	1 0 0	0 0 0	0 0 0	0 0 0	0 0 0	0 0 0	0 0 0	0 0 0	0 1 1	0 1 1
4	517000	Sonstiger Betrug	männl: weibl: insg:	80 35 115	0 0 0	0 0 0	0 0 0	0 0 0	1 0 1	1 0 1	0 0 0	0 1 1	3 2 5	4 3 7	6 1 7	4 2 6	10 3 13	11 4 15	26 10 36	15 7 22	10 7 17	4 7 5	4 1 108	
64	517100	Leistungsbetrug	männl: weibl: insg:	2 1 3	0 0 0	0 0 0	0 0 0	0 0 0	0 0 0	0 0 0	0 0 0	0 0 0	0 0 0	0 0 0	0 0 0	0 0 0	0 0 0	0 1 1	0 0 0	0 0 0	1 0 1	0 0 1	1 0 3	2 1 3
64	517200	Leistungskreditbetrug	männl: weibl: insg:	8 3 11	0 0 0	0 0 0	0 0 0	0 0 0	1 0 1	1 0 1	0 0 0	0 0 0	0 0 0	0 0 0	1 0 1	1 0 1	0 0 0	1 0 1	2 1 3	4 0 4	0 2 2	0 2 0	0 3 10	7 3 10
4	517400	Betrug z.N.v. Versicherungen und Versicherungsmissbrauch §§ 263, 265 StGB	männl: weibl: insg:	3 0 3	0 0 0	0 0 0	0 0 0	0 0 0	0 0 0	0 0 0	0 0 0	0 0 0	0 0 0	0 0 0	0 0 0	0 0 0	0 0 0	0 0 0	3 0 3	0 0 0	0 0 0	0 0 0	0 0 0	3 0 3

Schlüssel der Tat	Straftat	Sexus	TV insge- samt	Kinder						Jugendliche			Heran- w. 18 < 21	Erwachsene ab 21 Jahre										
									< 14			14 < 18		< 21			21 < 25						>= 21	
				< 6	6 < 8	8 < 10	10 < 12	12 < 14		14 < 16	16 < 18				21 < 23	23 < 25		25 < 30	30 < 40	40 < 50	50 < 60	>= 60		
				5	6	7	8	9	10	11	12	13		14	15	16	17	18	19	20	21	22	23	24
64	517500	Computerbetrug (soweit nicht unter den Schlüsseln 5163 bzw. 5179 zu erfassen) gemäß § 263a StGB	männl: weibl: insg:	1 2 0	0 0 0	0 0 0	0 0 0	0 0 0	0 0 0	0 0 0	0 0 0	0 0 0	0 0 0	0 0 0	0 0 0	0 0 0	0 0 0	0 0 0	1 0 0	0 0 0	0 0 0	0 0 0	1 1 2	
64	517600	Provisionsbetrug	männl: weibl: insg:	0 1 1	0 0 0	0 0 0	0 0 0	0 0 0	0 0 0	0 0 0	0 0 0	0 0 0	0 0 0	0 0 0	0 1 1	0 0 0	0 1 1	0 0 0	0 0 0	0 0 0	0 0 0	0 0 0	0 0 0	
64	517700	Betrug z.N.v. Sozialversicherungen und Sozialversicherungsträgern	männl: weibl: insg:	6 6 12	0 0 0	0 0 0	0 0 0	0 0 0	0 0 0	0 0 0	0 0 0	0 0 0	0 0 0	1 0 1	1 0 1	0 1 2	1 1 2	1 0 1	1 2 2	1 1 2	1 1 2	0 1 1	0 1 11	
64	518200	Einmietbetrug	männl: weibl: insg:	21 6 27	0 0 0	0 0 0	0 0 0	0 0 0	0 0 0	0 0 0	0 0 0	0 0 0	3 0 3	3 0 3	4 0 4	3 0 7	7 0 7	2 1 3	3 2 5	3 0 3	2 0 5	2 3 5	1 0 1	18 6 24
4	518300	Kontoeröffnungs- und Überweisungs-betrug	männl: weibl: insg:	2 0 2	0 0 0	0 0 0	0 0 0	0 0 0	0 0 0	0 0 0	0 0 0	0 0 0	0 0 0	0 0 0	0 0 0	0 0 0	0 0 0	0 0 0	2 0 2	0 0 0	0 0 0	0 0 0	0 0 0	2 0 2
64	518400	Zechbetrug	männl: weibl: insg:	3 1 4	0 0 0	0 0 0	0 0 0	0 0 0	0 0 0	0 0 0	0 0 0	0 0 0	0 0 0	0 0 0	0 0 0	0 0 0	0 0 0	2 0 2	1 0 2	0 0 0	0 0 0	0 0 0	3 1 4	
64	518900	Sonstige weitere Betrugsarten	männl: weibl: insg:	37 16 53	0 0 0	0 0 0	0 0 0	0 0 0	0 0 0	0 0 0	0 1 1	0 1 1	0 2 3	1 3 4	1 3 4	1 0 2	1 1 2	6 2 8	14 4 18	7 5 12	6 1 7	2 0 2	36 13 49	
4	520000	Veruntreuungen §§ 266, 266a, 266b StGB	männl: weibl: insg:	7 4 11	0 0 0	0 0 0	0 0 0	0 0 0	0 0 0	0 0 0	0 0 0	0 0 0	0 0 0	0 0 0	0 0 0	0 0 0	0 0 0	1 0 1	1 1 2	2 0 2	3 0 6	0 3 0	7 4 11	
4	521000	Untreue § 266 StGB	männl: weibl: insg:	1 0 1	0 0 0	0 0 0	0 0 0	0 0 0	0 0 0	0 0 0	0 0 0	0 0 0	0 0 0	0 0 0	0 0 0	0 0 0	0 0 0	0 0 0	0 0 0	1 0 1	0 0 0	0 0 0	0 0 0	1 0 1
64	522000	Vorenthalten und Veruntreuen von Arbeitsentgelt gemäß § 266a StGB	männl: weibl: insg:	6 4 10	0 0 0	0 0 0	0 0 0	0 0 0	0 0 0	0 0 0	0 0 0	0 0 0	0 0 0	0 0 0	0 0 0	0 0 0	0 0 0	1 0 1	1 1 2	1 0 1	3 3 6	0 0 0	6 4 10	
4	530000	Unterschlagung §§ 246, 247, 248a StGB	männl: weibl: insg:	34 9 43	0 0 0	0 0 0	0 0 0	0 0 0	0 0 0	0 0 0	0 0 0	0 0 0	0 0 0	0 0 0	1 0 1	3 0 3	4 0 4	8 2 10	17 5 22	2 1 3	3 0 3	0 1 0	34 9 43	
4	540000	Urkundenfälschung §§ 267-271, 273-279, 281 StGB	männl: weibl: insg:	22 13 35	0 0 0	0 0 0	0 0 0	0 0 0	0 0 0	0 0 0	0 0 0	1 0 1	1 0 1	0 0 0	1 1 1	0 1 1	0 2 3	2 1 3	8 7 15	4 1 5	4 0 4	3 0 3	21 13 34	
4	543000	Fälschung beweisbarer Daten, Täuschung im Rechtsverkehr bei Datenverarbeitung §§ 269, 270 StGB	männl: weibl: insg:	4 2 6	0 0 0	0 0 0	0 0 0	0 0 0	0 0 0	0 0 0	0 0 0	0 0 0	0 0 0	0 0 0	0 1 1	0 0 0	0 1 0	0 0 0	3 1 4	1 0 1	0 0 0	0 0 0	4 2 6	
4	600000	Sonstige Straftatbestände (StGB)	männl: weibl: insg:	344 127 471	0 1 1	2 0 2	2 2 4	2 0 2	10 3 13	16 6 22	11 2 13	14 5 19	25 7 32	21 11 32	62 24 86	20 5 25	25 9 34	45 14 59	45 19 64	57 22 79	57 23 80	46 10 56	32 15 47	282 103 385
4	610000	Erpressung § 253 StGB	männl: weibl: insg:	3 1 4	0 0 0	0 0 0	0 0 0	0 0 0	0 0 0	0 0 0	0 0 0	0 0 0	0 0 0	0 0 0	0 0 0	0 0 0	0 0 0	0 0 0	0 0 0	2 1 3	0 0 0	0 0 0	1 0 1	3 1 4
4	620000	Widerstand gegen die Staatsgewalt und Straftaten gegen die öffentliche Ordnung §§ 111, 113, 114, 120, 121, 123-127, 129, 130-134, 136, 138, 140, 145, 145a, 145c, 145d StGB	männl: weibl: insg:	102 23 125	0 0 0	0 0 0	0 0 0	0 0 0	1 0 1	1 0 1	3 1 4	6 1 7	9 2 11	12 3 15	22 5 27	5 1 6	11 1 12	16 2 18	15 5 20	20 4 24	9 2 11	10 3 13	10 2 12	80 18 98

Schlüssel der Tat	Straftat	Sexus	TV insge- samt	Kinder						Jugendliche			Heran- w. 18 < 21	Erwachsene ab 21 Jahre												
									< 14			14 < 18					< 21			21 < 25						>= 21
				< 6	6 < 8	8 < 10	10 < 12	12 < 14		14 < 16	16 < 18			< 21	21 < 23	23 < 25		25 < 30	30 < 40	40 < 50	50 < 60	>= 60				
				5	6	7	8	9	10	11	12	13		14	15	16	17	18	19	20	21	22	23	24		
4	621000	Widerstand gegen die Staatsgewalt §§ 111, 113, 114, 120, 121 StGB	männl: weibl: insg:	21 5 26	0 0 0	0 0 0	0 0 0	0 0 0	1 0 1	1 0 1	0 0 0	2 0 2	2 0 2	5 0 5	8 0 8	0 0 0	1 1 2	1 1 2	6 3 9	4 1 5	0 0 0	2 0 2	0 0 0	13 5 18		
4	621020	Widerstand gegen Vollstreckungsbeamte	männl: weibl: insg:	21 5 26	0 0 0	0 0 0	0 0 0	0 0 0	1 0 1	1 0 1	0 0 0	2 0 2	2 0 2	5 0 5	8 0 8	0 0 0	1 1 2	1 1 2	6 3 9	4 1 5	0 0 0	2 0 2	0 0 0	13 5 18		
4	622000	Hausfriedensbruch §§ 123, 124 StGB	männl: weibl: insg:	51 9 60	0 0 0	0 0 0	0 0 0	0 0 0	0 0 0	0 0 0	2 1 3	2 0 2	4 1 5	2 0 2	6 1 7	2 1 3	4 0 4	6 1 7	5 2 7	13 1 14	5 1 6	7 1 8	9 2 11	45 8 53		
64	622100	Hausfriedensbruch gemäß § 123 StGB	männl: weibl: insg:	51 9 60	0 0 0	0 0 0	0 0 0	0 0 0	0 0 0	0 0 0	2 1 3	2 0 2	4 1 5	2 0 2	6 1 7	2 1 3	4 0 4	6 1 7	5 2 7	13 1 14	5 1 6	7 1 8	9 2 11	45 8 53		
4	623000	Landfriedensbruch §§ 125, 125a StGB	männl: weibl: insg:	7 2 9	0 0 0	0 0 0	0 0 0	0 0 0	0 0 0	0 0 0	0 0 0	0 0 0	0 0 0	1 2 3	1 2 3	1 0 1	3 0 3	4 0 4	1 0 1	0 0 0	1 0 1	0 0 0	0 0 0	0 0 0	6 0 6	
4	624000	Vortäuschen einer Straftat § 145d StGB	männl: weibl: insg:	7 5 12	0 0 0	0 0 0	0 0 0	0 0 0	0 0 0	0 0 0	0 0 0	0 0 0	0 0 0	0 0 0	0 0 0	0 0 0	2 0 2	2 0 2	3 1 4	1 1 2	0 1 1	1 2 3	0 0 0	7 5 12		
4	624200	Vortäuschen eines Diebstahls	männl: weibl: insg:	2 0 2	0 0 0	0 0 0	0 0 0	0 0 0	0 0 0	0 0 0	0 0 0	0 0 0	0 0 0	0 0 0	0 0 0	0 0 0	2 0 2	2 0 2	0 0 0	0 0 0	0 0 0	0 0 0	0 0 0	0 0 0	2 0 2	
4	630000	Begünstigung, Strafvereitelung (ohne Strafvereitelung im Amt), Hehlerei und Geldwäsche §§ 257, 258, 259-261 StGB	männl: weibl: insg:	12 7 19	0 0 0	0 0 0	0 0 0	0 0 0	0 0 0	0 0 0	0 0 0	0 0 0	0 0 0	2 1 3	2 1 3	2 0 2	0 0 0	2 0 2	1 3 4	3 1 4	0 1 1	1 1 1	1 0 1	3 1 4	10 6 16	
4	631000	Hehlerei von Kfz §§ 259-260a StGB	männl: weibl: insg:	1 0 1	0 0 0	0 0 0	0 0 0	0 0 0	0 0 0	0 0 0	0 0 0	0 0 0	0 0 0	0 0 0	0 0 0	1 0 1	0 0 0	1 0 1	0 0 0	0 0 0	0 0 0	0 0 0	0 0 0	0 0 0	1 0 1	
4	632000	Sonstige Hehlerei §§ 259-260a StGB	männl: weibl: insg:	6 2 8	0 0 0	0 0 0	0 0 0	0 0 0	0 0 0	0 0 0	0 0 0	0 0 0	0 0 0	1 0 1	1 0 1	1 0 1	0 0 0	1 0 1	1 1 2	3 1 4	0 0 0	0 0 0	0 0 0	0 0 0	5 2 7	
64	633000	Geldwäsche, Verschleierung unrechtmäßig erlangter Vermögenswerte gemäß § 261 StGB	männl: weibl: insg:	3 2 5	0 0 0	0 0 0	0 0 0	0 0 0	0 0 0	0 0 0	0 0 0	0 0 0	0 0 0	0 0 0	0 0 0	0 0 0	0 0 0	0 0 0	0 0 0	0 0 0	0 0 0	0 0 0	1 0 1	2 1 3	3 2 5	
4	640000	Brandstiftung und Herbeiführen einer Brandgefahr §§ 306-306d, 306f StGB	männl: weibl: insg:	3 3 6	0 0 0	0 0 0	0 0 0	0 0 0	1 0 1	1 0 1	0 0 0	0 0 0	0 0 0	0 0 0	1 0 1	0 0 0	0 0 0	0 0 0	0 0 0	0 1 1	2 0 2	0 0 0	0 0 0	0 2 2	2 3 5	
4	641000	(Vorsätzliche) Brandstiftung und Herbeiführen einer Brandgefahr §§ 306-306c, 306f Abs. 1 und 2 StGB	männl: weibl: insg:	2 1 3	0 0 0	0 0 0	0 0 0	0 0 0	0 0 0	0 0 0	0 0 0	0 0 0	0 0 0	0 0 0	0 0 0	0 0 0	0 0 0	0 0 0	0 1 1	2 0 2	0 0 0	0 0 0	0 0 0	0 0 0	2 1 3	
4	650000	Wettbewerbs-, Korruptions- und Amtsdelikte §§ 258a, 298-300, 331-353d, 355, 357 StGB	männl: weibl: insg:	4 0 4	0 0 0	0 0 0	0 0 0	0 0 0	0 0 0	0 0 0	0 0 0	0 0 0	0 0 0	0 0 0	0 0 0	0 0 0	0 0 0	0 0 0	0 0 0	0 0 0	0 0 0	2 0 2	2 0 2	0 0 0	4 0 4	
4	655000	Sonstige Straftaten im Amt §§ 258a, 339-353d, 355, 357 StGB	männl: weibl: insg:	4 0 4	0 0 0	0 0 0	0 0 0	0 0 0	0 0 0	0 0 0	0 0 0	0 0 0	0 0 0	0 0 0	0 0 0	0 0 0	0 0 0	0 0 0	0 0 0	0 0 0	2 0 2	2 0 2	0 0 0	0 0 0	4 0 4	
64	655100	Körperverletzung im Amt gemäß § 340 StGB	männl: weibl: insg:	2 0 2	0 0 0	0 0 0	0 0 0	0 0 0	0 0 0	0 0 0	0 0 0	0 0 0	0 0 0	0 0 0	0 0 0	0 0 0	0 0 0	0 0 0	0 0 0	0 0 0	1 0 1	1 0 1	0 0 0	0 0 0	2 0 2	

Schlüssel der Tat	Straftat	Sexus	TV insge- samt	Kinder						Jugendliche			Heran- w. 18 < 21	Erwachsene ab 21 Jahre											
									< 14			14 < 18		< 21			21 < 25						>= 21		
				< 6	6 < 8	8 < 10	10 < 12	12 < 14		14 < 16	16 < 18				21 < 23	23 < 25		25 < 30	30 < 40	40 < 50	50 < 60	>= 60			
									5			6		7			8						9	10	11
64	655200	Verletzung des Dienstgeheimnisses gemäß § 353b StGB	männl: weibl: insg:	1 0 1	0 0 0	0 0 0	0 0 0	0 0 0	0 0 0	0 0 0	0 0 0	0 0 0	0 0 0	0 0 0	0 0 0	0 0 0	0 0 0	0 0 0	0 0 0	0 0 0	0 0 0	1 0 1	0 0 0	1 0 0	
4	660000	Strafbarer Eigennutz §§ 284, 285, 287-293, 297 StGB	männl: weibl: insg:	5 2 7	0 0 0	0 0 0	0 0 0	0 0 0	0 0 0	0 0 0	0 0 0	0 0 0	0 0 0	0 0 0	0 0 0	0 0 0	0 0 0	0 0 0	0 0 0	0 0 0	3 1 4	1 1 1	1 0 1	5 2 7	
4	662000	Wilderei §§ 292, 293 StGB	männl: weibl: insg:	1 0 1	0 0 0	0 0 0	0 0 0	0 0 0	0 0 0	0 0 0	0 0 0	0 0 0	0 0 0	0 0 0	0 0 0	0 0 0	0 0 0	0 0 0	0 0 0	0 0 0	0 0 0	0 0 0	1 0 1	1 0 1	
64	662100	Jagdwilderei gemäß § 292 StGB	männl: weibl: insg:	1 0 1	0 0 0	0 0 0	0 0 0	0 0 0	0 0 0	0 0 0	0 0 0	0 0 0	0 0 0	0 0 0	0 0 0	0 0 0	0 0 0	0 0 0	0 0 0	0 0 0	0 0 0	0 0 0	0 0 0	1 0 1	
64	663000	Wucher gemäß § 291 StGB	männl: weibl: insg:	4 2 6	0 0 0	0 0 0	0 0 0	0 0 0	0 0 0	0 0 0	0 0 0	0 0 0	0 0 0	0 0 0	0 0 0	0 0 0	0 0 0	0 0 0	0 0 0	0 0 0	0 1 1	3 1 4	1 0 1	0 2 6	
4	670000	Alle sonstigen Straftaten gemäß StGB - ohne Verkehrsdelikte	männl: weibl: insg:	240 97 337	0 1 1	2 0 2	2 2 4	2 0 2	8 3 11	14 6 20	9 1 10	8 4 12	17 5 22	10 7 17	41 18 59	14 4 18	19 8 27	33 12 45	31 13 44	38 16 54	43 20 63	36 8 44	18 10 28	199 79 278	
64	671000	Verletzung der Unterhaltspflicht gemäß § 170 StGB	männl: weibl: insg:	7 0 7	0 0 0	0 0 0	0 0 0	0 0 0	0 0 0	0 0 0	0 0 0	0 0 0	0 0 0	0 0 0	0 0 0	1 0 1	0 0 1	1 0 1	1 0 1	2 0 2	3 0 3	0 0 0	0 0 0	0 0 0	7 0 7
4	673000	Beleidigung §§ 185-187, 189 StGB	männl: weibl: insg:	103 64 167	0 0 0	0 0 0	0 0 0	0 0 0	2 1 3	2 1 3	2 0 2	3 3 6	3 4 7	3 4 7	8 8 16	3 2 5	10 5 15	13 7 20	12 9 21	15 12 27	23 14 37	20 6 26	12 8 20	95 56 151	
4	673100	Beleidigung auf sexueller Grundlage §§ 185-187, 189 StGB	männl: weibl: insg:	19 9 28	0 0 0	0 0 0	0 0 0	0 0 0	0 0 0	0 0 0	0 0 0	0 0 0	0 0 0	0 0 0	0 0 0	1 0 1	2 1 3	3 1 4	4 1 5	4 3 7	4 0 4	3 0 3	1 0 1	19 9 28	
4	674000	Sachbeschädigung §§ 303-305a StGB	männl: weibl: insg:	114 26 140	0 0 0	1 0 1	1 2 3	2 0 2	6 4 10	10 4 14	7 1 8	6 1 7	13 2 15	5 3 8	28 9 37	8 2 10	13 2 15	21 4 25	19 5 24	13 2 15	14 5 19	12 1 13	7 1 8	7 0 7	86 17 103
4	674010	Sachbeschädigung gemäß § 303 StGB ohne Schl. 6741 00 u. 6743 00	männl: weibl: insg:	76 18 94	0 0 0	1 0 1	0 1 1	2 0 2	2 0 2	5 1 6	2 1 3	4 1 5	6 2 8	5 2 7	16 5 21	6 1 7	13 2 15	19 3 22	12 3 15	10 1 11	7 5 12	8 1 9	4 0 4	60 13 73	
4	674020	Gemeinschädliche Sachbeschädigung ohne Schl. 6743 20	männl: weibl: insg:	2 0 2	0 0 0	0 0 0	0 0 0	0 0 0	1 0 1	1 0 1	1 0 1	0 0 0	1 0 1	0 0 0	2 0 2	0 0 0	0 0 0	0 0 0	0 0 0	0 0 0	0 0 0	0 0 0	0 0 0	0 0 0	
4	674100	Sachbeschädigung an Kfz	männl: weibl: insg:	29 7 36	0 0 0	0 0 0	1 1 2	0 0 0	1 2 4	2 0 1	1 0 1	1 0 2	2 0 2	0 0 0	4 3 7	1 0 1	1 0 1	2 1 3	6 1 7	3 1 4	7 1 8	4 0 4	3 0 3	25 4 29	
4	674300	Sonstige Sachbeschädigung auf Straßen, Wegen oder Plätzen	männl: weibl: insg:	12 2 14	0 0 0	0 0 0	0 0 0	0 0 0	2 1 3	2 1 3	3 0 3	3 0 3	6 0 6	0 0 0	8 0 9	1 0 1	0 0 0	1 0 1	3 1 4	0 0 0	0 0 0	0 0 0	0 0 0	0 0 0	4 1 5
4	674310	Sonstige Sachbeschädigung auf Straßen, Wegen oder Plätzen gemäß § 303 StGB	männl: weibl: insg:	10 2 12	0 0 0	0 0 0	0 0 0	0 0 0	2 1 3	2 1 3	3 0 3	3 0 3	6 0 6	0 0 0	8 1 9	1 0 1	0 0 0	1 0 1	1 1 2	0 0 0	0 0 0	0 0 0	0 0 0	0 0 0	2 1 3
4	674320	Gemeinschädliche Sachbeschädigung auf Straßen, Wegen oder Plätzen	männl: weibl: insg:	2 0 2	0 0 0	0 0 0	0 0 0	0 0 0	0 0 0	0 0 0	0 0 0	0 0 0	0 0 0	0 0 0	0 0 0	0 0 0	0 0 0	0 0 0	2 0 2	0 0 0	0 0 0	0 0 0	0 0 0	0 0 0	2 0 2

Schlüssel der Tat	Straftat	Sexus	TV insge- samt	Kinder						Jugendliche			Heran- w. 18 < 21	Erwachsene ab 21 Jahre										
									< 14			14 < 18		< 21				21 < 25						>= 21
				< 6	6 < 8	8 < 10	10 < 12	12 < 14		14 < 16	16 < 18				21 < 23	23 < 25		25 < 30	30 < 40	40 < 50	50 < 60	>= 60		
				5	6	7	8	9	10	11	12	13		14	15	16	17	18	19	20	21	22	23	24
4	676000	Straftaten gegen die Umwelt §§ 324, 324a, 325-330a StGB	männl: weibl: insg:	5 0 5	0 0 0	0 0 0	0 0 0	0 0 0	0 0 0	0 0 0	0 0 0	0 0 0	0 0 0	0 0 0	0 0 0	0 0 0	0 0 0	3 0 3	2 0 2	0 0 0	0 0 0	0 0 0	5 0 5	
4	676400	Unerlaubter Umgang mit Abfällen § 326 außer Abs. 2 StGB	männl: weibl: insg:	4 0 4	0 0 0	0 0 0	0 0 0	0 0 0	0 0 0	0 0 0	0 0 0	0 0 0	0 0 0	0 0 0	0 0 0	0 0 0	0 0 0	2 0 2	2 0 2	0 0 0	0 0 0	0 0 0	4 0 4	
4	676410	Unerlaubter Umgang mit Abfällen § 326 Abs. 1	männl: weibl: insg:	4 0 4	0 0 0	0 0 0	0 0 0	0 0 0	0 0 0	0 0 0	0 0 0	0 0 0	0 0 0	0 0 0	0 0 0	0 0 0	0 0 0	2 0 2	2 0 2	0 0 0	0 0 0	0 0 0	4 0 4	
4	676500	Unerlaubtes Betreiben von Anlagen § 327 StGB	männl: weibl: insg:	1 0 1	0 0 0	0 0 0	0 0 0	0 0 0	0 0 0	0 0 0	0 0 0	0 0 0	0 0 0	0 0 0	0 0 0	0 0 0	0 0 0	0 0 0	1 0 1	0 0 0	0 0 0	0 0 0	0 0 0	1 0 1
4	676520	Unerlaubtes Betreiben von Anlagen § 327 Abs. 2	männl: weibl: insg:	1 0 1	0 0 0	0 0 0	0 0 0	0 0 0	0 0 0	0 0 0	0 0 0	0 0 0	0 0 0	0 0 0	0 0 0	0 0 0	0 0 0	0 0 0	1 0 1	0 0 0	0 0 0	0 0 0	0 0 0	1 0 1
4	678000	Ausspähen, Abfangen von Daten einschl. Vorbereitungshandlungen gemäß §§ 202a, 202b, 202c StGB	männl: weibl: insg:	4 1 5	0 0 0	0 0 0	0 0 0	0 0 0	0 0 0	0 0 0	0 0 0	0 0 0	0 0 0	0 0 0	0 0 0	0 0 0	0 0 0	0 0 0	0 0 0	3 1 4	1 0 1	0 0 0	0 0 0	4 1 5
4	700000	Strafrechtliche Nebengesetze	männl: weibl: insg:	156 29 185	0 0 0	0 0 0	0 0 0	0 0 0	1 0 1	1 0 1	1 2 3	4 1 5	5 3 8	6 0 6	12 3 15	11 1 12	16 2 18	27 3 30	50 8 58	52 13 65	13 2 15	2 0 2	0 0 0	144 26 170
4	710000	Straftaten gegen strafrechtliche Nebengesetze auf dem Wirtschaftssektor	männl: weibl: insg:	7 0 7	0 0 0	0 0 0	0 0 0	0 0 0	0 0 0	0 0 0	0 0 0	0 0 0	0 0 0	0 0 0	0 0 0	0 0 0	1 0 1	1 0 1	4 0 4	2 0 2	0 0 0	0 0 0	0 0 0	7 0 7
4	712000	Straftaten nach AktG, GenG, GmbHG, HGB, Rechnungslegungsg, Umwandlungsg	männl: weibl: insg:	1 0 1	0 0 0	0 0 0	0 0 0	0 0 0	0 0 0	0 0 0	0 0 0	0 0 0	0 0 0	0 0 0	0 0 0	0 0 0	0 0 0	0 0 0	1 0 1	0 0 0	0 0 0	0 0 0	0 0 0	1 0 1
64	712200	Insolvenzverschleppung gemäß § 15a InsO	männl: weibl: insg:	1 0 1	0 0 0	0 0 0	0 0 0	0 0 0	0 0 0	0 0 0	0 0 0	0 0 0	0 0 0	0 0 0	0 0 0	0 0 0	0 0 0	0 0 0	1 0 1	0 0 0	0 0 0	0 0 0	0 0 0	1 0 1
4	715000	Straftaten im Zusammenhang mit Urheberrechtsbestimmungen (UrheberrechtsG, MarkenG, § 17 UWG, GebrauchsmusterG, GeschmacksmusterG, KunsturheberrechtsG, PatentG, HalbleiterschutzG)	männl: weibl: insg:	4 0 4	0 0 0	0 0 0	0 0 0	0 0 0	0 0 0	0 0 0	0 0 0	0 0 0	0 0 0	0 0 0	0 0 0	0 0 0	0 0 0	0 0 0	2 0 2	2 0 2	0 0 0	0 0 0	0 0 0	4 0 4
4	716000	Straftaten im Zusammenhang mit Lebens- und Arzneimitteln (z.B. Lebensmittel- und Futtermittelgesetzbuch, ArzneimittelG, WeinG)	männl: weibl: insg:	2 0 2	0 0 0	0 0 0	0 0 0	0 0 0	0 0 0	0 0 0	0 0 0	0 0 0	0 0 0	0 0 0	0 0 0	1 0 1	1 0 1	1 0 1	0 0 0	0 0 0	0 0 0	0 0 0	0 0 0	2 0 2
4	716200	Straftaten nach dem Arzneimittelgesetz	männl: weibl: insg:	2 0 2	0 0 0	0 0 0	0 0 0	0 0 0	0 0 0	0 0 0	0 0 0	0 0 0	0 0 0	0 0 0	0 0 0	1 0 1	1 0 1	1 0 1	0 0 0	0 0 0	0 0 0	0 0 0	0 0 0	2 0 2
4	716210	Straftaten nach dem Arzneimittelgesetz gemäß § 95 AMG	männl: weibl: insg:	2 0 2	0 0 0	0 0 0	0 0 0	0 0 0	0 0 0	0 0 0	0 0 0	0 0 0	0 0 0	0 0 0	0 0 0	1 0 1	1 0 1	1 0 1	0 0 0	0 0 0	0 0 0	0 0 0	0 0 0	2 0 2
4	720000	Straftaten gegen sonstige strafrechtliche Nebengesetze-ohne Verkehrsdelikte-	männl: weibl: insg:	31 3 34	0 0 0	0 0 0	0 0 0	0 0 0	1 0 1	1 0 1	1 0 1	3 0 3	4 0 4	0 0 0	5 0 5	2 0 2	2 0 2	4 0 4	9 2 11	8 0 8	4 1 5	1 0 1	0 0 0	26 3 29
4	725000	Straftaten gegen das Aufenthalts-, das Asylverfahrens- und das Freizügigkeitsgesetz/EU	männl: weibl: insg:	4 1 5	0 0 0	0 0 0	0 0 0	0 0 0	0 0 0	0 0 0	0 0 0	0 0 0	0 0 0	0 0 0	0 0 0	1 0 1	0 0 0	1 0 1	2 0 2	0 0 0	0 0 0	0 0 0	0 0 0	4 1 5

Schlüssel der Tat	Straftat	Sexus	TV insgesamt	Kinder						Jugendliche			Heranw.	Erwachsene ab 21 Jahre										
									< 14			14 < 18		< 21			21 < 25						>= 21	
				< 6	6 < 8	8 < 10	10 < 12	12 < 14		14 < 16	16 < 18				21 < 23	23 < 25		25 < 30	30 < 40	40 < 50	50 < 60	>= 60		
				1	2	3	4	5	6	7	8	9		10	11	12	13	14	15	16	17	18	19	20
4	725500	Straftaten gegen §§ 84, 85 Asylverfahrensgesetz	männl: weibl: insg:	1 0 1	0 0 0	0 0 0	0 0 0	0 0 0	0 0 0	0 0 0	0 0 0	0 0 0	0 0 0	0 0 0	0 0 0	0 0 0	0 0 0	0 0 0	1 0 1	0 0 0	0 0 0	0 0 0	0 0 0	1 0 1
64	725900	Sonstige Verstöße gegen das Aufenthaltsgesetz	männl: weibl: insg:	3 1 4	0 0 0	0 0 0	0 0 0	0 0 0	0 0 0	0 0 0	0 0 0	0 0 0	0 0 0	0 0 0	1 0 1	0 0 0	1 0 1	1 0 2	1 0 1	0 0 0	0 0 0	0 0 0	0 0 0	3 1 4
4	726000	Straftaten gegen das Sprengstoff-, das Waffen- und das Kriegswaffenkontrollgesetz	männl: weibl: insg:	25 1 26	0 0 0	0 0 0	0 0 0	0 0 1	1 0 1	1 0 1	3 0 3	4 0 4	0 0 0	0 0 0	5 0 5	1 0 1	2 0 2	3 0 3	8 1 9	6 0 6	3 0 3	0 0 0	0 0 0	20 1 21
64	726100	Straftaten gegen das Sprengstoffgesetz	männl: weibl: insg:	3 0 3	0 0 0	0 0 0	0 0 0	0 0 0	0 0 0	0 0 0	0 0 0	0 0 0	0 0 0	0 0 0	0 0 0	0 0 1	1 0 1	1 0 1	0 0 0	2 0 2	0 0 0	0 0 0	0 0 0	3 0 3
64	726200	Straftaten gegen das Waffengesetz	männl: weibl: insg:	24 1 25	0 0 0	0 0 0	0 0 0	0 0 1	1 0 1	1 0 1	3 0 3	4 0 4	0 0 0	0 0 0	5 0 5	1 0 1	2 0 2	3 0 3	8 1 9	5 0 5	3 0 3	0 0 0	0 0 0	19 1 20
64	730000	Rauschgiftdelikte -Betäubungsmittelgesetz- (soweit nicht bereits mit anderer Schlüsselzahl erfasst)	männl: weibl: insg:	127 27 154	0 0 0	0 0 0	0 0 0	0 0 0	0 0 0	0 2 2	3 1 4	3 3 6	6 0 6	9 3 12	10 3 11	14 2 16	24 3 27	42 7 49	42 13 55	9 1 10	1 0 1	0 0 0	0 0 0	118 24 142
64	731000	Allgemeine Verstöße gemäß § 29 BtMG(soweit nicht unter 7340 pp. zu erfassen)	männl: weibl: insg:	117 26 143	0 0 0	0 0 0	0 0 0	0 0 0	0 0 0	0 2 2	3 1 4	3 3 6	6 0 6	9 0 9	9 1 10	14 2 16	23 3 26	38 7 45	38 13 51	9 0 9	0 0 0	0 0 0	0 0 0	108 23 131
64	731100	Allgemeiner Verstoß mit Heroin (gemäß § 29 BtMG)	männl: weibl: insg:	9 1 10	0 0 0	0 0 0	0 0 0	0 0 0	0 0 0	0 0 0	0 0 0	0 0 0	0 0 0	0 0 0	0 0 0	1 0 1	1 0 1	3 0 3	4 1 5	1 0 1	0 0 0	0 0 0	0 0 0	9 1 10
64	731200	Allgemeiner Verstoß mit Kokain einschl. Crack	männl: weibl: insg:	1 0 1	0 0 0	0 0 0	0 0 0	0 0 0	0 0 0	0 0 0	0 0 0	0 0 0	0 0 0	0 0 0	0 0 0	1 0 1	1 0 1	0 0 0	0 0 0	0 0 0	0 0 0	0 0 0	0 0 0	1 0 1
64	731300	Allgemeiner Verstoß mit LSD	männl: weibl: insg:	1 0 1	0 0 0	0 0 0	0 0 0	0 0 0	0 0 0	0 0 0	0 0 0	0 0 0	0 0 0	0 0 0	0 0 0	0 0 0	0 0 0	0 0 0	1 0 1	0 0 0	0 0 0	0 0 0	0 0 0	1 0 1
64	731600	Allgemeiner Verstoß mit Amphetamin und seine Derivate in Pulver- oder flüssiger sowie in Tabletten- bzw. Kapselform (Ecstasy)	männl: weibl: insg:	13 2 15	0 0 0	0 0 0	0 0 0	0 0 0	0 0 0	0 0 0	0 0 0	0 0 0	0 0 0	0 0 0	0 0 0	1 1 2	1 1 2	5 0 5	5 1 6	2 0 2	0 0 0	0 0 0	0 0 0	13 2 15
64	731700	Allgemeiner Verstoß mit Methamphetamin in Pulver-, kristalliner oder flüssiger sowie in Tabletten- bzw. Kapselform	männl: weibl: insg:	51 19 70	0 0 0	0 0 0	0 0 0	0 0 0	0 0 0	0 0 0	0 0 0	0 0 0	0 0 0	0 0 0	1 1 2	6 2 8	7 3 10	21 8 29	19 8 27	4 0 4	0 0 0	0 0 0	0 0 0	51 19 70
64	731800	Allgemeiner Verstoß mit Cannabis und Zubereitungen	männl: weibl: insg:	41 5 46	0 0 0	0 0 0	0 0 0	0 0 0	0 0 0	0 0 0	2 1 2	2 3 5	8 0 6	8 3 11	8 0 8	4 0 4	12 0 12	10 0 10	9 2 11	2 0 2	0 0 0	0 0 0	0 0 0	33 2 35
64	731900	Allgemeiner Verstoß mit sonstigen Betäubungsmitteln	männl: weibl: insg:	13 2 15	0 0 0	0 0 0	0 0 0	0 0 0	0 0 0	0 0 0	0 0 1	1 0 1	1 0 1	2 0 2	0 0 0	2 0 2	2 0 2	3 0 3	5 2 7	1 0 1	0 0 0	0 0 0	0 0 0	11 2 13
64	732000	Unerlaubter Handel mit und Schmuggel von Rauschgiften gemäß § 29 BtMG	männl: weibl: insg:	7 2 9	0 0 0	0 0 0	0 0 0	0 0 0	0 0 0	0 0 0	0 0 0	0 0 0	0 0 0	0 0 0	0 0 0	1 0 1	1 0 1	4 2 6	2 0 2	0 0 0	0 0 0	0 0 0	0 0 0	7 2 9
64	732600	Unerlaubter Handel mit und Schmuggel von Amphetamin und seine Derivate in Pulver- oder flüssiger sowie in Tabletten- bzw. Kapselform (Ecstasy)	männl: weibl: insg:	1 0 1	0 0 0	0 0 0	0 0 0	0 0 0	0 0 0	0 0 0	0 0 0	0 0 0	0 0 0	0 0 0	0 0 0	0 0 0	0 0 0	0 0 0	1 0 1	0 0 0	0 0 0	0 0 0	0 0 0	1 0 1

Schlüssel der Tat	Straftat	Sexus	TV insgesamt	Kinder						Jugendliche			Heranw.	< 21	Erwachsene ab 21 Jahre										
									< 14			14 < 18						21 < 25					>= 21		
				< 6	6 < 8	8 < 10	10 < 12	12 < 14		14 < 16	16 < 18				18 < 21		21 < 23	23 < 25		25 < 30	30 < 40	40 < 50	50 < 60	>= 60	
				5	6	7	8	9	10	11	12	13			14	15	16	17	18	19	20	21	22	23	24
64	732700	Unerlaubter Handel mit und Schmuggel von Methamphetamin in Pulver-, kristalliner oder flüssiger sowie in Tabletten- bzw. Kapselform	männl: weibl: insg:	5 2 7	0 0 0	0 0 0	0 0 0	0 0 0	0 0 0	0 0 0	0 0 0	0 0 0	0 0 0	0 0 0	0 0 0	1 0 1	1 0 1	3 2 5	1 0 1	0 0 0	0 0 0	0 0 0	5 2 7		
64	732800	Unerlaubter Handel mit und Schmuggel von Cannabis und Zubereitungen (§ 29 BtMG)	männl: weibl: insg:	1 0 1	0 0 0	0 0 0	0 0 0	0 0 0	0 0 0	0 0 0	0 0 0	0 0 0	0 0 0	0 0 0	0 0 0	0 0 0	1 0 1	0 0 0	0 0 0	0 0 0	0 0 0	0 0 0	1 0 1		
64	733000	Unerlaubte Einfuhr von Betäubungsmitteln gemäß § 30 Abs. 1 Nr. 4 BtMG (in nicht geringer Menge)	männl: weibl: insg:	1 0 1	0 0 0	0 0 0	0 0 0	0 0 0	0 0 0	0 0 0	0 0 0	0 0 0	0 0 0	0 0 0	0 0 0	0 0 0	0 0 0	0 0 0	1 0 1	0 0 0	0 0 0	0 0 0	1 0 1		
64	733700	Unerlaubte Einfuhr in nicht geringer Menge von Methamphetamin in Pulver-, kristalliner oder flüssiger sowie in Tabletten- bzw. Kapselform	männl: weibl: insg:	1 0 1	0 0 0	0 0 0	0 0 0	0 0 0	0 0 0	0 0 0	0 0 0	0 0 0	0 0 0	0 0 0	0 0 0	0 0 0	0 0 0	0 0 0	0 0 0	1 0 1	0 0 0	0 0 0	0 0 0	1 0 1	
64	734000	Sonstige Verstöße gegen das BtMG	männl: weibl: insg:	6 2 8	0 0 0	0 0 0	0 0 0	0 0 0	0 0 0	0 0 0	0 0 0	0 0 0	0 0 0	0 0 0	1 0 1	0 0 0	1 0 1	2 0 2	2 1 3	0 1 1	1 0 1	0 0 0	6 2 8		
64	734100	Unerlaubter Anbau von Betäubungsmitteln gemäß § 29 Abs. 1 Nr. 1 BtMG	männl: weibl: insg:	3 2 5	0 0 0	0 0 0	0 0 0	0 0 0	0 0 0	0 0 0	0 0 0	0 0 0	0 0 0	0 0 0	0 0 0	0 0 0	0 0 0	1 0 1	2 1 3	0 1 1	0 0 0	0 0 0	3 2 5		
64	734800	Unerlaubte(r) Handel, Herstellung, Abgabe und Besitz in nicht geringer Menge von Betäubungsmitteln gemäß § 29a Abs. 1 Nr. 2 BtMG	männl: weibl: insg:	3 0 3	0 0 0	0 0 0	0 0 0	0 0 0	0 0 0	0 0 0	0 0 0	0 0 0	0 0 0	0 0 0	1 0 1	0 0 0	1 1 1	1 0 1	0 0 0	0 0 0	1 0 1	0 0 0	3 0 3		
64	740000	Straftaten gegen strafrechtliche Nebengesetze auf dem Umwelt- und Verbraucherschutzsektor (neben Schlüssel 716000)	männl: weibl: insg:	3 1 4	0 0 0	0 0 0	0 0 0	0 0 0	0 0 0	0 0 0	0 0 0	0 0 0	0 0 0	0 0 0	0 0 0	0 0 0	0 0 0	0 0 0	3 0 3	0 1 1	0 0 0	0 0 0	3 1 4		
64	743000	Straftaten nach dem Bundesnaturschutz-, Tierschutz-, Bundesjagd- und PflanzenschutzG	männl: weibl: insg:	3 1 4	0 0 0	0 0 0	0 0 0	0 0 0	0 0 0	0 0 0	0 0 0	0 0 0	0 0 0	0 0 0	0 0 0	0 0 0	0 0 0	0 0 0	3 0 3	0 1 1	0 0 0	0 0 0	3 1 4		
4	890000	Straftaten insgesamt, jedoch ohne Verstöße gegen das Aufenthalts-, das Asylverfahrens- und das Freizügigkeitsgesetz/EU (Schlüssel 7250)	männl: weibl: insg:	1.027 338 1.365	0 1 1	3 0 3	4 2 6	9 0 9	26 9 35	42 12 54	22 13 35	33 14 47	55 27 82	61 24 85	158 63 221	62 15 77	80 23 103	142 38 180	169 47 216	222 75 297	147 50 197	109 32 141	80 33 113	869 275 1.144	
4	891000	Rauschgiftkriminalität	männl: weibl: insg:	127 27 154	0 0 0	0 0 0	0 0 0	0 0 0	0 0 0	0 0 0	0 2 2	3 1 4	3 3 6	6 3 6	9 3 12	10 1 11	14 2 16	24 3 27	42 7 49	42 13 55	9 1 10	1 0 1	0 0 0	118 24 142	
4	892000	Gewaltkriminalität	männl: weibl: insg:	68 15 83	0 0 0	0 0 0	0 0 0	0 0 0	0 1 1	0 1 1	0 0 0	1 3 4	4 3 7	11 4 15	15 8 23	2 1 3	11 0 11	13 1 14	17 3 20	11 0 11	4 2 6	6 1 7	2 0 2	53 7 60	
4	893000	Wirtschaftskriminalität	männl: weibl: insg:	12 6 18	0 0 0	0 0 0	0 0 0	0 0 0	0 0 0	0 0 0	0 0 0	1 0 1	1 0 1	0 0 0	1 0 1	0 0 0	0 0 0	0 0 0	2 1 3	2 1 3	2 1 3	4 3 7	1 0 1	11 6 17	
4	893100	bei Betrug	männl: weibl: insg:	3 1 4	0 0 0	0 0 0	0 0 0	0 0 0	0 0 0	0 0 0	0 0 0	1 0 1	1 0 1	0 0 0	1 0 1	0 0 0	0 0 0	0 0 0	0 1 1	0 0 0	1 0 1	0 0 0	1 0 1	2 1 3	
4	893200	Insolvenzstraftaten gemäß StGB und Nebenstrafrecht	männl: weibl: insg:	1 0 1	0 0 0	0 0 0	0 0 0	0 0 0	0 0 0	0 0 0	0 0 0	0 0 0	0 0 0	0 0 0	0 0 0	0 0 0	0 0 0	0 0 0	1 0 1	0 0 0	0 0 0	0 0 0	0 0 0	1 0 1	
4	893400	Wettbewerbsdelikte	männl: weibl: insg:	3 0 3	0 0 0	0 0 0	0 0 0	0 0 0	0 0 0	0 0 0	0 0 0	0 0 0	0 0 0	0 0 0	0 0 0	0 0 0	0 0 0	1 0 1	2 0 2	0 0 0	0 0 0	0 0 0	0 0 0	3 0 3	

Schlüssel der Tat	Straftat	Sexus	TV insge- samt	Kinder						Jugendliche			Heran- w. 18 < 21	Erwachsene ab 21 Jahre											
									< 14			14 < 18		< 21			21 < 25						>= 21		
				< 6	6 < 8	8 < 10	10 < 12	12 < 14		14 < 16	16 < 18				21 < 23	23 < 25		25 < 30	30 < 40	40 < 50	50 < 60	>= 60			
				1	2	3	4	5	6	7	8	9		10	11	12	13	14	15	16	17	18	19	20	21
4	893500	Wirtschaftskriminalität im Zusammenhang mit Arbeitsverhältnissen	männl: weibl: insg:	5 4 9	0 0 0	0 0 0	0 0 0	0 0 0	0 0 0	0 0 0	0 0 0	0 0 0	0 0 0	0 0 0	0 0 0	0 0 0	0 0 0	0 0 0	1 0 1	0 1 1	1 0 1	3 3 6	0 0 0	5 4 9	
4	894000	Sexueller Missbrauch von Kindern	männl: weibl: insg:	5 0 5	0 0 0	0 0 0	0 0 0	0 0 0	0 0 0	0 0 0	0 0 0	0 0 0	0 0 0	0 0 0	1 0 1	0 0 0	1 0 1	0 0 0	1 0 1	2 0 2	1 0 1	0 0 0	0 0 0	5 0 5	
4	896000	Straftaten gegen Bestimmungen zum Schutze der Jugend	männl: weibl: insg:	2 1 3	0 0 0	0 0 0	0 0 0	1 0 1	1 0 1	0 1 1	1 0 2	0 0 0	0 0 0	0 1 3	2 0 0	0 0 0	0 0 0	0 0 0	0 0 0	0 0 0	0 0 0	0 0 0	0 0 0	0 0 0	0 0 0
4	897000	Computerkriminalität	männl: weibl: insg:	12 5 17	0 0 0	0 0 0	0 0 0	0 0 0	0 0 0	0 0 0	0 0 0	0 0 0	1 0 1	1 0 1	0 1 1	0 0 0	0 1 0	1 0 1	1 0 1	3 2 5	6 2 8	1 0 1	0 0 0	0 0 0	11 5 16
4	898000	Straftaten insgesamt auf dem Umwelt- und Verbraucherschutzsektor	männl: weibl: insg:	11 1 12	0 0 0	0 0 0	0 0 0	0 0 0	0 0 0	0 0 0	0 0 0	0 0 0	0 0 0	0 0 0	0 0 0	0 0 0	1 0 1	1 0 1	1 0 1	6 0 6	2 1 3	0 0 0	1 0 1	0 0 0	11 1 12
4	898100	Umweltstraftaten gemäß 29. Abschnitt des StGB	männl: weibl: insg:	5 0 5	0 0 0	0 0 0	0 0 0	0 0 0	0 0 0	0 0 0	0 0 0	0 0 0	0 0 0	0 0 0	0 0 0	0 0 0	0 0 0	0 0 0	0 0 0	3 0 3	2 0 2	0 0 0	0 0 0	0 0 0	5 0 5
4	898200	Sonstige Straftaten nach dem StGB mit Umweltrelevanz	männl: weibl: insg:	1 0 1	0 0 0	0 0 0	0 0 0	0 0 0	0 0 0	0 0 0	0 0 0	0 0 0	0 0 0	0 0 0	0 0 0	0 0 0	0 0 0	0 0 0	0 0 0	0 0 0	0 0 0	0 0 0	0 0 0	1 0 1	1 0 0
4	898300	Straftaten auf dem Umwelt- und Verbraucherschutzsektor gemäß strafrechtlicher Nebengesetze	männl: weibl: insg:	5 1 6	0 0 0	0 0 0	0 0 0	0 0 0	0 0 0	0 0 0	0 0 0	0 0 0	0 0 0	0 0 0	0 0 0	1 0 1	1 0 1	1 0 1	3 0 3	0 1 1	0 0 0	0 0 0	0 0 0	0 0 0	5 1 6
4	899000	Straßenkriminalität	männl: weibl: insg:	108 19 127	0 0 0	0 0 0	1 1 2	0 0 0	3 3 6	4 4 8	8 2 10	12 2 14	14 4 18	30 10 40	7 1 8	12 1 13	19 2 21	22 3 25	16 1 17	8 3 11	8 0 8	8 0 8	5 0 5	78 9 87	
4	899100	Straßenraub	männl: weibl: insg:	1 0 1	0 0 0	0 0 0	0 0 0	0 0 0	0 0 0	0 0 0	0 0 0	0 0 0	0 0 0	0 0 0	0 0 0	0 0 0	0 0 0	0 0 0	1 0 1	0 0 0	0 0 0	0 0 0	0 0 0	0 0 0	1 0 1
4	899200	Straßendiebstahl	männl: weibl: insg:	33 3 36	0 0 0	0 0 0	0 0 0	0 0 0	0 0 0	0 0 0	3 0 3	3 0 3	6 0 6	9 0 9	3 0 3	2 1 3	5 0 6	9 0 9	8 0 8	0 2 2	1 0 1	1 0 1	1 0 1	1 0 1	24 3 27
4	899500	Sachbeschädigung durch Graffiti insgesamt	männl: weibl: insg:	8 2 10	0 0 0	0 0 0	0 0 0	2 1 3	2 1 3	3 0 3	0 0 0	3 0 3	1 0 1	6 1 7	0 0 0	1 0 1	1 0 1	1 0 1	0 0 0	0 0 0	0 1 0	0 0 0	0 0 0	0 0 0	2 1 3
4	892500	Mord und Totschlag insgesamt	männl: weibl: insg:	1 0 1	0 0 0	0 0 0	0 0 0	0 0 0	0 0 0	0 0 0	0 0 0	0 0 0	0 0 0	0 0 0	0 0 0	0 0 0	0 0 0	0 0 0	0 0 0	1 0 1	0 0 0	0 0 0	0 0 0	0 0 0	1 0 1

Liste:

Beschreibung:

Auswertebereich:

Auswertezeitraum:

Filter:

Details:

B-020; Nullwerte=aus

TV nach Alter und Geschlecht - keine Einschränkung - Auflistung nach Delikten - nur Obergruppen - Sonstige - Tatverdächtige

Tatortgemeinde; Hierarchie=an - Lkr. Saalfeld Rudolstadt

Januar 2014 - Dezember 2014

keine Einschränkung

Schlüssel der Tat	Straftat	Sexus	TV insgesamt	Kinder							Jugendliche			Heran- w.	< 21	Erwachsene ab 21 Jahre									
									< 14			14 < 18				< 25						>= 21			
				< 6	6 < 8	8 < 10	10 < 12	12 < 14		14 < 16	16 < 18		18 < 21				21 < 23	23 < 25		25 < 30	30 < 40	40 < 50	50 < 60	>= 60	
				5	6	7	8	9	10	11	12	13	14			15	16	17	18	19	20	21	22	23	24
64	-----	Straftaten insgesamt	männl: weibl: insg:	2.268 752 3.020	0 2 2	3 1 4	9 3 12	16 6 22	38 15 53	66 27 93	71 40 111	105 37 142	176 77 253	142 51 193	384 155 539	122 32 154	155 52 207	277 84 361	353 92 445	476 151 627	316 102 418	265 88 353	197 80 277	1.884 597 2.481	
4	000000	Straftaten gegen das Leben	männl: weibl: insg:	2 0 2	0 0 0	0 0 0	0 0 0	0 0 0	0 0 0	0 0 0	0 0 0	0 0 0	0 0 0	0 0 0	0 0 0	0 0 0	0 0 0	0 0 0	1 0 1	1 0 1	0 0 0	0 0 0	0 0 0	2 0 2	
4	020000	Totschlag und Tötung auf Verlangen §§ 212, 213, 216 StGB	männl: weibl: insg:	2 0 2	0 0 0	0 0 0	0 0 0	0 0 0	0 0 0	0 0 0	0 0 0	0 0 0	0 0 0	0 0 0	0 0 0	0 0 0	0 0 0	0 0 0	1 0 1	1 0 1	0 0 0	0 0 0	0 0 0	2 0 2	
4	100000	Straftaten gegen die sexuelle Selbstbestimmung	männl: weibl: insg:	41 5 46	0 0 0	0 0 0	0 0 0	0 0 0	0 0 0	0 0 0	3 1 4	3 0 3	6 1 7	1 0 1	7 1 8	2 0 2	6 1 7	8 1 9	6 1 7	7 1 7	7 0 7	4 1 5	2 1 3	34 4 38	
4	110000	Straftaten gegen die sexuelle Selbstbestimmung unter Gewaltanwendung oder Ausnutzen eines Abhängigkeitsverhältnisses §§ 174, 174a, 174b, 174c, 177, 178 StGB	männl: weibl: insg:	17 0 17	0 0 0	0 0 0	0 0 0	0 0 0	0 0 0	0 0 0	1 0 1	0 0 0	1 0 1	1 0 1	2 0 2	1 0 1	3 0 3	4 0 4	4 0 4	3 0 3	4 0 4	0 0 0	0 0 0	0 0 0	15 0 15
4	111000	Vergewaltigung und sexuelle Nötigung §§ 177 Abs. 2, 3 und 4, 178 StGB	männl: weibl: insg:	6 0 6	0 0 0	0 0 0	0 0 0	0 0 0	0 0 0	0 0 0	0 0 0	0 0 0	0 0 0	0 0 0	0 0 0	0 0 0	0 0 0	0 0 0	3 0 3	2 0 2	1 0 1	0 0 0	0 0 0	6 0 6	
64	111100	Vergewaltigung/sexuelle Nötigung überfallartig (Einzeltäter) gemäß § 177 Abs. 2 Nr. 1, Abs. 3 und 4 StGB	männl: weibl: insg:	5 0 5	0 0 0	0 0 0	0 0 0	0 0 0	0 0 0	0 0 0	0 0 0	0 0 0	0 0 0	0 0 0	0 0 0	0 0 0	0 0 0	0 0 0	0 0 0	3 0 3	2 0 2	0 0 0	0 0 0	0 0 0	5 0 5
64	111400	Sonstige Straftaten gemäß § 177 Abs. 2 Nr. 1, Abs. 3 und 4 StGB	männl: weibl: insg:	1 0 1	0 0 0	0 0 0	0 0 0	0 0 0	0 0 0	0 0 0	0 0 0	0 0 0	0 0 0	0 0 0	0 0 0	0 0 0	0 0 0	0 0 0	0 0 0	0 0 0	0 0 1	0 0 0	0 0 0	0 0 0	1 0 1
64	112000	Sonstige sexuelle Nötigung gemäß § 177 Abs. 1 und Abs. 5 StGB	männl: weibl: insg:	10 0 10	0 0 0	0 0 0	0 0 0	0 0 0	0 0 0	0 0 0	1 0 1	0 0 0	1 0 1	1 0 1	2 0 2	0 0 0	3 0 3	3 0 3	1 0 1	1 0 1	3 0 3	0 0 0	0 0 0	0 0 0	8 0 8
4	113000	Sexueller Missbrauch von Schutzbefohlenen pp., unter Ausnutzung einer Amtsstellung oder eines Vertrauensverhältnisses §§ 174, 174a-c StGB	männl: weibl: insg:	1 0 1	0 0 0	0 0 0	0 0 0	0 0 0	0 0 0	0 0 0	0 0 0	0 0 0	0 0 0	0 0 0	0 0 0	1 0 1	0 0 0	1 0 1	0 0 0	0 0 0	0 0 0	0 0 0	0 0 0	0 0 0	1 0 1
4	130000	Sexueller Missbrauch §§ 176, 176a, 176b, 179, 182, 183, 183a StGB	männl: weibl: insg:	13 2 15	0 0 0	0 0 0	0 0 0	0 0 0	0 0 0	0 0 0	2 0 2	2 0 2	4 0 4	0 0 0	4 0 4	1 0 1	0 1 1	1 0 1	2 0 2	2 0 2	1 0 1	2 0 2	1 0 1	2 1 2	9 2 11
4	131000	Sexueller Missbrauch von Kindern §§ 176, 176a, 176b StGB	männl: weibl: insg:	9 2 11	0 0 0	0 0 0	0 0 0	0 0 0	0 0 0	0 0 0	2 0 2	2 0 2	4 0 4	0 0 0	4 0 4	0 0 0	0 1 1	0 0 0	0 0 0	2 0 2	1 0 1	1 0 1	1 0 1	2 1 2	5 2 7
64	131100	Sexuelle Handlungen gemäß § 176 Abs. 1 und 2 StGB	männl: weibl: insg:	5 1 6	0 0 0	0 0 0	0 0 0	0 0 0	0 0 0	0 0 0	2 0 2	1 0 1	3 0 3	0 0 0	3 0 3	0 0 0	0 0 0	0 0 0	0 0 0	1 0 1	0 0 0	0 0 0	0 0 0	1 1 2	2 1 3
64	131200	Exhibitionistische/sexuelle Handlungen vor Kindern gemäß § 176 Abs. 4 Nr. 1 StGB	männl: weibl: insg:	1 0 1	0 0 0	0 0 0	0 0 0	0 0 0	0 0 0	0 0 0	0 0 0	0 0 0	0 0 0	0 0 0	0 0 0	0 0 0	0 0 0	0 0 0	0 0 0	0 0 0	0 0 0	0 0 0	0 0 0	0 0 0	1 0 1
64	131300	Sexuelle Handlungen gemäß § 176 Abs. 4 Nr. 2 StGB	männl: weibl: insg:	2 0 2	0 0 0	0 0 0	0 0 0	0 0 0	0 0 0	0 0 0	0 0 0	1 0 1	1 0 1	0 0 0	1 0 1	0 0 0	0 0 0	0 0 0	0 0 0	0 0 0	0 0 0	1 0 1	0 0 0	0 0 0	1 0 1
64	131400	Einwirken auf Kinder gemäß § 176 Abs. 4 Nr. 3 und 4 StGB	männl: weibl: insg:	0 1 1	0 0 0	0 0 0	0 0 0	0 0 0	0 0 0	0 0 0	0 0 0	0 0 0	0 0 0	0 0 0	0 0 0	0 0 0	0 1 1	0 1 1	0 0 0	0 0 0	0 0 0	0 0 0	0 0 0	0 0 0	0 1 1

Schlüssel der Tat	Straftat	Sexus	TV insgesamt	Kinder						Jugendliche			Heranw.	< 21	Erwachsene ab 21 Jahre										
									< 14			14 < 18						21 < 25					>= 21		
				< 6	6 < 8	8 < 10	10 < 12	12 < 14		14 < 16	16 < 18				18 < 21		21 < 23	23 < 25		25 < 30	30 < 40	40 < 50	50 < 60	>= 60	
				5	6	7	8	9	10	11	12	13			14	15	16	17	18	19	20	21	22	23	24
64	131700	Sonstiger schwerer sexueller Missbrauch von Kindern gemäß § 176a StGB	männl: weibl: insg:	1 0 1	0 0 0	0 0 0	0 0 0	0 0 0	0 0 0	0 0 0	0 0 0	0 0 0	0 0 0	0 0 0	0 0 0	0 0 0	0 0 0	0 0 0	0 0 0	1 0 1	0 0 0	1 0 1			
4	132000	Exhibitionistische Handlungen und Erregung öffentlichen Ärgernisses §§ 183, 183a StGB	männl: weibl: insg:	1 0 1	0 0 0	0 0 0	0 0 0	0 0 0	0 0 0	0 0 0	0 0 0	0 0 0	0 0 0	0 0 0	0 0 0	0 0 0	0 0 0	1 0 1	0 0 0	0 0 0	0 0 0	1 0 1			
64	133000	Sexueller Missbrauch von Jugendlichen gemäß § 182 StGB	männl: weibl: insg:	3 0 3	0 0 0	0 0 0	0 0 0	0 0 0	0 0 0	0 0 0	0 0 0	0 0 0	0 0 0	0 0 0	1 0 1	0 0 1	1 0 1	1 0 1	0 0 0	0 0 0	1 0 1	0 0 0	3 0 3		
64	134000	Sexueller Missbrauch Widerstandsunfähiger gemäß § 179 StGB	männl: weibl: insg:	1 0 1	0 0 0	0 0 0	0 0 0	0 0 0	0 0 0	0 0 0	0 0 0	0 0 0	0 0 0	0 0 0	0 0 0	0 0 0	0 0 0	1 0 1	0 0 0	0 0 0	0 0 0	0 0 0	1 0 1		
4	140000	Ausnutzen sexueller Neigung gemäß §§ 180, 180a, 181a, 184, 184a, 184b, 184c, 184d, 184e, 184f StGB	männl: weibl: insg:	12 4 16	0 0 0	0 0 0	0 0 0	0 0 0	0 0 0	1 1 2	1 0 1	2 1 3	0 0 0	2 1 3	0 0 0	3 1 4	3 1 4	0 1 1	2 0 2	2 0 2	2 1 3	1 0 1	10 3 13		
4	143000	Verbreitung pornographischer Schriften (Erzeugnisse) gemäß §§ 184, 184a, 184b, 184c, 184d StGB	männl: weibl: insg:	12 4 16	0 0 0	0 0 0	0 0 0	0 0 0	0 0 0	1 1 2	1 0 1	2 1 3	0 1 0	2 1 3	0 0 0	3 1 4	3 1 4	0 1 1	2 0 2	2 0 2	2 1 3	1 0 1	10 3 13		
64	143100	Verbreitung pornographischer Schriften (Erzeugnisse) an Personen unter 18 Jahren gemäß § 184 Abs. 1 Nr. 1, 2, 5 StGB	männl: weibl: insg:	1 2 3	0 0 0	0 0 0	0 0 0	0 0 0	0 0 0	0 0 0	0 0 0	0 0 0	0 0 0	0 0 0	0 0 0	1 1 1	1 1 1	0 1 1	0 0 0	0 0 0	0 0 0	0 0 0	1 2 3		
64	143300	Besitz/Verschaffung von Kinderpornographie gemäß § 184b Abs. 2 und 4 StGB	männl: weibl: insg:	9 1 10	0 0 0	0 0 0	0 0 0	0 0 0	0 0 0	1 0 1	1 0 1	2 0 2	0 0 0	2 0 2	0 0 0	1 0 1	1 0 1	0 0 0	1 0 1	2 0 2	2 1 3	1 0 1	7 1 8		
64	143400	Verbreitung von Kinderpornographie gemäß § 184b Abs. 1 StGB	männl: weibl: insg:	1 0 1	0 0 0	0 0 0	0 0 0	0 0 0	0 0 0	0 0 0	0 0 0	0 0 0	0 0 0	0 0 0	0 0 0	1 0 1	1 0 1	0 0 0	0 0 0	0 0 0	0 0 0	0 0 0	1 0 1		
64	143600	Besitz/Verschaffung von Jugendpornographie gemäß § 184c Abs. 2 und 4 StGB	männl: weibl: insg:	2 0 2	0 0 0	0 0 0	0 0 0	0 0 0	0 0 0	0 0 0	0 0 0	0 0 0	0 0 0	0 0 0	0 0 0	1 0 1	1 0 1	0 0 0	1 0 1	0 0 0	0 0 0	0 0 0	2 0 2		
64	143700	Verbreitung von Jugendpornographie gemäß § 184c Abs. 1 StGB	männl: weibl: insg:	0 1 1	0 0 0	0 0 0	0 0 0	0 0 0	0 0 0	0 1 1	0 0 0	0 1 1	0 1 0	0 0 0	0 0 0	1 0 1	0 0 0	0 0 0	0 0 0	0 0 0	0 0 0	0 0 0	0 0 0		
4	200000	Rohheitsdelikte und Straftaten gegen die persönliche Freiheit	männl: weibl: insg:	762 182 944	0 0 0	0 0 0	3 2 5	9 0 9	20 4 24	32 6 38	24 10 34	31 10 41	55 20 75	48 15 63	135 41 176	41 15 56	55 11 66	96 26 122	114 19 133	172 33 205	107 26 133	92 19 111	46 18 64	627 141 768	
4	210000	Raub, räuberische Erpressung und räuberischer Angriff auf Kraftfahrer §§ 249-252, 255, 316a StGB	männl: weibl: insg:	11 0 11	0 0 0	0 0 0	0 0 0	0 0 0	0 0 0	0 0 0	0 0 0	1 0 1	1 0 1	1 0 1	2 0 2	1 0 1	1 0 1	2 0 2	4 0 4	3 0 3	0 0 0	0 0 0	0 0 0	9 0 9	
4	212000	Raubüberfälle auf sonstige Zahlstellen und Geschäfte	männl: weibl: insg:	1 0 1	0 0 0	0 0 0	0 0 0	0 0 0	0 0 0	0 0 0	0 0 0	0 0 0	0 0 0	0 0 0	0 0 0	0 0 0	0 0 0	1 0 1	0 0 0	0 0 0	0 0 0	0 0 0	1 0 1		
4	219000	Raubüberfälle in Wohnungen	männl: weibl: insg:	1 0 1	0 0 0	0 0 0	0 0 0	0 0 0	0 0 0	0 0 0	0 0 0	0 0 0	0 0 0	0 0 0	0 0 0	0 0 0	0 0 0	1 0 1	0 0 0	0 0 0	0 0 0	0 0 0	1 0 1		
4	220000	Körperverletzung §§ 223-227, 229, 231 StGB	männl: weibl: insg:	571 139 710	0 0 0	0 0 0	3 2 5	7 0 7	15 1 16	25 3 28	22 6 28	23 5 28	45 11 56	42 12 54	112 26 138	28 11 39	44 9 53	72 20 92	92 14 106	134 25 159	70 20 90	57 17 74	34 17 51	459 113 572	

Schlüssel der Tat	Straftat	Sexus	TV insge- samt	Kinder						Jugendliche			Heran- w. 18 < 21	Erwachsene ab 21 Jahre												
									< 14			14 < 18					< 21			21 < 25						>= 21
				< 6	6 < 8	8 < 10	10 < 12	12 < 14		14 < 16	16 < 18			18 < 21		21 < 23	23 < 25		25 < 30	30 < 40	40 < 50	50 < 60	>= 60			
				5	6	7	8	9	10	11	12	13		14	15	16	17	18	19	20	21	22	23	24		
4	222000	Gefährliche und schwere Körperverletzung §§ 224, 226, 231 StGB	männl: weibl: insg:	155 43 198	0 0 0	0 0 0	2 0 2	10 0 10	12 2 14	5 3 8	10 0 10	15 3 18	12 2 14	39 7 46	12 4 16	13 3 16	25 7 32	21 6 27	33 4 37	17 6 23	13 6 19	7 7 14	116 36 152			
4	222000	Gefährliche und schwere Körperverletzung, Verstümmelung weiblicher Genitalien §§ 224, 226, 231 StGB	männl: weibl: insg:	155 43 198	0 0 0	0 0 0	2 0 2	10 0 10	12 2 14	5 3 8	10 0 10	15 3 18	12 2 14	39 7 46	12 4 16	13 3 16	25 7 32	21 6 27	33 4 37	17 6 23	13 6 19	7 7 14	116 36 152			
4	222100	Gefährliche und schwere Körperverletzung auf Straßen, Wegen oder Plätzen	männl: weibl: insg:	82 23 105	0 0 0	0 0 0	0 0 0	1 0 1	1 0 1	2 3 5	6 0 6	8 3 11	7 1 8	16 4 20	9 1 10	8 2 10	17 3 20	12 4 16	22 2 24	5 5 10	5 1 6	5 4 9	66 19 85			
4	223000	Misshandlung von Schutzbefohlenen § 225 StGB	männl: weibl: insg:	3 3 6	0 0 0	0 0 0	0 0 0	0 0 0	0 0 0	0 0 0	0 0 0	0 0 0	0 0 0	0 0 0	0 0 0	0 0 0	0 0 0	0 0 0	2 0 2	1 0 1	0 1 1	0 1 1	3 3 6			
64	223100	Misshandlung von Kindern	männl: weibl: insg:	2 2 4	0 0 0	0 0 0	0 0 0	0 0 0	0 0 0	0 0 0	0 0 0	0 0 0	0 0 0	0 0 0	0 0 0	0 0 0	0 0 0	0 0 0	1 1 2	1 1 2	0 0 0	0 1 1	2 2 4			
64	224000	Vorsätzliche einfache Körperverletzung gemäß § 223 StGB	männl: weibl: insg:	435 99 534	0 0 0	0 0 0	3 0 3	5 0 5	13 1 14	17 3 20	16 5 21	33 8 41	35 10 45	81 19 100	17 10 27	36 8 44	53 18 71	75 8 83	105 21 126	57 14 71	39 9 48	25 10 35	354 80 434			
64	225000	Fahrlässige Körperverletzung gemäß § 229 StGB	männl: weibl: insg:	20 5 25	0 0 0	0 0 0	0 0 0	0 0 0	0 0 0	0 0 0	0 0 0	0 0 0	0 0 0	0 0 0	2 0 2	1 0 1	3 0 3	3 0 3	5 2 7	1 1 2	6 1 7	2 1 3	20 5 25			
4	230000	Straftaten gegen die persönliche Freiheit gemäß §§ 232-233a, 234, 235, 236, 237, 238-239b, 240, 241, 316c StGB davon	männl: weibl: insg:	259 51 310	0 0 0	0 0 0	2 0 2	7 3 10	9 3 12	5 3 10	11 6 17	16 5 27	8 5 13	33 19 52	14 5 19	14 2 16	28 7 35	30 7 37	57 8 65	48 7 55	44 2 46	19 1 20	226 32 258			
4	231000	Menschenraub, Entziehung Minderjähriger, Kinderhandel §§ 234, 235, 236 StGB	männl: weibl: insg:	1 3 4	0 0 0	0 0 0	0 0 0	0 0 0	0 0 0	0 0 0	0 0 0	0 0 0	0 0 0	0 0 0	0 0 0	1 0 1	1 0 1	0 1 1	0 1 1	0 0 0	0 1 1	0 1 0	1 3 4			
64	231200	Entziehung Minderjähriger gemäß § 235 StGB	männl: weibl: insg:	1 3 4	0 0 0	0 0 0	0 0 0	0 0 0	0 0 0	0 0 0	0 0 0	0 0 0	0 0 0	0 0 0	0 0 0	1 0 1	1 0 1	0 1 1	0 1 1	0 0 0	0 1 1	0 1 0	1 3 4			
4	232000	Zwangsheirat, Nachstellung (Stalking), Freiheitsberaubung, Nötigung, Bedrohung §§ 237, 238, 239, 240, 241 StGB davon:	männl: weibl: insg:	259 48 307	0 0 0	0 0 0	2 0 2	7 3 10	9 3 12	5 5 10	11 6 17	16 11 27	8 5 13	33 19 52	14 5 19	14 2 16	28 7 35	30 6 36	57 7 64	48 7 55	44 1 45	19 1 20	226 29 255			
64	232100	Freiheitsberaubung gemäß § 239 StGB	männl: weibl: insg:	17 2 19	0 0 0	0 0 0	0 0 0	0 0 0	0 0 0	1 0 1	3 1 4	4 1 5	1 0 1	5 1 6	1 0 1	1 0 1	2 0 2	1 0 2	4 0 4	3 0 3	2 0 2	0 0 0	12 1 13			
4	232200	Nötigung § 240 StGB	männl: weibl: insg:	102 20 122	0 0 0	0 0 0	0 0 0	1 0 1	1 0 1	1 1 2	1 1 2	2 2 4	4 3 7	7 5 12	5 3 8	8 4 12	13 4 17	13 2 15	29 4 33	18 4 22	16 1 17	6 0 6	95 15 110			
64	232300	Bedrohung gemäß § 241 StGB	männl: weibl: insg:	117 20 137	0 0 0	0 0 0	2 0 2	6 1 7	8 1 9	2 3 5	8 3 11	10 6 16	3 2 5	21 9 30	6 1 7	6 1 7	12 2 14	11 4 15	23 3 26	21 2 23	20 0 20	9 0 9	96 11 107			
4	232400	Nachstellung (Stalking) gemäß § 238 StGB	männl: weibl: insg:	40 10 50	0 0 0	0 0 0	0 0 0	0 2 2	0 2 2	1 1 2	1 1 2	0 2 3	1 2 3	0 4 5	1 1 2	2 0 2	4 1 5	5 0 5	6 1 7	10 3 13	10 0 10	4 0 5	39 6 45			
4	3***00	Diebstahl ohne erschwerende Umstände §§ 242, 247, 248a-c StGB	männl: weibl: insg:	374 141 515	0 0 0	0 0 0	3 1 4	4 4 8	9 6 15	16 11 27	11 6 17	19 7 26	30 13 43	27 37 40	73 37 110	18 7 25	25 9 34	43 16 59	39 19 58	72 15 87	49 16 65	43 18 61	55 20 75	301 104 405		

Schlüssel der Tat	Straftat	Sexus	TV insge- samt	Kinder						Jugendliche			Heran- w. 18 < 21	Erwachsene ab 21 Jahre										
									< 14			14 < 18		< 21			21 < 25						>= 21	
				< 6	6 < 8	8 < 10	10 < 12	12 < 14		14 < 16	16 < 18				21 < 23	23 < 25		25 < 30	30 < 40	40 < 50	50 < 60	>= 60		
				1	2	3	4	5	6	7	8	9		10	11	12	13	14	15	16	17	18	19	20
4	3**100	Diebstahl ohne erschwerende Umstände von Kraftwagen einschl. unbefugter Ingebrauchnahme	männl: weibl: insg:	4 1 5	0 0 0	0 0 0	0 0 0	0 0 0	0 0 0	0 0 0	0 0 0	0 0 0	1 0 1	1 0 1	0 0 0	1 0 1	1 0 1	2 0 2	0 0 0	0 0 0	0 0 0	0 1 0	0 1 0	3 1 4
4	3**300	Diebstahl ohne erschwerende Umstände von Fahrrädern einschl. unbefugter Ingebrauchnahme	männl: weibl: insg:	18 2 20	0 0 0	0 0 0	0 0 0	0 0 0	0 0 0	1 0 1	2 0 2	3 0 3	0 0 0	3 0 3	0 0 0	2 0 2	2 0 2	2 1 3	7 1 8	2 0 2	2 0 2	0 0 0	0 0 0	15 2 17
4	3**500	Diebstahl ohne erschwerende Umstände von unbaren Zahlungsmitteln	männl: weibl: insg:	4 1 5	0 0 0	0 0 0	0 0 0	0 0 0	0 0 0	0 0 0	1 0 1	1 0 1	0 0 0	0 0 1	1 0 1	0 0 0	0 1 1	0 0 1	2 0 2	0 0 0	0 0 0	0 0 0	0 0 0	3 1 4
4	3**700	Diebstahl ohne erschwerende Umstände von/aus Automaten	männl: weibl: insg:	5 0 5	0 0 0	0 0 0	0 0 0	0 0 0	0 0 0	0 0 0	3 0 3	3 0 3	0 0 0	3 0 3	0 0 0	1 0 1	0 0 0	1 0 1	0 0 0	1 0 1	0 0 0	0 0 0	0 0 0	2 0 2
4	300000	Sonstiger einfacher Diebstahl §§ 242, 247, 248a-c StGB	männl: weibl: insg:	114 27 141	0 0 0	0 0 0	1 0 1	0 0 0	0 0 0	1 0 1	5 0 5	7 0 7	12 0 12	5 2 7	18 2 20	6 0 6	8 2 10	14 2 16	12 6 18	28 3 31	17 5 22	13 6 19	12 6 15	96 25 121
4	300100	Einfacher Diebstahl von Kraftwagen einschl. unbefugter Ingebrauchnahme	männl: weibl: insg:	4 1 5	0 0 0	0 0 0	0 0 0	0 0 0	0 0 0	0 0 0	0 0 0	0 0 0	0 0 0	1 0 1	1 0 1	0 0 0	1 0 1	1 0 1	2 0 2	0 0 0	0 0 0	0 0 0	0 1 1	3 1 4
4	300300	Einfacher Diebstahl von Fahrrädern einschl. unbefugter Ingebrauchnahme	männl: weibl: insg:	15 2 17	0 0 0	0 0 0	0 0 0	0 0 0	0 0 0	0 0 0	1 0 1	2 0 2	3 0 3	0 0 0	3 0 3	0 0 0	2 0 2	2 0 2	1 1 2	6 1 7	1 0 1	2 0 2	0 0 0	12 2 14
4	310*00	Diebstahl ohne erschwerende Umstände in/aus Dienst-, Büro-, Fabrikations-, Werkstatt- und Lagerräumen	männl: weibl: insg:	4 0 4	0 0 0	0 0 0	0 0 0	0 0 0	0 0 0	0 0 0	0 0 0	0 0 0	0 0 0	0 0 0	0 0 0	1 0 1	0 0 0	1 0 1	1 0 1	1 0 1	1 0 1	0 0 0	0 0 0	4 0 4
4	315*00	Diebstahl ohne erschwerende Umstände in/aus Gaststätten, Kantinen, Hotels und Pensionen	männl: weibl: insg:	2 0 2	0 0 0	0 0 0	0 0 0	0 0 0	0 0 0	0 0 0	0 0 0	0 0 0	0 0 0	1 0 1	1 0 1	0 0 0	0 0 0	0 0 0	1 0 1	0 0 0	0 0 0	0 0 0	0 0 0	1 0 1
4	325*00	Diebstahl ohne erschwerende Umstände in/aus Kiosken, Warenhäusern, Verkaufsräumen, Selbstbedienungsläden, Schaufenstern, Schaukästen und Vitrinen	männl: weibl: insg:	204 107 311	0 0 0	0 0 0	2 1 3	4 4 8	9 6 15	15 11 26	5 6 11	5 7 12	10 13 23	16 10 26	41 34 75	7 5 12	13 6 19	20 11 31	18 12 30	30 11 41	26 10 36	28 13 41	41 16 57	163 73 236
4	326*00	Ladendiebstahl ohne erschwerende Umstände	männl: weibl: insg:	201 107 308	0 0 0	0 0 0	2 1 3	4 4 8	9 6 15	15 11 26	5 6 11	5 7 12	10 13 23	16 10 26	41 34 75	6 5 11	13 6 19	19 11 30	18 12 30	29 11 40	26 10 36	28 13 41	40 16 56	160 73 233
4	335*00	Diebstahl ohne erschwerende Umstände in/aus Wohnungen	männl: weibl: insg:	18 5 23	0 0 0	0 0 0	0 0 0	0 0 0	0 0 0	0 0 0	0 0 0	0 0 0	0 0 0	0 1 1	1 1 3	2 1 3	2 1 3	4 2 6	3 0 3	5 1 6	3 1 4	2 0 2	1 0 1	18 4 22
4	340*00	Diebstahl ohne erschwerende Umstände in/aus Boden-/Kellerräumen, Waschküchen	männl: weibl: insg:	6 0 6	0 0 0	0 0 0	0 0 0	0 0 0	0 0 0	0 0 0	0 0 0	0 0 0	0 0 0	1 0 1	1 0 1	1 0 1	0 0 0	1 0 1	1 0 1	2 0 2	1 0 1	0 0 0	0 0 0	5 0 5
4	345*00	Diebstahl ohne erschwerende Umstände in/aus überwiegend unbezogenen Neu- und Rohbauten, Neubuden und Baustellen	männl: weibl: insg:	3 0 3	0 0 0	0 0 0	0 0 0	0 0 0	0 0 0	0 0 0	0 0 0	0 0 0	0 0 0	3 0 3	3 0 3	0 0 0	0 0 0	0 0 0	0 0 0	0 0 0	0 0 0	0 0 0	0 0 0	0 0 0
4	350*00	Diebstahl ohne erschwerende Umstände an/aus Kraftfahrzeugen	männl: weibl: insg:	15 1 16	0 0 0	0 0 0	0 0 0	0 0 0	0 0 0	0 0 0	0 0 0	1 0 1	1 0 1	3 0 3	4 0 4	1 0 1	0 0 0	1 0 1	1 0 1	7 0 7	1 0 1	0 0 0	1 0 1	11 1 12
4	4**00	Diebstahl unter erschwerenden Umständen §§ 243-244a StGB	männl: weibl: insg:	101 14 115	0 0 0	0 0 0	2 0 2	1 0 1	1 0 1	4 0 4	6 0 6	7 1 8	13 1 14	9 0 9	26 1 27	4 1 5	11 1 12	15 2 17	18 4 22	30 3 33	4 2 6	6 2 8	2 0 2	75 13 88

Schlüssel der Tat	Straftat	Sexus	TV insge- samt	Kinder						Jugendliche			Heran- w. 18 < 21	Erwachsene ab 21 Jahre											
									< 14			14 < 18		< 21			21 < 25						>= 21		
				< 6	6 < 8	8 < 10	10 < 12	12 < 14		14 < 16	16 < 18				21 < 23	23 < 25		25 < 30	30 < 40	40 < 50	50 < 60	>= 60			
				5	6	7	8	9	10	11	12	13		14	15	16	17	18	19	20	21	22	23	24	
4	4**100	Diebstahl unter erschwerenden Umständen von Kraftwagen	männl: weibl: insg:	3 0 3	0 0 0	0 0 0	0 0 0	0 0 0	0 0 0	0 0 0	0 0 0	0 0 0	0 0 0	0 0 0	0 0 0	0 0 0	0 0 0	1 0 1	2 0 2	0 0 0	0 0 0	0 0 0	0 0 0	3 0 3	
4	4**200	Diebstahl unter erschwerenden Umständen von Mopeds und Krafträdern	männl: weibl: insg:	1 0 1	0 0 0	0 0 0	0 0 0	0 0 0	0 0 0	0 0 0	0 0 0	0 0 0	0 0 0	0 0 0	1 0 1	0 0 0	1 0 1	0 0 0	0 0 0	0 0 0	0 0 0	0 0 0	0 0 0	1 0 1	
4	4**300	Diebstahl unter erschwerenden Umständen von Fahrrädern	männl: weibl: insg:	7 2 9	0 0 0	0 0 0	0 0 0	0 0 0	0 0 0	1 0 1	1 0 1	2 0 2	0 0 0	2 0 2	0 0 0	0 0 0	0 0 0	2 1 3	2 1 3	0 0 0	1 0 1	0 0 0	0 0 0	5 2 7	
4	4**700	Diebstahl unter erschwerenden Umständen von/aus Automaten	männl: weibl: insg:	12 1 13	0 0 0	0 0 0	0 0 0	0 0 0	0 0 0	1 0 1	2 1 3	3 1 4	1 0 1	4 1 5	0 0 0	1 0 1	1 0 1	0 0 0	6 0 6	1 0 1	0 0 0	0 0 0	0 0 0	8 0 8	
4	400000	Sonstiger schwerer Diebstahl §§ 243 - 244a StGB	männl: weibl: insg:	42 6 48	0 0 0	0 0 0	2 0 2	1 0 1	1 0 1	4 0 4	4 0 4	3 0 3	7 0 7	2 0 2	13 0 13	1 1 2	3 1 4	4 2 6	11 1 12	9 1 10	1 0 1	2 0 2	2 0 2	29 6 35	
4	400100	Schwerer Diebstahl von Kraftwagen	männl: weibl: insg:	3 0 3	0 0 0	0 0 0	0 0 0	0 0 0	0 0 0	0 0 0	0 0 0	0 0 0	0 0 0	0 0 0	0 0 0	0 0 0	0 0 0	0 0 0	1 0 1	2 0 2	0 0 0	0 0 0	0 0 0	3 0 3	
4	400200	Schwerer Diebstahl von Mopeds und Krafträdern	männl: weibl: insg:	1 0 1	0 0 0	0 0 0	0 0 0	0 0 0	0 0 0	0 0 0	0 0 0	0 0 0	0 0 0	0 0 0	0 1 1	0 0 0	0 0 0	1 0 1	0 0 0	0 0 0	0 0 0	0 0 0	0 0 0	0 0 0	1 0 1
4	400300	Schwerer Diebstahl von Fahrrädern	männl: weibl: insg:	7 0 7	0 0 0	0 0 0	0 0 0	0 0 0	0 0 0	1 0 1	1 0 1	2 0 2	0 0 0	2 0 2	0 0 0	0 0 0	0 0 0	2 0 2	2 0 2	0 0 0	1 0 1	0 0 0	0 0 0	5 0 5	
4	400700	Schwerer Diebstahl von/aus Automaten	männl: weibl: insg:	12 1 13	0 0 0	0 0 0	0 0 0	0 0 0	0 0 0	1 0 1	2 1 3	3 1 4	1 0 1	4 1 5	0 0 0	1 0 1	1 0 1	0 0 0	6 0 6	1 0 1	0 0 0	0 0 0	0 0 0	8 0 8	
4	410*00	Diebstahl unter erschwerenden Umständen in/aus Dienst-, Büro-, Fabrikations-, Werkstatt- und Lagerräumen	männl: weibl: insg:	12 0 12	0 0 0	0 0 0	0 0 0	0 0 0	0 0 0	0 0 0	0 0 0	0 0 0	4 0 4	4 0 4	4 0 4	1 0 1	1 0 1	2 0 2	1 0 1	3 0 3	1 0 1	1 0 1	0 0 0	0 0 0	8 0 8
4	410000	Schwerer Diebstahl in/aus Dienst-, Büro-, Fabrikations-, Werkstatt- und Lagerräumen	männl: weibl: insg:	12 0 12	0 0 0	0 0 0	0 0 0	0 0 0	0 0 0	0 0 0	0 0 0	0 0 0	4 0 4	4 0 4	4 0 4	1 0 1	1 0 1	2 0 2	1 0 1	3 0 3	1 0 1	1 0 1	0 0 0	0 0 0	8 0 8
4	415*00	Diebstahl unter erschwerenden Umständen in/aus Gaststätten, Kantinen, Hotels und Pensionen	männl: weibl: insg:	1 0 1	0 0 0	0 0 0	0 0 0	0 0 0	0 0 0	0 0 0	0 0 0	0 0 0	0 0 0	0 0 0	0 0 0	0 0 0	0 0 0	0 0 0	0 0 0	1 0 1	0 0 0	0 0 0	0 0 0	0 0 0	1 0 1
4	415000	Bes. schw. Fall des Diebstahls in/aus Gaststätten, Kantinen, Hotels und Pensionen	männl: weibl: insg:	1 0 1	0 0 0	0 0 0	0 0 0	0 0 0	0 0 0	0 0 0	0 0 0	0 0 0	0 0 0	0 0 0	0 0 0	0 0 0	0 0 0	0 0 0	0 0 0	1 0 1	0 0 0	0 0 0	0 0 0	0 0 0	1 0 1
4	425*00	Schwerer Diebstahl in/aus Kiosken, Warenhäusern, Verkaufsräumen, Selbstbedienungsläden, Schaufenstern, Schaukästen und Vitrinen	männl: weibl: insg:	8 2 10	0 0 0	0 0 0	0 0 0	0 0 0	0 0 0	0 0 0	1 0 1	1 0 1	2 0 2	1 0 1	3 0 3	0 0 0	1 0 1	1 0 1	0 0 0	2 1 3	1 1 2	1 0 1	0 0 0	0 0 0	5 2 7
4	425000	Besonders schwerer Fall des Diebstahls in/aus Kiosken, Warenhäusern, Verkaufsräumen, Selbstbedienungsläden	männl: weibl: insg:	7 1 8	0 0 0	0 0 0	0 0 0	0 0 0	0 0 0	0 0 0	1 0 1	1 0 1	2 0 2	0 0 0	2 0 2	0 0 0	1 0 1	1 0 1	0 0 0	2 0 2	1 1 2	1 0 1	0 0 0	0 0 0	5 1 6
4	426*00	Besonders schwerer Fall des Ladendiebstahls	männl: weibl: insg:	1 1 2	0 0 0	0 0 0	0 0 0	0 0 0	0 0 0	0 0 0	0 0 0	0 0 0	0 0 0	1 0 1	1 0 1	0 0 0	0 0 0	0 0 0	0 0 0	0 1 1	0 0 0	0 0 0	0 0 0	0 0 0	0 1 1

Schlüssel der Tat	Straftat	Sexus	TV insge- samt	Kinder						Jugendliche			Heran- w. 18 < 21	Erwachsene ab 21 Jahre										
									< 14			14 < 18		< 21				21 < 25						>= 21
				< 6	6 < 8	8 < 10	10 < 12	12 < 14		14 < 16	16 < 18				21 < 23	23 < 25		25 < 30	30 < 40	40 < 50	50 < 60	>= 60		
				5	6	7	8	9	10	11	12	13		14	15	16	17	18	19	20	21	22	23	24
4	426000	Besonders schwerer Fall des Ladendiebstahls	männl: weibl: insg:	1 1 2	0 0 0	0 0 0	0 0 0	0 0 0	0 0 0	0 0 0	0 0 0	0 0 0	1 0 1	1 0 0	0 0 0	0 0 0	0 0 0	0 0 0	0 1 0	0 0 0	0 0 0	0 0 0		
4	435*00	Wohnungseinbruchdiebstahl § 244 Abs. 1 Nr. 3 StGB	männl: weibl: insg:	8 2 10	0 0 0	0 0 0	0 0 0	0 0 0	0 0 0	0 0 0	0 0 0	0 0 0	1 0 1	1 0 1	0 0 0	3 0 3	3 0 3	1 0 2	2 0 2	0 1 1	0 1 1	0 0 0	7 2 9	
4	436*00	Tageswohnungseinbruch	männl: weibl: insg:	4 0 4	0 0 0	0 0 0	0 0 0	0 0 0	0 0 0	0 0 0	0 0 0	0 0 0	0 0 0	0 0 0	0 0 0	3 0 3	3 0 3	0 0 0	1 0 1	0 0 0	0 0 0	0 0 0	4 0 4	
4	440*00	Besonders schwerer Fall des Diebstahls in/aus Boden-, Kellerräumen, Waschküchen	männl: weibl: insg:	4 3 7	0 0 0	0 0 0	0 0 0	0 0 0	0 0 0	0 0 0	0 0 0	0 0 0	0 0 0	0 0 0	0 0 0	2 0 2	2 0 2	1 2 3	1 1 2	0 0 0	0 0 0	0 0 0	4 3 7	
4	440000	Besonders schwerer Fall des Diebstahls in/aus Boden-, Kellerräumen, Waschküchen	männl: weibl: insg:	4 1 5	0 0 0	0 0 0	0 0 0	0 0 0	0 0 0	0 0 0	0 0 0	0 0 0	0 0 0	0 0 0	0 0 0	2 0 2	2 0 2	1 1 2	1 0 1	0 0 0	0 0 0	0 0 0	4 1 5	
4	440300	Bes. schw. Fall des Diebstahls in/aus Boden-, Kellerräumen, Waschküchen von Fahrrädern	männl: weibl: insg:	0 2 2	0 0 0	0 0 0	0 0 0	0 0 0	0 0 0	0 0 0	0 0 0	0 0 0	0 0 0	0 0 0	0 0 0	0 0 0	0 0 0	0 1 1	0 1 1	0 0 0	0 0 0	0 0 0	0 2 2	
4	445*00	Besonders schwerer Fall des Diebstahls in/aus überwiegend unbezogenen Neu- und Rohbauten, Neubuden und Baustellen	männl: weibl: insg:	5 0 5	0 0 0	0 0 0	0 0 0	0 0 0	0 0 0	0 0 0	0 0 0	0 0 0	3 0 3	3 0 3	0 0 0	0 0 0	0 0 0	0 0 0	1 0 1	0 0 0	1 0 1	0 0 0	2 0 2	
4	445000	Besonders schwerer Fall des Diebstahls in/aus überwiegend unbezogenen Neu- und Rohbauten, Neubuden und Baustellen	männl: weibl: insg:	5 0 5	0 0 0	0 0 0	0 0 0	0 0 0	0 0 0	0 0 0	0 0 0	0 0 0	3 0 3	3 0 3	0 0 0	0 0 0	0 0 0	0 0 0	1 0 1	0 0 0	1 0 1	0 0 0	2 0 2	
4	450*00	Besonders schwerer Fall des Diebstahls an/aus Kraftfahrzeugen	männl: weibl: insg:	15 0 15	0 0 0	0 0 0	0 0 0	0 0 0	0 0 0	0 0 0	0 0 0	3 0 3	3 0 3	1 0 1	4 0 4	2 0 2	0 0 0	2 0 2	3 0 3	6 0 6	0 0 0	0 0 0	11 0 11	
4	450000	Besonders schwerer Fall des Diebstahls an/aus Kraftfahrzeugen von sonstigem Gut	männl: weibl: insg:	15 0 15	0 0 0	0 0 0	0 0 0	0 0 0	0 0 0	0 0 0	0 0 0	3 0 3	3 0 3	1 0 1	4 0 4	2 0 2	0 0 0	2 0 2	3 0 3	6 0 6	0 0 0	0 0 0	11 0 11	
4	****00	Diebstahl insgesamt	männl: weibl: insg:	442 153 595	0 0 0	0 0 0	5 1 6	5 4 9	10 6 16	20 11 31	16 6 22	21 8 29	37 14 51	31 13 44	88 38 126	20 8 28	33 10 43	53 18 71	55 23 78	91 17 108	52 17 69	47 20 67	56 20 76	354 115 469
4	***100	Diebstahl insgesamt von Kraftwagen einschl. unbefugter Ingebrauchnahme	männl: weibl: insg:	7 1 8	0 0 0	0 0 0	0 0 0	0 0 0	0 0 0	0 0 0	0 0 0	0 0 0	0 0 0	1 0 1	1 0 1	0 0 0	1 0 1	1 0 1	3 0 3	2 0 2	0 0 0	0 0 0	0 1 1	6 1 7
4	***200	Diebstahl insgesamt von Mopeds und Krafträdern einschl. unbefugter Ingebrauchnahme	männl: weibl: insg:	1 0 1	0 0 0	0 0 0	0 0 0	0 0 0	0 0 0	0 0 0	0 0 0	0 0 0	0 0 0	0 0 0	1 0 1	0 0 0	0 0 0	1 0 1	0 0 0	0 0 0	0 0 0	0 0 0	0 0 0	1 0 1
4	***300	Diebstahl insgesamt von Fahrrädern einschl. unbefugter Ingebrauchnahme	männl: weibl: insg:	24 4 28	0 0 0	0 0 0	0 0 0	0 0 0	0 0 0	0 0 0	2 0 2	3 0 3	5 0 5	0 0 0	5 0 5	0 0 0	2 0 2	2 0 2	4 2 6	9 2 11	2 0 2	2 0 2	0 0 0	19 4 23
4	***500	Diebstahl insgesamt von unbaren Zahlungsmitteln	männl: weibl: insg:	4 1 5	0 0 0	0 0 0	0 0 0	0 0 0	0 0 0	0 0 0	0 0 0	1 0 1	1 0 1	0 0 0	1 0 1	0 1 1	0 0 0	0 1 1	1 0 1	2 0 2	0 0 0	0 0 0	0 0 0	3 1 4
4	***700	Diebstahl insgesamt von/aus Automaten	männl: weibl: insg:	12 1 13	0 0 0	0 0 0	0 0 0	0 0 0	0 0 0	0 0 0	1 0 1	2 1 3	3 1 4	1 0 1	4 1 5	0 0 0	1 0 1	1 0 1	0 0 0	6 0 6	1 0 1	0 0 0	0 0 0	8 0 8

Schlüssel der Tat	Straftat	Sexus	TV insge- samt	Kinder					Jugendliche			Heran- w. 18 < 21	Erwachsene ab 21 Jahre											
									< 14				14 < 18	< 21			21 < 25						>= 21	
				< 6	6 < 8	8 < 10	10 < 12	12 < 14		14 < 16	16 < 18				21 < 23	23 < 25		25 < 30	30 < 40	40 < 50	50 < 60	>= 60		
				1	2	3	4	5	6	7	8		9	10	11	12	13	14	15	16	17	18	19	20
4	*00081	Diebstahl insgesamt in/aus Wochenend- und Gartenhaus	männl: weibl: insg:	18 4 22	0 0 0	0 0 0	0 0 0	0 0 0	0 0 0	0 0 0	3 0 3	3 0 3	0 0 0	3 0 3	1 1 2	1 0 1	2 1 3	6 0 6	4 0 4	1 3 4	2 0 2	0 0 0	15 4 19	
4	*00096	Diebstahl insgesamt von Buntmetall	männl: weibl: insg:	2 0 2	0 0 0	0 0 0	0 0 0	0 0 0	0 0 0	0 0 0	0 0 0	0 0 0	0 0 0	0 0 0	0 0 0	0 0 0	0 0 0	0 0 0	1 0 1	0 0 0	0 0 0	1 0 1	2 0 2	
4	*10*00	Diebstahl insgesamt in/aus Dienst-, Büro-, Fabrikations-, Werkstatt- und Lagerräumen	männl: weibl: insg:	16 0 16	0 0 0	0 0 0	0 0 0	0 0 0	0 0 0	0 0 0	0 0 0	0 0 0	0 0 0	4 0 4	4 0 2	2 0 1	1 0 3	3 0 2	2 0 4	4 0 2	2 0 1	1 0 1	0 0 0	12 0 12
4	*15*00	Diebstahl insgesamt in/aus Gaststätten, Kantinen, Hotels und Pensionen	männl: weibl: insg:	3 0 3	0 0 0	0 0 0	0 0 0	0 0 0	0 0 0	0 0 0	0 0 0	0 0 0	0 0 0	1 0 1	1 0 1	0 0 0	0 0 0	0 0 0	1 0 1	1 0 0	0 0 0	0 0 0	0 0 0	2 0 2
4	*25*00	Diebstahl gesamt in/aus Kiosken, Warenhäusern, Verkaufsräumen, Selbstbedienungsläden, Schaufenstern, Schaukästen und Vitrinen	männl: weibl: insg:	210 109 319	0 0 0	0 0 0	2 1 3	4 4 8	9 4 15	15 11 26	6 6 12	6 7 13	12 13 25	17 10 27	44 34 78	7 5 12	14 6 20	21 11 32	18 12 30	31 12 43	27 11 38	28 13 41	41 16 57	166 75 241
4	*26*00	Diebstahl insgesamt Ladendiebstahl	männl: weibl: insg:	202 108 310	0 0 0	0 0 0	2 1 3	4 4 8	9 6 15	15 11 26	5 6 11	5 7 13	10 13 23	17 10 27	42 34 76	6 5 11	13 6 19	19 11 30	18 12 30	29 12 41	26 10 36	28 13 41	40 16 56	160 74 234
4	*35*00	Diebstahl insgesamt in/aus Wohnungen	männl: weibl: insg:	25 6 31	0 0 0	0 0 0	0 0 0	0 0 0	0 0 0	0 0 0	0 0 0	0 0 0	0 0 0	1 1 2	1 1 3	2 1 5	4 1 8	6 2 8	4 1 5	7 1 8	3 0 4	3 0 3	1 0 1	24 5 29
4	*40*00	Diebstahl insgesamt in/aus Boden-, Kellerräumen und Waschküchen	männl: weibl: insg:	10 3 13	0 0 0	0 0 0	0 0 0	0 0 0	0 0 0	0 0 0	0 0 0	0 0 0	0 0 0	1 0 1	1 0 1	1 0 2	2 0 3	3 0 4	2 2 4	3 1 4	1 0 1	0 0 0	0 0 0	9 3 12
4	*45*00	Diebstahl insgesamt in/aus überwiegend unbezogenen Neu- und Rohbauten, Baubuden und Baustellen	männl: weibl: insg:	5 0 5	0 0 0	0 0 0	0 0 0	0 0 0	0 0 0	0 0 0	0 0 0	0 0 0	0 0 0	3 0 3	3 0 3	0 0 0	0 0 0	0 0 0	0 0 0	1 0 1	0 0 0	1 0 1	0 0 0	2 0 2
4	*50*00	Diebstahl insgesamt an/aus Kraftfahrzeugen	männl: weibl: insg:	26 1 27	0 0 0	0 0 0	0 0 0	0 0 0	0 0 0	0 0 0	4 0 4	4 0 4	4 0 4	8 0 8	3 0 3	0 0 0	3 0 3	3 1 4	10 0 10	1 0 1	0 0 0	0 0 0	1 0 1	18 1 19
4	*90*00	Diebstahl insgesamt Taschendiebstahl	männl: weibl: insg:	3 1 4	0 0 0	0 0 0	0 0 0	0 0 0	0 0 0	0 0 0	0 0 0	1 0 1	1 0 1	0 0 0	1 0 1	0 1 1	1 0 2	1 1 2	0 0 0	1 0 1	0 0 0	0 0 0	0 0 0	2 1 3
4	500000	Vermögens- und Fälschungsdelikte	männl: weibl: insg:	443 188 631	0 0 0	0 0 0	0 0 0	0 0 0	1 0 1	1 0 1	4 3 7	10 3 13	14 6 20	27 18 45	42 24 66	25 8 33	27 18 45	52 26 78	78 30 108	107 47 154	84 31 115	47 18 65	33 12 45	401 164 565
4	510000	Betrug §§ 263, 263a, 264, 264a, 265, 265a, 265b StGB	männl: weibl: insg:	343 147 490	0 0 0	0 0 0	0 0 0	0 0 0	0 0 0	0 0 0	3 3 6	8 0 8	11 3 14	22 17 39	33 20 53	21 5 26	25 15 40	46 20 66	63 24 87	82 38 120	63 23 86	36 14 50	20 8 28	310 127 437
4	511000	Waren- und Warenkreditbetrug	männl: weibl: insg:	115 57 172	0 0 0	0 0 0	0 0 0	0 0 0	0 0 0	0 0 0	1 0 1	2 0 2	3 0 3	6 6 12	9 6 15	6 3 9	6 7 13	12 10 22	20 7 27	32 16 48	19 9 28	15 4 19	8 5 13	106 51 157
64	511100	Betrügerisches Erlangen von Kfz	männl: weibl: insg:	2 1 3	0 0 0	0 0 0	0 0 0	0 0 0	0 0 0	0 0 0	0 0 0	0 0 0	0 0 0	0 0 0	0 0 0	0 0 0	0 0 0	0 0 0	0 0 0	0 1 1	0 0 0	1 0 1	1 0 1	2 1 3
4	511200	Sonstiger Warenkreditbetrug	männl: weibl: insg:	66 33 99	0 0 0	0 0 0	0 0 0	0 0 0	0 0 0	0 0 0	0 0 0	1 0 1	1 0 1	1 2 3	2 2 4	4 1 5	5 6 10	9 6 15	10 4 14	21 10 31	10 6 16	8 2 10	6 3 9	64 31 95

Schlüssel der Tat	Straftat	Sexus	TV insgesamt	Kinder						Jugendliche			Heranw.	Erwachsene ab 21 Jahre										
									< 14			14 < 18		< 21			21 < 25						>= 21	
				< 6	6 < 8	8 < 10	10 < 12	12 < 14		14 < 16	16 < 18				18 < 21	21 < 23		23 < 25	25 < 30	30 < 40	40 < 50	50 < 60		>= 60
				1	2	3	4	5	6	7	8	9		10	11	12	13	14	15	16	17	18	19	20
64	511300	Warenbetrug	männl: weibl: insg:	56 25 81	0 0 0	0 0 0	0 0 0	0 0 0	0 0 0	0 0 0	1 0 1	1 0 2	2 0 10	6 4 12	8 4 12	3 2 5	2 4 9	5 4 16	11 5 19	14 5 13	10 3 13	7 2 9	1 2 3	48 21 69
4	514000	Geldkreditbetrug	männl: weibl: insg:	6 2 8	0 0 0	0 0 0	0 0 0	0 0 0	0 0 0	0 0 0	0 0 0	0 0 0	0 0 0	0 0 0	0 0 0	0 1 0	0 1 1	0 0 0	0 1 0	2 0 3	3 0 3	0 0 0	1 0 1	6 2 8
64	514200	Subventionsbetrug gemäß § 264 StGB	männl: weibl: insg:	3 1 4	0 0 0	0 0 0	0 0 0	0 0 0	0 0 0	0 0 0	0 0 0	0 0 0	0 0 0	0 0 0	0 0 0	0 0 0	0 0 0	0 0 0	0 0 0	2 1 3	0 0 0	0 0 0	1 0 1	3 1 4
64	514300	Kreditbetrug gemäß § 263 StGB	männl: weibl: insg:	3 1 4	0 0 0	0 0 0	0 0 0	0 0 0	0 0 0	0 0 0	0 0 0	0 0 0	0 0 0	0 0 0	0 0 0	0 1 1	0 1 1	0 0 0	0 0 0	0 0 0	3 0 3	0 0 0	0 0 0	3 0 4
4	515000	Erschleichen von Leistungen § 265a StGB	männl: weibl: insg:	89 16 105	0 0 0	0 0 0	0 0 0	0 0 0	0 0 0	0 1 3	4 2 4	5 2 7	10 5 15	15 7 22	9 10 19	10 2 12	19 2 21	20 3 23	16 4 20	15 0 15	3 0 3	1 0 1	1 0 1	74 9 83
4	516000	Betrug mittels rechtswidrig erlangter unbarer Zahlungsmittel	männl: weibl: insg:	9 3 12	0 0 0	0 0 0	0 0 0	0 0 0	0 0 0	1 0 1	0 0 0	1 0 1	0 0 0	1 0 1	2 0 2	1 1 2	3 1 4	1 0 1	2 0 3	1 0 1	1 0 1	1 0 1	0 0 0	8 3 11
64	516200	Betrug mittels rechtswidrig erlangter Debitkarten ohne PIN (Lastschriftverfahren)	männl: weibl: insg:	1 1 2	0 0 0	0 0 0	0 0 0	0 0 0	0 0 0	0 0 0	0 0 0	0 0 0	0 0 0	0 0 0	0 0 1	0 0 0	1 0 1	0 0 0	0 0 0	0 0 0	0 0 0	0 0 0	0 0 0	0 1 1
64	516300	Betrug mittels rechtswidrig erlangter Debitkarten mit PIN	männl: weibl: insg:	4 0 4	0 0 0	0 0 0	0 0 0	0 0 0	0 0 0	1 0 1	0 0 0	1 0 1	0 0 0	1 0 1	0 0 0	1 0 1	1 0 1	0 0 1	0 0 1	0 0 0	1 0 1	0 0 0	0 0 0	3 0 3
64	516400	Betrug mittels rechtswidrig erlangter Kreditkarten	männl: weibl: insg:	0 1 1	0 0 0	0 0 0	0 0 0	0 0 0	0 0 0	0 0 0	0 0 0	0 0 0	0 0 0	0 0 0	0 0 0	0 0 0	0 0 0	0 0 0	0 0 0	0 1 1	0 0 0	0 0 0	0 0 0	0 1 1
64	516500	Betrug mittels rechtswidrig erlangter Daten von Zahlungskarten	männl: weibl: insg:	2 1 3	0 0 0	0 0 0	0 0 0	0 0 0	0 0 0	0 0 0	0 0 0	0 0 0	0 0 0	0 0 0	0 0 0	0 1 1	0 1 1	0 0 0	0 0 1	1 0 1	0 0 0	1 0 1	0 0 0	2 1 3
64	516900	Betrug mittels rechtswidrig erlangter sonstiger unbarer Zahlungsmittel	männl: weibl: insg:	2 0 2	0 0 0	0 0 0	0 0 0	0 0 0	0 0 0	0 0 0	0 0 0	0 0 0	0 0 0	0 0 0	0 0 1	0 0 0	1 0 1	0 0 0	0 0 0	0 0 0	1 0 1	0 0 0	0 0 0	0 0 0
4	517000	Sonstiger Betrug	männl: weibl: insg:	136 77 213	0 0 0	0 0 0	0 0 0	0 0 0	0 0 0	0 1 1	2 0 2	2 1 3	8 6 14	10 7 17	4 3 7	9 7 16	13 10 23	26 14 40	33 18 51	26 15 41	17 11 28	11 2 13	126 70 196	
64	517100	Leistungsbetrug	männl: weibl: insg:	7 2 9	0 0 0	0 0 0	0 0 0	0 0 0	0 0 0	0 0 0	0 0 0	0 0 0	0 0 0	0 0 0	1 0 1	0 0 1	1 0 4	3 1 4	1 0 3	2 1 3	0 0 0	0 0 0	0 0 0	7 2 9
64	517200	Leistungskreditbetrug	männl: weibl: insg:	12 15 27	0 0 0	0 0 0	0 0 0	0 0 0	0 0 0	0 0 0	0 0 0	0 0 0	0 0 0	0 0 0	0 1 1	0 2 2	0 3 3	2 2 4	3 6 9	4 2 6	3 2 5	0 2 0	0 2 0	12 15 27
4	517400	Betrug z.N.v. Versicherungen und Versicherungsmissbrauch §§ 263, 265 StGB	männl: weibl: insg:	1 1 2	0 0 0	0 0 0	0 0 0	0 0 0	0 0 0	0 0 0	0 0 0	0 0 0	0 0 0	0 0 0	0 0 0	0 0 0	0 0 0	0 0 0	0 0 1	0 0 1	1 0 1	0 0 0	0 0 0	1 1 2
64	517500	Computerbetrug (soweit nicht unter den Schlüsseln 5163 bzw. 5179 zu erfassen) gemäß § 263a StGB	männl: weibl: insg:	2 1 3	0 0 0	0 0 0	0 0 0	0 0 0	0 0 0	0 0 0	0 0 0	0 0 0	0 0 0	0 0 0	0 0 0	1 1 2	1 1 2	1 0 1	0 0 0	0 0 0	0 0 0	0 0 0	0 0 0	2 1 3

Schlüssel der Tat	Straftat	Sexus	TV insge- samt	Kinder						Jugendliche			Heran- w. 18 < 21	Erwachsene ab 21 Jahre											
									< 14			14 < 18		< 21			21 < 25					>= 21			
				< 6	6 < 8	8 < 10	10 < 12	12 < 14		14 < 16	16 < 18			21 < 23	23 < 25		25 < 30	30 < 40	40 < 50	50 < 60	>= 60				
				5	6	7	8	9	10	11	12	13		14	15	16	17	18	19	20	21	22	23	24	
64	517700	Betrug z.N.v. Sozialversicherungen und Sozialversicherungsträgern	männl: weibl: insg:	6 7 13	0 0 0	0 0 0	0 0 0	0 0 0	0 0 0	0 0 0	0 0 0	0 0 0	0 0 0	0 0 0	0 0 0	0 0 0	0 0 0	4 1 5	0 3 3	0 3 3	0 2 0	2 7 13			
64	517800	(Sonstiger) Sozialleistungsbetrug soweit nicht unter Schl. 5177 zu erfassen	männl: weibl: insg:	2 1 3	0 0 0	0 0 0	0 0 0	0 0 0	0 0 0	0 0 0	0 0 0	0 0 0	0 0 0	0 0 0	0 0 0	0 0 0	0 0 0	1 1 2	0 0 0	0 0 0	1 0 1	0 0 0	2 1 3		
64	518200	Einmietbetrug	männl: weibl: insg:	18 7 25	0 0 0	0 0 0	0 0 0	0 0 0	0 0 0	0 0 0	0 0 0	0 0 0	0 1 1	0 1 2	3 0 3	4 1 5	2 2 4	3 1 4	4 0 4	3 1 4	2 1 4	2 1 3	18 6 24		
4	518300	Kontoeröffnungs- und Überweisungsbetrug	männl: weibl: insg:	1 1 2	0 0 0	0 0 0	0 0 0	0 0 0	0 0 0	0 0 0	0 0 0	0 0 0	0 0 0	0 0 0	0 0 0	0 0 0	0 0 0	0 0 0	0 0 0	0 0 2	0 1 0	0 0 0	0 1 0	1 1 2	
64	518400	Zechbetrug	männl: weibl: insg:	4 1 5	0 0 0	0 0 0	0 0 0	0 0 0	0 0 0	0 0 0	0 0 0	0 0 0	2 1 3	2 1 3	0 0 0	1 0 1	1 0 1	0 0 0	0 0 0	0 0 0	1 0 1	0 0 0	0 0 0	2 0 2	
64	518800	Kreditvermittlungsbetrug	männl: weibl: insg:	1 0 1	0 0 0	0 0 0	0 0 0	0 0 0	0 0 0	0 0 0	0 0 0	0 0 0	0 0 0	0 0 0	0 0 0	1 0 1	1 0 1	0 0 0	0 0 0	0 0 0	0 0 0	0 0 0	0 0 0	1 0 1	
64	518900	Sonstige weitere Betrugsarten	männl: weibl: insg:	88 42 130	0 0 0	0 0 0	0 0 0	0 0 0	0 0 0	0 0 0	0 1 1	2 0 2	2 1 3	6 4 10	8 5 13	2 1 3	3 4 7	5 5 10	20 8 28	22 9 31	17 9 26	9 5 14	7 1 8	80 37 117	
4	520000	Veruntreuungen §§ 266, 266a, 266b StGB	männl: weibl: insg:	12 3 15	0 0 0	0 0 0	0 0 0	0 0 0	0 0 0	0 0 0	0 0 0	0 0 0	0 0 0	0 0 0	0 0 0	0 0 0	0 0 0	0 0 0	2 0 2	7 2 9	2 1 3	1 0 1	12 3 15		
4	521000	Untreue § 266 StGB	männl: weibl: insg:	7 2 9	0 0 0	0 0 0	0 0 0	0 0 0	0 0 0	0 0 0	0 0 0	0 0 0	0 0 0	0 0 0	0 0 0	0 0 0	0 0 0	0 0 0	0 0 0	4 1 5	2 1 3	1 0 1	7 2 9		
64	522000	Vorenthalten und Veruntreuen von Arbeitsentgelt gemäß § 266a StGB	männl: weibl: insg:	5 1 6	0 0 0	0 0 0	0 0 0	0 0 0	0 0 0	0 0 0	0 0 0	0 0 0	0 0 0	0 0 0	0 0 0	0 0 0	0 0 0	0 0 0	2 0 2	3 1 4	0 0 0	0 0 0	0 0 0	5 1 6	
4	530000	Unterschlagung §§ 246, 247, 248a StGB	männl: weibl: insg:	73 33 106	0 0 0	0 0 0	0 0 0	0 0 0	1 0 1	1 0 1	1 0 1	1 2 3	2 2 4	6 1 7	9 3 12	4 3 7	2 2 4	6 5 11	11 5 16	21 9 30	9 4 13	9 3 12	8 4 12	64 30 94	
4	540000	Urkundenfälschung §§ 267-271, 273-279, 281 StGB	männl: weibl: insg:	23 9 32	0 0 0	0 0 0	0 0 0	0 0 0	0 0 0	0 0 0	0 0 0	0 1 2	1 1 2	0 0 0	1 0 2	0 0 0	0 3 3	0 3 3	9 3 12	5 0 9	7 2 9	0 0 0	0 0 1	1 0 1	22 8 30
4	543000	Fälschung beweiserehlicher Daten, Täuschung im Rechtsverkehr bei Datenverarbeitung §§ 269, 270 StGB	männl: weibl: insg:	2 0 2	0 0 0	0 0 0	0 0 0	0 0 0	0 0 0	0 0 0	0 0 0	0 0 0	0 0 0	0 0 0	0 0 0	0 0 0	0 0 0	0 0 0	1 0 1	1 0 1	0 0 0	0 0 0	0 0 0	2 0 2	
4	550000	Geld- und Wertzeichenfälschung, Fälschung von Zahlungskarten mit oder ohne Garantiefunktion, Schecks und Wechseln §§ 146-149, 151, 152, 152a, 152b StGB	männl: weibl: insg:	3 1 4	0 0 0	0 0 0	0 0 0	0 0 0	0 0 0	0 0 0	0 0 0	0 0 0	0 0 0	0 0 0	0 0 0	0 0 0	0 0 0	0 0 0	0 0 0	0 0 0	2 1 3	0 0 0	0 0 1	1 0 1	3 1 4
4	552000	Inverkehrbringen von Falschgeld §§ 146 Abs. 1 Nr. 3, 147 StGB	männl: weibl: insg:	2 0 2	0 0 0	0 0 0	0 0 0	0 0 0	0 0 0	0 0 0	0 0 0	0 0 0	0 0 0	0 0 0	0 0 0	0 0 0	0 0 0	0 0 0	0 0 0	0 0 0	1 0 1	0 0 0	0 0 1	2 0 2	
4	560000	Insolvenzstraftaten §§ 283, 283a-d StGB	männl: weibl: insg:	3 0 3	0 0 0	0 0 0	0 0 0	0 0 0	0 0 0	0 0 0	0 0 0	0 0 0	0 0 0	0 0 0	0 0 0	0 0 0	0 0 0	0 0 0	0 0 0	0 0 0	1 0 1	0 0 0	2 0 2	3 0 3	

Schlüssel der Tat	Straftat	Sexus	TV insge- samt	Kinder						Jugendliche			Heran- w. 18 < 21	Erwachsene ab 21 Jahre												
									< 14			14 < 18					< 21			21 < 25						>= 21
				< 6	6 < 8	8 < 10	10 < 12	12 < 14		14 < 16	16 < 18			21 < 23	23 < 25		25 < 30	30 < 40	40 < 50	50 < 60	>= 60					
				5	6	7	8	9	10	11	12	13		14	15	16	17	18	19	20	21	22	23	24		
64	561000	Bankrott gemäß § 283 StGB	männl: weibl: insg:	2 0 2	0 0 0	0 0 0	0 0 0	0 0 0	0 0 0	0 0 0	0 0 0	0 0 0	0 0 0	0 0 0	0 0 0	0 0 0	0 0 0	0 0 0	0 0 0	1 0 1	0 0 0	1 0 1	2 0 2			
64	563000	Verletzung der Buchführungspflicht gemäß § 283b StGB	männl: weibl: insg:	1 0 1	0 0 0	0 0 0	0 0 0	0 0 0	0 0 0	0 0 0	0 0 0	0 0 0	0 0 0	0 0 0	0 0 0	0 0 0	0 0 0	0 0 0	0 0 0	0 0 0	0 0 0	1 0 1	1 0 1			
4	600000	Sonstige Straftatbestände (StGB)	männl: weibl: insg:	705 239 944	0 2 2	3 1 4	3 0 3	4 2 6	16 7 23	26 12 38	26 18 44	46 16 62	72 34 106	34 12 46	132 58 190	39 7 46	47 12 59	86 19 105	104 21 125	137 51 188	85 29 114	94 34 128	67 27 94	573 181 754		
4	610000	Erpressung § 253 StGB	männl: weibl: insg:	11 3 14	0 0 0	0 0 0	0 0 0	0 0 0	0 0 0	0 0 0	0 0 0	0 0 0	0 0 0	0 0 0	0 0 0	0 0 0	1 0 1	1 0 1	2 1 3	4 1 5	2 1 3	2 0 2	0 0 0	11 3 14		
4	620000	Widerstand gegen die Staatsgewalt und Straftaten gegen die öffentliche Ordnung §§ 111, 113, 114, 120, 121, 123-127, 129, 130-134, 136, 138, 140, 145, 145a, 145c, 145d StGB	männl: weibl: insg:	181 56 237	0 0 0	0 0 0	0 0 0	1 1 1	1 5 6	1 5 6	5 6 11	10 5 15	15 11 26	12 4 16	28 20 48	14 0 14	15 2 17	29 2 31	18 4 22	45 9 54	20 9 29	25 9 34	16 3 19	153 36 189		
4	621000	Widerstand gegen die Staatsgewalt §§ 111, 113, 114, 120, 121 StGB	männl: weibl: insg:	39 6 45	0 0 0	0 0 0	0 0 0	0 0 0	0 0 0	0 0 0	0 0 0	1 0 1	1 0 1	2 0 2	3 0 3	5 0 5	6 0 6	11 0 11	5 3 8	10 0 10	5 2 7	2 1 3	3 0 3	36 6 42		
4	621020	Widerstand gegen Vollstreckungsbeamte	männl: weibl: insg:	39 6 45	0 0 0	0 0 0	0 0 0	0 0 0	0 0 0	0 0 0	0 0 0	1 0 1	1 0 2	2 0 2	3 0 3	5 0 5	6 0 6	11 0 11	5 3 8	10 0 10	5 2 7	2 1 3	3 0 3	36 6 42		
4	622000	Hausfriedensbruch §§ 123, 124 StGB	männl: weibl: insg:	99 32 131	0 0 0	0 0 0	0 0 0	0 0 1	1 0 1	1 5 7	2 4 8	4 4 15	6 9 11	9 2 11	16 11 27	6 0 6	6 2 8	12 2 14	13 2 15	21 5 26	12 6 18	17 6 23	8 0 8	83 21 104		
64	622100	Hausfriedensbruch gemäß § 123 StGB	männl: weibl: insg:	99 32 131	0 0 0	0 0 0	0 0 0	1 0 1	1 0 1	1 5 7	2 4 8	4 4 15	6 9 11	9 2 11	16 11 27	6 0 6	6 2 8	12 2 14	13 2 15	21 5 26	12 6 18	17 6 23	8 0 8	83 21 104		
4	624000	Vortäuschen einer Straftat § 145d StGB	männl: weibl: insg:	21 8 29	0 0 0	0 0 0	0 0 0	0 0 0	0 0 0	2 1 3	1 0 1	3 1 4	1 1 2	4 1 5	2 0 2	2 0 2	2 0 2	4 0 4	0 0 0	5 4 9	2 0 2	4 0 4	2 0 2	17 6 23		
4	624200	Vortäuschen eines Diebstahls	männl: weibl: insg:	2 2 4	0 0 0	0 0 0	0 0 0	0 0 0	0 0 0	0 0 0	0 0 0	0 0 0	0 0 0	0 0 0	0 0 0	0 0 0	0 0 0	0 0 0	0 0 0	1 1 2	0 0 0	1 0 1	0 1 1	2 2 4		
64	627000	Volksverhetzung gemäß § 130 StGB	männl: weibl: insg:	3 0 3	0 0 0	0 0 0	0 0 0	0 0 0	0 0 0	0 0 0	0 0 0	0 0 0	0 0 0	0 0 0	0 0 0	0 0 0	0 0 0	0 0 0	0 0 0	2 0 2	0 0 0	0 0 0	1 0 1	3 0 3		
4	630000	Begünstigung, Strafvereitelung (ohne Strafvereitelung im Amt), Hehlerei und Geldwäsche §§ 257, 258, 259-261 StGB	männl: weibl: insg:	32 10 42	0 0 0	0 0 0	0 0 0	0 0 0	0 0 0	0 0 0	1 0 1	2 0 2	3 0 3	2 0 2	5 0 5	6 0 6	5 3 8	11 3 14	9 1 10	5 3 8	1 0 1	1 0 1	0 0 0	0 3 3	27 10 37	
4	632000	Sonstige Hehlerei §§ 259-260a StGB	männl: weibl: insg:	22 2 24	0 0 0	0 0 0	0 0 0	0 0 0	0 0 0	0 0 0	1 0 1	2 0 2	3 0 3	2 0 2	5 0 5	5 0 5	2 1 3	7 1 8	6 1 7	4 0 4	0 0 0	0 0 0	0 0 0	17 2 19		
64	633000	Geldwäsche, Verschleierung unrechtmäßig erlangter Vermögenswerte gemäß § 261 StGB	männl: weibl: insg:	8 4 12	0 0 0	0 0 0	0 0 0	0 0 0	0 0 0	0 0 0	0 0 0	0 0 0	0 0 0	0 0 0	0 0 0	0 0 0	2 1 3	2 1 3	3 0 3	1 0 1	1 0 1	1 0 1	0 0 0	8 4 12		
4	640000	Brandstiftung und Herbeiführen einer Brandgefahr §§ 306-306d, 306f StGB	männl: weibl: insg:	14 6 20	0 2 2	0 0 0	0 0 0	0 0 0	0 0 0	0 2 2	0 0 0	0 0 0	0 0 0	1 0 1	1 2 3	0 0 0	1 0 1	1 0 1	1 2 3	4 0 4	5 0 5	2 0 2	0 1 1	13 4 17		

Schlüssel der Tat	Straftat	Sexus	TV insge- samt	Kinder						Jugendliche			Heran- w. 18 < 21	Erwachsene ab 21 Jahre										
									< 14			14 < 18		< 21			21 < 25						>= 21	
				< 6	6 < 8	8 < 10	10 < 12	12 < 14		14 < 16	16 < 18				21 < 23	23 < 25		25 < 30	30 < 40	40 < 50	50 < 60	>= 60		
				1	2	3	4	5	6	7	8	9		10	11	12	13	14	15	16	17	18	19	20
4	641000	(Vorsätzliche) Brandstiftung und Herbeiführen einer Brandgefahr §§ 306-306c, 306f Abs. 1 und 2 StGB	männl: weibl: insg:	2 0 2	0 0 0	0 0 0	0 0 0	0 0 0	0 0 0	0 0 0	0 0 0	0 0 0	1 0 1	1 0 1	0 0 0	0 0 0	0 0 0	0 0 0	0 0 0	1 0 1	0 0 0	0 0 0	0 0 0	1 0 1
4	650000	Wettbewerbs-, Korruptions- und Amtsdelikte §§ 258a, 298-300, 331-353d, 355, 357 StGB	männl: weibl: insg:	10 1 11	0 0 0	0 0 0	0 0 0	0 0 0	0 0 0	0 0 0	0 0 0	0 0 0	0 0 0	0 0 0	0 0 0	1 0 1	1 0 1	0 0 0	2 0 2	2 0 2	3 1 4	2 0 2	10 1 11	
4	652000	Vorteilsgewährung, Bestechung §§ 333, 334, 335 StGB	männl: weibl: insg:	1 0 1	0 0 0	0 0 0	0 0 0	0 0 0	0 0 0	0 0 0	0 0 0	0 0 0	0 0 0	0 0 0	0 0 0	0 0 0	0 0 0	0 0 0	0 0 0	0 0 0	0 0 0	1 0 1	1 0 1	
64	652200	Bestechung gemäß § 334 StGB	männl: weibl: insg:	1 0 1	0 0 0	0 0 0	0 0 0	0 0 0	0 0 0	0 0 0	0 0 0	0 0 0	0 0 0	0 0 0	0 0 0	0 0 0	0 0 0	0 0 0	0 0 0	0 0 0	0 0 0	0 0 0	1 0 1	1 0 1
4	655000	Sonstige Straftaten im Amt §§ 258a, 339-353d, 355, 357 StGB	männl: weibl: insg:	9 1 10	0 0 0	0 0 0	0 0 0	0 0 0	0 0 0	0 0 0	0 0 0	0 0 0	0 0 0	0 0 0	0 0 0	1 0 1	1 0 1	0 0 0	2 0 2	2 0 2	3 1 4	1 0 1	9 1 10	
64	655100	Körperverletzung im Amt gemäß § 340 StGB	männl: weibl: insg:	7 0 7	0 0 0	0 0 0	0 0 0	0 0 0	0 0 0	0 0 0	0 0 0	0 0 0	0 0 0	0 0 0	0 0 0	1 0 1	1 0 1	0 0 0	2 0 2	2 0 2	2 0 2	0 0 0	7 0 7	
4	660000	Strafbarer Eigennutz §§ 284, 285, 287-293, 297 StGB	männl: weibl: insg:	5 0 5	0 0 0	0 0 0	0 0 0	0 0 0	0 0 0	0 0 0	0 0 0	0 0 0	0 0 0	0 0 0	0 0 0	0 0 0	0 0 0	1 0 1	1 0 1	0 0 0	1 0 1	0 0 0	2 0 2	5 0 5
4	662000	Wilderei §§ 292, 293 StGB	männl: weibl: insg:	4 0 4	0 0 0	0 0 0	0 0 0	0 0 0	0 0 0	0 0 0	0 0 0	0 0 0	0 0 0	0 0 0	0 0 0	0 0 0	0 0 0	1 0 1	1 0 1	0 0 0	0 0 0	0 0 0	2 0 2	4 0 4
64	662100	Jagdwilderei gemäß § 292 StGB	männl: weibl: insg:	1 0 1	0 0 0	0 0 0	0 0 0	0 0 0	0 0 0	0 0 0	0 0 0	0 0 0	0 0 0	0 0 0	0 0 0	0 0 0	0 0 0	0 0 0	0 0 0	0 0 0	0 0 0	0 0 0	1 0 1	1 0 1
4	670000	Alle sonstigen Straftaten gemäß StGB - ohne Verkehrsdelikte	männl: weibl: insg:	526 172 698	0 0 0	3 1 4	3 0 3	4 1 5	15 3 18	25 5 30	23 12 35	37 11 48	60 23 83	21 9 30	106 37 143	24 7 31	33 7 40	57 14 71	83 16 99	96 40 136	64 20 84	68 24 92	52 21 73	420 135 555
64	671000	Verletzung der Unterhaltspflicht gemäß § 170 StGB	männl: weibl: insg:	19 3 22	0 0 0	0 0 0	0 0 0	0 0 0	0 0 0	0 0 0	0 0 0	0 0 0	0 0 0	1 1 2	1 1 2	0 0 0	0 0 0	0 0 0	2 0 2	6 1 7	7 1 8	3 0 3	0 0 0	18 2 20
64	672000	Verletzung der Fürsorge- oder Erziehungspflicht gemäß § 171 StGB	männl: weibl: insg:	0 1 1	0 0 0	0 0 0	0 0 0	0 0 0	0 0 0	0 0 0	0 0 0	0 0 0	0 0 0	0 0 0	0 0 0	0 0 0	0 0 0	0 0 0	0 0 0	0 1 1	0 0 0	0 0 0	0 0 0	0 1 1
4	673000	Beleidigung §§ 185-187, 189 StGB	männl: weibl: insg:	207 108 315	0 0 0	0 0 0	0 0 0	0 0 0	2 0 2	2 0 2	6 8 14	7 7 14	13 15 28	7 5 12	22 20 42	14 6 20	15 3 18	29 9 38	31 9 40	40 25 65	22 14 36	37 18 55	26 13 39	185 88 273
4	673100	Beleidigung auf sexueller Grundlage §§ 185-187, 189 StGB	männl: weibl: insg:	38 19 57	0 0 0	0 0 0	0 0 0	0 0 0	0 0 0	0 0 0	1 5 6	4 3 7	5 8 13	1 0 1	6 8 14	3 2 5	2 1 3	5 3 8	6 1 7	9 4 13	4 2 6	7 1 8	1 0 1	32 11 43
4	674000	Sachbeschädigung §§ 303-305a StGB	männl: weibl: insg:	256 35 291	0 0 0	3 1 4	3 0 3	4 1 5	13 3 16	23 5 28	14 3 17	30 2 32	44 5 49	13 3 16	80 13 93	9 0 9	16 2 18	25 2 27	42 3 45	47 9 56	26 2 28	19 1 20	17 5 22	176 22 198
4	674010	Sachbeschädigung gemäß § 303 StGB ohne Schl. 6741 00 u. 6743 00	männl: weibl: insg:	172 27 199	0 0 0	2 1 3	2 0 2	4 1 5	13 3 16	21 5 26	9 3 12	13 2 15	22 5 27	7 1 8	50 11 61	5 0 5	11 1 12	16 1 17	30 2 32	32 9 41	15 2 17	13 0 13	16 2 18	122 16 138

Schlüssel der Tat	Straftat	Sexus	TV insge- samt	Kinder						Jugendliche			Heran- w. 18 < 21	Erwachsene ab 21 Jahre											
									< 14			14 < 18		< 21			21 < 25					>= 21			
				< 6	6 < 8	8 < 10	10 < 12	12 < 14		14 < 16	16 < 18			21 < 23	23 < 25	25 < 30	30 < 40	40 < 50	50 < 60	>= 60					
				1	2	3	4	5	6	7	8	9		10	11	12	13	14	15	16	17	18	19	20	21
4	674020	Gemeinschädliche Sachbeschädigung ohne Schl. 6743 20	männl: weibl: insg:	2 0 2	0 0 0	0 0 0	0 0 0	0 0 0	0 0 0	0 0 0	0 0 0	0 0 0	0 0 0	0 0 0	1 0 1	0 0 0	1 0 1	1 0 1	0 0 0	0 0 0	0 0 0	0 0 0	0 0 0	2 0 2	
4	674100	Sachbeschädigung an Kfz	männl: weibl: insg:	50 7 57	0 0 0	2 0 2	1 0 1	0 0 0	0 0 0	3 0 3	0 0 0	5 0 5	5 0 5	0 1 1	8 1 9	1 0 1	4 1 5	5 1 6	8 1 9	13 0 13	10 0 10	6 1 7	0 3 3	42 6 48	
4	674300	Sonstige Sachbeschädigung auf Straßen, Wegen oder Plätzen	männl: weibl: insg:	58 1 59	0 0 0	1 0 1	2 0 2	0 0 0	7 0 7	10 0 10	7 0 7	16 0 16	23 0 23	6 1 7	39 1 40	3 0 3	1 0 1	4 0 4	4 0 4	5 0 5	4 0 4	1 0 1	1 0 1	19 0 19	
4	674310	Sonstige Sachbeschädigung auf Straßen, Wegen oder Plätzen gemäß § 303 StGB	männl: weibl: insg:	51 1 52	0 0 0	1 0 1	0 0 0	0 0 0	7 0 7	8 0 8	7 0 7	12 0 12	19 0 19	6 1 7	33 1 34	3 0 3	0 0 0	3 0 3	4 0 4	5 0 5	4 0 4	1 0 1	1 0 1	18 0 18	
4	674320	Gemeinschädliche Sachbeschädigung auf Straßen, Wegen oder Plätzen	männl: weibl: insg:	9 0 9	0 0 0	0 0 0	2 0 2	0 0 0	0 0 0	2 0 2	1 0 1	5 0 5	6 0 6	0 0 0	8 0 8	0 0 0	1 0 1	1 0 1	0 0 0	0 0 0	0 0 0	0 0 0	0 0 0	0 0 0	1 0 1
4	674500	Zerstörung wichtiger Arbeitsmittel § 305a StGB	männl: weibl: insg:	1 0 1	0 0 0	0 0 0	0 0 0	0 0 0	0 0 0	0 0 0	0 0 0	0 0 0	0 0 0	0 0 0	0 0 0	0 0 0	0 0 0	0 0 0	0 0 0	1 0 1	0 0 0	0 0 0	0 0 0	0 0 0	1 0 1
4	676000	Straftaten gegen die Umwelt §§ 324, 324a, 325-330a StGB	männl: weibl: insg:	4 0 4	0 0 0	0 0 0	0 0 0	0 0 0	0 0 0	0 0 0	0 0 0	0 0 0	0 0 0	0 0 0	0 0 0	0 0 0	0 0 0	0 0 0	1 0 1	1 0 1	1 0 1	1 0 1	0 0 0	4 0 4	
4	676010	Bodenverunreinigung 324a StGB	männl: weibl: insg:	1 0 1	0 0 0	0 0 0	0 0 0	0 0 0	0 0 0	0 0 0	0 0 0	0 0 0	0 0 0	0 0 0	0 0 0	0 0 0	0 0 0	0 0 0	0 0 0	0 0 0	0 0 0	1 0 1	0 0 0	0 0 0	1 0 1
4	676100	Gewässerverunreinigung § 324 StGB	männl: weibl: insg:	3 0 3	0 0 0	0 0 0	0 0 0	0 0 0	0 0 0	0 0 0	0 0 0	0 0 0	0 0 0	0 0 0	0 0 0	0 0 0	0 0 0	0 0 0	1 0 1	1 0 1	1 0 1	0 0 0	0 0 0	0 0 0	3 0 3
4	678000	Ausspähen, Abfangen von Daten einschl. Vorbereitungshandlungen gemäß §§ 202a, 202b, 202c StGB	männl: weibl: insg:	14 2 16	0 0 0	0 0 0	0 0 0	0 0 0	1 0 1	1 0 1	0 0 0	0 0 0	0 0 0	2 0 2	3 0 3	0 0 0	0 2 2	0 2 2	7 0 7	3 0 3	1 0 1	0 0 0	0 0 0	0 0 0	11 2 13
4	700000	Strafrechtliche Nebengesetze	männl: weibl: insg:	429 96 525	0 0 0	0 0 0	0 0 0	0 0 0	2 0 2	2 7 26	19 9 37	28 16 63	47 6 37	31 6 37	80 22 102	37 5 42	43 9 52	80 14 94	101 21 122	103 23 126	36 10 46	17 2 19	12 4 16	349 74 423	
4	710000	Straftaten gegen strafrechtliche Nebengesetze auf dem Wirtschaftssektor	männl: weibl: insg:	21 10 31	0 0 0	0 0 0	0 0 0	0 0 0	0 0 0	0 2 3	1 2 3	3 2 5	4 4 8	0 0 0	4 4 8	1 0 1	1 0 1	2 0 2	3 1 4	1 1 2	2 1 4	8 2 9	1 1 2	17 6 23	
4	712000	Straftaten nach AktG, GenG, GmbHG, HGB, Rechnungslegungsg, Umwandlungsg	männl: weibl: insg:	3 1 4	0 0 0	0 0 0	0 0 0	0 0 0	0 0 0	0 0 0	0 0 0	0 0 0	0 0 0	0 0 0	0 0 0	0 0 0	0 0 0	0 0 0	0 0 0	0 1 1	0 0 0	2 1 2	1 0 1	3 1 4	
64	712200	Insolvenzverschleppung gemäß § 15a InsO	männl: weibl: insg:	3 1 4	0 0 0	0 0 0	0 0 0	0 0 0	0 0 0	0 0 0	0 0 0	0 0 0	0 0 0	0 0 0	0 0 0	0 0 0	0 0 0	0 0 0	0 0 0	0 1 1	0 0 0	2 1 2	1 0 1	3 1 4	
4	715000	Straftaten im Zusammenhang mit Urheberrechtsbestimmungen (UrheberrechtsG, MarkenG, § 17 UWG, GebrauchsmusterG, GeschmacksmusterG, KunsturheberrechtsG, PatentG, HalbleiterschutzG)	männl: weibl: insg:	12 7 19	0 0 0	0 0 0	0 0 0	0 0 0	0 0 0	0 2 3	1 2 3	3 2 5	4 4 8	0 0 0	4 4 8	1 0 1	0 0 0	1 0 1	3 1 4	1 1 2	1 1 2	2 0 2	0 0 0	8 3 11	
4	716000	Straftaten im Zusammenhang mit Lebens- und Arzneimitteln (z.B. Lebensmittel- und Futtermittelgesetzbuch, ArzneimittelG, WeinG)	männl: weibl: insg:	3 1 4	0 0 0	0 0 0	0 0 0	0 0 0	0 0 0	0 0 0	0 0 0	0 0 0	0 0 0	0 0 0	0 0 0	0 0 0	1 0 1	1 0 1	0 0 0	0 0 0	0 0 0	2 0 2	0 1 1	3 1 4	

Schlüssel der Tat	Straftat	Sexus	TV insge- samt	Kinder						Jugendliche			Heran- w. 18 < 21	Erwachsene ab 21 Jahre												
									< 14			14 < 18					< 21			21 < 25						>= 21
				< 6	6 < 8	8 < 10	10 < 12	12 < 14		14 < 16	16 < 18			18 < 21		21 < 23	23 < 25		25 < 30	30 < 40	40 < 50	50 < 60	>= 60			
				5	6	7	8	9	10	11	12	13		14	15	16	17	18	19	20	21	22	23	24		
64	716100	Straftaten nach dem Lebensmittel- und Futtermittelgesetzbuch	männl: weibl: insg:	1 0 1	0 0 0	0 0 0	0 0 0	0 0 0	0 0 0	0 0 0	0 0 0	0 0 0	0 0 0	0 0 0	0 0 0	0 0 0	0 0 0	0 0 0	1 0 1	0 0 0	1 0 1					
4	716200	Straftaten nach dem Arzneimittelgesetz	männl: weibl: insg:	1 0 1	0 0 0	0 0 0	0 0 0	0 0 0	0 0 0	0 0 0	0 0 0	0 0 0	0 0 0	0 0 0	0 0 0	1 0 1	1 0 1	0 0 0	0 0 0	0 0 0	0 0 0					
4	716210	Straftaten nach dem Arzneimittelgesetz gemäß § 95 AMG	männl: weibl: insg:	1 0 1	0 0 0	0 0 0	0 0 0	0 0 0	0 0 0	0 0 0	0 0 0	0 0 0	0 0 0	0 0 0	1 0 1	1 0 1	0 0 0	0 0 0	0 0 0	0 0 0	0 0 0					
4	719000	Sonstige Straftaten (Nebengesetze) auf dem Wirtschaftssektor (z.B. Rennwett- und LotterieG, UWG ohne § 17, VersicherungsaufsichtG, WirtschaftsstrafG, Gewerbeordnung)	männl: weibl: insg:	3 1 4	0 0 0	0 0 0	0 0 0	0 0 0	0 0 0	0 0 0	0 0 0	0 0 0	0 0 0	0 0 0	0 0 0	0 0 0	0 0 0	0 0 0	1 0 1	2 0 3	0 0 4					
4	720000	Straftaten gegen sonstige strafrechtliche Nebengesetze-ohne Verkehrsdelikte-	männl: weibl: insg:	103 8 111	0 0 0	0 0 0	0 0 0	0 0 0	1 0 1	1 0 1	6 0 6	7 0 7	13 0 13	9 0 9	23 0 23	8 1 9	9 0 9	17 1 18	25 1 26	15 1 16	11 3 14	4 0 4	8 2 10	80 8 88		
4	725000	Straftaten gegen das Aufenthalts-, das Asylverfahrens- und das Freizügigkeitsgesetz/EU	männl: weibl: insg:	33 1 34	0 0 0	0 0 0	0 0 0	0 0 0	1 0 1	1 0 1	1 0 1	3 0 3	4 0 4	5 0 5	10 0 10	4 0 4	2 0 2	6 0 6	11 0 11	4 1 5	2 0 2	0 0 0	0 0 0	0 0 0	23 1 24	
4	725500	Straftaten gegen §§ 84, 85 Asylverfahrensgesetz	männl: weibl: insg:	8 0 8	0 0 0	0 0 0	0 0 0	0 0 0	0 0 0	0 0 0	0 0 0	1 0 1	1 0 1	1 0 1	2 0 2	1 0 1	1 0 1	2 0 2	2 0 2	2 0 2	0 0 0	0 0 0	0 0 0	0 0 0	6 0 6	
4	725700	Unerlaubter Aufenthalt gemäß § 95 Abs. 1 Nr. 1, 2 und Abs. 2 Nr. 1b Aufenthaltsgesetz	männl: weibl: insg:	18 0 18	0 0 0	0 0 0	0 0 0	0 0 0	0 0 0	0 0 0	1 0 1	2 0 2	3 0 3	3 0 3	6 0 6	1 0 1	1 0 1	2 0 2	8 0 8	1 0 1	1 0 1	0 0 0	0 0 0	0 0 0	12 0 12	
64	725700	Unerlaubter Aufenthalt gemäß § 95 Abs. 1 Nr. 1, 2 und Abs. 2 Nr. 1b Aufenthaltsgesetz	männl: weibl: insg:	18 0 18	0 0 0	0 0 0	0 0 0	0 0 0	0 0 0	0 0 0	1 0 1	2 0 2	3 0 3	3 0 3	6 0 6	1 0 1	1 0 1	2 0 2	8 0 8	1 0 1	1 0 1	0 0 0	0 0 0	0 0 0	12 0 12	
64	725900	Sonstige Verstöße gegen das Aufenthaltsgesetz	männl: weibl: insg:	7 1 8	0 0 0	0 0 0	0 0 0	0 0 0	1 0 1	1 0 1	0 0 0	0 0 0	0 0 0	1 0 1	2 0 2	2 0 2	0 0 0	2 0 2	1 0 1	1 0 1	1 0 1	0 0 0	0 0 0	0 0 0	5 1 6	
4	726000	Straftaten gegen das Sprengstoff-, das Waffen- und das Kriegswaffenkontrollgesetz	männl: weibl: insg:	66 6 72	0 0 0	0 0 0	0 0 0	0 0 0	0 0 0	0 0 0	5 0 5	4 0 4	9 0 9	4 0 4	13 0 13	4 1 5	6 0 6	10 1 11	14 0 14	9 3 12	9 0 9	3 0 3	8 2 10	8 6 14	53 6 59	
64	726100	Straftaten gegen das Sprengstoffgesetz	männl: weibl: insg:	6 0 6	0 0 0	0 0 0	0 0 0	0 0 0	0 0 0	0 0 0	0 0 0	0 0 0	0 0 0	1 0 1	1 0 1	1 0 1	1 0 1	2 0 2	1 0 1	1 0 1	0 0 0	1 0 1	0 0 0	0 0 0	5 0 5	
64	726200	Straftaten gegen das Waffengesetz	männl: weibl: insg:	62 6 68	0 0 0	0 0 0	0 0 0	0 0 0	0 0 0	0 0 0	5 0 5	4 0 4	9 0 9	3 0 3	12 0 12	4 1 5	5 0 5	9 1 10	13 0 13	9 3 12	9 0 9	2 0 2	8 2 10	50 6 56		
4	728000	Straftaten gegen das Bundes- (oder Landes-) Datenschutzgesetz	männl: weibl: insg:	1 0 1	0 0 0	0 0 0	0 0 0	0 0 0	0 0 0	0 0 0	0 0 0	0 0 0	0 0 0	0 0 0	0 0 0	0 0 0	0 0 0	0 0 0	0 0 0	0 0 0	0 0 0	1 0 1	0 0 0	0 0 0	1 0 1	
64	730000	Rauschgiftdelikte -Betäubungsmittelgesetz- (soweit nicht bereits mit anderer Schlüsselzahl erfasst)	männl: weibl: insg:	321 77 398	0 0 0	0 0 0	0 0 0	0 0 0	1 0 1	1 0 1	12 5 17	19 7 26	31 12 43	24 6 30	56 18 74	29 4 33	36 9 45	65 13 78	80 19 99	92 21 113	21 4 25	4 1 5	3 1 4	3 1 4	265 59 324	
64	731000	Allgemeine Verstöße gemäß § 29 BtMG(soweit nicht unter 7340 pp. zu erfassen)	männl: weibl: insg:	281 66 347	0 0 0	0 0 0	0 0 0	0 0 0	1 0 1	1 0 1	10 5 15	14 6 20	24 11 35	21 6 27	46 17 63	25 3 28	33 8 41	58 11 69	69 15 84	85 18 103	17 3 20	4 1 5	2 1 3	2 1 3	235 49 284	

Schlüssel der Tat	Straftat	Sexus	TV insge- samt	Kinder						Jugendliche			Heran- w. 18 < 21	Erwachsene ab 21 Jahre											
									< 14			14 < 18		< 21			21 < 25						>= 21		
				< 6	6 < 8	8 < 10	10 < 12	12 < 14		14 < 16	16 < 18				21 < 23	23 < 25		25 < 30	30 < 40	40 < 50	50 < 60	>= 60			
				1	2	3	4	5	6	7	8	9		10	11	12	13	14	15	16	17	18	19	20	21
64	731100	Allgemeiner Verstoß mit Heroin (gemäß § 29 BtMG)	männl: weibl: insg:	1 0 1	0 0 0	0 0 0	0 0 0	0 0 0	0 0 0	0 0 0	0 0 0	0 0 0	0 0 0	0 0 0	0 0 0	0 0 0	0 0 0	0 0 0	1 0 1	0 0 0	0 0 0	0 0 0	0 0 0	1 0 1	
64	731200	Allgemeiner Verstoß mit Kokain einschl. Crack	männl: weibl: insg:	2 0 2	0 0 0	0 0 0	0 0 0	0 0 0	0 0 0	0 0 0	0 0 0	0 0 0	0 0 0	0 0 0	0 0 0	0 0 0	0 0 0	0 0 0	1 0 1	1 0 1	0 0 0	0 0 0	0 0 0	2 0 2	
64	731300	Allgemeiner Verstoß mit LSD	männl: weibl: insg:	1 0 1	0 0 0	0 0 0	0 0 0	0 0 0	0 0 0	0 0 0	0 0 0	0 0 0	0 0 0	0 0 0	0 0 0	0 0 0	0 0 0	0 0 0	0 0 0	1 0 1	0 0 0	0 0 0	0 0 0	0 0 0	
64	731600	Allgemeiner Verstoß mit Amphetamin und seine Derivate in Pulver- oder flüssiger sowie in Tabletten- bzw. Kapselform (Ecstasy)	männl: weibl: insg:	18 7 25	0 0 0	0 0 0	0 0 0	0 0 0	0 0 0	1 0 1	0 1 1	1 1 2	4 3 7	5 4 9	2 1 3	0 0 0	3 2 5	3 2 5	5 3 8	7 1 8	1 0 1	0 0 0	0 0 0	0 0 0	16 6 22
64	731700	Allgemeiner Verstoß mit Methamphetamin in Pulver-, kristalliner oder flüssiger sowie in Tabletten- bzw. Kapselform	männl: weibl: insg:	87 31 118	0 0 0	0 0 0	0 0 0	0 0 0	0 0 0	0 0 0	1 1 2	1 1 2	4 3 7	5 4 9	8 2 10	9 2 11	17 2 19	23 9 32	34 15 49	8 1 9	0 0 0	0 0 0	0 0 0	0 0 0	82 27 109
64	731800	Allgemeiner Verstoß mit Cannabis und Zubereitungen	männl: weibl: insg:	178 25 203	0 0 0	0 0 0	0 0 0	0 0 0	1 0 1	1 3 12	13 3 16	22 6 28	15 2 17	38 8 46	20 3 23	22 5 27	42 8 50	38 5 43	50 1 51	7 1 8	2 1 3	0 0 0	1 1 2	140 17 157	
64	731900	Allgemeiner Verstoß mit sonstigen Betäubungsmitteln	männl: weibl: insg:	23 9 32	0 0 0	0 0 0	0 0 0	0 0 0	0 0 0	0 2 2	0 1 3	0 3 3	2 1 3	4 4 6	2 0 1	4 1 5	5 1 6	4 2 6	8 1 9	1 1 2	2 0 2	0 0 0	1 0 1	21 5 26	
64	732000	Unerlaubter Handel mit und Schmuggel von Rauschgiften gemäß § 29 BtMG	männl: weibl: insg:	29 8 37	0 0 0	0 0 0	0 0 0	0 0 0	0 0 0	1 0 1	5 1 6	6 1 7	4 0 4	10 1 11	3 1 4	2 1 3	5 2 7	8 3 11	4 2 6	2 0 2	0 0 0	0 0 0	0 0 0	19 7 26	
64	732700	Unerlaubter Handel mit und Schmuggel von Methamphetamin in Pulver-, kristalliner oder flüssiger sowie in Tabletten- bzw. Kapselform	männl: weibl: insg:	15 5 20	0 0 0	0 0 0	0 0 0	0 0 0	0 0 0	0 0 0	0 0 0	0 0 0	4 0 4	4 0 4	2 0 2	1 1 2	3 1 4	5 2 7	2 0 2	1 0 1	0 0 0	0 0 0	0 0 0	11 5 16	
64	732800	Unerlaubter Handel mit und Schmuggel von Cannabis und Zubereitungen (§ 29 BtMG)	männl: weibl: insg:	15 3 18	0 0 0	0 0 0	0 0 0	0 0 0	0 0 0	1 0 1	5 1 6	6 1 7	1 0 1	7 1 8	1 0 2	1 1 3	3 1 4	2 0 2	2 0 2	1 0 1	0 0 0	0 0 0	0 0 0	8 2 10	
64	733000	Unerlaubte Einfuhr von Betäubungsmitteln gemäß § 30 Abs. 1 Nr. 4 BtMG (in nicht geringer Menge)	männl: weibl: insg:	9 4 13	0 0 0	0 0 0	0 0 0	0 0 0	0 0 0	0 0 0	1 0 1	0 0 1	1 0 1	1 0 2	2 0 1	1 0 1	0 0 1	2 1 3	2 1 3	2 1 3	0 0 0	0 0 0	0 0 0	0 0 0	7 4 11
64	733600	Unerlaubte Einfuhr in nicht geringer Menge von Amphetamin und seine Derivate in Pulver- oder flüssiger sowie in Tabletten- bzw. Kapselform (Ecstasy)	männl: weibl: insg:	3 0 3	0 0 0	0 0 0	0 0 0	0 0 0	0 0 0	0 0 0	0 0 0	0 0 0	0 0 0	0 0 0	0 0 0	0 0 0	0 0 0	2 0 2	1 0 1	0 0 0	0 0 0	0 0 0	0 0 0	0 0 0	3 0 3
64	733700	Unerlaubte Einfuhr in nicht geringer Menge von Methamphetamin in Pulver-, kristalliner oder flüssiger sowie in Tabletten- bzw. Kapselform	männl: weibl: insg:	3 3 6	0 0 0	0 0 0	0 0 0	0 0 0	0 0 0	0 0 0	0 0 0	0 0 0	0 0 0	0 0 0	1 0 1	0 0 0	1 1 1	0 0 1	1 1 2	1 1 2	0 0 0	0 0 0	0 0 0	0 0 0	3 3 6
64	733800	Unerlaubte Einfuhr in nicht geringer Menge von Cannabis und Zubereitungen (gemäß § 30 Abs. 1 Nr. 4 BtMG)	männl: weibl: insg:	1 0 1	0 0 0	0 0 0	0 0 0	0 0 0	0 0 0	0 0 0	1 0 1	0 0 1	1 0 1	0 0 0	1 0 1	0 0 0	0 0 0	0 0 0	0 0 0	0 0 0	0 0 0	0 0 0	0 0 0	0 0 0	0
64	733900	Unerlaubte Einfuhr in nicht geringer Menge von sonstigen Betäubungsmitteln (gemäß § 30 Abs. 1 Nr. 4 BtMG)	männl: weibl: insg:	2 1 3	0 0 0	0 0 0	0 0 0	0 0 0	0 0 0	0 0 0	0 0 0	0 0 0	0 0 0	1 0 1	1 0 0	0 0 0	0 0 0	0 0 0	0 1 1	0 0 1	0 0 0	0 0 0	0 0 0	0 0 0	1 1 2
64	734000	Sonstige Verstöße gegen das BtMG	männl: weibl: insg:	20 4 24	0 0 0	0 0 0	0 0 0	0 0 0	0 0 0	0 0 0	0 0 0	0 0 0	2 0 2	2 0 2	2 0 2	2 1 3	4 1 5	7 3 10	3 0 3	3 0 3	0 0 0	0 0 0	1 0 1	18 4 22	

Schlüssel der Tat	Straftat	Sexus	TV insgesamt	Kinder						Jugendliche			Heranw.	Erwachsene ab 21 Jahre											
									< 14			14 < 18		< 21			21 < 25						>= 21		
				< 6	6 < 8	8 < 10	10 < 12	12 < 14		14 < 16	16 < 18				18 < 21	21 < 23		23 < 25	25 < 30	30 < 40	40 < 50	50 < 60		>= 60	
				1	2	3	4	5	6	7	8	9		10	11	12	13	14	15	16	17	18	19	20	21
64	734100	Unerlaubter Anbau von Betäubungsmitteln gemäß § 29 Abs. 1 Nr. 1 BtMG	männl: weibl: insg:	9 3 12	0 0 0	0 0 0	0 0 0	0 0 0	0 0 0	0 0 0	0 0 0	0 0 0	0 0 0	0 0 0	0 0 0	0 1 0	0 1 1	0 2 7	5 0 2	2 0 2	1 0 1	0 0 0	0 0 0	1 0 1	9 3 12
64	734500	Abgabe, Verabreichung oder Überlassung von Betäubungsmitteln an Minderjährige § 29a Abs. 1 Nr. 1 - ggf. § 30 Abs. 1 Nr. 2 BtMG	männl: weibl: insg:	6 1 7	0 0 0	0 0 0	0 0 0	0 0 0	0 0 0	0 0 0	0 0 0	0 0 0	0 0 0	0 0 0	1 0 1	0 0 0	1 0 1	2 0 3	1 0 1	2 0 2	0 0 0	0 0 0	0 0 0	0 0 0	6 1 7
64	734800	Unerlaubte(r) Handel, Herstellung, Abgabe und Besitz in nicht geringer Menge von Betäubungsmitteln gemäß § 29a Abs. 1 Nr. 2 BtMG	männl: weibl: insg:	7 1 8	0 0 0	0 0 0	0 0 0	0 0 0	0 0 0	0 0 0	0 0 0	0 0 0	2 0 2	2 0 2	1 0 1	2 0 2	3 0 3	1 0 2	0 0 0	1 0 1	0 0 0	0 0 0	0 0 0	0 0 0	5 1 6
64	740000	Straftaten gegen strafrechtliche Nebengesetze auf dem Umwelt- und Verbraucherschutzsektor (neben Schlüssel 716000)	männl: weibl: insg:	4 1 5	0 0 0	0 0 0	0 0 0	0 0 0	0 0 0	0 0 0	0 0 0	0 0 0	0 0 0	0 0 0	0 0 0	0 0 0	0 0 0	0 0 0	0 0 0	0 0 0	2 1 3	2 0 2	0 0 0	0 0 0	4 1 5
64	743000	Straftaten nach dem Bundesnaturschutz-, Tierschutz-, Bundesjagd- und PflanzenschutzG	männl: weibl: insg:	4 1 5	0 0 0	0 0 0	0 0 0	0 0 0	0 0 0	0 0 0	0 0 0	0 0 0	0 0 0	0 0 0	0 0 0	0 0 0	0 0 0	0 0 0	0 0 0	0 0 0	2 1 3	2 0 2	0 0 0	0 0 0	4 1 5
4	890000	Straftaten insgesamt, jedoch ohne Verstöße gegen das Aufenthalts-, das Asylverfahrens- und das Freizügigkeitsgesetz/EU (Schlüssel 7250)	männl: weibl: insg:	2.239 751 2.990	0 2 2	3 1 4	9 3 12	16 6 22	37 15 52	65 27 92	70 40 110	103 37 140	173 77 250	139 51 190	377 155 532	118 32 150	153 52 205	271 84 355	342 92 434	472 150 622	315 102 417	265 88 353	197 80 277	1.862 596 2.458	
4	891000	Rauschgiftkriminalität	männl: weibl: insg:	321 77 398	0 0 0	0 0 0	0 0 0	0 0 0	1 0 1	1 0 1	12 5 17	19 7 26	31 12 43	24 6 30	56 18 74	29 4 33	36 9 45	65 13 78	80 19 99	92 21 113	21 4 25	4 1 5	3 1 4	265 59 324	
4	892000	Gewaltkriminalität	männl: weibl: insg:	172 43 215	0 0 0	0 0 0	0 2 2	2 0 10	10 0 14	12 2 14	5 3 8	11 0 11	16 3 19	13 2 15	41 7 48	13 4 17	14 3 17	27 7 34	27 6 33	39 4 43	18 6 24	13 6 19	7 6 14	131 36 167	
4	893000	Wirtschaftskriminalität	männl: weibl: insg:	25 5 30	0 0 0	0 0 0	0 0 0	0 0 0	0 0 0	0 0 0	0 0 0	0 0 0	0 0 0	1 0 1	1 0 1	0 0 0	1 0 1	1 0 2	2 0 2	5 3 8	8 3 11	5 0 5	3 0 3	24 5 29	
4	893100	bei Betrug	männl: weibl: insg:	12 2 14	0 0 0	0 0 0	0 0 0	0 0 0	0 0 0	0 0 0	0 0 0	0 0 0	0 0 0	1 0 1	1 0 1	0 0 0	1 0 1	1 0 1	1 0 1	4 2 6	2 0 2	2 0 2	1 0 1	11 2 13	
4	893200	Insolvenzstraftaten gemäß StGB und Nebenstrafrecht	männl: weibl: insg:	5 1 6	0 0 0	0 0 0	0 0 0	0 0 0	0 0 0	0 0 0	0 0 0	0 0 0	0 0 0	0 0 0	0 0 0	0 0 0	0 0 0	0 0 0	0 0 0	0 0 0	1 1 2	2 0 2	2 0 2	5 1 6	
4	893400	Wettbewerbsdelikte	männl: weibl: insg:	1 0 1	0 0 0	0 0 0	0 0 0	0 0 0	0 0 0	0 0 0	0 0 0	0 0 0	0 0 0	0 0 0	0 0 0	0 0 0	0 0 0	0 0 0	1 0 1	0 0 0	0 0 0	0 0 0	0 0 0	0 0 0	1 0 1
4	893500	Wirtschaftskriminalität im Zusammenhang mit Arbeitsverhältnissen	männl: weibl: insg:	3 1 4	0 0 0	0 0 0	0 0 0	0 0 0	0 0 0	0 0 0	0 0 0	0 0 0	0 0 0	0 0 0	0 0 0	0 0 0	0 0 0	0 0 0	0 0 0	1 0 1	2 1 3	0 0 0	0 0 0	0 0 0	3 1 4
4	894000	Sexueller Missbrauch von Kindern	männl: weibl: insg:	9 2 11	0 0 0	0 0 0	0 0 0	0 0 0	0 0 0	0 0 0	2 0 2	2 0 2	4 0 4	0 0 0	4 0 4	0 0 0	0 1 1	0 0 0	0 0 0	2 0 2	1 0 1	1 0 1	1 0 1	2 1 2	5 2 7
4	896000	Straftaten gegen Bestimmungen zum Schutze der Jugend	männl: weibl: insg:	1 2 3	0 0 0	0 0 0	0 0 0	0 0 0	0 0 0	0 0 0	0 0 0	0 0 0	0 0 0	0 0 0	0 0 0	0 1 1	0 1 1	0 1 1	0 1 1	1 0 1	0 0 0	0 0 0	0 0 0	0 0 0	1 2 3
4	897000	Computerkriminalität	männl: weibl: insg:	20 3 23	0 0 0	0 0 0	0 0 0	0 0 0	1 0 1	1 0 1	1 0 1	0 0 0	1 0 1	2 0 2	4 0 4	0 0 0	1 3 4	1 3 4	9 0 9	4 0 4	2 0 2	0 0 0	0 0 0	0 0 0	16 3 19

Schlüssel der Tat	Straftat	Sexus	TV insge- samt	Kinder					Jugendliche			Heran- w. 18 < 21	< 21	Erwachsene ab 21 Jahre										
									< 14					14 < 18						>= 21				
				< 6	6 < 8	8 < 10	10 < 12	12 < 14		14 < 16	16 < 18				21 < 23	23 < 25	21 < 25	25 < 30	30 < 40	40 < 50	50 < 60	>= 60		
				5	6	7	8	9	10	11	12			13	14	15	16	17	18	19	20	21	22	23
4	898000	Straftaten insgesamt auf dem Umwelt- und Verbraucherschutzsektor	männl: weibl: insg:	15 2 17	0 0 0	0 0 0	0 0 0	0 0 0	0 0 0	0 0 0	0 0 0	0 0 0	0 0 0	0 0 0	0 0 0	1 0 1	1 0 1	2 0 2	2 0 2	3 1 4	5 0 5	2 1 3	15 2 17	
4	898100	Umweltstraftaten gemäß 29. Abschnitt des StGB	männl: weibl: insg:	4 0 4	0 0 0	0 0 0	0 0 0	0 0 0	0 0 0	0 0 0	0 0 0	0 0 0	0 0 0	0 0 0	0 0 0	0 0 0	1 0 1	1 0 1	1 0 1	1 0 1	0 0 0	0 0 0	4 0 4	
4	898200	Sonstige Straftaten nach dem StGB mit Umweltrelevanz	männl: weibl: insg:	4 0 4	0 0 0	0 0 0	0 0 0	0 0 0	0 0 0	0 0 0	0 0 0	0 0 0	0 0 0	0 0 0	0 0 0	0 0 0	1 0 1	1 0 1	0 0 0	0 0 0	0 0 0	0 0 0	4 0 4	
4	898300	Straftaten auf dem Umwelt- und Verbraucherschutzsektor gemäß strafrechtlicher Nebengesetze	männl: weibl: insg:	7 2 9	0 0 0	0 0 0	0 0 0	0 0 0	0 0 0	0 0 0	0 0 0	0 0 0	0 0 0	0 0 0	0 0 0	1 0 1	1 0 1	0 0 0	0 0 0	2 1 3	4 0 4	0 1 1	7 2 9	
4	899000	Straßenkriminalität	männl: weibl: insg:	240 37 277	0 0 0	3 0 3	3 0 3	0 0 0	8 0 8	14 0 14	11 3 14	30 1 31	41 4 45	19 3 22	74 7 81	14 2 16	16 3 19	30 5 35	35 7 42	60 3 63	20 5 25	14 2 16	7 8 15	166 30 196
4	899200	Straßendiebstahl	männl: weibl: insg:	65 6 71	0 0 0	0 0 0	0 0 0	0 0 0	0 0 0	2 0 2	8 1 9	10 1 11	6 1 7	16 1 17	4 1 5	5 0 5	9 1 10	9 2 11	25 1 26	3 0 3	2 0 2	1 0 1	49 5 54	
4	899500	Sachbeschädigung durch Graffiti insgesamt	männl: weibl: insg:	21 1 22	0 0 0	1 0 1	0 0 0	0 0 0	1 0 1	2 0 2	2 0 2	8 0 8	10 0 10	2 1 3	14 1 15	3 0 3	1 0 1	4 0 4	1 0 1	1 0 1	0 0 0	0 0 0	1 0 1	7 0 7
4	892500	Mord und Totschlag insgesamt	männl: weibl: insg:	2 0 2	0 0 0	0 0 0	0 0 0	0 0 0	0 0 0	0 0 0	0 0 0	0 0 0	0 0 0	0 0 0	0 0 0	0 0 0	0 0 0	1 0 1	1 0 1	0 0 0	0 0 0	0 0 0	0 0 0	2 0 2

Liste:

Beschreibung:

Auswertebereich:

Auswertezeitraum:

Filter:

Details:

B-020; Nullwerte=aus

TV nach Alter und Geschlecht - keine Einschränkung - Auflistung nach Delikten - nur Obergruppen - Sonstige - Tatverdächtige

Tatortgemeinde; Hierarchie=an - Lkr. Saale Holzland Kreis

Januar 2014 - Dezember 2014

keine Einschränkung

Schlüssel der Tat	Straftat	Sexus	TV insgesamt	Kinder					Jugendliche			Heranw.	< 21	Erwachsene ab 21 Jahre												
									< 14					14 < 18						21 < 25						>= 21
				< 6	6 < 8	8 < 10	10 < 12	12 < 14		14 < 16	16 < 18				18 < 21		21 < 23	23 < 25		25 < 30	30 < 40	40 < 50	50 < 60	>= 60		
				5	6	7	8	9	10	11	12			13	14	15	16	17	18	19	20	21	22	23	24	
64	-----	Straftaten insgesamt	männl: weibl: insg:	1.708 496 2.204	10 6 16	3 2 5	5 1 6	14 2 16	33 10 43	65 21 86	48 17 65	54 22 76	102 39 141	114 36 150	281 96 377	83 23 106	96 31 127	179 54 233	285 78 363	399 96 495	245 71 316	179 55 234	140 46 186	1.427 400 1.827		
4	000000	Straftaten gegen das Leben	männl: weibl: insg:	1 0 1	0 0 0	0 0 0	0 0 0	0 0 0	0 0 0	0 0 0	0 0 0	0 0 0	0 0 0	0 0 0	0 0 0	0 0 0	0 0 0	0 0 0	0 0 0	0 0 0	0 0 0	0 0 0	0 0 0	1 0 1		
4	020000	Totschlag und Tötung auf Verlangen §§ 212, 213, 216 StGB	männl: weibl: insg:	1 0 1	0 0 0	0 0 0	0 0 0	0 0 0	0 0 0	0 0 0	0 0 0	0 0 0	0 0 0	0 0 0	0 0 0	0 0 0	0 0 0	0 0 0	0 0 0	0 0 0	0 0 0	0 0 0	0 0 0	0 0 1		
4	100000	Straftaten gegen die sexuelle Selbstbestimmung	männl: weibl: insg:	25 3 28	0 0 0	0 0 0	0 0 0	0 0 0	1 0 1	1 0 1	0 0 0	0 0 0	0 0 0	1 0 1	2 0 2	2 0 2	3 0 3	5 0 5	0 0 0	9 1 10	5 2 7	3 0 3	1 0 1	23 3 26		
4	110000	Straftaten gegen die sexuelle Selbstbestimmung unter Gewaltanwendung oder Ausnutzen eines Abhängigkeitsverhältnisses §§ 174, 174a, 174b, 174c, 177, 178 StGB	männl: weibl: insg:	5 1 6	0 0 0	0 0 0	0 0 0	0 0 0	0 0 0	0 0 0	0 0 0	0 0 0	0 0 0	0 0 0	0 0 0	1 0 1	1 0 1	2 0 2	0 0 0	1 0 1	0 1 1	0 0 0	1 0 1	5 1 6		
4	111000	Vergewaltigung und sexuelle Nötigung §§ 177 Abs. 2, 3 und 4, 178 StGB	männl: weibl: insg:	1 0 1	0 0 0	0 0 0	0 0 0	0 0 0	0 0 0	0 0 0	0 0 0	0 0 0	0 0 0	0 0 0	0 0 0	1 0 1	0 0 0	1 0 1	0 0 0	0 0 0	0 0 0	0 0 0	0 0 0	1 0 1		
64	111100	Vergewaltigung/sexuelle Nötigung überfallartig (Einzel Täter) gemäß § 177 Abs. 2 Nr. 1, Abs. 3 und 4 StGB	männl: weibl: insg:	1 0 1	0 0 0	0 0 0	0 0 0	0 0 0	0 0 0	0 0 0	0 0 0	0 0 0	0 0 0	0 0 0	0 0 0	1 0 1	0 0 0	1 0 1	0 0 0	0 0 0	0 0 0	0 0 0	0 0 0	1 0 1		
64	112000	Sonstige sexuelle Nötigung gemäß § 177 Abs. 1 und Abs. 5 StGB	männl: weibl: insg:	4 1 5	0 0 0	0 0 0	0 0 0	0 0 0	0 0 0	0 0 0	0 0 0	0 0 0	0 0 0	0 0 0	0 0 0	0 0 1	1 0 1	1 0 1	0 0 0	1 0 1	0 1 1	1 0 1	1 0 1	4 1 5		
4	130000	Sexueller Missbrauch §§ 176, 176a, 176b, 179, 182, 183, 183a StGB	männl: weibl: insg:	14 1 15	0 0 0	0 0 0	0 0 0	0 0 0	1 0 1	1 0 1	0 0 0	0 0 0	0 0 0	0 0 0	1 0 1	1 0 1	1 0 1	2 0 2	0 0 0	7 1 8	3 0 3	1 0 1	0 0 0	13 1 14		
4	131000	Sexueller Missbrauch von Kindern §§ 176, 176a, 176b StGB	männl: weibl: insg:	8 1 9	0 0 0	0 0 0	0 0 0	0 0 0	0 0 0	0 0 0	0 0 0	0 0 0	0 0 0	0 0 0	0 0 0	0 0 1	0 0 1	0 0 0	0 0 0	5 1 6	2 0 2	0 0 0	0 0 0	8 1 9		
64	131100	Sexuelle Handlungen gemäß § 176 Abs. 1 und 2 StGB	männl: weibl: insg:	4 0 4	0 0 0	0 0 0	0 0 0	0 0 0	0 0 0	0 0 0	0 0 0	0 0 0	0 0 0	0 0 0	0 0 0	0 0 1	1 0 1	0 0 0	0 0 0	2 0 2	1 0 1	0 0 0	0 0 0	4 0 4		
64	131700	Sonstiger schwerer sexueller Missbrauch von Kindern gemäß § 176a StGB	männl: weibl: insg:	1 1 2	0 0 0	0 0 0	0 0 0	0 0 0	0 0 0	0 0 0	0 0 0	0 0 0	0 0 0	0 0 0	0 0 0	0 0 0	0 0 0	0 0 0	0 0 0	1 1 2	0 0 0	0 0 0	0 0 0	1 1 2		
4	132000	Exhibitionistische Handlungen und Erregung öffentlichen Ärgernisses §§ 183, 183a StGB	männl: weibl: insg:	3 0 3	0 0 0	0 0 0	0 0 0	0 0 0	1 0 1	1 0 1	0 0 0	0 0 0	0 0 0	0 0 0	1 0 1	0 0 0	0 0 0	0 0 0	0 0 0	1 0 1	0 0 0	1 0 1	0 0 0	2 0 2		
64	133000	Sexueller Missbrauch von Jugendlichen gemäß § 182 StGB	männl: weibl: insg:	1 0 1	0 0 0	0 0 0	0 0 0	0 0 0	0 0 0	0 0 0	0 0 0	0 0 0	0 0 0	0 0 0	0 0 0	1 0 1	0 0 0	1 0 1	0 0 0	0 0 0	0 0 0	0 0 0	0 0 0	1 0 1		
64	134000	Sexueller Missbrauch Widerstandsunfähiger gemäß § 179 StGB	männl: weibl: insg:	2 0 2	0 0 0	0 0 0	0 0 0	0 0 0	0 0 0	0 0 0	0 0 0	0 0 0	0 0 0	0 0 0	0 0 0	0 0 0	0 0 0	0 0 0	0 0 0	1 0 1	1 0 1	0 0 0	0 0 0	2 0 2		
4	140000	Ausnutzen sexueller Neigung gemäß §§ 180, 180a, 181a, 184, 184a, 184b, 184c, 184d, 184e, 184f StGB	männl: weibl: insg:	6 1 7	0 0 0	0 0 0	0 0 0	0 0 0	0 0 0	0 0 0	0 0 0	0 0 0	0 0 0	1 0 1	1 0 1	0 0 0	1 0 1	1 0 1	0 0 0	1 0 1	2 1 3	1 0 1	0 0 0	5 1 6		

Schlüssel der Tat	Straftat	Sexus	TV insgesamt	Kinder						Jugendliche			Heranw.	< 21	Erwachsene ab 21 Jahre										
									< 14			14 < 18										>= 21			
				< 6	6 < 8	8 < 10	10 < 12	12 < 14		14 < 16	16 < 18				18 < 21	21 < 23	23 < 25	21 < 25	25 < 30	30 < 40	40 < 50		50 < 60	>= 60	
									5			6										7			8
4	143000	Verbreitung pornographischer Schriften (Erzeugnisse) gemäß §§ 184, 184a, 184b, 184c, 184d StGB	männl: weibl: insg:	6 1 7	0 0 0	0 0 0	0 0 0	0 0 0	0 0 0	0 0 0	0 0 0	0 0 0	1 0 1	1 0 1	0 0 0	1 0 1	1 0 1	0 0 0	1 0 1	2 1 3	1 0 1	0 0 0	0 0 0	5 1 6	
64	143300	Besitz/Verschaffung von Kinderpornographie gemäß § 184b Abs. 2 und 4 StGB	männl: weibl: insg:	5 1 6	0 0 0	0 0 0	0 0 0	0 0 0	0 0 0	0 0 0	0 0 0	0 0 0	1 0 1	1 0 1	0 0 0	1 0 1	1 0 1	0 0 0	1 0 1	2 1 3	0 0 0	0 0 0	0 0 0	4 1 5	
64	143400	Verbreitung von Kinderpornographie gemäß § 184b Abs. 1 StGB	männl: weibl: insg:	1 0 1	0 0 0	0 0 0	0 0 0	0 0 0	0 0 0	0 0 0	0 0 0	0 0 0	0 0 0	0 0 0	0 0 0	0 0 0	0 0 0	0 0 0	0 0 0	0 0 0	0 0 0	1 0 1	0 0 0	0 0 0	1 0 1
4	200000	Rohheitsdelikte und Straftaten gegen die persönliche Freiheit	männl: weibl: insg:	456 97 553	0 0 0	0 0 0	0 0 0	2 0 2	10 2 12	12 2 14	15 5 20	13 7 20	28 12 40	26 5 31	66 19 85	20 5 25	17 6 23	37 11 48	81 12 93	104 23 127	84 11 95	55 18 73	29 3 32	390 78 468	
4	210000	Raub, räuberische Erpressung und räuberischer Angriff auf Kraftfahrer §§ 249-252, 255, 316a StGB	männl: weibl: insg:	26 3 29	0 0 0	0 0 0	0 0 0	0 0 0	0 0 0	0 0 0	3 0 3	2 0 2	5 0 5	4 0 4	9 0 9	0 0 0	1 0 1	1 0 1	9 1 10	3 2 5	2 0 2	1 0 1	1 0 1	17 3 20	
4	211000	Raub, räuberische Erpressung auf Geldinstitute, Postfilialen und -agenturen	männl: weibl: insg:	3 0 3	0 0 0	0 0 0	0 0 0	0 0 0	0 0 0	0 0 0	0 0 0	0 0 0	0 0 0	3 0 3	3 0 3	0 0 0	0 0 0	0 0 0	0 0 0	0 0 0	0 0 0	0 0 0	0 0 0	0 0 0	0 0 0
4	211100	Raubüberfälle auf Geldinstitute (Banken/Sparkassen)	männl: weibl: insg:	3 0 3	0 0 0	0 0 0	0 0 0	0 0 0	0 0 0	0 0 0	0 0 0	0 0 0	0 0 0	3 0 3	3 0 3	0 0 0	0 0 0	0 0 0	0 0 0	0 0 0	0 0 0	0 0 0	0 0 0	0 0 0	0 0 0
4	217000	Sonstige Raubüberfälle auf Straßen, Wegen oder Plätzen	männl: weibl: insg:	5 0 5	0 0 0	0 0 0	0 0 0	0 0 0	0 0 0	0 0 0	1 0 1	2 0 2	3 0 3	0 0 0	3 0 3	0 0 0	0 0 0	0 0 0	2 0 2	0 0 0	0 0 0	0 0 0	0 0 0	0 0 0	2 0 2
4	219000	Raubüberfälle in Wohnungen	männl: weibl: insg:	2 0 2	0 0 0	0 0 0	0 0 0	0 0 0	0 0 0	0 0 0	0 0 0	0 0 0	0 0 0	0 0 0	0 0 0	0 0 0	0 0 0	0 0 0	2 0 2	0 0 0	0 0 0	0 0 0	0 0 0	0 0 0	2 0 2
4	220000	Körperverletzung §§ 223-227, 229, 231 StGB	männl: weibl: insg:	316 75 391	0 0 0	0 0 0	2 0 2	5 2 7	7 2 9	9 4 13	7 5 12	16 9 25	18 4 22	41 15 56	14 4 18	14 4 18	28 8 36	61 10 71	88 16 104	50 9 59	32 14 46	16 3 19	275 60 335		
4	222000	Gefährliche und schwere Körperverletzung §§ 224, 226, 231 StGB	männl: weibl: insg:	89 15 104	0 0 0	0 0 0	1 0 1	2 1 3	3 1 4	6 2 8	1 0 1	7 2 9	6 3 9	16 6 22	6 1 7	5 0 5	11 1 12	19 1 20	25 3 28	7 0 7	5 2 7	6 2 8	73 9 82		
4	222000	Gefährliche und schwere Körperverletzung, Verstümmelung weiblicher Genitalien §§ 224, 226, 231 StGB	männl: weibl: insg:	89 15 104	0 0 0	0 0 0	1 0 1	2 1 3	3 1 4	6 2 8	1 0 1	7 2 9	6 3 9	16 6 22	6 1 7	5 0 5	11 1 12	19 1 20	25 3 28	7 0 7	5 2 7	6 2 8	73 9 82		
4	222100	Gefährliche und schwere Körperverletzung auf Straßen, Wegen oder Plätzen	männl: weibl: insg:	40 5 45	0 0 0	0 0 0	1 0 1	1 0 1	2 0 2	3 0 3	1 0 1	4 0 4	1 0 1	7 1 8	3 0 3	1 0 1	4 0 4	13 1 14	8 2 10	1 0 1	3 0 3	4 1 5	33 4 37		
4	223000	Misshandlung von Schutzbefohlenen § 225 StGB	männl: weibl: insg:	4 5 9	0 0 0	0 0 0	0 0 0	0 0 0	0 0 0	0 0 0	0 0 0	0 0 0	0 0 0	0 0 0	0 0 0	0 2 2	0 2 2	0 1 1	2 2 4	0 0 2	0 0 2	0 0 0	0 0 0	4 5 9	
64	223100	Misshandlung von Kindern	männl: weibl: insg:	2 5 7	0 0 0	0 0 0	0 0 0	0 0 0	0 0 0	0 0 0	0 0 0	0 0 0	0 0 0	0 0 0	0 0 0	0 2 2	0 2 2	0 1 1	1 2 3	1 0 1	0 0 0	0 0 0	0 0 0	2 5 7	
64	224000	Vorsätzliche einfache Körperverletzung gemäß § 223 StGB	männl: weibl: insg:	213 50 263	0 0 0	0 0 0	1 0 1	3 1 4	4 1 5	3 3 6	6 4 10	9 7 16	13 4 17	26 12 38	8 2 10	11 2 13	19 4 23	45 8 53	61 11 72	32 7 39	21 7 28	9 1 10	187 38 225		

Schlüssel der Tat	Straftat	Sexus	TV insge- samt	Kinder						Jugendliche			Heran- w. 18 < 21	Erwachsene ab 21 Jahre										
									< 14			14 < 18		< 21			21 < 25						>= 21	
				< 6	6 < 8	8 < 10	10 < 12	12 < 14		14 < 16	16 < 18				21 < 23	23 < 25		25 < 30	30 < 40	40 < 50	50 < 60	>= 60		
				1	2	3	4	5	6	7	8	9		10	11	12	13	14	15	16	17	18	19	20
64	225000	Fahrlässige Körperverletzung gemäß § 229 StGB	männl: weibl: insg:	22 12 34	0 0 0	0 0 0	0 0 0	0 0 0	0 0 0	0 0 0	0 1 1	0 1 1	0 0 0	0 1 1	0 1 1	0 0 0	0 1 1	0 2 2	5 1 6	10 2 12	6 5 11	1 0 1	22 11 33	
4	230000	Straftaten gegen die persönliche Freiheit gemäß §§ 232-233a, 234, 235, 236, 237, 238-239b, 240, 241, 316c StGB davon	männl: weibl: insg:	152 22 174	0 0 0	0 0 0	0 0 0	5 0 5	5 0 5	7 1 8	5 2 7	12 3 15	5 1 6	22 4 26	7 2 9	4 2 6	11 4 15	16 2 18	24 6 30	36 2 38	28 4 32	15 0 15	130 18 148	
4	231000	Menschenraub, Entziehung Minderjähriger, Kinderhandel §§ 234, 235, 236 StGB	männl: weibl: insg:	2 1 3	0 0 0	0 0 0	0 0 0	0 0 0	0 0 0	0 0 0	0 0 0	0 0 0	0 0 0	0 0 0	0 0 0	0 0 0	0 0 0	0 0 0	1 1 2	1 0 1	0 0 0	0 0 0	2 1 3	
64	231200	Entziehung Minderjähriger gemäß § 235 StGB	männl: weibl: insg:	2 1 3	0 0 0	0 0 0	0 0 0	0 0 0	0 0 0	0 0 0	0 0 0	0 0 0	0 0 0	0 0 0	0 0 0	0 0 0	0 0 0	0 0 0	1 1 2	1 0 1	0 0 0	0 0 0	2 1 3	
4	232000	Zwangsheirat, Nachstellung (Stalking), Freiheitsberaubung, Nötigung, Bedrohung §§ 237, 238, 239, 240, 241 StGB davon:	männl: weibl: insg:	150 21 171	0 0 0	0 0 0	0 0 0	5 0 5	5 0 5	7 1 8	5 2 7	12 3 15	5 1 6	22 4 26	7 2 9	4 2 6	11 4 15	16 2 18	23 5 28	35 2 37	28 4 32	15 0 15	128 17 145	
64	232100	Freiheitsberaubung gemäß § 239 StGB	männl: weibl: insg:	1 2 3	0 0 0	0 0 0	0 0 0	0 0 0	0 0 0	0 0 0	0 0 0	0 0 0	0 1 1	0 1 1	0 0 0	0 0 0	0 0 0	0 0 0	1 0 1	0 1 1	0 0 0	0 0 0	1 1 2	
4	232200	Nötigung § 240 StGB	männl: weibl: insg:	75 9 84	0 0 0	0 0 0	0 0 0	4 0 4	4 0 4	3 1 4	2 0 2	5 1 6	1 0 1	10 1 11	2 0 2	1 0 1	3 0 3	7 1 8	9 3 12	21 1 22	14 3 17	11 0 11	65 8 73	
64	232300	Bedrohung gemäß § 241 StGB	männl: weibl: insg:	70 6 76	0 0 0	0 0 0	1 0 1	1 0 2	2 0 2	4 0 4	3 1 4	7 1 8	4 0 4	13 1 14	5 2 7	2 1 3	7 3 10	8 1 9	13 1 14	12 0 12	12 0 12	5 0 5	57 5 62	
4	232400	Nachstellung (Stalking) gemäß § 238 StGB	männl: weibl: insg:	8 4 12	0 0 0	0 0 0	0 0 0	0 0 0	0 0 0	0 0 0	0 1 1	0 1 1	0 0 1	1 1 2	1 0 1	1 0 1	1 0 2	1 0 1	0 1 1	2 0 2	2 1 3	1 0 1	0 0 1	7 3 10
4	3***00	Diebstahl ohne erschwerende Umstände §§ 242, 247, 248a-c StGB	männl: weibl: insg:	277 112 389	0 0 0	0 1 1	3 0 3	4 1 5	8 2 8	15 8 17	9 8 17	7 7 14	16 15 31	25 7 32	56 24 80	18 4 22	11 10 21	29 14 43	45 11 56	50 14 64	26 15 41	28 14 42	43 20 63	221 88 309
4	3**100	Diebstahl ohne erschwerende Umstände von Kraftwagen einschl. unbefugter Ingebrauchnahme	männl: weibl: insg:	7 2 9	0 0 0	0 0 0	0 0 0	0 0 0	0 0 0	0 0 0	0 0 0	0 0 0	0 0 0	0 0 0	0 0 0	1 0 1	1 0 1	3 0 3	3 1 4	0 0 0	0 1 1	0 0 0	0 0 0	7 2 9
4	3**300	Diebstahl ohne erschwerende Umstände von Fahrrädern einschl. unbefugter Ingebrauchnahme	männl: weibl: insg:	6 1 7	0 0 0	0 0 0	0 0 0	0 0 0	0 0 0	0 0 0	0 0 0	0 0 0	0 0 0	0 0 0	0 0 0	1 1 1	1 0 1	3 0 3	3 0 3	0 0 0	0 0 0	0 0 0	0 0 0	6 1 7
4	3**500	Diebstahl ohne erschwerende Umstände von unbaren Zahlungsmitteln	männl: weibl: insg:	2 2 4	0 0 0	0 0 0	0 0 0	0 0 0	0 0 0	0 2 2	0 0 0	0 2 2	0 0 0	0 0 0	0 0 0	0 0 0	0 0 0	1 0 1	0 0 0	0 0 0	1 0 1	0 0 0	0 0 0	2 0 2
4	300000	Sonstiger einfacher Diebstahl §§ 242, 247, 248a-c StGB	männl: weibl: insg:	63 21 84	0 0 0	0 0 0	0 0 1	1 0 4	4 0 5	5 1 3	2 1 3	2 2 6	4 1 6	3 1 4	12 3 15	2 1 3	1 2 3	3 3 6	10 3 13	10 2 12	8 5 13	10 5 15	10 5 10	51 18 69
4	300100	Einfacher Diebstahl von Kraftwagen einschl. unbefugter Ingebrauchnahme	männl: weibl: insg:	7 2 9	0 0 0	0 0 0	0 0 0	0 0 0	0 0 0	0 0 0	0 0 0	0 0 0	0 0 0	0 0 0	0 0 0	1 0 1	1 0 1	3 0 3	3 1 4	0 0 0	0 1 1	0 0 0	0 0 0	7 2 9
4	300300	Einfacher Diebstahl von Fahrrädern einschl. unbefugter Ingebrauchnahme	männl: weibl: insg:	6 1 7	0 0 0	0 0 0	0 0 0	0 0 0	0 0 0	0 0 0	0 0 0	0 0 0	0 0 0	0 0 0	0 0 0	1 1 1	1 0 1	3 0 3	3 0 3	0 0 0	0 0 0	0 0 0	0 0 0	6 1 7

Schlüssel der Tat	Straftat	Sexus	TV insgesamt	Kinder						Jugendliche			Heranw.	< 21	Erwachsene ab 21 Jahre									
									< 14			14 < 18					21 < 25						>= 21	
				< 6	6 < 8	8 < 10	10 < 12	12 < 14		14 < 16	16 < 18				18 < 21	21 < 23		23 < 25	25 < 30	30 < 40	40 < 50	50 < 60		>= 60
				1	2	3	4	5	6	7	8	9			10	11	12	13	14	15	16	17	18	19
4	310*00	Diebstahl ohne erschwerende Umstände in/aus Dienst-, Büro-, Fabrikations-, Werkstatt- und Lagerräumen	männl: weibl: insg:	5 2 7	0 0 0	0 0 0	0 0 0	0 0 0	0 0 0	0 0 0	0 0 0	0 0 0	0 0 0	0 0 0	1 0 1	0 1 1	1 1 2	1 0 1	3 1 4	0 0 0	0 0 0	0 0 0	0 0 0	5 2 7
4	315*00	Diebstahl ohne erschwerende Umstände in/aus Gaststätten, Kantinen, Hotels und Pensionen	männl: weibl: insg:	1 0 1	0 0 0	0 0 0	0 0 0	0 0 0	0 0 0	0 0 0	0 0 0	0 0 0	0 0 0	0 0 0	0 0 0	0 0 0	0 0 0	0 0 0	1 0 1	0 0 0	0 0 0	0 0 0	0 0 0	1 0 1
4	325*00	Diebstahl ohne erschwerende Umstände in/aus Kiosken, Warenhäusern, Verkaufsräumen, Selbstbedienungsläden, Schaufenstern, Schaukästen und Vitrinen	männl: weibl: insg:	176 76 252	0 0 0	0 1 1	3 0 3	3 1 4	4 0 4	10 2 12	6 4 10	4 6 10	10 10 20	21 6 27	41 18 59	11 3 14	9 6 15	20 9 29	27 6 33	26 9 35	15 8 23	14 7 21	33 19 52	135 58 193
4	326*00	Ladendiebstahl ohne erschwerende Umstände	männl: weibl: insg:	173 75 248	0 0 0	0 1 1	3 0 3	3 1 4	4 0 4	10 2 12	6 4 10	4 6 10	10 10 20	19 5 24	39 17 56	11 3 14	9 6 15	20 9 29	27 6 33	26 9 35	14 8 22	14 7 21	33 19 52	134 58 192
4	335*00	Diebstahl ohne erschwerende Umstände in/aus Wohnungen	männl: weibl: insg:	11 12 23	0 0 0	0 0 0	0 0 0	0 0 0	0 0 0	0 3 4	1 0 2	2 0 6	3 3 6	0 0 0	3 3 6	2 1 3	0 0 3	2 1 3	1 1 2	2 1 3	2 4 6	1 1 2	0 1 1	8 9 17
4	340*00	Diebstahl ohne erschwerende Umstände in/aus Boden-/Kellerräumen, Waschküchen	männl: weibl: insg:	2 0 2	0 0 0	0 0 0	0 0 0	0 0 0	0 0 0	0 0 0	0 0 0	0 0 0	0 0 0	0 0 0	0 0 0	0 0 0	0 0 0	0 0 0	1 0 1	1 0 1	0 0 0	0 0 0	0 0 0	2 0 2
4	345*00	Diebstahl ohne erschwerende Umstände in/aus überwiegend unbezogenen Neu- und Rohbauten, Baubuden und Baustellen	männl: weibl: insg:	0 1 1	0 0 0	0 0 0	0 0 0	0 0 0	0 0 0	0 0 0	0 0 0	0 0 0	0 0 0	0 0 0	0 0 0	0 0 0	0 0 0	0 0 0	0 1 1	0 0 0	0 0 0	0 0 0	0 0 0	0 1 1
4	350*00	Diebstahl ohne erschwerende Umstände an/aus Kraftfahrzeugen	männl: weibl: insg:	10 0 10	0 0 0	0 0 0	0 0 0	0 0 0	0 0 0	0 0 0	0 0 0	0 0 0	0 0 0	1 0 1	1 0 1	2 0 2	0 0 0	2 0 2	0 0 0	3 0 3	2 0 2	2 0 2	0 0 0	9 0 9
4	4***00	Diebstahl unter erschwerenden Umständen §§ 243-244a StGB	männl: weibl: insg:	87 10 97	0 0 0	1 0 1	0 0 0	0 0 0	1 0 1	2 0 2	4 0 4	4 0 4	8 0 8	5 1 6	15 1 16	7 0 7	7 0 7	14 0 14	15 4 19	26 3 29	14 2 16	2 0 2	1 0 1	72 9 81
4	4**100	Diebstahl unter erschwerenden Umständen von Kraftwagen	männl: weibl: insg:	13 0 13	0 0 0	0 0 0	0 0 0	0 0 0	0 0 0	0 0 0	0 0 0	0 0 0	0 0 0	1 0 1	1 0 1	1 0 1	1 0 1	2 0 2	1 0 1	4 0 4	4 0 4	1 0 1	0 0 0	12 0 12
4	4**200	Diebstahl unter erschwerenden Umständen von Mopeds und Krafrädern	männl: weibl: insg:	5 0 5	0 0 0	0 0 0	0 0 0	0 0 0	1 0 1	1 0 1	2 0 2	1 0 1	3 0 3	0 0 0	4 0 4	0 0 0	0 0 0	0 0 0	1 0 1	0 0 0	0 0 0	0 0 0	0 0 0	1 0 1
4	4**300	Diebstahl unter erschwerenden Umständen von Fahrrädern	männl: weibl: insg:	7 1 8	0 0 0	0 0 0	0 0 0	0 0 0	0 0 0	0 0 0	1 0 1	1 0 1	2 0 2	1 0 1	3 0 3	0 0 0	1 0 1	1 0 1	2 0 2	0 1 1	1 0 1	0 0 0	0 0 0	4 1 5
4	4**700	Diebstahl unter erschwerenden Umständen von/aus Automaten	männl: weibl: insg:	2 0 2	0 0 0	0 0 0	0 0 0	0 0 0	0 0 0	0 0 0	0 0 0	0 0 0	0 0 0	0 0 0	0 0 0	0 0 0	0 0 0	0 0 0	0 0 0	2 0 2	0 0 0	0 0 0	0 0 0	2 0 2
4	400000	Sonstiger schwerer Diebstahl §§ 243 - 244a StGB	männl: weibl: insg:	35 5 40	0 0 0	1 0 1	0 0 0	0 0 0	0 0 0	1 0 1	1 0 1	0 0 0	1 0 1	3 0 3	5 0 5	3 0 3	3 0 3	6 0 6	6 3 9	10 1 11	6 1 7	1 0 1	1 0 1	30 5 35
4	400100	Schwerer Diebstahl von Kraftwagen	männl: weibl: insg:	13 0 13	0 0 0	0 0 0	0 0 0	0 0 0	0 0 0	0 0 0	0 0 0	0 0 0	0 0 0	1 0 1	1 0 1	1 0 1	1 0 1	2 0 2	1 0 1	4 0 4	4 0 4	1 0 1	0 0 0	12 0 12
4	400200	Schwerer Diebstahl von Mopeds und Krafrädern	männl: weibl: insg:	5 0 5	0 0 0	0 0 0	0 0 0	0 0 0	1 0 1	1 0 1	2 0 2	1 0 1	3 0 3	0 0 0	4 0 4	0 0 0	0 0 0	0 0 0	1 0 1	0 0 0	0 0 0	0 0 0	0 0 0	1 0 1

Schlüssel der Tat	Straftat	Sexus	TV insgesamt	Kinder						Jugendliche			Heranw.	< 21	Erwachsene ab 21 Jahre											
									< 14			14 < 18								21 < 25						>= 21
				< 6	6 < 8	8 < 10	10 < 12	12 < 14		14 < 16	16 < 18				18 < 21		21 < 23	23 < 25		25 < 30	30 < 40	40 < 50	50 < 60	>= 60		
				5	6	7	8	9	10	11	12	13			14	15	16	17	18	19	20	21	22	23	24	
4	400300	Schwerer Diebstahl von Fahrrädern	männl: weibl: insg:	7 1 8	0 0 0	0 0 0	0 0 0	0 0 0	0 0 0	0 0 0	1 0 1	1 0 1	2 0 2	1 0 1	3 0 3	0 0 0	1 0 1	1 0 1	2 0 2	0 1 1	1 0 1	0 0 0	0 0 0	4 1 5		
4	400700	Schwerer Diebstahl von/aus Automaten	männl: weibl: insg:	2 0 2	0 0 0	0 0 0	0 0 0	0 0 0	0 0 0	0 0 0	0 0 0	0 0 0	0 0 0	0 0 0	0 0 0	0 0 0	0 0 0	0 0 0	0 0 0	2 0 2	0 0 0	0 0 0	0 0 0	2 0 2		
4	410*00	Diebstahl unter erschwerenden Umständen in/aus Dienst-, Büro-, Fabrikations-, Werkstatt- und Lagerräumen	männl: weibl: insg:	12 0 12	0 0 0	0 0 0	0 0 0	0 0 0	0 0 0	0 0 0	0 0 0	0 0 0	0 0 0	0 0 0	0 0 0	1 0 1	1 0 1	2 0 2	1 0 1	7 0 7	1 0 1	0 0 0	0 0 0	1 0 1	12 0 12	
4	410000	Schwerer Diebstahl in/aus Dienst-, Büro-, Fabrikations-, Werkstatt- und Lagerräumen	männl: weibl: insg:	12 0 12	0 0 0	0 0 0	0 0 0	0 0 0	0 0 0	0 0 0	0 0 0	0 0 0	0 0 0	0 0 0	0 0 0	1 0 1	1 0 1	2 0 2	1 0 1	7 0 7	1 0 1	0 0 0	0 0 0	1 0 1	12 0 12	
4	415*00	Diebstahl unter erschwerenden Umständen in/aus Gaststätten, Kantinen, Hotels und Pensionen	männl: weibl: insg:	3 0 3	0 0 0	0 0 0	0 0 0	0 0 0	0 0 0	0 0 0	0 0 0	0 0 0	0 0 0	0 0 0	0 0 0	0 0 0	1 0 1	1 0 1	0 0 0	1 0 1	1 0 1	0 0 0	0 0 0	0 0 0	3 0 3	
4	415000	Bes. schw. Fall des Diebstahls in/aus Gaststätten, Kantinen, Hotels und Pensionen	männl: weibl: insg:	3 0 3	0 0 0	0 0 0	0 0 0	0 0 0	0 0 0	0 0 0	0 0 0	0 0 0	0 0 0	0 0 0	0 0 0	0 0 0	1 0 1	1 0 1	0 0 0	1 0 1	1 0 1	0 0 0	0 0 0	0 0 0	3 0 3	
4	425*00	Schwerer Diebstahl in/aus Kiosken, Warenhäusern, Verkaufsräumen, Selbstbedienungsläden, Schaufenstern, Schaukästen und Vitrinen	männl: weibl: insg:	4 0 4	0 0 0	0 0 0	0 0 0	0 0 0	0 0 0	0 0 0	0 0 0	2 0 2	2 0 2	0 0 0	0 0 0	2 0 2	0 0 0	0 0 0	0 0 0	0 0 0	1 0 1	1 0 1	0 0 0	0 0 0	0 0 0	2 0 2
4	425000	Besonders schwerer Fall des Diebstahls in/aus Kiosken, Warenhäusern, Verkaufsräumen, Selbstbedienungsläden	männl: weibl: insg:	4 0 4	0 0 0	0 0 0	0 0 0	0 0 0	0 0 0	0 0 0	0 0 0	2 0 2	2 0 2	0 0 0	0 0 0	2 0 2	0 0 0	0 0 0	0 0 0	0 0 0	1 0 1	1 0 1	0 0 0	0 0 0	0 0 0	2 0 2
4	435*00	Wohnungseinbruchdiebstahl § 244 Abs. 1 Nr. 3 StGB	männl: weibl: insg:	6 2 8	0 0 0	0 0 0	0 0 0	0 0 0	0 0 0	0 0 0	0 0 0	0 0 0	0 0 0	0 1 1	0 1 1	1 0 1	0 0 0	1 0 1	1 0 1	1 0 1	2 1 3	2 0 2	0 0 0	0 0 0	0 1 7	6 1 7
4	436*00	Tageswohnungseinbruch	männl: weibl: insg:	2 0 2	0 0 0	0 0 0	0 0 0	0 0 0	0 0 0	0 0 0	0 0 0	0 0 0	0 0 0	0 0 0	0 0 0	1 0 1	0 0 0	1 0 1	1 0 1	1 0 1	0 0 0	0 0 0	0 0 0	0 0 0	0 0 0	2 0 2
4	440*00	Besonders schwerer Fall des Diebstahls in/aus Boden-, Kellerräumen, Waschküchen	männl: weibl: insg:	1 1 2	0 0 0	0 0 0	0 0 0	0 0 0	0 0 0	0 0 0	0 0 0	0 0 0	0 0 0	0 0 0	0 0 0	0 0 0	0 0 0	0 0 0	0 0 0	0 0 0	1 0 1	0 0 0	0 0 0	0 0 0	0 0 0	1 1 2
4	440000	Besonders schwerer Fall des Diebstahls in/aus Boden-, Kellerräumen, Waschküchen	männl: weibl: insg:	1 1 2	0 0 0	0 0 0	0 0 0	0 0 0	0 0 0	0 0 0	0 0 0	0 0 0	0 0 0	0 0 0	0 0 0	0 0 0	0 0 0	0 0 0	0 0 0	0 0 0	1 0 1	0 0 0	0 0 0	0 0 0	0 0 0	1 1 2
4	450*00	Besonders schwerer Fall des Diebstahls an/aus Kraftfahrzeugen	männl: weibl: insg:	7 1 8	0 0 0	0 0 0	0 0 0	0 0 0	0 0 0	0 0 0	0 0 0	0 0 0	0 0 0	0 0 0	0 0 0	1 0 1	1 0 1	2 0 2	2 0 2	2 0 2	1 0 1	0 0 0	0 0 0	0 0 0	0 0 0	7 1 8
4	450000	Besonders schwerer Fall des Diebstahls an/aus Kraftfahrzeugen von sonstigem Gut	männl: weibl: insg:	7 1 8	0 0 0	0 0 0	0 0 0	0 0 0	0 0 0	0 0 0	0 0 0	0 0 0	0 0 0	0 0 0	0 0 0	1 0 1	1 0 1	2 0 2	2 0 2	2 0 2	1 0 1	0 0 0	0 0 0	0 0 0	0 0 0	7 1 8
4	****00	Diebstahl insgesamt	männl: weibl: insg:	349 121 470	0 0 0	1 1 2	3 0 3	4 1 5	8 0 8	16 2 18	12 8 20	11 7 18	23 15 38	30 8 38	69 25 94	25 4 29	17 10 27	42 14 56	58 15 73	69 16 85	38 17 55	29 14 43	44 20 64	280 96 376		
4	***100	Diebstahl insgesamt von Kraftwagen einschl. unbefugter Ingebrauchnahme	männl: weibl: insg:	20 2 22	0 0 0	0 0 0	0 0 0	0 0 0	0 0 0	0 0 0	0 0 0	0 0 0	0 0 0	1 0 1	1 0 1	1 0 1	2 0 2	3 0 3	4 0 4	7 1 8	4 0 4	1 0 1	0 0 0	0 0 0	19 2 21	

Schlüssel der Tat	Straftat	Sexus	TV insge- samt	Kinder						Jugendliche			Heran- w. 18 < 21	Erwachsene ab 21 Jahre												
									< 14			14 < 18		< 21			21 < 25						>= 21			
				< 6	6 < 8	8 < 10	10 < 12	12 < 14		14 < 16	16 < 18				21 < 23	23 < 25		25 < 30	30 < 40	40 < 50	50 < 60	>= 60				
				1	2	3	4	5	6	7	8	9		10	11	12	13	14	15	16	17	18	19	20	21	22
4	***200	Diebstahl insgesamt von mopeds und Krafträdern einschl. unbefugter Ingebrauchnahme	männl: weibl: insg:	5 0 5	0 0 0	0 0 0	0 0 0	0 0 0	1 0 1	1 0 1	2 0 2	1 0 1	3 0 3	0 0 0	4 0 4	0 0 0	0 0 0	0 0 0	1 0 1	0 0 0	0 0 0	0 0 0	0 0 0	0 0 0	1 0 1	
4	***300	Diebstahl insgesamt von Fahrrädern einschl. unbefugter Ingebrauchnahme	männl: weibl: insg:	13 2 15	0 0 0	0 0 0	0 0 0	0 0 0	0 0 0	0 0 0	1 0 1	1 0 1	2 0 2	1 0 1	3 0 3	0 0 0	1 1 2	1 1 2	5 1 5	3 1 4	1 0 1	0 0 0	0 0 0	0 0 0	10 2 12	
4	***500	Diebstahl insgesamt von unbaren Zahlungsmitteln	männl: weibl: insg:	2 2 4	0 0 0	0 0 0	0 0 0	0 0 0	0 0 0	0 2 2	0 0 0	0 2 0	0 2 0	0 0 0	0 2 0	0 0 0	0 0 0	0 0 0	1 0 1	0 0 0	0 0 0	0 0 0	1 0 1	0 0 0	2 0 2	
4	***700	Diebstahl insgesamt von/aus Automaten	männl: weibl: insg:	2 0 2	0 0 0	0 0 0	0 0 0	0 0 0	0 0 0	0 0 0	0 0 0	0 0 0	0 0 0	0 0 0	0 0 0	0 0 0	0 0 0	0 0 0	0 0 0	0 0 0	2 0 2	0 0 0	0 0 0	0 0 0	0 0 0	2 0 2
4	*00081	Diebstahl insgesamt in/aus Wochenend- und Gartenhaus	männl: weibl: insg:	6 0 6	0 0 0	0 0 0	0 0 0	0 0 0	0 0 0	0 0 0	0 0 0	0 0 0	0 0 0	1 0 1	1 0 1	0 0 0	1 0 1	1 0 1	3 0 3	1 0 1	0 0 0	0 0 0	0 0 0	0 0 0	5 0 5	
4	*00096	Diebstahl insgesamt von Buntmetall	männl: weibl: insg:	2 1 3	0 0 0	0 0 0	0 0 0	0 0 0	0 0 0	0 0 0	0 0 0	0 0 0	0 0 0	0 0 0	0 0 0	0 0 0	0 0 0	0 0 0	0 0 0	0 0 0	0 0 0	1 0 1	1 1 2	0 0 0	2 1 3	
4	*10*00	Diebstahl insgesamt in/aus Dienst-, Büro-, Fabrikations-, Werkstatt- und Lagerräumen	männl: weibl: insg:	17 2 19	0 0 0	0 0 0	0 0 0	0 0 0	0 0 0	0 0 0	0 0 0	0 0 0	0 0 0	0 0 0	0 0 0	2 0 2	1 1 2	3 1 4	2 0 2	10 1 11	1 0 1	0 0 0	0 0 0	1 0 1	17 2 19	
4	*15*00	Diebstahl insgesamt in/aus Gaststätten, Kantinen, Hotels und Pensionen	männl: weibl: insg:	4 0 4	0 0 0	0 0 0	0 0 0	0 0 0	0 0 0	0 0 0	0 0 0	0 0 0	0 0 0	0 0 0	0 0 0	0 0 0	1 0 1	1 0 1	0 0 0	2 0 2	1 0 1	0 0 0	0 0 0	0 0 0	4 0 4	
4	*25*00	Diebstahl gesamt in/aus Kiosken, Warenhäusern, Verkaufsräumen, Selbstbedienungsläden, Schaufenstern, Schaukästen und Vitrinen	männl: weibl: insg:	180 76 256	0 1 0	0 1 1	3 3 4	3 1 4	4 0 4	10 2 12	6 4 10	6 6 12	12 10 22	21 6 27	43 18 61	11 3 14	9 6 15	20 9 29	27 6 33	27 9 36	16 8 24	14 7 21	33 19 52	33 19 52	137 58 195	
4	*26*00	Diebstahl insgesamt Ladendiebstahl	männl: weibl: insg:	173 75 248	0 1 0	0 1 1	3 0 3	3 1 4	4 0 4	10 2 12	6 4 10	4 6 10	10 5 20	19 5 24	39 17 56	11 3 14	9 6 15	20 9 29	27 6 33	26 9 35	14 8 22	14 7 21	33 19 52	33 19 52	134 58 192	
4	*35*00	Diebstahl insgesamt in/aus Wohnungen	männl: weibl: insg:	17 14 31	0 0 0	0 0 0	0 0 0	0 0 0	0 0 0	0 3 4	1 0 2	2 0 2	3 3 6	0 1 1	3 4 7	0 1 1	0 0 0	3 1 4	2 1 3	4 2 6	4 4 8	1 1 2	0 1 1	0 1 1	14 10 24	
4	*40*00	Diebstahl insgesamt in/aus Boden-, Kellerräumen und Waschküchen	männl: weibl: insg:	3 1 4	0 0 0	0 0 0	0 0 0	0 0 0	0 0 0	0 0 0	0 0 0	0 0 0	0 0 0	0 0 0	0 0 0	0 0 0	0 0 0	0 0 0	0 0 0	2 0 2	1 0 1	0 1 1	0 0 0	0 0 0	3 1 4	
4	*45*00	Diebstahl insgesamt in/aus überwiegend unbezogenen Neu- und Rohbauten, Neubuden und Baustellen	männl: weibl: insg:	0 1 1	0 0 0	0 0 0	0 0 0	0 0 0	0 0 0	0 0 0	0 0 0	0 0 0	0 0 0	0 0 0	0 0 0	0 0 0	0 0 0	0 0 0	0 0 0	0 1 1	0 0 0	0 0 0	0 0 0	0 0 0	0 1 1	
4	*50*00	Diebstahl insgesamt an/aus Kraftfahrzeugen	männl: weibl: insg:	17 1 18	0 0 0	0 0 0	0 0 0	0 0 0	0 0 0	0 0 0	0 0 0	0 0 0	0 0 0	1 0 1	1 0 1	3 0 3	1 0 1	4 0 4	2 1 3	5 0 5	3 0 3	2 0 2	0 0 0	0 0 0	16 1 17	
4	*90*00	Diebstahl insgesamt Taschendiebstahl	männl: weibl: insg:	1 0 1	0 0 0	0 0 0	0 0 0	0 0 0	0 0 0	0 0 0	0 0 0	0 0 0	0 0 0	0 0 0	0 0 0	0 0 0	0 0 0	0 0 0	0 0 0	1 0 1	0 0 0	0 0 0	0 0 0	0 0 0	1 0 1	
4	500000	Vermögens- und Fälschungsdelikte	männl: weibl: insg:	359 126 485	1 0 1	0 0 0	0 1 1	0 0 0	1 0 1	2 1 3	4 1 5	3 4 7	7 5 12	16 8 24	25 14 39	15 10 25	24 10 34	39 20 59	57 24 81	103 26 129	59 27 86	47 8 55	29 7 36	29 7 36	334 112 446	

Schlüssel der Tat	Straftat	Sexus	TV insge- samt	Kinder						Jugendliche			Heran- w. 18 < 21	Erwachsene ab 21 Jahre										
									< 14			14 < 18		< 21			21 < 25					>= 21		
				< 6	6 < 8	8 < 10	10 < 12	12 < 14		14 < 16	16 < 18			21 < 23	23 < 25	25 < 30		30 < 40	40 < 50	50 < 60	>= 60			
				1	2	3	4	5	6	7	8	9		10	11	12	13	14	15	16	17	18	19	20
4	510000	Betrug §§ 263, 263a, 264, 264a, 265, 265a, 265b StGB	männl: weibl: insg:	255 99 354	0 0 0	0 0 0	0 0 0	0 0 0	1 0 1	1 0 1	2 1 3	3 4 7	5 5 10	13 7 20	19 12 31	11 9 20	16 18 25	27 19 45	41 19 60	77 19 96	38 21 59	32 6 38	21 4 25	236 87 323
4	511000	Waren- und Warenkreditbetrug	männl: weibl: insg:	95 35 130	0 0 0	0 0 0	0 0 0	0 0 0	0 0 0	0 1 1	0 0 0	0 1 0	0 0 1	5 0 5	5 1 6	4 3 7	5 3 8	9 6 15	15 8 23	28 9 37	17 8 25	8 2 10	13 1 14	90 34 124
64	511100	Betrügerisches Erlangen von Kfz	männl: weibl: insg:	1 0 1	0 0 0	0 0 0	0 0 0	0 0 0	0 0 0	0 0 0	0 0 0	0 0 0	0 0 0	0 0 0	0 0 0	0 0 0	0 0 0	0 0 0	0 0 0	0 0 1	1 0 0	0 0 0	0 0 0	1 0 1
4	511200	Sonstiger Warenkreditbetrug	männl: weibl: insg:	77 27 104	0 0 0	0 0 0	0 0 0	0 0 0	0 0 0	0 0 0	0 0 0	0 0 0	0 0 0	2 0 2	2 0 2	4 1 5	5 2 7	9 3 12	12 7 19	20 7 27	14 7 21	7 2 9	13 1 14	75 27 102
64	511300	Warenbetrug	männl: weibl: insg:	21 8 29	0 0 0	0 0 0	0 0 0	0 0 0	0 0 0	0 1 1	0 0 0	0 1 1	3 0 3	3 1 4	0 2 2	0 1 1	0 3 3	0 1 3	4 1 5	9 2 11	3 1 4	1 0 1	1 0 1	18 7 25
4	514000	Geldkreditbetrug	männl: weibl: insg:	0 1 1	0 0 0	0 0 0	0 0 0	0 0 0	0 0 0	0 0 0	0 0 0	0 0 0	0 0 0	0 0 0	0 0 0	0 0 0	0 0 0	0 0 0	0 0 0	0 1 0	0 0 0	0 0 0	0 0 0	0 1 1
64	514300	Kreditbetrug gemäß § 263 StGB	männl: weibl: insg:	0 1 1	0 0 0	0 0 0	0 0 0	0 0 0	0 0 0	0 0 0	0 0 0	0 0 0	0 0 0	0 0 0	0 0 0	0 0 0	0 0 0	0 0 0	0 1 1	0 0 0	0 0 0	0 0 0	0 0 0	0 1 1
4	515000	Erschleichen von Leistungen § 265a StGB	männl: weibl: insg:	57 18 75	0 0 0	0 0 0	0 0 0	0 0 0	0 0 0	0 0 0	0 2 4	2 2 4	2 4 10	6 6 10	8 6 14	6 1 7	7 0 7	13 1 14	14 6 20	17 3 20	2 2 4	3 0 3	0 0 0	49 12 61
4	516000	Betrug mittels rechtswidrig erlangter unbarer Zahlungsmittel	männl: weibl: insg:	10 6 16	0 0 0	0 0 0	0 0 0	0 0 0	0 0 0	0 0 1	1 1 1	0 1 2	1 1 2	1 1 2	2 2 4	1 0 1	0 1 1	1 1 2	2 1 3	1 1 2	0 1 3	3 0 3	1 0 1	8 4 12
64	516200	Betrug mittels rechtswidrig erlangter Debitkarten ohne PIN (Lastschriftverfahren)	männl: weibl: insg:	3 2 5	0 0 0	0 0 0	0 0 0	0 0 0	0 0 0	0 0 0	0 0 0	0 0 0	0 0 0	0 0 0	0 0 0	1 1 1	0 1 1	1 0 2	2 0 2	0 1 1	0 0 0	0 0 0	0 0 0	3 2 5
64	516300	Betrug mittels rechtswidrig erlangter Debitkarten mit PIN	männl: weibl: insg:	0 2 2	0 0 0	0 0 0	0 0 0	0 0 0	0 0 0	0 0 0	0 1 1	0 1 0	0 1 1	0 0 0	0 1 0	0 0 0	0 0 0	0 0 0	0 1 1	0 0 0	0 0 0	0 0 0	0 0 0	0 1 1
64	516400	Betrug mittels rechtswidrig erlangter Kreditkarten	männl: weibl: insg:	4 0 4	0 0 0	0 0 0	0 0 0	0 0 0	0 0 0	0 0 1	1 0 0	0 0 1	1 0 1	0 0 0	1 0 1	0 0 0	0 0 0	0 0 0	0 0 0	0 0 0	0 0 0	2 0 2	1 0 1	3 0 3
64	516500	Betrug mittels rechtswidrig erlangter Daten von Zahlungskarten	männl: weibl: insg:	2 1 3	0 0 0	0 0 0	0 0 0	0 0 0	0 0 0	0 0 0	0 0 0	0 0 0	0 0 0	0 0 0	0 0 0	0 0 0	0 0 0	0 0 0	0 0 0	1 0 1	0 1 1	0 0 0	0 0 0	2 1 3
64	516900	Betrug mittels rechtswidrig erlangter sonstiger unbarer Zahlungsmittel	männl: weibl: insg:	1 1 2	0 0 0	0 0 0	0 0 0	0 0 0	0 0 0	0 0 0	0 0 0	0 0 0	0 0 0	1 1 2	1 1 2	0 0 0	0 0 0	0 0 0	0 0 0	0 0 0	0 0 0	0 0 0	0 0 0	0 0 0
4	517000	Sonstiger Betrug	männl: weibl: insg:	101 43 144	0 0 0	0 0 0	0 0 0	0 0 0	1 0 1	1 0 1	1 0 1	2 1 3	3 1 4	3 2 5	7 3 10	1 5 6	5 5 10	6 10 16	12 5 17	32 6 38	19 12 31	18 4 22	7 3 10	94 40 134
64	517100	Leistungsbetrug	männl: weibl: insg:	8 2 10	0 0 0	0 0 0	0 0 0	0 0 0	1 0 1	1 0 1	0 0 0	0 0 0	0 0 0	0 0 0	1 0 1	0 0 0	1 1 2	1 1 2	0 0 0	2 1 3	0 0 0	3 0 3	1 0 1	7 2 9

Schlüssel der Tat	Straftat	Sexus	TV insge- samt	Kinder						Jugendliche			Heran- w. 18 < 21	Erwachsene ab 21 Jahre											
									< 14			14 < 18		< 21			21 < 25						>= 21		
				< 6	6 < 8	8 < 10	10 < 12	12 < 14		14 < 16	16 < 18				21 < 23	23 < 25		25 < 30	30 < 40	40 < 50	50 < 60	>= 60			
				1	2	3	4	5	6	7	8	9		10	11	12	13	14	15	16	17	18	19	20	21
64	517200	Leistungskreditbetrug	männl: weibl: insg:	6 1 7	0 0 0	0 0 0	0 0 0	0 0 0	0 0 0	0 0 0	0 0 0	0 0 0	0 0 0	0 0 0	0 0 0	0 0 0	0 0 0	0 0 0	4 1 2	1 0 1	1 0 2	0 0 1	0 0 0	6 1 7	
64	517500	Computerbetrug (soweit nicht unter den Schlüsseln 5163 bzw. 5179 zu erfassen) gemäß § 263a StGB	männl: weibl: insg:	2 0 2	0 0 0	0 0 0	0 0 0	0 0 0	0 0 0	0 0 0	0 0 0	0 0 0	1 0 1	1 0 1	0 0 0	0 0 0	0 0 0	0 0 0	0 0 0	1 0 1	0 0 0	0 0 0	0 0 0	1 0 1	
64	517700	Betrug z.N.v. Sozialversicherungen und Sozialversicherungsträgern	männl: weibl: insg:	5 5 10	0 0 0	0 0 0	0 0 0	0 0 0	0 0 0	0 0 0	0 0 0	0 0 0	0 0 0	0 1 1	0 0 1	0 1 1	0 1 1	1 1 2	1 1 2	1 1 4	3 1 4	1 0 1	1 0 1	5 5 10	
64	517800	(Sonstiger) Sozialleistungsbetrug soweit nicht unter Schl. 5177 zu erfassen	männl: weibl: insg:	1 0 1	0 0 0	0 0 0	0 0 0	0 0 0	0 0 0	0 0 0	0 0 0	0 0 0	0 0 0	0 0 0	0 0 0	0 0 0	0 0 0	0 0 0	0 0 0	0 0 0	0 0 0	0 0 0	0 0 0	1 0 1	
64	518200	Einmietbetrug	männl: weibl: insg:	13 11 24	0 0 0	0 0 0	0 0 0	0 0 0	0 0 0	0 0 0	0 0 0	0 0 0	1 2 3	1 2 3	0 1 1	0 2 2	0 3 3	3 0 3	5 1 6	3 2 5	3 2 5	1 2 3	0 2 1	12 9 21	
4	518300	Kontoeröffnungs- und Überweisungs-betrug	männl: weibl: insg:	2 0 2	0 0 0	0 0 0	0 0 0	0 0 0	0 0 0	0 0 0	0 0 0	0 0 0	0 0 0	0 0 0	1 0 1	0 0 0	1 0 1	0 0 0	0 0 0	0 0 0	1 0 1	0 0 0	0 0 0	2 0 2	
64	518400	Zechbetrug	männl: weibl: insg:	1 0 1	0 0 0	0 0 0	0 0 0	0 0 0	0 0 0	0 0 0	0 0 0	0 0 0	0 0 0	0 0 0	0 0 0	0 0 0	0 0 0	0 0 0	1 0 1	0 0 0	0 0 0	0 0 0	0 0 0	1 0 1	
64	518900	Sonstige weitere Betrugsarten	männl: weibl: insg:	63 25 88	0 0 0	0 0 0	0 0 0	0 0 0	0 0 0	1 0 1	2 1 3	3 1 4	1 0 1	4 1 5	0 3 3	4 2 6	4 5 9	9 4 13	20 3 23	13 9 22	9 1 10	4 2 6	4 2 6	59 24 83	
4	520000	Veruntreuungen §§ 266, 266a, 266b StGB	männl: weibl: insg:	5 1 6	0 0 0	0 0 0	0 0 0	0 0 0	0 0 0	0 0 0	0 0 0	0 0 0	0 0 0	0 0 0	0 0 0	0 0 0	0 0 0	0 0 0	2 1 2	1 0 2	2 0 2	0 0 0	0 0 0	5 1 6	
4	521000	Untreue § 266 StGB	männl: weibl: insg:	3 1 4	0 0 0	0 0 0	0 0 0	0 0 0	0 0 0	0 0 0	0 0 0	0 0 0	0 0 0	0 0 0	0 0 0	0 0 0	0 0 0	0 0 0	1 0 1	1 1 2	1 0 1	0 0 0	0 0 0	3 1 4	
64	522000	Vorenthalten und Veruntreuen von Arbeitsentgelt gemäß § 266a StGB	männl: weibl: insg:	2 0 2	0 0 0	0 0 0	0 0 0	0 0 0	0 0 0	0 0 0	0 0 0	0 0 0	0 0 0	0 0 0	0 0 0	0 0 0	0 0 0	0 0 0	1 0 1	0 0 0	1 0 1	0 0 0	0 0 0	2 0 2	
4	530000	Unterschlagung §§ 246, 247, 248a StGB	männl: weibl: insg:	43 15 58	0 0 0	0 0 0	0 0 0	0 0 0	0 0 0	1 0 1	0 0 0	1 0 1	1 0 1	2 0 2	3 1 4	2 0 2	5 1 6	9 3 12	12 3 15	10 4 14	5 2 7	0 2 2	0 2 2	41 15 56	
4	540000	Urkundenfälschung §§ 267-271, 273-279, 281 StGB	männl: weibl: insg:	61 11 72	1 0 1	0 0 0	0 1 0	0 0 0	0 0 0	1 1 2	1 0 1	0 0 0	1 0 1	2 1 3	4 2 6	1 1 1	6 1 7	7 1 8	8 2 10	16 4 20	11 2 13	9 0 9	6 0 6	6 0 6	57 9 66
4	541000	Fälschung technischer Aufzeichnungen § 268 StGB	männl: weibl: insg:	19 0 19	0 0 0	0 0 0	0 0 0	0 0 0	0 0 0	0 0 0	0 0 0	0 0 0	0 0 0	0 0 0	0 0 0	1 0 1	1 0 1	1 0 1	5 0 5	6 0 6	3 0 3	3 0 3	0 0 0	19 0 19	
4	543000	Fälschung beweisrelevanter Daten, Täuschung im Rechtsverkehr bei Datenverarbeitung §§ 269, 270 StGB	männl: weibl: insg:	13 0 13	0 0 0	0 0 0	0 0 0	0 0 0	0 0 0	0 0 0	0 0 0	0 0 0	0 0 0	0 0 0	0 0 0	0 0 0	0 0 0	0 0 0	5 0 5	2 0 2	3 0 3	3 0 3	0 0 0	13 0 13	
4	560000	Insolvenzstraftaten §§ 283, 283a-d StGB	männl: weibl: insg:	5 2 7	0 0 0	0 0 0	0 0 0	0 0 0	0 0 0	0 0 0	0 0 0	0 0 0	0 0 0	0 0 0	0 0 0	0 0 0	0 0 0	0 0 0	2 0 2	1 1 2	0 0 0	0 1 1	0 0 0	2 1 3	5 2 7

Schlüssel der Tat	Straftat	Sexus	TV insge- samt	Kinder						Jugendliche			Heran- w. 18 < 21	Erwachsene ab 21 Jahre												
									< 14			14 < 18					< 21			21 < 25						>= 21
				< 6	6 < 8	8 < 10	10 < 12	12 < 14		14 < 16	16 < 18			21 < 23	23 < 25		25 < 30	30 < 40	40 < 50	50 < 60	>= 60					
				5	6	7	8	9	10	11	12	13		14	15	16	17	18	19	20	21	22	23	24		
64	561000	Bankrott gemäß § 283 StGB	männl: weibl: insg:	4 2 6	0 0 0	0 0 0	0 0 0	0 0 0	0 0 0	0 0 0	0 0 0	0 0 0	0 0 0	0 0 0	0 0 0	0 0 0	0 0 0	0 0 0	1 1 2	1 1 0	0 0 0	2 1 3	4 2 6			
64	563000	Verletzung der Buchführungspflicht gemäß § 283b StGB	männl: weibl: insg:	1 0 1	0 0 0	0 0 0	0 0 0	0 0 0	0 0 0	0 0 0	0 0 0	0 0 0	0 0 0	0 0 0	0 0 0	0 0 0	0 0 0	0 0 0	1 0 1	0 0 0	0 0 0	0 0 0	1 0 1			
4	600000	Sonstige Straftatbestände (StGB)	männl: weibl: insg:	447 118 565	0 1 1	0 0 0	0 0 0	10 1 11	19 7 26	29 9 38	26 6 32	25 1 26	51 7 58	32 9 41	112 25 137	15 4 19	25 5 30	40 9 49	58 13 71	73 22 95	72 19 91	47 15 62	45 15 60	335 93 428		
4	610000	Erpressung § 253 StGB	männl: weibl: insg:	4 0 4	0 0 0	0 0 0	0 0 0	0 0 0	0 0 0	0 0 0	0 0 0	0 0 0	0 0 0	1 0 1	1 0 1	0 0 0	0 0 0	0 0 0	1 0 0	0 0 0	0 0 0	1 0 1	3 0 3			
4	620000	Widerstand gegen die Staatsgewalt und Straftaten gegen die öffentliche Ordnung §§ 111, 113, 114, 120, 121, 123-127, 129, 130-134, 136, 138, 140, 145, 145a, 145c, 145d StGB	männl: weibl: insg:	109 19 128	0 0 0	0 0 0	0 0 0	1 0 1	1 0 1	5 3 8	9 0 9	14 3 17	8 0 8	23 3 26	3 1 4	9 2 11	12 3 15	15 2 17	21 3 24	16 5 21	14 2 16	8 1 9	86 16 102			
4	621000	Widerstand gegen die Staatsgewalt §§ 111, 113, 114, 120, 121 StGB	männl: weibl: insg:	21 2 23	0 0 0	0 0 0	0 0 0	0 0 0	0 0 0	0 0 0	1 0 1	1 0 1	2 0 2	0 0 0	2 0 2	0 0 0	3 0 3	3 0 3	6 0 6	3 0 3	3 1 4	2 0 2	2 1 3	19 2 21		
4	621020	Widerstand gegen Vollstreckungsbeamte	männl: weibl: insg:	21 2 23	0 0 0	0 0 0	0 0 0	0 0 0	0 0 0	0 0 0	1 0 1	1 0 2	2 0 0	0 0 0	2 0 2	0 0 0	3 0 3	3 0 3	6 0 6	3 0 3	3 1 4	2 0 2	2 1 3	19 2 21		
4	622000	Hausfriedensbruch §§ 123, 124 StGB	männl: weibl: insg:	70 8 78	0 0 0	0 0 0	0 0 0	0 0 0	0 0 0	0 0 0	3 0 3	7 0 7	10 0 10	7 0 7	17 0 17	2 1 3	5 2 7	7 3 10	7 0 7	14 2 16	11 3 14	8 0 8	6 0 6	53 8 61		
64	622100	Hausfriedensbruch gemäß § 123 StGB	männl: weibl: insg:	70 8 78	0 0 0	0 0 0	0 0 0	0 0 0	0 0 0	0 0 0	3 0 3	7 0 7	10 0 10	7 0 7	17 0 17	2 1 3	5 2 7	7 3 10	7 0 7	14 2 16	11 3 14	8 0 8	6 0 6	53 8 61		
4	624000	Vortäuschen einer Straftat § 145d StGB	männl: weibl: insg:	9 5 14	0 0 0	0 0 0	0 0 0	0 0 0	0 0 0	0 0 0	0 0 0	0 0 0	0 0 0	0 0 0	0 0 0	1 0 1	1 0 2	2 0 2	2 1 3	2 1 3	0 1 1	3 1 4	0 0 0	9 5 14		
64	624100	Vortäuschen eines Raubes	männl: weibl: insg:	1 0 1	0 0 0	0 0 0	0 0 0	0 0 0	0 0 0	0 0 0	0 0 0	0 0 0	0 0 0	0 0 0	0 0 0	0 0 0	0 0 0	0 0 0	0 0 0	1 0 1	0 0 0	0 0 0	0 0 0	1 0 1		
64	627000	Volksverhetzung gemäß § 130 StGB	männl: weibl: insg:	1 0 1	0 0 0	0 0 0	0 0 0	0 0 0	0 0 0	0 0 0	0 0 0	0 0 0	0 0 0	0 0 0	0 0 0	0 0 0	0 0 0	0 0 0	1 0 1	0 0 0	0 0 0	0 0 0	0 0 0	1 0 1		
4	630000	Begünstigung, Strafvereitelung (ohne Strafvereitelung im Amt), Hehlerei und Geldwäsche §§ 257, 258, 259-261 StGB	männl: weibl: insg:	13 8 21	0 0 0	0 0 0	0 0 0	0 0 0	0 0 0	0 0 0	0 0 0	0 0 0	0 0 0	0 3 3	0 3 3	3 0 3	3 0 3	3 0 3	1 4 5	6 0 6	2 0 2	1 0 1	0 0 0	13 5 18		
4	632000	Sonstige Hehlerei §§ 259-260a StGB	männl: weibl: insg:	7 4 11	0 0 0	0 0 0	0 0 0	0 0 0	0 0 0	0 0 0	0 0 0	0 0 0	0 0 0	0 2 2	0 2 0	2 0 2	2 0 2	2 0 2	1 2 3	4 0 4	0 0 0	0 0 0	0 0 0	7 2 9		
64	633000	Geldwäsche, Verschleierung unrechtmäßig erlangter Vermögenswerte gemäß § 261 StGB	männl: weibl: insg:	4 1 5	0 0 0	0 0 0	0 0 0	0 0 0	0 0 0	0 0 0	0 0 0	0 0 0	0 0 0	0 0 0	0 0 0	1 0 1	1 0 1	0 0 0	0 0 0	2 0 2	1 0 1	0 1 0	0 0 0	4 1 5		
4	640000	Brandstiftung und Herbeiführen einer Brandgefahr §§ 306-306d, 306f StGB	männl: weibl: insg:	21 3 24	0 0 0	0 0 0	2 1 3	3 2 5	5 3 8	0 0 0	0 0 0	0 0 0	3 0 3	8 0 11	0 3 0	0 0 0	0 0 0	1 0 1	1 0 1	5 0 5	1 0 1	5 0 5	1 0 1	13 0 13		

Schlüssel der Tat	Straftat	Sexus	TV insge- samt	Kinder						Jugendliche			Heran- w. 18 < 21	Erwachsene ab 21 Jahre											
									< 14			14 < 18		< 21			21 < 25						>= 21		
				< 6	6 < 8	8 < 10	10 < 12	12 < 14		14 < 16	16 < 18				21 < 23	23 < 25		25 < 30	30 < 40	40 < 50	50 < 60	>= 60			
				1	2	3	4	5	6	7	8	9		10	11	12	13	14	15	16	17	18	19	20	21
4	641000	(Vorsätzliche) Brandstiftung und Herbeiführen einer Brandgefahr §§ 306-306c, 306f Abs. 1 und 2 StGB	männl: weibl: insg:	8 2 10	0 0 0	0 0 0	0 0 0	1 0 1	3 2 5	4 2 6	0 0 0	0 0 0	0 0 0	3 0 3	7 2 9	0 0 0	0 0 0	0 0 0	1 0 1	0 0 0	0 0 0	0 0 0	0 0 0	0 0 0	1 0 1
4	650000	Wettbewerbs-, Korruptions- und Amtsdelikte §§ 258a, 298-300, 331-353d, 355, 357 StGB	männl: weibl: insg:	8 3 11	0 0 0	0 0 0	0 0 0	0 0 0	0 0 0	0 0 0	0 0 0	0 0 0	0 0 0	0 0 0	0 0 0	0 0 0	0 0 0	0 0 0	0 0 0	0 0 0	4 2 6	4 1 5	0 0 0	8 3 11	
4	651000	Vorteilsannahme, Bestechlichkeit §§ 331, 332, 335 StGB	männl: weibl: insg:	0 1 1	0 0 0	0 0 0	0 0 0	0 0 0	0 0 0	0 0 0	0 0 0	0 0 0	0 0 0	0 0 0	0 0 0	0 0 0	0 0 0	0 0 0	0 0 0	0 0 0	0 0 0	0 1 1	0 0 0	0 1 1	
64	651200	Bestechlichkeit gemäß § 332 StGB	männl: weibl: insg:	0 1 1	0 0 0	0 0 0	0 0 0	0 0 0	0 0 0	0 0 0	0 0 0	0 0 0	0 0 0	0 0 0	0 0 0	0 0 0	0 0 0	0 0 0	0 0 0	0 0 0	0 0 0	0 1 1	0 0 0	0 1 1	
4	655000	Sonstige Straftaten im Amt §§ 258a, 339-353d, 355, 357 StGB	männl: weibl: insg:	8 2 10	0 0 0	0 0 0	0 0 0	0 0 0	0 0 0	0 0 0	0 0 0	0 0 0	0 0 0	0 0 0	0 0 0	0 0 0	0 0 0	0 0 0	0 0 0	4 2 6	4 0 4	0 0 0	8 2 10		
64	655100	Körperverletzung im Amt gemäß § 340 StGB	männl: weibl: insg:	3 0 3	0 0 0	0 0 0	0 0 0	0 0 0	0 0 0	0 0 0	0 0 0	0 0 0	0 0 0	0 0 0	0 0 0	0 0 0	0 0 0	0 0 0	0 0 0	2 0 2	1 0 1	0 0 0	3 0 3		
64	655200	Verletzung des Dienstgeheimnisses gemäß § 353b StGB	männl: weibl: insg:	1 1 2	0 0 0	0 0 0	0 0 0	0 0 0	0 0 0	0 0 0	0 0 0	0 0 0	0 0 0	0 0 0	0 0 0	0 0 0	0 0 0	0 0 0	0 0 0	1 1 2	0 0 0	0 0 0	0 0 0	1 1 2	
4	660000	Strafbarer Eigennutz §§ 284, 285, 287-293, 297 StGB	männl: weibl: insg:	0 1 1	0 0 0	0 0 0	0 0 0	0 0 0	0 0 0	0 0 0	0 0 0	0 0 0	0 0 0	0 0 0	0 0 0	0 0 0	0 0 0	0 0 0	0 1 1	0 0 0	0 0 0	0 0 0	0 0 0	0 1 1	
4	670000	Alle sonstigen Straftaten gemäß StGB - ohne Verkehrsdelikte	männl: weibl: insg:	324 89 413	0 1 1	0 0 0	0 0 0	8 0 8	16 6 22	24 7 31	24 4 28	16 1 17	40 5 45	26 6 32	90 18 108	13 3 16	16 4 20	29 7 36	44 9 53	50 18 68	48 12 60	30 11 41	33 14 47	234 71 305	
64	671000	Verletzung der Unterhaltspflicht gemäß § 170 StGB	männl: weibl: insg:	10 0 10	0 0 0	0 0 0	0 0 0	0 0 0	0 0 0	0 0 0	0 0 0	0 0 0	0 0 0	0 0 0	0 0 0	0 0 0	0 0 0	0 0 0	4 0 4	4 0 4	1 0 1	1 0 1	10 0 10		
64	672000	Verletzung der Fürsorge- oder Erziehungspflicht gemäß § 171 StGB	männl: weibl: insg:	0 2 2	0 0 0	0 0 0	0 0 0	0 0 0	0 0 0	0 0 0	0 0 0	0 0 0	0 0 0	0 0 0	0 0 0	0 0 0	0 0 0	0 0 0	0 1 1	0 0 0	0 1 1	0 0 0	0 1 1	0 2 2	
4	673000	Beleidigung §§ 185-187, 189 StGB	männl: weibl: insg:	145 51 196	0 0 0	0 0 0	4 0 4	4 1 5	8 1 9	14 1 15	6 1 7	20 2 22	8 4 12	36 7 43	6 2 8	2 3 5	8 5 13	18 4 22	23 11 34	23 7 30	16 7 23	21 10 31	109 44 153		
4	673100	Beleidigung auf sexueller Grundlage §§ 185-187, 189 StGB	männl: weibl: insg:	33 11 44	0 0 0	0 0 0	0 0 0	2 0 2	2 0 2	2 1 3	0 1 0	2 1 3	5 2 7	9 3 12	3 0 3	1 2 3	4 2 6	5 1 6	5 2 7	5 1 6	2 1 3	3 1 4	24 8 32		
4	674000	Sachbeschädigung §§ 303-305a StGB	männl: weibl: insg:	143 26 169	0 1 1	0 0 0	0 0 0	6 5 6	14 5 19	20 6 26	12 3 15	10 0 10	22 3 25	16 1 17	58 10 68	8 1 9	11 1 12	19 4 23	21 4 25	17 4 21	12 3 15	10 3 13	6 1 7	85 16 101	
4	674010	Sachbeschädigung gemäß § 303 StGB ohne Schl. 6741 00 u. 6743 00	männl: weibl: insg:	103 21 124	0 0 0	0 0 0	5 0 5	12 3 15	17 3 20	10 2 12	8 0 8	18 2 20	10 1 11	45 6 51	5 0 5	6 1 7	11 1 12	9 3 12	17 4 21	7 3 10	9 3 12	5 3 8	58 15 73		
4	674020	Gemeinschaftliche Sachbeschädigung ohne Schl. 6743 20	männl: weibl: insg:	5 1 6	0 0 0	0 0 0	0 0 0	2 1 3	2 1 3	1 0 1	1 0 1	0 0 0	1 0 1	0 0 0	3 1 4	0 0 0	0 0 0	0 0 0	1 0 1	0 0 0	0 0 0	0 0 0	0 0 0	2 0 2	

Schlüssel der Tat	Straftat	Sexus	TV insge- samt	Kinder						Jugendliche			Heran- w. 18 < 21	Erwachsene ab 21 Jahre											
									< 14			14 < 18		< 21			21 < 25					>= 21			
				< 6	6 < 8	8 < 10	10 < 12	12 < 14		14 < 16	16 < 18			21 < 23	23 < 25		25 < 30	30 < 40	40 < 50	50 < 60	>= 60				
				5	6	7	8	9	10	11	12	13		14	15	16	17	18	19	20	21	22	23	24	
4	674100	Sachbeschädigung an Kfz	männl: weibl: insg:	19 3 22	0 1 1	0 0 0	0 0 0	2 0 2	0 0 0	2 1 3	0 1 1	0 0 0	0 1 1	1 0 1	3 2 5	1 0 1	3 0 3	4 0 4	5 1 6	1 0 1	5 0 5	0 0 0	1 0 1	16 1 17	
4	674200	Datenveränderung, Computersabotage §§ 303a, 303b StGB	männl: weibl: insg:	2 0 2	0 0 0	0 0 0	0 0 0	0 0 0	0 0 0	0 0 0	0 0 0	0 0 0	0 0 0	0 0 0	0 0 0	1 0 1	1 0 1	0 0 0	0 0 0	0 0 0	1 0 1	0 0 0	0 0 0	2 0 2	
4	674300	Sonstige Sachbeschädigung auf Straßen, Wegen oder Plätzen	männl: weibl: insg:	24 2 26	0 0 0	0 0 0	0 0 0	1 1 2	1 1 2	3 0 3	2 0 2	5 0 5	6 0 6	12 1 13	3 0 3	0 0 0	3 0 3	9 1 10	0 0 0	0 0 0	0 0 0	0 0 0	0 0 0	12 1 13	
4	674310	Sonstige Sachbeschädigung auf Straßen, Wegen oder Plätzen gemäß § 303 StGB	männl: weibl: insg:	24 2 26	0 0 0	0 0 0	0 0 0	1 1 2	1 1 2	3 0 3	2 0 2	5 0 5	6 0 6	12 1 13	3 0 3	0 0 0	3 0 3	9 1 10	0 0 0	0 0 0	0 0 0	0 0 0	0 0 0	12 1 13	
4	674320	Gemeinschaftliche Sachbeschädigung auf Straßen, Wegen oder Plätzen	männl: weibl: insg:	1 0 1	0 0 0	0 0 0	0 0 0	0 0 0	0 0 0	0 0 0	0 0 0	0 0 0	0 0 0	0 0 0	0 0 0	0 0 0	0 0 0	1 0 1	0 0 0	0 0 0	0 0 0	0 0 0	0 0 0	1 0 1	
4	674500	Zerstörung wichtiger Arbeitsmittel § 305a StGB	männl: weibl: insg:	1 0 1	0 0 0	0 0 0	0 0 0	0 0 0	0 0 0	0 0 0	0 0 0	0 0 0	0 0 0	0 0 0	0 0 0	1 0 1	1 0 1	0 0 0	0 0 0	0 0 0	0 0 0	0 0 0	0 0 0	1 0 1	
4	675000	Sprengstoff- und Strahlungsverbrechen §§ 307 - 312 StGB	männl: weibl: insg:	1 0 1	0 0 0	0 0 0	0 0 0	0 0 0	0 0 0	0 0 0	0 0 0	0 0 0	0 0 0	0 0 0	0 0 0	0 0 0	0 0 0	0 0 0	1 0 1	0 0 0	0 0 0	0 0 0	0 0 0	1 0 1	
64	675200	Herbeiführen einer Sprengstoffexplosion gemäß § 308 StGB	männl: weibl: insg:	1 0 1	0 0 0	0 0 0	0 0 0	0 0 0	0 0 0	0 0 0	0 0 0	0 0 0	0 0 0	0 0 0	0 0 0	0 0 0	0 0 0	1 0 1	0 0 0	0 0 0	0 0 0	0 0 0	0 0 0	1 0 1	
4	676000	Straftaten gegen die Umwelt §§ 324, 324a, 325-330a StGB	männl: weibl: insg:	4 0 4	0 0 0	0 0 0	0 0 0	0 0 0	0 0 0	0 0 0	0 0 0	0 0 0	0 0 0	0 0 0	0 0 0	0 0 0	0 0 0	1 0 1	0 0 0	0 0 0	0 0 0	0 0 0	3 0 3	4 0 4	
4	676010	Bodenverunreinigung 324a StGB	männl: weibl: insg:	1 0 1	0 0 0	0 0 0	0 0 0	0 0 0	0 0 0	0 0 0	0 0 0	0 0 0	0 0 0	0 0 0	0 0 0	0 0 0	0 0 0	0 0 0	0 0 0	0 0 0	0 0 0	0 0 0	1 0 1	1 0 1	
4	676100	Gewässerverunreinigung § 324 StGB	männl: weibl: insg:	2 0 2	0 0 0	0 0 0	0 0 0	0 0 0	0 0 0	0 0 0	0 0 0	0 0 0	0 0 0	0 0 0	0 0 0	0 0 0	0 0 0	1 0 1	0 0 0	0 0 0	0 0 0	0 0 0	1 0 1	2 0 2	
4	676500	Unerlaubtes Betreiben von Anlagen § 327 StGB	männl: weibl: insg:	1 0 1	0 0 0	0 0 0	0 0 0	0 0 0	0 0 0	0 0 0	0 0 0	0 0 0	0 0 0	0 0 0	0 0 0	0 0 0	0 0 0	0 0 0	0 0 0	0 0 0	0 0 0	0 0 0	1 0 1	1 0 1	
4	676520	Unerlaubtes Betreiben von Anlagen § 327 Abs. 2	männl: weibl: insg:	1 0 1	0 0 0	0 0 0	0 0 0	0 0 0	0 0 0	0 0 0	0 0 0	0 0 0	0 0 0	0 0 0	0 0 0	0 0 0	0 0 0	0 0 0	0 0 0	0 0 0	0 0 0	0 0 0	1 0 1	1 0 1	
4	678000	Ausspähen, Abfangen von Daten einschl. Vorbereitungshandlungen gemäß §§ 202a, 202b, 202c StGB	männl: weibl: insg:	2 0 2	0 0 0	0 0 0	0 0 0	0 0 0	0 0 0	0 0 0	0 0 0	0 0 0	1 0 1	1 0 1	0 0 0	0 0 0	0 0 0	1 0 1	0 0 0	0 0 0	0 0 0	0 0 0	0 0 0	0 0 0	1 0 1
4	700000	Strafrechtliche Nebengesetze	männl: weibl: insg:	342 90 432	9 5 14	2 1 3	2 0 2	2 4 5	1 0 5	16 10 26	5 3 8	13 4 17	18 7 25	24 7 31	58 24 82	17 3 20	18 3 21	35 6 41	87 23 110	129 26 155	18 6 24	11 3 14	4 2 6	284 66 350	
4	710000	Straftaten gegen strafrechtliche Nebengesetze auf dem Wirtschaftssektor	männl: weibl: insg:	13 4 17	0 0 0	0 0 0	1 0 1	0 0 1	0 0 1	1 0 1	0 0 0	0 0 0	0 0 0	0 0 0	1 0 1	0 0 0	0 0 0	1 1 2	6 1 7	2 1 2	11 1 7	2 0 2	2 2 4	12 4 16	

Schlüssel der Tat	Straftat	Sexus	TV insgesamt	Kinder						Jugendliche			Heranw.	Erwachsene ab 21 Jahre											
									< 14			14 < 18		< 21			21 < 25						>= 21		
				< 6	6 < 8	8 < 10	10 < 12	12 < 14		14 < 16	16 < 18				21 < 23	23 < 25		25 < 30	30 < 40	40 < 50	50 < 60	>= 60			
				1	2	3	4	5	6	7	8	9		10	11	12	13	14	15	16	17	18	19	20	21
4	712000	Straftaten nach AktG, GenG, GmbHG, HGB, RechnungslegungsG, UmwandlungsG	männl: weibl: insg:	3 1 4	0 0 0	0 0 0	0 0 0	0 0 0	0 0 0	0 0 0	0 0 0	0 0 0	0 0 0	0 0 0	0 0 0	0 0 0	0 0 0	0 0 0	1 0 1	1 0 1	1 0 2	0 0 0	0 0 0	3 1 4	
64	712200	Insolvenzverschleppung gemäß § 15a InsO	männl: weibl: insg:	3 1 4	0 0 0	0 0 0	0 0 0	0 0 0	0 0 0	0 0 0	0 0 0	0 0 0	0 0 0	0 0 0	0 0 0	0 0 0	0 0 0	0 0 0	1 0 1	1 0 1	1 0 2	0 0 0	0 0 0	3 1 4	
4	715000	Straftaten im Zusammenhang mit Urheberrechtsbestimmungen (UrheberrechtsG, MarkenG, § 17 UWG, GebrauchsmusterG, GeschmacksmusterG, KunsturheberrechtsG, PatentG, HalbleiterschutzG)	männl: weibl: insg:	2 0 2	0 0 0	0 0 0	0 0 1	0 0 0	0 0 1	0 0 0	0 0 0	0 0 0	0 0 0	0 0 0	1 0 1	0 0 0	0 0 0	0 0 0	0 0 0	1 0 0	0 0 0	0 0 0	0 0 0	0 0 1	1 0 1
4	716000	Straftaten im Zusammenhang mit Lebens- und Arzneimitteln (z.B. Lebensmittel- und Futtermittelgesetzbuch, ArzneimittelG, WeinG)	männl: weibl: insg:	6 2 8	0 0 0	0 0 0	0 0 0	0 0 0	0 0 0	0 0 0	0 0 0	0 0 0	0 0 0	0 0 0	0 0 0	0 0 0	0 0 0	0 0 0	0 1 1	3 0 3	1 0 1	1 0 2	1 0 2	1 0 1	6 2 8
64	716100	Straftaten nach dem Lebensmittel- und Futtermittelgesetzbuch	männl: weibl: insg:	5 2 7	0 0 0	0 0 0	0 0 0	0 0 0	0 0 0	0 0 0	0 0 0	0 0 0	0 0 0	0 0 0	0 0 0	0 0 0	0 0 0	0 0 0	1 0 1	2 0 2	1 0 1	1 0 2	1 0 1	1 0 1	5 2 7
4	716200	Straftaten nach dem Arzneimittelgesetz	männl: weibl: insg:	1 0 1	0 0 0	0 0 0	0 0 0	0 0 0	0 0 0	0 0 0	0 0 0	0 0 0	0 0 0	0 0 0	0 0 0	0 0 0	0 0 0	0 0 0	0 0 0	1 0 1	0 0 0	0 0 0	0 0 0	0 0 0	1 0 1
4	716210	Straftaten nach dem Arzneimittelgesetz gemäß § 95 AMG	männl: weibl: insg:	1 0 1	0 0 0	0 0 0	0 0 0	0 0 0	0 0 0	0 0 0	0 0 0	0 0 0	0 0 0	0 0 0	0 0 0	0 0 0	0 0 0	0 0 0	0 0 0	1 0 1	0 0 0	0 0 0	0 0 0	0 0 0	1 0 1
4	719000	Sonstige Straftaten (Nebengesetze) auf dem Wirtschaftssektor (z.B. Rennwett- und Lotterieg, UWG ohne § 17, Versicherungsaufsichtsg, WirtschaftsstrafG, Gewerbeordnung)	männl: weibl: insg:	2 1 3	0 0 0	0 0 0	0 0 0	0 0 0	0 0 0	0 0 0	0 0 0	0 0 0	0 0 0	0 0 0	0 0 0	0 0 0	0 0 0	0 0 0	1 0 1	1 0 2	0 0 0	0 0 0	0 0 0	0 0 0	2 1 3
4	720000	Straftaten gegen sonstige strafrechtliche Nebengesetze-ohne Verkehrsdelikte	männl: weibl: insg:	77 36 113	9 5 14	2 1 3	2 0 2	2 0 2	0 2 2	15 8 23	2 2 4	1 1 2	3 3 6	4 4 8	22 15 37	3 1 4	3 2 5	6 3 9	15 6 21	22 6 28	6 4 10	4 1 5	2 1 3	0 0 0	55 21 76
4	725000	Straftaten gegen das Aufenthalts-, das Asylverfahrens- und das Freizügigkeitsgesetz/EU	männl: weibl: insg:	43 32 75	9 5 14	2 1 3	2 0 2	2 0 2	0 2 2	15 8 23	0 0 0	1 0 1	1 0 1	2 4 6	18 12 30	2 1 3	1 2 3	3 3 6	6 6 12	10 6 16	3 4 7	3 1 4	0 0 0	0 0 0	25 20 45
4	725300	Erschleichen eines Aufenthaltstitels (gemäß § 95 Abs. 2 Nr. 2 Aufenthaltsgesetz) durch unrichtige oder unvollständige Angaben oder Gebrauch eines so beschafften Aufenthaltstitels zur Täuschung im Rechtsverkehr	männl: weibl: insg:	3 1 4	0 0 0	0 0 0	0 0 0	0 0 0	0 0 0	0 0 0	0 0 0	0 0 0	0 0 0	0 0 0	0 0 0	0 0 0	0 0 0	0 0 0	0 0 0	3 1 4	0 0 0	0 0 0	0 0 0	0 0 0	3 1 4
4	725320	Erschleichen oder Gebrauch eines Aufenthaltstitels (Aufenthaltslaubnis oder Niederlassungsbefugnis)	männl: weibl: insg:	3 1 4	0 0 0	0 0 0	0 0 0	0 0 0	0 0 0	0 0 0	0 0 0	0 0 0	0 0 0	0 0 0	0 0 0	0 0 0	0 0 0	0 0 0	0 0 0	3 1 4	0 0 0	0 0 0	0 0 0	0 0 0	3 1 4
4	725500	Straftaten gegen §§ 84, 85 Asylverfahrensgesetz	männl: weibl: insg:	1 0 1	0 0 0	0 0 0	0 0 0	0 0 0	0 0 0	0 0 0	0 0 0	0 0 0	0 0 0	0 0 0	0 0 0	0 0 0	0 0 0	0 0 0	0 0 0	1 0 1	0 0 0	0 0 0	0 0 0	0 0 0	1 0 1
4	725700	Unerlaubter Aufenthalt gemäß § 95 Abs. 1 Nr. 1, 2 und Abs. 2 Nr. 1b Aufenthaltsgesetz	männl: weibl: insg:	38 31 69	9 5 14	2 1 3	2 0 2	2 0 2	0 2 2	15 8 23	0 0 0	1 0 1	1 0 1	2 4 6	18 12 30	2 1 3	1 2 3	3 3 6	6 6 12	5 5 10	3 4 7	3 1 4	0 0 0	0 0 0	20 19 39
64	725700	Unerlaubter Aufenthalt gemäß § 95 Abs. 1 Nr. 1, 2 und Abs. 2 Nr. 1b Aufenthaltsgesetz	männl: weibl: insg:	38 31 69	9 5 14	2 1 3	2 0 2	2 0 2	0 2 2	15 8 23	0 0 0	1 0 1	1 0 1	2 4 6	18 12 30	2 1 3	1 2 3	3 3 6	6 6 12	5 5 10	3 4 7	3 1 4	0 0 0	0 0 0	20 19 39

Schlüssel der Tat	Straftat	Sexus	TV insge- samt	Kinder						Jugendliche			Heran- w. 18 < 21	Erwachsene ab 21 Jahre												
									< 14			14 < 18					< 21			21 < 25						>= 21
				< 6	6 < 8	8 < 10	10 < 12	12 < 14		14 < 16	16 < 18			18 < 21	21 < 23	23 < 25		25 < 30	30 < 40	40 < 50	50 < 60	>= 60				
				5	6	7	8	9	10	11	12	13		14	15	16	17	18	19	20	21	22	23	24		
64	725900	Sonstige Verstöße gegen das Aufenthaltsgesetz	männl: weibl: insg:	1 0 1	0 0 0	0 0 0	0 0 0	0 0 0	0 0 0	0 0 0	0 0 0	0 0 0	0 0 0	0 0 0	0 0 0	0 0 0	0 0 0	1 0 1	0 0 0	0 0 0	0 0 0	0 0 0	1 0 1			
4	726000	Straftaten gegen das Sprengstoff-, das Waffen- und das Kriegswaffenkontrollgesetz	männl: weibl: insg:	22 2 24	0 0 0	0 0 0	0 0 0	0 0 0	0 0 0	0 0 0	2 1 3	0 0 0	2 1 3	0 0 0	2 1 3	1 0 1	0 0 0	1 0 1	5 0 5	8 0 8	3 0 3	1 0 1	2 1 3	20 1 21		
64	726100	Straftaten gegen das Sprengstoffgesetz	männl: weibl: insg:	6 0 6	0 0 0	0 0 0	0 0 0	0 0 0	0 0 0	0 0 0	1 0 1	0 0 0	1 0 1	0 0 0	1 0 1	0 0 0	0 0 0	0 0 0	1 0 1	3 0 3	1 0 1	0 0 0	0 0 0	5 0 5		
64	726200	Straftaten gegen das Waffengesetz	männl: weibl: insg:	16 2 18	0 0 0	0 0 0	0 0 0	0 0 0	0 0 0	0 0 0	1 1 2	0 0 0	1 1 2	0 0 0	1 1 2	1 0 1	0 0 0	1 0 1	4 0 4	5 0 5	2 0 2	1 0 1	2 1 3	15 1 16		
64	730000	Rauschgiftdelikte -Betäubungsmittelgesetz-(soweit nicht bereits mit anderer Schlüsselzahl erfasst)	männl: weibl: insg:	254 49 303	0 0 0	0 0 0	0 0 0	1 2 3	1 2 3	1 4 5	4 1 15	12 3 20	16 4 23	20 3 23	37 9 46	14 2 16	15 1 16	29 3 32	72 15 87	101 19 120	11 2 13	4 0 4	0 1 1	217 40 257		
64	731000	Allgemeine Verstöße gemäß § 29 BtMG(soweit nicht unter 7340 pp. zu erfassen)	männl: weibl: insg:	221 47 268	0 0 0	0 0 0	0 0 0	1 2 3	1 2 3	3 4 7	12 3 15	15 4 19	18 3 21	34 9 43	13 1 14	14 1 15	27 2 29	60 15 75	91 19 110	9 2 11	0 0 0	0 0 0	0 0 0	187 38 225		
64	731100	Allgemeiner Verstoß mit Heroin (gemäß § 29 BtMG)	männl: weibl: insg:	2 0 2	0 0 0	0 0 0	0 0 0	0 0 0	0 0 0	0 0 0	0 0 0	0 0 0	0 0 0	0 0 0	0 0 0	0 0 0	0 0 0	0 0 0	2 0 2	0 0 0	0 0 0	0 0 0	0 0 0	2 0 2		
64	731200	Allgemeiner Verstoß mit Kokain einschl. Crack	männl: weibl: insg:	4 0 4	0 0 0	0 0 0	0 0 0	0 0 0	0 0 0	0 0 0	0 0 0	0 0 0	0 0 0	0 0 0	0 0 0	0 0 0	0 0 0	2 0 2	2 0 2	0 0 0	0 0 0	0 0 0	0 0 0	4 0 4		
64	731600	Allgemeiner Verstoß mit Amphetamin und seine Derivate in Pulver- oder flüssiger sowie in Tabletten- bzw. Kapselform (Ecstasy)	männl: weibl: insg:	34 5 39	0 0 0	0 0 0	0 0 0	0 0 0	0 0 0	0 0 0	0 0 0	0 0 0	1 1 2	1 1 2	4 0 4	4 0 4	10 3 13	18 1 19	1 0 1	0 0 0	0 0 0	0 0 0	0 0 0	33 4 37		
64	731700	Allgemeiner Verstoß mit Methamphetamin in Pulver-, kristalliner oder flüssiger sowie in Tabletten- bzw. Kapselform	männl: weibl: insg:	58 20 78	0 0 0	0 0 0	0 0 0	0 0 0	0 0 0	0 0 0	0 0 0	0 0 0	2 2 4	2 2 4	3 3 6	5 1 6	8 1 9	12 5 17	34 11 45	2 1 3	0 0 0	0 0 0	0 0 0	56 18 74		
64	731800	Allgemeiner Verstoß mit Cannabis und Zubereitungen	männl: weibl: insg:	113 19 132	0 0 0	0 0 0	0 0 0	1 2 3	1 2 3	3 1 4	12 3 15	15 4 19	14 0 14	30 6 36	9 1 10	5 0 5	14 1 15	33 6 39	32 5 37	4 1 5	0 0 0	0 0 0	0 0 0	83 13 96		
64	731900	Allgemeiner Verstoß mit sonstigen Betäubungsmitteln	männl: weibl: insg:	26 3 29	0 0 0	0 0 0	0 0 0	0 0 0	0 0 0	0 0 0	0 0 0	0 0 0	0 0 0	2 0 2	2 0 2	2 0 2	2 0 2	6 1 7	14 2 16	2 0 2	0 0 0	0 0 0	0 0 0	24 3 27		
64	732000	Unerlaubter Handel mit und Schmuggel von Rauschgiften gemäß § 29 BtMG	männl: weibl: insg:	20 0 20	0 0 0	0 0 0	0 0 0	0 0 0	0 0 0	0 0 0	1 0 1	0 0 0	1 0 1	2 0 2	3 0 3	1 0 1	1 0 2	9 0 9	5 0 5	1 0 1	0 0 0	0 0 0	0 0 0	17 0 17		
64	732600	Unerlaubter Handel mit und Schmuggel von Amphetamin und seine Derivate in Pulver- oder flüssiger sowie in Tabletten- bzw. Kapselform (Ecstasy)	männl: weibl: insg:	4 0 4	0 0 0	0 0 0	0 0 0	0 0 0	0 0 0	0 0 0	0 0 0	0 0 0	0 0 0	0 0 0	0 0 0	0 0 0	0 0 0	2 0 2	2 0 2	0 0 0	0 0 0	0 0 0	0 0 0	4 0 4		
64	732700	Unerlaubter Handel mit und Schmuggel von Methamphetamin in Pulver-, kristalliner oder flüssiger sowie in Tabletten- bzw. Kapselform	männl: weibl: insg:	3 0 3	0 0 0	0 0 0	0 0 0	0 0 0	0 0 0	0 0 0	0 0 0	0 0 0	0 0 0	0 0 0	0 0 0	0 0 0	0 0 0	2 0 2	1 0 1	0 0 0	0 0 0	0 0 0	0 0 0	3 0 3		
64	732800	Unerlaubter Handel mit und Schmuggel von Cannabis und Zubereitungen (§ 29 BtMG)	männl: weibl: insg:	9 0 9	0 0 0	0 0 0	0 0 0	0 0 0	0 0 0	0 0 0	1 0 1	0 0 0	1 0 1	2 0 2	3 0 3	0 0 0	1 0 1	1 0 1	3 0 3	2 0 2	0 0 0	0 0 0	0 0 0	6 0 6		

Schlüssel der Tat	Straftat	Sexus	TV insgesamt	Kinder						Jugendliche			Heranw.	< 21	Erwachsene ab 21 Jahre										
									< 14			14 < 18						21 < 25					>= 21		
				< 6	6 < 8	8 < 10	10 < 12	12 < 14		14 < 16	16 < 18				18 < 21		21 < 23	23 < 25		25 < 30	30 < 40	40 < 50	50 < 60	>= 60	
				5	6	7	8	9	10	11	12	13			14	15	16	17	18	19	20	21	22	23	24
64	732900	Unerlaubter Handel mit und Schmuggel von sonstigen Betäubungsmitteln (§ 29 BtMG)	männl: weibl: insg:	5 0 5	0 0 0	0 0 0	0 0 0	0 0 0	0 0 0	0 0 0	0 0 0	0 0 0	0 0 0	0 0 0	1 0 1	0 0 0	1 0 1	2 0 2	1 0 1	1 0 1	0 0 0	0 0 0	5 0 5		
64	733000	Unerlaubte Einfuhr von Betäubungsmitteln gemäß § 30 Abs. 1 Nr. 4 BtMG (in nicht geringer Menge)	männl: weibl: insg:	7 0 7	0 0 0	0 0 0	0 0 0	0 0 0	0 0 0	0 0 0	0 0 0	0 0 0	0 0 0	0 0 0	0 0 0	0 0 0	0 0 0	2 0 2	4 0 4	1 0 1	0 0 0	0 0 0	7 0 7		
64	733800	Unerlaubte Einfuhr in nicht geringer Menge von Cannabis und Zubereitungen (gemäß § 30 Abs. 1 Nr. 4 BtMG)	männl: weibl: insg:	2 0 2	0 0 0	0 0 0	0 0 0	0 0 0	0 0 0	0 0 0	0 0 0	0 0 0	0 0 0	0 0 0	0 0 0	0 0 0	0 0 0	1 0 1	1 0 1	0 0 0	0 0 0	0 0 0	2 0 2		
64	733900	Unerlaubte Einfuhr in nicht geringer Menge von sonstigen Betäubungsmitteln (gemäß § 30 Abs. 1 Nr. 4 BtMG)	männl: weibl: insg:	5 0 5	0 0 0	0 0 0	0 0 0	0 0 0	0 0 0	0 0 0	0 0 0	0 0 0	0 0 0	0 0 0	0 0 0	0 0 0	0 0 0	1 0 1	3 0 3	1 0 1	0 0 0	0 0 0	5 0 5		
64	734000	Sonstige Verstöße gegen das BtMG	männl: weibl: insg:	18 2 20	0 0 0	0 0 0	0 0 0	0 0 0	0 0 0	0 0 0	0 0 0	0 0 0	1 0 1	1 0 1	0 1 1	1 0 1	1 1 2	2 0 2	8 0 8	2 0 2	4 0 4	0 1 1	17 2 19		
64	734100	Unerlaubter Anbau von Betäubungsmitteln gemäß § 29 Abs. 1 Nr. 1 BtMG	männl: weibl: insg:	13 2 15	0 0 0	0 0 0	0 0 0	0 0 0	0 0 0	0 0 0	0 0 0	0 0 0	1 0 1	1 0 1	0 1 1	1 0 1	1 0 2	2 0 2	3 0 3	2 0 2	4 0 4	0 1 1	12 2 14		
64	734800	Unerlaubte(r) Handel, Herstellung, Abgabe und Besitz in nicht geringer Menge von Betäubungsmitteln gemäß § 29a Abs. 1 Nr. 2 BtMG	männl: weibl: insg:	5 0 5	0 0 0	0 0 0	0 0 0	0 0 0	0 0 0	0 0 0	0 0 0	0 0 0	0 0 0	0 0 0	0 0 0	0 0 0	0 0 0	0 0 0	5 0 5	0 0 0	0 0 0	0 0 0	5 0 5		
64	740000	Straftaten gegen strafrechtliche Nebengesetze auf dem Umwelt- und Verbraucherschutzsektor (neben Schlüssel 716000)	männl: weibl: insg:	6 1 7	0 0 0	0 0 0	0 0 0	0 0 0	0 0 0	0 0 0	0 0 0	0 0 0	0 0 0	0 0 0	0 0 0	0 0 0	0 0 0	1 1 2	2 0 2	0 0 0	1 0 1	2 0 2	6 1 7		
64	743000	Straftaten nach dem Bundesnaturschutz-, Tierschutz-, Bundesjagd- und PflanzenschutzG	männl: weibl: insg:	6 1 7	0 0 0	0 0 0	0 0 0	0 0 0	0 0 0	0 0 0	0 0 0	0 0 0	0 0 0	0 0 0	0 0 0	0 0 0	0 0 0	1 1 2	2 0 2	0 0 0	1 0 1	2 0 2	6 1 7		
4	890000	Straftaten insgesamt, jedoch ohne Verstöße gegen das Aufenthaltsgesetz, das Asylverfahrens- und das Freizügigkeitsgesetz/EU (Schlüssel 7250)	männl: weibl: insg:	1.665 466 2.131	1 1 2	1 1 2	3 1 4	12 2 14	33 8 41	50 13 63	48 17 65	53 22 75	101 39 140	112 32 144	263 84 347	81 22 103	95 29 124	176 51 227	279 72 351	389 91 480	242 68 310	176 54 230	140 46 186	1.402 382 1.784	
4	891000	Rauschgiftkriminalität	männl: weibl: insg:	254 49 303	0 0 0	0 0 0	0 0 0	0 0 0	1 2 3	1 2 3	4 1 5	12 3 15	16 4 20	20 3 23	37 9 46	14 2 16	15 1 16	29 3 32	72 15 87	101 19 120	11 2 13	4 0 4	0 1 1	217 40 257	
4	892000	Gewaltkriminalität	männl: weibl: insg:	113 18 131	0 0 0	0 0 0	0 0 0	1 0 1	2 1 3	3 1 4	7 2 9	3 0 3	10 2 12	10 3 13	23 6 29	7 1 8	6 0 6	13 1 14	27 2 29	28 5 33	9 0 9	6 2 8	7 2 9	90 12 102	
4	893000	Wirtschaftskriminalität	männl: weibl: insg:	16 6 22	0 0 0	0 0 0	0 0 0	0 0 0	0 0 0	0 0 0	0 0 0	0 0 0	0 0 0	0 0 0	0 0 0	0 0 0	0 0 0	0 0 0	0 0 0	5 0 5	4 2 6	4 3 7	3 1 4	16 6 22	
4	893100	bei Betrug	männl: weibl: insg:	8 3 11	0 0 0	0 0 0	0 0 0	0 0 0	0 0 0	0 0 0	0 0 0	0 0 0	0 0 0	0 0 0	0 0 0	0 0 0	0 0 0	0 0 0	0 0 0	3 2 3	2 1 3	2 1 3	1 0 1	8 3 11	
4	893200	Insolvenzstraftaten gemäß StGB und Nebenstrafrecht	männl: weibl: insg:	7 3 10	0 0 0	0 0 0	0 0 0	0 0 0	0 0 0	0 0 0	0 0 0	0 0 0	0 0 0	0 0 0	0 0 0	0 0 0	0 0 0	0 0 0	0 0 0	2 1 3	2 1 3	1 1 2	2 1 3	7 3 10	
4	893500	Wirtschaftskriminalität im Zusammenhang mit Arbeitsverhältnissen	männl: weibl: insg:	2 0 2	0 0 0	0 0 0	0 0 0	0 0 0	0 0 0	0 0 0	0 0 0	0 0 0	0 0 0	0 0 0	0 0 0	0 0 0	0 0 0	0 0 0	0 0 0	1 0 1	0 0 0	1 0 1	0 0 0	2 0 2	

Schlüssel der Tat	Straftat	Sexus	TV insge- samt	Kinder						Jugendliche			Heran- w. 18 < 21	Erwachsene ab 21 Jahre											
									< 14			14 < 18		< 21			21 < 25						>= 21		
				< 6	6 < 8	8 < 10	10 < 12	12 < 14		14 < 16	16 < 18				21 < 23	23 < 25		25 < 30	30 < 40	40 < 50	50 < 60	>= 60			
				1	2	3	4	5	6	7	8	9		10	11	12	13	14	15	16	17	18	19	20	21
4	894000	Sexueller Missbrauch von Kindern	männl: weibl: insg:	8 1 9	0 0 0	0 0 0	0 0 0	0 0 0	0 0 0	0 0 0	0 0 0	0 0 0	0 0 0	0 0 0	0 0 0	1 0 1	1 0 1	0 0 0	5 0 6	2 0 2	0 0 0	0 0 0	0 0 0	8 1 9	
4	897000	Computerkriminalität	männl: weibl: insg:	19 2 21	0 0 0	0 0 0	0 0 0	0 0 0	0 0 0	0 0 0	0 1 1	0 1 2	2 0 3	2 1 3	0 0 0	1 0 1	1 0 2	1 1 2	5 0 5	3 0 3	4 0 4	3 0 3	3 0 3	17 1 18	
4	898000	Straftaten insgesamt auf dem Umwelt- und Verbraucherschutzsektor	männl: weibl: insg:	16 3 19	0 0 0	0 0 0	0 0 0	0 0 0	0 0 0	0 0 0	0 0 0	0 0 0	0 0 0	0 0 0	0 0 0	0 0 0	0 0 0	1 2 3	7 0 7	1 0 1	2 1 3	5 0 5	16 3 19		
4	898100	Umweltstraftaten gemäß 29. Abschnitt des StGB	männl: weibl: insg:	4 0 4	0 0 0	0 0 0	0 0 0	0 0 0	0 0 0	0 0 0	0 0 0	0 0 0	0 0 0	0 0 0	0 0 0	0 0 0	0 0 0	0 0 0	1 0 1	0 0 0	0 0 0	0 0 0	3 0 3	4 0 4	
4	898200	Sonstige Straftaten nach dem StGB mit Umweltrelevanz	männl: weibl: insg:	1 0 1	0 0 0	0 0 0	0 0 0	0 0 0	0 0 0	0 0 0	0 0 0	0 0 0	0 0 0	0 0 0	0 0 0	0 0 0	0 0 0	0 0 0	0 0 0	1 0 1	0 0 0	0 0 0	0 0 0	1 0 1	
4	898300	Straftaten auf dem Umwelt- und Verbraucherschutzsektor gemäß strafrechtlicher Nebengesetze	männl: weibl: insg:	11 3 14	0 0 0	0 0 0	0 0 0	0 0 0	0 0 0	0 0 0	0 0 0	0 0 0	0 0 0	0 0 0	0 0 0	0 0 0	0 0 0	1 2 3	5 0 5	1 0 1	2 1 3	2 0 2	2 0 2	11 3 14	
4	899000	Straßenkriminalität	männl: weibl: insg:	141 14 155	0 1 1	0 0 0	0 0 0	3 0 3	4 1 5	7 2 9	9 1 10	7 0 7	16 1 17	10 1 11	33 4 37	12 0 12	8 1 9	20 1 21	38 3 41	27 4 31	12 0 12	6 1 7	5 1 6	108 10 118	
4	899100	Straßenraub	männl: weibl: insg:	5 0 5	0 0 0	0 0 0	0 0 0	0 0 0	0 0 0	0 0 0	1 0 1	2 0 2	3 0 3	0 0 0	3 0 3	0 0 0	0 0 0	0 0 0	2 0 2	0 0 0	0 0 0	0 0 0	0 0 0	2 0 2	
4	899200	Strafendiebstahl	männl: weibl: insg:	53 5 58	0 0 0	0 0 0	0 0 0	1 0 1	1 0 1	3 0 3	2 0 2	5 0 5	3 0 3	9 0 9	4 0 4	4 1 5	8 1 9	11 1 12	17 2 19	6 0 6	2 1 3	0 1 0	0 0 0	44 5 49	
4	899500	Sachbeschädigung durch Graffiti insgesamt	männl: weibl: insg:	12 0 12	0 0 0	0 0 0	0 0 0	0 0 0	0 0 0	0 0 0	3 0 3	2 0 2	5 0 5	3 0 3	8 0 8	1 0 1	0 0 0	1 0 1	1 0 1	1 0 1	0 0 0	0 0 0	0 0 0	1 0 1	4 0 4
4	892500	Mord und Totschlag insgesamt	männl: weibl: insg:	1 0 1	0 0 0	0 0 0	0 0 0	0 0 0	0 0 0	0 0 0	0 0 0	0 0 0	0 0 0	0 0 0	0 0 0	0 0 0	0 0 0	0 0 0	0 0 0	1 0 1	0 0 0	0 0 0	0 0 0	1 0 1	

Liste:

Beschreibung:

Auswertebereich:

Auswertezeitraum:

Filter:

Details:

B-020; Nullwerte=aus

TV nach Alter und Geschlecht - keine Einschränkung - Auflistung nach Delikten - nur Obergruppen - Sonstige - Tatverdächtige

Tatortgemeinde; Hierarchie=an - Lkr. Saale Orla Kreis

Januar 2014 - Dezember 2014

keine Einschränkung

Schlüssel der Tat	Straftat	Sexus	TV insge- samt	Kinder							Jugendliche			Heran- w. 18 < 21	Erwachsene ab 21 Jahre											
									< 14			14 < 18	< 21		21 < 25					>= 21						
				< 6	6 < 8	8 < 10	10 < 12	12 < 14		14 < 16	16 < 18		21 < 23		23 < 25	25 < 30	30 < 40	40 < 50	50 < 60		>= 60					
				1	2	3	4	5	6	7	8	9	10		11	12	13	14	15	16	17	18	19	20	21	22
64	-----	Straftaten insgesamt	männl: weibl: insg:	1.791 531 2.322	0 0 0	2 0 2	4 3 7	9 3 12	15 23 38	30 29 59	44 27 71	79 19 98	123 46 169	157 35 192	310 110 420	109 24 133	115 43 158	224 67 291	295 59 354	382 106 488	247 76 323	200 75 275	133 38 171	1.481 421 1.902		
4	000000	Straftaten gegen das Leben	männl: weibl: insg:	4 0 4	0 0 0	0 0 0	0 0 0	0 0 0	0 0 0	0 0 0	0 0 0	0 0 0	0 0 0	1 0 1	1 0 0	0 0 0	0 0 0	0 0 0	0 0 0	3 0 3	0 0 0	0 0 0	0 0 0	0 0 0	3 0 3	
4	010000	Mord § 211 StGB	männl: weibl: insg:	1 0 1	0 0 0	0 0 0	0 0 0	0 0 0	0 0 0	0 0 0	0 0 0	0 0 0	0 0 0	0 0 0	0 0 0	0 0 0	0 0 0	0 0 0	0 0 0	1 0 1	0 0 0	0 0 0	0 0 0	0 0 0	1 0 1	
64	012000	Mord im Zusammenhang mit Sexualdelikten	männl: weibl: insg:	1 0 1	0 0 0	0 0 0	0 0 0	0 0 0	0 0 0	0 0 0	0 0 0	0 0 0	0 0 0	0 0 0	0 0 0	0 0 0	0 0 0	0 0 0	0 0 0	0 0 0	1 0 1	0 0 0	0 0 0	0 0 0	0 0 0	1 0 1
4	020000	Totschlag und Tötung auf Verlangen §§ 212, 213, 216 StGB	männl: weibl: insg:	2 0 2	0 0 0	0 0 0	0 0 0	0 0 0	0 0 0	0 0 0	0 0 0	0 0 0	0 0 0	1 0 1	1 0 0	0 0 0	0 0 0	0 0 0	0 0 0	1 0 1	0 0 0	0 0 0	0 0 0	0 0 0	0 0 0	1 0 1
64	030000	Fahrlässige Tötung - nicht i.V.m. Verkehrsunfall - gemäß § 222 StGB	männl: weibl: insg:	1 0 1	0 0 0	0 0 0	0 0 0	0 0 0	0 0 0	0 0 0	0 0 0	0 0 0	0 0 0	0 0 0	0 0 0	0 0 0	0 0 0	0 0 0	0 0 0	1 0 1	0 0 0	0 0 0	0 0 0	0 0 0	0 0 0	1 0 1
4	100000	Straftaten gegen die sexuelle Selbstbestimmung	männl: weibl: insg:	36 1 37	0 0 0	0 0 0	0 0 0	0 0 0	1 0 1	1 0 1	4 0 4	0 0 0	4 0 4	2 0 2	7 0 7	3 0 3	3 0 3	6 0 6	5 0 5	6 1 7	5 0 5	5 0 5	2 0 2	29 0 30		
4	110000	Straftaten gegen die sexuelle Selbstbestimmung unter Gewaltanwendung oder Ausnutzen eines Abhängigkeitsverhältnisses §§ 174, 174a, 174b, 174c, 177, 178 StGB	männl: weibl: insg:	14 0 14	0 0 0	0 0 0	0 0 0	0 0 0	1 0 1	1 0 1	2 0 2	0 0 0	2 0 2	0 0 0	3 0 3	1 0 1	0 0 0	1 0 1	1 0 1	4 0 4	3 0 3	2 0 2	0 0 0	0 0 0	11 0 11	
4	111000	Vergewaltigung und sexuelle Nötigung §§ 177 Abs. 2, 3 und 4, 178 StGB	männl: weibl: insg:	9 0 9	0 0 0	0 0 0	0 0 0	0 0 0	1 0 1	1 0 1	2 0 2	0 0 0	2 0 2	0 0 0	3 0 3	1 0 1	0 0 0	1 0 1	0 0 0	3 0 3	1 0 1	1 0 1	0 0 0	0 0 0	6 0 6	
64	111100	Vergewaltigung/sexuelle Nötigung überfallartig (Einzeltäter) gemäß § 177 Abs. 2 Nr. 1, Abs. 3 und 4 StGB	männl: weibl: insg:	5 0 5	0 0 0	0 0 0	0 0 0	0 0 0	0 0 0	0 0 0	0 0 0	0 0 0	0 0 0	0 0 0	0 0 0	0 0 0	0 0 0	0 0 0	0 0 0	3 0 3	1 0 1	1 0 1	0 0 0	0 0 0	5 0 5	
64	111300	Vergewaltigung/sexuelle Nötigung durch Gruppen gemäß § 177 Abs. 2 Nr. 2 StGB	männl: weibl: insg:	3 0 3	0 0 0	0 0 0	0 0 0	0 0 0	1 0 1	1 0 1	2 0 2	0 0 0	2 0 2	0 0 0	3 0 3	0 0 0	0 0 0	0 0 0	0 0 0	0 0 0	0 0 0	0 0 0	0 0 0	0 0 0	0 0 0	
64	111400	Sonstige Straftaten gemäß § 177 Abs. 2 Nr. 1, Abs. 3 und 4 StGB	männl: weibl: insg:	1 0 1	0 0 0	0 0 0	0 0 0	0 0 0	0 0 0	0 0 0	0 0 0	0 0 0	0 0 0	0 0 0	1 0 1	0 0 0	0 0 0	1 0 1	0 0 0	0 0 0	0 0 0	0 0 0	0 0 0	0 0 0	0 0 0	
64	112000	Sonstige sexuelle Nötigung gemäß § 177 Abs. 1 und Abs. 5 StGB	männl: weibl: insg:	5 0 5	0 0 0	0 0 0	0 0 0	0 0 0	0 0 0	0 0 0	0 0 0	0 0 0	0 0 0	0 0 0	0 0 0	0 0 0	0 0 0	1 0 1	1 0 1	2 0 2	1 0 1	2 0 2	0 0 0	0 0 0	5 0 5	
4	130000	Sexueller Missbrauch §§ 176, 176a, 176b, 179, 182, 183, 183a StGB	männl: weibl: insg:	17 0 17	0 0 0	0 0 0	0 0 0	0 0 0	0 0 0	0 0 0	2 0 2	0 0 0	2 0 2	2 0 2	4 0 4	2 0 2	2 0 2	4 0 4	3 0 3	2 0 2	1 0 1	1 0 1	2 0 2	0 0 0	13 0 13	
4	131000	Sexueller Missbrauch von Kindern §§ 176, 176a, 176b StGB	männl: weibl: insg:	16 0 16	0 0 0	0 0 0	0 0 0	0 0 0	0 0 0	0 0 0	2 0 2	0 0 0	2 0 2	2 0 2	4 0 4	2 0 2	2 0 2	4 0 4	3 0 3	2 0 2	0 0 0	1 0 1	2 0 2	0 0 0	12 0 12	
64	131100	Sexuelle Handlungen gemäß § 176 Abs. 1 und 2 StGB	männl: weibl: insg:	9 0 9	0 0 0	0 0 0	0 0 0	0 0 0	0 0 0	0 0 0	2 0 2	0 0 0	2 0 2	0 0 0	2 0 2	0 0 0	1 0 1	1 0 1	3 0 3	1 0 1	0 0 0	0 0 0	0 0 0	2 0 2	7 0 7	

Schlüssel der Tat	Straftat	Sexus	TV insge- samt	Kinder						Jugendliche			Heran- w. 18 < 21	Erwachsene ab 21 Jahre											
									< 14			14 < 18		< 21			21 < 25						>= 21		
				< 6	6 < 8	8 < 10	10 < 12	12 < 14		14 < 16	16 < 18				21 < 23	23 < 25		25 < 30	30 < 40	40 < 50	50 < 60	>= 60			
				1	2	3	4	5	6	7	8	9		10	11	12	13	14	15	16	17	18	19	20	21
64	131500	Vollzug des Beischlafs mit einem Kind oder Vornahme einer ähnlichen sexuellen Handlung gemäß § 176a Abs. 2 Nr. 1 StGB	männl: weibl: insg:	3 0 3	0 0 0	0 0 0	0 0 0	0 0 0	0 0 0	0 0 0	0 0 0	0 0 0	1 0 1	1 0 1	1 0 1	1 0 2	0 0 0	0 0 0	0 0 0	0 0 0	0 0 0	0 0 0	0 0 0	2 0 2	
64	131700	Sonstiger schwerer sexueller Missbrauch von Kindern gemäß § 176a StGB	männl: weibl: insg:	4 0 4	0 0 0	0 0 0	0 0 0	0 0 0	0 0 0	0 0 0	0 0 0	0 0 0	1 0 1	1 0 1	1 0 1	0 0 1	1 0 0	0 0 0	1 0 1	0 0 0	1 0 1	0 0 0	0 0 1	3 0 3	
4	132000	Exhibitionistische Handlungen und Erregung öffentlichen Ärgernisses §§ 183, 183a StGB	männl: weibl: insg:	1 0 1	0 0 0	0 0 0	0 0 0	0 0 0	0 0 0	0 0 0	0 0 0	0 0 0	0 0 0	0 0 0	0 0 0	0 0 0	0 0 0	0 0 0	0 0 0	0 0 0	1 0 1	0 0 0	0 0 0	1 0 1	
64	133000	Sexueller Missbrauch von Jugendlichen gemäß § 182 StGB	männl: weibl: insg:	1 0 1	0 0 0	0 0 0	0 0 0	0 0 0	0 0 0	0 0 0	0 0 0	0 0 0	1 0 1	1 0 1	0 0 0	0 0 0	0 0 0	0 0 0	0 0 0	0 0 0	0 0 0	0 0 0	0 0 0	0 0 0	
4	140000	Ausnutzen sexueller Neigung gemäß §§ 180, 180a, 181a, 184, 184a, 184b, 184c, 184d, 184e, 184f StGB	männl: weibl: insg:	5 1 6	0 0 0	0 0 0	0 0 0	0 0 0	0 0 0	0 0 0	0 0 0	0 0 0	0 0 0	0 0 0	0 0 0	1 0 1	1 0 1	1 0 1	0 0 1	1 0 1	0 0 1	2 0 2	0 0 0	5 1 6	
4	143000	Verbreitung pornographischer Schriften (Erzeugnisse) gemäß §§ 184, 184a, 184b, 184c, 184d StGB	männl: weibl: insg:	5 1 6	0 0 0	0 0 0	0 0 0	0 0 0	0 0 0	0 0 0	0 0 0	0 0 0	0 0 0	0 0 0	0 0 0	1 0 1	1 0 1	1 0 1	0 0 0	1 0 1	0 0 0	2 0 2	0 0 0	5 1 6	
64	143300	Besitz/Verschaffung von Kinderpornographie gemäß § 184b Abs. 2 und 4 StGB	männl: weibl: insg:	4 1 5	0 0 0	0 0 0	0 0 0	0 0 0	0 0 0	0 0 0	0 0 0	0 0 0	0 0 0	0 0 0	0 0 0	0 0 0	0 0 0	1 0 1	0 1 1	0 0 1	1 0 2	0 0 0	0 0 0	4 1 5	
64	143400	Verbreitung von Kinderpornographie gemäß § 184b Abs. 1 StGB	männl: weibl: insg:	1 0 1	0 0 0	0 0 0	0 0 0	0 0 0	0 0 0	0 0 0	0 0 0	0 0 0	0 0 0	0 0 0	0 0 0	1 0 1	1 0 1	0 0 0	0 0 0	0 0 0	0 0 0	0 0 0	0 0 0	1 0 1	
4	200000	Rohheitsdelikte und Straftaten gegen die persönliche Freiheit	männl: weibl: insg:	511 116 627	0 0 0	0 0 0	3 1 4	6 1 7	6 1 7	15 3 18	14 7 21	32 1 33	46 8 54	32 3 35	93 14 107	25 7 32	23 11 34	48 18 66	78 13 91	108 26 134	74 17 91	71 19 90	39 9 48	418 102 520	
4	210000	Raub, räuberische Erpressung und räuberischer Angriff auf Kraftfahrer §§ 249-252, 255, 316a StGB	männl: weibl: insg:	8 2 10	0 0 0	0 0 0	0 0 0	0 0 0	0 0 0	0 0 0	0 1 1	0 0 0	0 1 1	0 0 1	0 1 1	1 0 1	1 0 2	2 0 3	3 0 3	1 0 2	0 0 0	2 0 2	0 0 0	0 0 0	8 1 9
4	217000	Sonstige Raubüberfälle auf Straßen, Wegen oder Plätzen	männl: weibl: insg:	1 0 1	0 0 0	0 0 0	0 0 0	0 0 0	0 0 0	0 0 0	0 0 0	0 0 0	0 0 0	0 0 0	0 0 0	1 0 1	0 0 0	1 0 1	0 0 0	0 0 0	0 0 0	0 0 0	0 0 0	0 0 0	1 0 1
4	219000	Raubüberfälle in Wohnungen	männl: weibl: insg:	1 0 1	0 0 0	0 0 0	0 0 0	0 0 0	0 0 0	0 0 0	0 0 0	0 0 0	0 0 0	0 0 0	0 0 0	0 0 0	0 0 0	1 0 1	0 0 0	0 0 0	0 0 0	0 0 0	0 0 0	0 0 0	1 0 1
4	220000	Körperverletzung §§ 223-227, 229, 231 StGB	männl: weibl: insg:	345 83 428	0 0 0	0 0 0	3 1 3	6 1 7	5 1 6	14 2 16	12 4 16	22 1 23	34 5 39	27 2 29	75 9 84	21 6 27	19 10 29	40 16 56	61 10 71	58 19 77	49 13 62	38 11 49	24 5 29	270 74 344	
4	221000	Körperverletzung mit Todesfolge §§ 227, 231 StGB	männl: weibl: insg:	1 0 1	0 0 0	0 0 0	0 0 0	0 0 0	0 0 0	0 0 0	0 0 0	0 0 0	0 0 0	0 0 0	0 0 0	1 0 1	0 0 0	1 0 1	0 0 0	0 0 0	0 0 0	0 0 0	0 0 0	0 0 0	1 0 1
4	222000	Gefährliche und schwere Körperverletzung §§ 224, 226, 231 StGB	männl: weibl: insg:	61 6 67	0 0 0	0 0 0	0 0 0	1 0 1	0 0 1	1 0 1	4 0 4	7 0 7	11 0 11	7 0 7	19 0 19	8 0 8	5 1 6	13 1 14	10 1 11	7 3 10	4 0 4	2 1 3	6 0 6	42 6 48	
4	222000	Gefährliche und schwere Körperverletzung, Verstümmelung weiblicher Genitalien §§ 224, 226, 231 StGB	männl: weibl: insg:	61 6 67	0 0 0	0 0 0	0 0 0	1 0 1	0 0 1	1 0 1	4 0 4	7 0 7	11 0 11	7 0 7	19 0 19	8 0 8	5 1 6	13 1 14	10 1 11	7 3 10	4 0 4	2 1 3	6 0 6	42 6 48	

Schlüssel der Tat	Straftat	Sexus	TV insge- samt	Kinder						Jugendliche			Heran- w. 18 < 21	Erwachsene ab 21 Jahre										
									< 14			14 < 18		< 21			21 < 25						>= 21	
				< 6	6 < 8	8 < 10	10 < 12	12 < 14		14 < 16	16 < 18				21 < 23	23 < 25		25 < 30	30 < 40	40 < 50	50 < 60	>= 60		
				1	2	3	4	5	6	7	8	9		10	11	12	13	14	15	16	17	18	19	20
4	222100	Gefährliche und schwere Körperverletzung auf Straßen, Wegen oder Plätzen	männl: weibl: insg:	40 0 40	0 0 0	0 0 0	0 0 0	0 0 0	0 0 0	0 0 0	3 0 3	6 0 6	9 0 9	6 0 6	15 0 15	5 0 5	3 0 3	8 0 8	4 0 4	3 0 3	3 0 3	2 0 2	5 0 5	25 0 25
4	223000	Misshandlung von Schutzbefohlenen § 225 StGB	männl: weibl: insg:	1 5 6	0 0 0	0 0 0	0 0 0	0 0 0	0 0 0	0 0 0	0 0 0	0 0 0	0 0 0	0 1 1	0 1 1	1 0 1	0 0 0	1 0 1	0 0 0	0 1 1	0 1 1	0 2 0	0 0 0	1 4 5
64	223100	Misshandlung von Kindern	männl: weibl: insg:	1 5 6	0 0 0	0 0 0	0 0 0	0 0 0	0 0 0	0 0 0	0 0 0	0 0 0	0 0 0	0 1 1	0 1 1	0 0 0	1 0 1	0 0 0	0 1 1	0 1 1	0 1 1	0 2 0	0 0 0	1 4 5
64	224000	Vorsätzliche einfache Körperverletzung gemäß § 223 StGB	männl: weibl: insg:	275 67 342	0 0 0	0 0 0	3 1 7	6 1 6	5 1 6	14 2 16	8 4 12	15 1 16	23 5 28	21 1 22	58 8 66	14 5 19	16 10 26	30 15 45	51 9 60	48 13 61	43 10 53	33 7 40	12 5 17	217 59 276
64	225000	Fahrlässige Körperverletzung gemäß § 229 StGB	männl: weibl: insg:	25 6 31	0 0 0	0 0 0	0 0 0	0 0 0	0 0 0	0 0 0	1 0 1	0 0 0	1 0 1	1 0 1	2 0 2	0 1 2	2 0 3	2 1 3	2 0 2	5 2 7	4 2 6	4 2 5	6 1 6	23 6 29
4	230000	Straftaten gegen die persönliche Freiheit gemäß §§ 232-233a, 234, 235, 236, 237, 238-239b, 240, 241, 316c StGB davon	männl: weibl: insg:	212 41 253	0 0 0	0 0 0	1 1 1	0 0 0	1 1 2	14 2 16	8 5 12	15 3 19	23 1 23	21 5 26	58 10 68	14 7 21	16 10 26	30 17 47	51 28 79	48 31 79	43 25 68	33 22 55	12 4 16	217 36 253
4	231000	Menschenraub, Entziehung Minderjähriger, Kinderhandel §§ 234, 235, 236 StGB	männl: weibl: insg:	4 2 6	0 0 0	0 0 0	0 0 0	0 0 0	0 0 0	0 0 0	0 0 0	0 0 0	0 0 0	0 0 0	0 0 0	0 0 0	0 0 0	0 0 0	0 0 0	0 1 1	2 0 2	1 0 1	1 0 1	4 2 6
64	231200	Entziehung Minderjähriger gemäß § 235 StGB	männl: weibl: insg:	4 2 6	0 0 0	0 0 0	0 0 0	0 0 0	0 0 0	0 0 0	0 0 0	0 0 0	0 0 0	0 0 0	0 0 0	0 0 0	0 0 0	0 0 0	0 0 0	0 1 1	2 0 2	1 0 1	1 0 1	4 2 6
4	232000	Zwangsheirat, Nachstellung (Stalking), Freiheitsberaubung, Nötigung, Bedrohung §§ 237, 238, 239, 240, 241 StGB davon:	männl: weibl: insg:	209 39 248	0 0 0	0 0 0	0 1 1	0 0 0	1 1 2	1 1 2	5 2 7	11 1 12	16 3 19	6 1 7	23 5 28	7 3 10	5 2 7	12 5 17	25 3 28	62 8 70	31 5 36	39 10 49	17 3 20	186 34 220
64	232100	Freiheitsberaubung gemäß § 239 StGB	männl: weibl: insg:	3 0 3	0 0 0	0 0 0	0 0 0	0 0 0	0 0 0	0 0 0	0 0 0	0 0 0	0 0 0	0 0 0	0 0 1	0 0 0	1 0 1	0 0 0	2 0 2	0 0 0	0 0 0	0 0 0	0 0 0	3 0 3
4	232200	Nötigung § 240 StGB	männl: weibl: insg:	123 16 139	0 0 0	0 0 0	0 0 0	0 0 0	0 0 0	0 0 0	4 4 8	7 1 8	11 1 12	4 1 5	15 2 17	3 1 4	3 0 3	6 1 7	9 1 10	35 6 41	21 0 21	27 5 32	10 1 11	108 14 122
64	232300	Bedrohung gemäß § 241 StGB	männl: weibl: insg:	80 12 92	0 0 0	0 0 0	0 1 1	0 0 1	1 1 2	1 1 2	1 2 3	3 0 3	4 2 6	2 0 2	7 3 10	5 2 7	3 1 4	8 3 11	15 1 16	29 1 30	6 0 6	10 2 12	5 2 7	73 9 82
4	232400	Nachstellung (Stalking) gemäß § 238 StGB	männl: weibl: insg:	30 11 41	0 0 0	0 0 0	0 0 0	0 0 0	0 0 0	0 0 0	0 0 1	1 0 1	1 0 1	0 0 0	1 0 1	0 0 1	0 0 1	0 0 1	4 1 5	9 1 10	5 3 8	9 3 12	2 0 2	29 11 40
4	3***00	Diebstahl ohne erschwerende Umstände §§ 242, 247, 248a-c StGB	männl: weibl: insg:	224 84 308	0 0 0	1 0 1	0 1 1	1 2 3	2 8 10	4 11 15	8 7 15	6 5 11	14 12 26	14 3 17	32 26 58	14 2 16	12 6 18	26 8 34	32 10 42	39 10 49	35 3 38	34 12 46	26 15 41	192 58 250
4	3**100	Diebstahl ohne erschwerende Umstände von Kraftwagen einschl. unbefugter Ingebrauchnahme	männl: weibl: insg:	6 1 7	0 0 0	0 0 0	0 0 0	0 0 0	0 0 0	0 0 0	0 0 0	0 1 1	0 0 0	0 0 0	0 1 1	0 0 2	2 0 2	2 0 2	2 0 2	1 0 1	0 0 0	1 0 1	0 0 0	6 0 6
4	3**200	Diebstahl ohne erschwerende Umstände von Mopeds und Krafträdern einschl. unbefugter Ingebrauchnahme	männl: weibl: insg:	6 0 6	0 0 0	0 0 0	0 0 0	0 0 0	0 0 0	0 0 0	0 0 0	0 0 0	0 0 0	3 0 3	3 0 3	2 0 2	1 0 1	3 0 3	0 0 0	0 0 0	0 0 0	0 0 0	0 0 0	3 0 3

Schlüssel der Tat	Straftat	Sexus	TV insge- samt	Kinder						Jugendliche			Heran- w. 18 < 21	Erwachsene ab 21 Jahre										
									< 14			14 < 18		< 21			21 < 25						>= 21	
				< 6	6 < 8	8 < 10	10 < 12	12 < 14		14 < 16	16 < 18				21 < 23	23 < 25		25 < 30	30 < 40	40 < 50	50 < 60	>= 60		
				1	2	3	4	5	6	7	8	9		10	11	12	13	14	15	16	17	18	19	20
4	3**300	Diebstahl ohne erschwerende Umstände von Fahrrädern einschl. unbefugter Ingebrauchnahme	männl: weibl: insg:	7 0 7	0 0 0	0 0 0	0 0 0	0 0 0	0 0 0	0 0 0	2 0 2	2 0 2	0 0 0	2 0 2	0 0 0	0 0 0	0 0 0	1 0 1	2 0 2	1 0 1	1 0 1	0 0 0	5 0 5	
4	3**500	Diebstahl ohne erschwerende Umstände von unbaren Zahlungsmitteln	männl: weibl: insg:	2 0 2	0 0 0	0 0 0	0 0 0	0 0 0	0 0 0	0 0 0	0 0 0	0 0 0	0 0 0	0 0 0	0 0 0	0 0 0	0 0 0	0 0 0	1 0 1	0 0 0	0 0 0	1 0 1	2 0 2	
4	3**700	Diebstahl ohne erschwerende Umstände von/aus Automaten	männl: weibl: insg:	0 1 1	0 0 0	0 0 0	0 0 0	0 0 0	0 0 0	0 0 0	0 0 0	0 0 0	0 0 0	0 0 0	0 0 0	0 0 0	0 0 0	0 1 1	0 0 0	0 0 0	0 0 0	0 0 0	0 1 1	
4	300000	Sonstiger einfacher Diebstahl §§ 242, 247, 248a-c StGB	männl: weibl: insg:	81 15 96	0 0 0	0 0 0	1 0 1	1 1 2	2 1 3	1 1 2	2 1 3	3 2 5	4 0 4	9 3 12	7 0 7	2 0 2	9 0 9	11 1 12	17 3 20	13 2 15	14 4 18	8 2 10	72 12 84	
4	300100	Einfacher Diebstahl von Kraftwagen einschl. unbefugter Ingebrauchnahme	männl: weibl: insg:	6 1 7	0 0 0	0 0 0	0 0 0	0 0 0	0 0 0	0 0 0	0 0 1	0 1 1	0 0 0	0 1 0	0 0 0	2 0 2	2 0 2	2 0 2	1 0 1	0 0 0	1 0 1	0 0 0	6 0 6	
4	300200	Einfacher Diebstahl von Mopeds und Krafträdern einschl. unbefugter Ingebrauchnahme	männl: weibl: insg:	6 0 6	0 0 0	0 0 0	0 0 0	0 0 0	0 0 0	0 0 0	0 0 0	0 0 0	3 0 3	3 0 3	2 0 2	1 0 1	3 0 3	0 0 0	0 0 0	0 0 0	0 0 0	0 0 0	3 0 3	
4	300300	Einfacher Diebstahl von Fahrrädern einschl. unbefugter Ingebrauchnahme	männl: weibl: insg:	6 0 6	0 0 0	0 0 0	0 0 0	0 0 0	0 0 0	0 0 0	2 0 2	2 0 2	0 0 0	2 0 2	0 0 0	0 0 0	0 0 0	1 0 1	2 0 2	1 0 1	0 0 0	0 0 0	4 0 4	
4	310*00	Diebstahl ohne erschwerende Umstände in/aus Dienst-, Büro-, Fabrikations-, Werkstatt- und Lagerräumen	männl: weibl: insg:	4 0 4	0 0 0	0 0 0	0 0 0	0 0 0	0 0 0	0 0 0	0 0 0	0 0 0	0 0 0	0 0 0	0 0 0	0 0 0	0 0 0	2 0 2	0 0 0	0 0 0	1 0 1	0 0 0	4 0 4	
4	315*00	Diebstahl ohne erschwerende Umstände in/aus Gaststätten, Kantinen, Hotels und Pensionen	männl: weibl: insg:	3 1 4	0 0 0	0 0 0	0 0 0	0 0 0	0 0 0	0 0 0	0 0 0	0 0 0	0 0 0	0 0 0	0 0 0	0 0 0	0 0 0	3 1 4	0 0 0	0 0 0	0 0 0	0 0 0	3 1 4	
4	325*00	Diebstahl ohne erschwerende Umstände in/aus Kiosken, Warenhäusern, Verkaufsräumen, Selbstbedienungsläden, Schaufenstern, Schaukästen und Vitrinen	männl: weibl: insg:	106 57 163	0 0 0	1 0 1	0 1 1	0 2 2	1 7 8	2 10 12	8 7 15	2 3 5	10 10 20	6 3 9	18 20 38	3 2 5	6 8 12	9 6 17	14 5 19	16 6 22	16 0 16	15 5 20	18 13 31	88 37 125
4	326*00	Ladendiebstahl ohne erschwerende Umstände	männl: weibl: insg:	106 56 162	0 0 0	1 0 1	0 1 1	0 2 2	1 7 8	2 10 12	8 7 15	2 2 4	10 9 19	6 0 6	18 19 37	3 2 5	6 8 12	9 8 17	14 5 19	16 6 22	16 0 16	15 5 20	18 13 31	88 37 125
4	335*00	Diebstahl ohne erschwerende Umstände in/aus Wohnungen	männl: weibl: insg:	22 10 32	0 0 0	0 0 0	0 0 0	0 0 0	0 0 0	0 0 0	0 0 0	0 0 0	0 0 0	0 2 2	4 2 4	0 1 1	4 1 5	5 2 7	6 1 7	3 1 4	4 3 7	0 0 0	22 8 30	
4	340*00	Diebstahl ohne erschwerende Umstände in/aus Boden-/Kellerräumen, Waschküchen	männl: weibl: insg:	2 1 3	0 0 0	0 0 0	0 0 0	0 0 0	0 0 0	0 0 0	0 0 0	0 0 0	0 0 0	1 1 2	1 0 2	0 0 0	0 0 0	0 0 0	0 0 0	0 0 0	1 0 1	0 0 0	0 0 0	1 0 1
4	350*00	Diebstahl ohne erschwerende Umstände an/aus Kraftfahrzeugen	männl: weibl: insg:	9 1 10	0 0 0	0 0 0	0 0 0	0 0 0	0 0 0	0 0 0	0 0 0	1 0 1	1 0 1	0 0 0	1 0 1	0 0 0	2 0 2	2 0 2	0 0 0	1 0 1	4 0 4	1 0 1	0 0 0	8 1 9
4	4**00	Diebstahl unter erschwerenden Umständen §§ 243-244a StGB	männl: weibl: insg:	60 3 63	0 0 0	0 0 0	0 0 0	0 0 0	0 0 0	0 0 0	0 0 1	0 1 1	0 1 1	3 1 4	3 2 5	6 0 6	3 0 3	9 0 9	16 1 17	22 0 22	8 0 8	1 0 1	1 0 1	57 1 58
4	4**100	Diebstahl unter erschwerenden Umständen von Kraftwagen	männl: weibl: insg:	3 0 3	0 0 0	0 0 0	0 0 0	0 0 0	0 0 0	0 0 0	0 0 0	0 0 0	0 0 0	0 0 0	0 0 0	0 0 0	0 0 0	1 0 1	1 0 1	1 0 1	0 0 0	0 0 0	3 0 3	

Schlüssel der Tat	Straftat	Sexus	TV insge- samt	Kinder						Jugendliche			Heran- w. 18 < 21	Erwachsene ab 21 Jahre												
									< 14			14 < 18		< 21			21 < 25						>= 21			
				< 6	6 < 8	8 < 10	10 < 12	12 < 14		14 < 16	16 < 18				21 < 23	23 < 25		25 < 30	30 < 40	40 < 50	50 < 60	>= 60				
				1	2	3	4	5	6	7	8	9		10	11	12	13	14	15	16	17	18	19	20	21	22
4	4**200	Diebstahl unter erschwerenden Umständen von Mopeds und Krafträdern	männl: weibl: insg:	3 0 3	0 0 0	0 0 0	0 0 0	0 0 0	0 0 0	0 0 0	0 0 0	0 0 0	0 0 0	0 0 0	0 0 0	1 0 1	1 0 1	0 0 0	0 0 0	2 0 2	0 0 0	0 0 0	0 0 0	0 0 0	3 0 3	
4	4**300	Diebstahl unter erschwerenden Umständen von Fahrrädern	männl: weibl: insg:	2 1 3	0 0 0	0 0 0	0 0 0	0 0 0	0 0 0	0 0 0	0 0 0	0 0 0	0 0 0	0 1 1	0 0 1	0 0 0	1 0 1	1 0 1	0 0 0	0 0 0	0 0 0	0 0 0	0 0 0	0 0 0	2 0 2	
4	4**500	Diebstahl unter erschwerenden Umständen von unbaren Zahlungsmitteln	männl: weibl: insg:	1 0 1	0 0 0	0 0 0	0 0 0	0 0 0	0 0 0	0 0 0	0 0 0	0 0 0	0 0 0	0 0 0	0 0 0	0 0 0	0 0 0	0 0 0	0 0 0	0 0 0	1 0 1	0 0 0	0 0 0	0 0 0	0 0 0	1 0 1
4	4**700	Diebstahl unter erschwerenden Umständen von/aus Automaten	männl: weibl: insg:	5 0 5	0 0 0	0 0 0	0 0 0	0 0 0	0 0 0	0 0 0	0 0 0	0 0 0	0 0 0	1 0 1	1 0 1	2 0 2	0 0 0	2 0 2	0 0 0	2 0 2	0 0 0	0 0 0	0 0 0	0 0 0	0 0 0	4 0 4
4	400000	Sonstiger schwerer Diebstahl §§ 243 - 244a StGB	männl: weibl: insg:	29 1 30	0 0 0	0 0 0	0 0 0	0 0 0	0 0 0	0 0 0	0 0 0	0 0 0	0 0 0	2 0 2	2 0 2	1 0 1	3 0 3	4 0 4	7 1 8	11 0 11	4 0 4	0 0 0	0 0 0	1 0 1	27 1 28	
4	400100	Schwerer Diebstahl von Kraftwagen	männl: weibl: insg:	3 0 3	0 0 0	0 0 0	0 0 0	0 0 0	0 0 0	0 0 0	0 0 0	0 0 0	0 0 0	0 0 0	0 0 0	0 0 0	0 0 0	0 0 0	0 0 0	1 0 1	1 0 1	0 0 0	0 0 0	0 0 0	3 0 3	
4	400200	Schwerer Diebstahl von Mopeds und Krafträdern	männl: weibl: insg:	3 0 3	0 0 0	0 0 0	0 0 0	0 0 0	0 0 0	0 0 0	0 0 0	0 0 0	0 0 0	0 0 0	0 0 0	1 0 1	1 0 1	0 0 0	0 0 0	2 0 2	0 0 0	0 0 0	0 0 0	0 0 0	3 0 3	
4	400300	Schwerer Diebstahl von Fahrrädern	männl: weibl: insg:	2 1 3	0 0 0	0 0 0	0 0 0	0 0 0	0 0 0	0 0 0	0 0 0	0 0 0	0 0 0	0 1 1	0 0 0	1 0 1	0 0 0	1 0 1	0 0 0	0 0 0	0 0 0	0 0 0	0 0 0	0 0 0	2 0 2	
4	400700	Schwerer Diebstahl von/aus Automaten	männl: weibl: insg:	5 0 5	0 0 0	0 0 0	0 0 0	0 0 0	0 0 0	0 0 0	0 0 0	0 0 0	0 0 0	1 0 1	1 0 1	2 0 2	0 0 0	2 0 2	0 0 0	2 0 2	0 0 0	0 0 0	0 0 0	0 0 0	0 0 0	4 0 4
4	410*00	Diebstahl unter erschwerenden Umständen in/aus Dienst-, Büro-, Fabrikations-, Werkstatt- und Lagerräumen	männl: weibl: insg:	13 0 13	0 0 0	0 0 0	0 0 0	0 0 0	0 0 0	0 0 0	0 0 0	0 0 0	0 0 0	0 0 0	0 0 0	1 0 1	1 0 1	2 0 2	6 0 6	4 0 4	1 0 1	0 0 0	0 0 0	0 0 0	13 0 13	
4	410000	Schwerer Diebstahl in/aus Dienst-, Büro-, Fabrikations-, Werkstatt- und Lagerräumen	männl: weibl: insg:	13 0 13	0 0 0	0 0 0	0 0 0	0 0 0	0 0 0	0 0 0	0 0 0	0 0 0	0 0 0	0 0 0	0 0 0	1 0 1	1 0 1	2 0 2	6 0 6	4 0 4	1 0 1	0 0 0	0 0 0	0 0 0	13 0 13	
4	425*00	Schwerer Diebstahl in/aus Kiosken, Warenhäusern, Verkaufsräumen, Selbstbedienungsläden, Schaufenstern, Schaukästen und Vitrinen	männl: weibl: insg:	1 0 1	0 0 0	0 0 0	0 0 0	0 0 0	0 0 0	0 0 0	0 0 0	0 0 0	0 0 0	0 0 0	0 0 0	0 0 0	0 0 0	0 0 0	0 0 0	1 0 1	0 0 0	0 0 0	0 0 0	0 0 0	0 0 0	1 0 1
4	425000	Besonders schwerer Fall des Diebstahls in/aus Kiosken, Warenhäusern, Verkaufsräumen, Selbstbedienungsläden	männl: weibl: insg:	1 0 1	0 0 0	0 0 0	0 0 0	0 0 0	0 0 0	0 0 0	0 0 0	0 0 0	0 0 0	0 0 0	0 0 0	0 0 0	0 0 0	0 0 0	1 0 1	0 0 0	0 0 0	0 0 0	0 0 0	0 0 0	0 0 0	1 0 1
4	425500	Bes. schw. Fall des Diebstahls in/aus Warenhäusern, Verkaufsräumen, SB-Läden von unbaren Zahlungsmitteln	männl: weibl: insg:	1 0 1	0 0 0	0 0 0	0 0 0	0 0 0	0 0 0	0 0 0	0 0 0	0 0 0	0 0 0	0 0 0	0 0 0	0 0 0	0 0 0	0 0 0	1 0 1	0 0 0	0 0 0	0 0 0	0 0 0	0 0 0	0 0 0	1 0 1
4	435*00	Wohnungseinbruchdiebstahl § 244 Abs. 1 Nr. 3 StGB	männl: weibl: insg:	6 1 7	0 0 0	0 0 0	0 0 0	0 0 0	0 0 0	0 0 0	0 0 0	0 0 0	0 0 0	0 1 1	0 1 1	0 0 0	0 0 0	0 0 0	2 0 2	3 0 3	1 0 1	0 0 0	0 0 0	0 0 0	0 0 0	6 0 6
4	436*00	Tageswohnungseinbruch	männl: weibl: insg:	4 1 5	0 0 0	0 0 0	0 0 0	0 0 0	0 0 0	0 0 0	0 0 0	0 0 0	0 0 0	0 1 1	0 1 1	0 0 0	0 0 0	0 0 0	0 0 0	0 0 0	4 0 4	0 0 0	0 0 0	0 0 0	0 0 0	4 0 4

Schlüssel der Tat	Straftat	Sexus	TV insge- samt	Kinder						Jugendliche			Heran- w. 18 < 21	Erwachsene ab 21 Jahre											
									< 14			14 < 18		< 21			21 < 25					>= 21			
				< 6	6 < 8	8 < 10	10 < 12	12 < 14		14 < 16	16 < 18			21 < 23	23 < 25	25 < 30	30 < 40	40 < 50	50 < 60	>= 60					
									5			6									7	8	9	10	11
4	440*00	Besonders schwerer Fall des Diebstahls in/aus Boden-, Kellerräumen, Waschküchen	männl: weibl: insg:	2 0 2	0 0 0	0 0 0	0 0 0	0 0 0	0 0 0	0 0 0	0 0 0	0 0 0	0 0 0	0 0 0	0 0 0	0 0 0	0 0 0	0 0 0	0 0 0	1 0 1	1 0 1	0 0 0	0 0 0	2 0 2	
4	440000	Besonders schwerer Fall des Diebstahls in/aus Boden-, Kellerräumen, Waschküchen	männl: weibl: insg:	2 0 2	0 0 0	0 0 0	0 0 0	0 0 0	0 0 0	0 0 0	0 0 0	0 0 0	0 0 0	0 0 0	0 0 0	0 0 0	0 0 0	0 0 0	0 0 0	1 0 1	1 0 1	0 0 0	0 0 0	2 0 2	
4	445*00	Besonders schwerer Fall des Diebstahls in/aus überwiegend unbezogenen Neu- und Rohbauten, Baubuden und Baustellen	männl: weibl: insg:	1 0 1	0 0 0	0 0 0	0 0 0	0 0 0	0 0 0	0 0 0	0 0 0	0 0 0	0 0 0	0 0 0	0 0 0	0 0 0	0 0 0	0 0 0	0 0 0	1 0 1	0 0 0	0 0 0	0 0 0	0 0 0	1 0 1
4	445000	Besonders schwerer Fall des Diebstahls in/aus überwiegend unbezogenen Neu- und Rohbauten, Baubuden und Baustellen	männl: weibl: insg:	1 0 1	0 0 0	0 0 0	0 0 0	0 0 0	0 0 0	0 0 0	0 0 0	0 0 0	0 0 0	0 0 0	0 0 0	0 0 0	0 0 0	0 0 0	0 0 0	1 0 1	0 0 0	0 0 0	0 0 0	0 0 0	1 0 1
4	450*00	Besonders schwerer Fall des Diebstahls an/aus Kraftfahrzeugen	männl: weibl: insg:	2 0 2	0 0 0	0 0 0	0 0 0	0 0 0	0 0 0	0 0 0	0 0 0	0 0 0	0 0 0	0 0 0	0 0 0	1 0 1	0 0 0	1 0 1	0 0 0	0 0 0	1 0 1	0 0 0	0 0 0	0 0 0	2 0 2
4	450000	Besonders schwerer Fall des Diebstahls an/aus Kraftfahrzeugen von sonstigem Gut	männl: weibl: insg:	2 0 2	0 0 0	0 0 0	0 0 0	0 0 0	0 0 0	0 0 0	0 0 0	0 0 0	0 0 0	0 0 0	0 0 0	1 0 1	0 0 0	1 0 1	0 0 0	0 0 0	1 0 1	0 0 0	0 0 0	0 0 0	2 0 2
4	****00	Diebstahl insgesamt	männl: weibl: insg:	266 86 352	0 0 0	1 0 1	0 1 1	1 2 3	2 8 10	4 11 15	8 7 15	6 6 12	14 13 27	15 4 19	33 28 61	18 2 20	14 6 20	32 8 40	40 10 50	59 10 69	41 3 44	34 12 46	27 15 42	233 58 291	
4	***100	Diebstahl insgesamt von Kraftwagen einschl. unbefugter Ingebrauchnahme	männl: weibl: insg:	9 1 10	0 0 0	0 0 0	0 0 0	0 0 0	0 0 0	0 0 0	0 0 0	0 0 0	0 0 0	0 1 1	0 1 0	0 0 2	2 0 2	2 0 3	3 0 3	2 0 2	1 0 1	1 0 1	0 0 0	0 0 0	9 0 9
4	***200	Diebstahl insgesamt von Mopeds und Krafträdern einschl. unbefugter Ingebrauchnahme	männl: weibl: insg:	8 0 8	0 0 0	0 0 0	0 0 0	0 0 0	0 0 0	0 0 0	0 0 0	0 0 0	0 0 0	3 0 3	3 0 3	2 0 2	1 0 1	3 0 3	0 0 0	2 0 2	0 0 0	0 0 0	0 0 0	0 0 0	5 0 5
4	***300	Diebstahl insgesamt von Fahrrädern einschl. unbefugter Ingebrauchnahme	männl: weibl: insg:	8 1 9	0 0 0	0 0 0	0 0 0	0 0 0	0 0 0	0 0 0	0 0 0	2 0 2	2 0 2	0 0 1	3 1 3	3 0 3	2 0 2	1 0 1	2 0 2	1 0 1	2 0 2	1 0 1	0 0 0	0 0 0	6 0 6
4	***500	Diebstahl insgesamt von unbaren Zahlungsmitteln	männl: weibl: insg:	3 0 3	0 0 0	0 0 0	0 0 0	0 0 0	0 0 0	0 0 0	0 0 0	0 0 0	0 0 0	0 0 0	0 0 0	0 0 0	0 0 0	0 0 0	1 0 1	1 0 1	0 0 0	0 0 0	0 0 0	0 0 0	3 0 3
4	***700	Diebstahl insgesamt von/aus Automaten	männl: weibl: insg:	5 1 6	0 0 0	0 0 0	0 0 0	0 0 0	0 0 0	0 0 0	0 0 0	0 0 0	0 0 0	1 0 1	1 0 1	2 0 2	0 0 0	2 0 2	0 1 1	2 0 2	0 0 0	0 0 0	0 0 0	0 0 0	4 1 5
4	*00081	Diebstahl insgesamt in/aus Wochenend- und Gartenhaus	männl: weibl: insg:	4 0 4	0 0 0	0 0 0	0 0 0	0 0 0	0 0 0	0 0 0	0 0 0	0 0 0	0 0 0	1 0 1	1 0 1	0 0 0	0 0 0	0 0 0	1 0 1	2 0 2	0 0 0	0 0 0	0 0 0	0 0 0	3 0 3
4	*00096	Diebstahl insgesamt von Buntmetall	männl: weibl: insg:	7 0 7	0 0 0	0 0 0	0 0 0	0 0 0	0 0 0	0 0 0	0 0 0	0 0 0	0 0 0	1 0 1	1 0 1	1 0 1	0 0 0	1 0 1	2 0 2	2 0 2	0 0 0	0 0 0	0 0 0	1 0 1	6 0 6
4	*10*00	Diebstahl insgesamt in/aus Dienst-, Büro-, Fabrikations-, Werkstatt- und Lagerräumen	männl: weibl: insg:	17 0 17	0 0 0	0 0 0	0 0 0	0 0 0	0 0 0	0 0 0	0 0 0	0 0 0	0 0 0	0 0 0	0 0 0	1 0 1	1 0 1	2 0 2	8 0 8	4 0 4	1 0 1	1 0 1	0 0 0	0 0 0	17 0 17
4	*15*00	Diebstahl insgesamt in/aus Gaststätten, Kantinen, Hotels und Pensionen	männl: weibl: insg:	3 1 4	0 0 0	0 0 0	0 0 0	0 0 0	0 0 0	0 0 0	0 0 0	0 0 0	0 0 0	0 0 0	0 0 0	0 0 0	0 0 0	0 0 0	3 1 4	0 0 0	0 0 0	0 0 0	0 0 0	0 0 0	3 1 4

Schlüssel der Tat	Straftat	Sexus	TV insge- samt	Kinder						Jugendliche			Heran- w. 18 < 21	Erwachsene ab 21 Jahre											
									< 14			14 < 18		< 21			21 < 25					>= 21			
				< 6	6 < 8	8 < 10	10 < 12	12 < 14		14 < 16	16 < 18			21 < 23	23 < 25		25 < 30	30 < 40	40 < 50	50 < 60	>= 60				
				5	6	7	8	9	10	11	12	13		14	15	16	17	18	19	20	21	22	23	24	
4	*25*00	Diebstahl gesamt in/aus Kiosken, Warenhäusern, Verkaufsräumen, Selbstbedienungsläden, Schaufenstern, Schaukästen und Vitrinen	männl: weibl: insg:	107 57 164	0 0 0	1 0 1	0 1 1	0 2 2	0 7 8	1 10 12	2 7 15	8 3 5	2 10 20	10 0 6	18 20 38	3 2 5	6 6 12	9 8 17	15 5 20	16 6 22	16 0 16	15 5 20	18 13 31	89 37 126	
4	*26*00	Diebstahl insgesamt Ladendiebstahl	männl: weibl: insg:	106 56 162	0 0 0	1 0 1	0 1 1	0 2 2	1 7 8	2 10 12	8 7 15	2 2 4	10 9 19	6 0 6	18 19 37	3 2 5	6 6 12	9 8 17	14 5 19	16 6 22	16 0 16	15 5 20	18 13 31	88 37 125	
4	*35*00	Diebstahl insgesamt in/aus Wohnungen	männl: weibl: insg:	26 11 37	0 0 0	0 0 0	0 0 0	0 0 0	0 0 0	0 0 0	0 1 1	0 1 2	0 1 1	0 2 3	0 3 4	0 1 1	0 1 5	4 1 8	6 2 10	9 1 4	3 1 4	4 3 7	0 0 0	26 8 34	
4	*40*00	Diebstahl insgesamt in/aus Boden-, Kellerräumen und Waschküchen	männl: weibl: insg:	3 1 4	0 0 0	0 0 0	0 0 0	0 0 0	0 0 0	0 0 0	0 0 0	0 0 0	0 0 0	1 1 2	0 1 2	0 0 0	0 0 0	0 0 0	0 0 0	0 0 0	0 0 0	0 0 1	1 0 1	0 0 0	2 0 2
4	*45*00	Diebstahl insgesamt in/aus überwiegend unbezogenen Neu- und Rohbauten, Neubuden und Baustellen	männl: weibl: insg:	1 0 1	0 0 0	0 0 0	0 0 0	0 0 0	0 0 0	0 0 0	0 0 0	0 0 0	0 0 0	0 0 0	0 0 0	0 0 0	0 0 0	0 0 0	1 0 1	0 0 0	0 0 0	0 0 0	0 0 0	0 0 0	1 0 1
4	*50*00	Diebstahl insgesamt an/aus Kraftfahrzeugen	männl: weibl: insg:	10 1 11	0 0 0	0 0 0	0 0 0	0 0 0	0 0 0	0 0 0	0 0 0	1 0 1	1 0 1	0 0 0	1 0 1	1 0 2	2 0 3	3 0 4	0 0 0	1 0 1	4 0 4	1 0 1	1 0 1	0 0 0	9 1 10
4	500000	Vermögens- und Fälschungsdelikte	männl: weibl: insg:	315 126 441	0 0 0	0 0 0	0 0 0	0 0 0	0 0 0	0 0 0	0 2 5	3 2 5	3 2 5	16 6 22	19 8 27	14 6 20	17 7 24	31 13 44	48 19 67	81 34 115	67 27 94	42 21 63	27 4 31	296 118 414	
4	510000	Betrug §§ 263, 263a, 264, 264a, 265, 265a, 265b StGB	männl: weibl: insg:	228 100 328	0 0 0	0 0 0	0 0 0	0 0 0	0 0 0	0 0 0	2 1 3	2 1 3	10 5 15	12 6 18	8 5 13	12 5 17	20 10 30	37 16 53	63 33 96	47 19 66	28 14 42	21 2 23	216 94 310		
4	511000	Waren- und Warenkreditbetrug	männl: weibl: insg:	117 45 162	0 0 0	0 0 0	0 0 0	0 0 0	0 0 0	0 0 0	1 0 1	1 0 1	5 2 7	6 2 8	6 2 8	6 3 9	12 5 17	17 11 28	30 17 47	24 7 31	17 3 20	11 0 11	111 43 154		
64	511100	Betrügerisches Erlangen von Kfz	männl: weibl: insg:	2 0 2	0 0 0	0 0 0	0 0 0	0 0 0	0 0 0	0 0 0	0 0 0	0 0 0	0 0 0	0 0 0	0 0 0	0 0 0	0 0 0	0 0 0	1 0 1	0 0 0	1 0 1	0 0 0	0 0 0	2 0 2	
4	511200	Sonstiger Warenkreditbetrug	männl: weibl: insg:	89 33 122	0 0 0	0 0 0	0 0 0	0 0 0	0 0 0	0 0 0	0 0 0	0 0 0	0 0 0	5 0 5	5 0 5	4 2 6	2 4 10	6 10 24	14 6 24	22 10 32	18 6 24	13 3 16	11 0 11	84 33 117	
64	511300	Warenbetrug	männl: weibl: insg:	31 12 43	0 0 0	0 0 0	0 0 0	0 0 0	0 0 0	0 0 0	1 0 1	1 0 1	0 0 2	1 2 3	2 0 2	4 1 5	6 1 7	3 1 4	11 7 18	6 1 7	4 1 5	0 0 0	0 0 0	30 10 40	
4	513000	Beteiligungs- und Kapitalanlagebetrug	männl: weibl: insg:	0 1 1	0 0 0	0 0 0	0 0 0	0 0 0	0 0 0	0 0 0	0 0 0	0 0 0	0 0 0	0 0 0	0 0 0	0 0 0	0 0 0	0 0 0	0 0 0	0 0 0	0 0 0	0 1 1	0 0 0	0 1 1	
64	513200	Anlagebetrug gemäß § 263 StGB	männl: weibl: insg:	0 1 1	0 0 0	0 0 0	0 0 0	0 0 0	0 0 0	0 0 0	0 0 0	0 0 0	0 0 0	0 0 0	0 0 0	0 0 0	0 0 0	0 0 0	0 0 0	0 0 0	0 0 0	0 1 1	0 0 0	0 1 1	
4	514000	Geldkreditbetrug	männl: weibl: insg:	1 0 1	0 0 0	0 0 0	0 0 0	0 0 0	0 0 0	0 0 0	0 0 0	0 0 0	0 0 0	1 0 1	1 0 1	0 0 0	0 0 0	0 0 0	0 0 0	0 0 0	0 0 0	0 0 0	0 0 0	0 0 0	
64	514300	Kreditbetrug gemäß § 263 StGB	männl: weibl: insg:	1 0 1	0 0 0	0 0 0	0 0 0	0 0 0	0 0 0	0 0 0	0 0 0	0 0 0	0 0 0	1 0 1	1 0 1	0 0 0	0 0 0	0 0 0	0 0 0	0 0 0	0 0 0	0 0 0	0 0 0	0 0 0	

Schlüssel der Tat	Straftat	Sexus	TV insgesamt	Kinder						Jugendliche			Heranw.	< 21	Erwachsene ab 21 Jahre									
									< 14			14 < 18						21 < 25						>= 21
				< 6	6 < 8	8 < 10	10 < 12	12 < 14		14 < 16	16 < 18				18 < 21	21 < 23	23 < 25		25 < 30	30 < 40	40 < 50	50 < 60	>= 60	
				1	2	3	4	5	6	7	8	9			10	11	12	13	14	15	16	17	18	19
4	515000	Erschleichen von Leistungen § 265a StGB	männl: weibl: insg:	11 9 20	0 0 0	0 0 0	0 0 0	0 0 0	0 0 0	0 0 0	0 0 0	0 0 0	2 0 2	2 0 2	0 2 2	0 0 0	0 2 2	0 0 0	2 0 2	3 3 6	3 2 5	0 2 2	1 0 2	9 9 18
4	516000	Betrug mittels rechtswidrig erlangter unbarer Zahlungsmittel	männl: weibl: insg:	9 2 11	0 0 0	0 0 0	0 0 0	0 0 0	0 0 0	0 0 0	0 0 0	0 0 0	0 1 1	0 1 1	0 0 0	0 0 0	0 0 0	1 1 2	4 0 4	3 0 3	0 0 0	1 0 0	1 0 1	9 1 10
64	516200	Betrug mittels rechtswidrig erlangter Debitkarten ohne PIN (Lastschriftverfahren)	männl: weibl: insg:	1 1 2	0 0 0	0 0 0	0 0 0	0 0 0	0 0 0	0 0 0	0 0 0	0 0 0	0 1 1	0 1 0	0 0 0	0 0 0	0 0 0	1 0 1	0 0 0	0 0 0	0 0 0	0 0 0	0 0 0	1 0 1
64	516300	Betrug mittels rechtswidrig erlangter Debitkarten mit PIN	männl: weibl: insg:	3 1 4	0 0 0	0 0 0	0 0 0	0 0 0	0 0 0	0 0 0	0 0 0	0 0 0	0 0 0	0 0 0	0 0 0	0 0 0	0 0 0	1 1 2	2 0 1	1 0 1	0 0 0	0 0 0	0 0 0	3 1 4
64	516400	Betrug mittels rechtswidrig erlangter Kreditkarten	männl: weibl: insg:	1 0 1	0 0 0	0 0 0	0 0 0	0 0 0	0 0 0	0 0 0	0 0 0	0 0 0	0 0 0	0 0 0	0 0 0	0 0 0	0 0 0	0 0 0	0 0 0	0 0 0	0 0 0	0 0 0	1 0 1	1 0 1
64	516500	Betrug mittels rechtswidrig erlangter Daten von Zahlungskarten	männl: weibl: insg:	2 0 2	0 0 0	0 0 0	0 0 0	0 0 0	0 0 0	0 0 0	0 0 0	0 0 0	0 0 0	0 0 0	0 0 0	0 0 0	0 0 0	0 0 1	1 0 1	1 0 1	0 0 0	0 0 0	0 0 0	2 0 2
64	516900	Betrug mittels rechtswidrig erlangter sonstiger unbarer Zahlungsmittel	männl: weibl: insg:	2 0 2	0 0 0	0 0 0	0 0 0	0 0 0	0 0 0	0 0 0	0 0 0	0 0 0	0 0 0	0 0 0	0 0 0	0 0 0	0 0 0	1 0 1	1 0 1	0 0 0	0 0 0	0 0 0	0 0 0	2 0 2
4	517000	Sonstiger Betrug	männl: weibl: insg:	100 46 146	0 0 0	0 0 0	0 0 0	0 0 0	0 0 0	0 0 0	1 1 2	1 1 2	2 2 4	3 3 6	3 1 4	7 2 9	10 3 13	19 6 25	28 14 42	18 10 28	14 8 22	8 2 10	0 2 0	97 43 140
64	517100	Leistungsbetrug	männl: weibl: insg:	10 4 14	0 0 0	0 0 0	0 0 0	0 0 0	0 0 0	0 0 0	0 0 0	0 0 0	0 0 0	0 0 0	0 0 0	0 0 0	0 0 0	3 0 3	5 3 8	1 0 1	1 0 1	0 1 1	0 1 1	10 4 14
64	517200	Leistungskreditbetrug	männl: weibl: insg:	16 5 21	0 0 0	0 0 0	0 0 0	0 0 0	0 0 0	0 0 0	0 0 0	0 0 0	0 0 0	0 0 0	0 0 0	3 0 3	3 0 3	2 0 2	4 3 7	5 2 7	0 0 0	2 0 2	0 0 0	16 5 21
4	517400	Betrug z.N.v. Versicherungen und Versicherungsmissbrauch §§ 263, 265 StGB	männl: weibl: insg:	1 1 2	0 0 0	0 0 0	0 0 0	0 0 0	0 0 0	0 0 0	0 0 0	0 0 0	0 0 0	0 0 0	0 0 0	0 0 0	0 0 0	0 0 0	0 0 0	1 0 1	0 0 0	0 0 0	0 1 1	0 1 1
64	517500	Computerbetrug (soweit nicht unter den Schlüssel 5163 bzw. 5179 zu erfassen) gemäß § 263a StGB	männl: weibl: insg:	7 1 8	0 0 0	0 0 0	0 0 0	0 0 0	0 0 0	0 0 0	0 0 0	0 0 0	0 0 0	0 0 0	0 0 0	1 0 1	1 0 1	1 0 1	2 0 2	1 0 1	2 1 3	0 1 0	0 0 0	7 1 8
64	517700	Betrug z.N.v. Sozialversicherungen und Sozialversicherungsträgern	männl: weibl: insg:	3 9 12	0 0 0	0 0 0	0 0 0	0 0 0	0 0 0	0 0 0	0 0 0	0 0 0	0 0 0	0 0 0	0 1 1	0 0 0	0 1 1	0 0 0	2 2 4	0 2 2	1 4 5	0 4 0	0 0 0	3 9 12
64	517800	(Sonstiger) Sozialleistungsbetrug soweit nicht unter Schl. 5177 zu erfassen	männl: weibl: insg:	2 2 4	0 0 0	0 0 0	0 0 0	0 0 0	0 0 0	0 0 0	0 0 0	0 0 0	0 0 0	0 0 0	1 0 1	0 0 0	1 0 1	0 0 0	0 1 1	0 1 1	1 1 1	0 0 0	0 0 0	2 2 4
4	518100	Abrechnungsbetrug	männl: weibl: insg:	3 1 4	0 0 0	0 0 0	0 0 0	0 0 0	0 0 0	0 0 0	0 0 0	0 0 0	0 0 0	1 1 1	0 0 0	0 0 0	0 0 0	0 0 0	1 0 1	1 0 1	1 0 1	0 0 0	0 0 0	3 0 3
64	518200	Einmietbetrug	männl: weibl: insg:	8 2 10	0 0 0	0 0 0	0 0 0	0 0 0	0 0 0	0 0 0	0 0 0	0 0 0	0 0 0	0 0 0	1 0 1	0 1 1	1 1 2	2 0 2	3 0 3	1 1 2	1 0 1	0 0 0	0 0 0	8 2 10

Schlüssel der Tat	Straftat	Sexus	TV insgesamt	Kinder						Jugendliche			Heranw.	< 21	Erwachsene ab 21 Jahre										
									< 14			14 < 18						21 < 25						>= 21	
				< 6	6 < 8	8 < 10	10 < 12	12 < 14		14 < 16	16 < 18				18 < 21		21 < 23	23 < 25		25 < 30	30 < 40	40 < 50	50 < 60	>= 60	
				5	6	7	8	9	10	11	12	13			14	15	16	17	18	19	20	21	22	23	24
4	518300	Kontoeröffnungs- und Überweisungsbetrug	männl: weibl: insg:	1 3 4	0 0 0	0 0 0	0 0 0	0 0 0	0 0 0	0 0 0	0 0 0	0 0 0	0 0 0	0 0 0	0 1 1	0 1 1	0 2 0	0 0 0	1 0 1	0 0 0	1 0 0	0 0 0			
64	518400	Zechbetrug	männl: weibl: insg:	4 0 4	0 0 0	0 0 0	0 0 0	0 0 0	0 0 0	0 0 0	0 0 0	0 0 0	0 0 0	0 0 0	1 0 1	1 0 1	1 0 1	0 0 0	1 0 1	1 0 1	0 0 0	4 0 4			
64	518900	Sonstige weitere Betrugsarten	männl: weibl: insg:	47 19 66	0 0 0	0 0 0	0 0 0	0 0 0	0 0 0	0 0 0	1 1 2	1 1 2	2 1 3	3 2 5	1 0 1	2 0 2	3 0 3	10 6 16	11 4 15	8 4 12	6 3 9	6 0 6	44 17 61		
4	520000	Veruntreuungen §§ 266, 266a, 266b StGB	männl: weibl: insg:	5 3 8	0 0 0	0 0 0	0 0 0	0 0 0	0 0 0	0 0 0	0 0 0	0 0 0	0 0 0	0 0 0	0 0 0	0 0 0	0 0 0	0 0 0	1 0 1	2 0 2	0 1 1	5 3 8			
4	521000	Untreue § 266 StGB	männl: weibl: insg:	2 2 4	0 0 0	0 0 0	0 0 0	0 0 0	0 0 0	0 0 0	0 0 0	0 0 0	0 0 0	0 0 0	0 0 0	0 0 0	0 0 0	0 0 0	0 0 0	1 1 2	1 0 1	0 1 1	2 2 4		
64	522000	Vorenthalten und Veruntreuen von Arbeitsentgelt gemäß § 266a StGB	männl: weibl: insg:	2 1 3	0 0 0	0 0 0	0 0 0	0 0 0	0 0 0	0 0 0	0 0 0	0 0 0	0 0 0	0 0 0	0 0 0	0 0 0	0 0 0	0 0 0	1 0 1	0 1 1	1 0 1	0 0 0	2 1 3		
64	523000	Missbrauch von Scheck- und Kreditkarten gemäß § 266b StGB	männl: weibl: insg:	1 0 1	0 0 0	0 0 0	0 0 0	0 0 0	0 0 0	0 0 0	0 0 0	0 0 0	0 0 0	0 0 0	0 0 0	0 0 0	0 0 0	0 0 0	0 0 0	1 0 1	0 0 0	0 0 0	1 0 1		
4	530000	Unterschlagung §§ 246, 247, 248a StGB	männl: weibl: insg:	66 21 87	0 0 0	0 0 0	0 0 0	0 0 0	0 0 0	0 0 0	0 1 1	0 1 1	3 1 4	3 2 5	6 2 7	4 1 6	10 3 13	14 3 17	13 2 15	13 5 18	9 5 14	4 1 5	63 19 82		
4	540000	Urkundenfälschung §§ 267-271, 273-279, 281 StGB	männl: weibl: insg:	33 5 38	0 0 0	0 0 0	0 0 0	0 0 0	0 0 0	0 0 0	0 0 1	1 0 1	1 0 2	2 0 3	3 0 2	2 0 2	0 0 2	4 2 6	6 1 7	10 1 11	6 1 7	2 1 2	30 5 35		
4	541000	Fälschung technischer Aufzeichnungen § 268 StGB	männl: weibl: insg:	1 0 1	0 0 0	0 0 0	0 0 0	0 0 0	0 0 0	0 0 0	0 0 0	0 0 0	0 0 0	0 0 0	0 0 0	0 0 0	0 0 0	0 0 0	0 0 0	1 0 1	0 0 0	0 0 0	1 0 1		
4	543000	Fälschung beweisheblicher Daten, Täuschung im Rechtsverkehr bei Datenverarbeitung §§ 269, 270 StGB	männl: weibl: insg:	6 0 6	0 0 0	0 0 0	0 0 0	0 0 0	0 0 0	0 0 0	0 0 0	0 0 0	0 0 0	1 0 1	1 0 0	0 0 0	0 0 0	0 0 0	3 0 3	0 0 0	1 0 1	1 0 1	0 0 0	5 0 5	
4	550000	Geld- und Wertzeichenfälschung, Fälschung von Zahlungskarten mit oder ohne Garantiefunktion, Schecks und Wechseln §§ 146-149, 151, 152, 152a, 152b StGB	männl: weibl: insg:	2 0 2	0 0 0	0 0 0	0 0 0	0 0 0	0 0 0	0 0 0	0 0 0	0 0 0	0 0 0	1 0 1	1 0 0	0 0 1	1 0 1	0 0 0	0 0 0	0 0 0	0 0 0	0 0 0	0 0 0	1 0 1	
4	551000	Geld- und Wertzeichenfälschung einschl. Vorbereitungshandlungen §§ 146 außer Abs. 1 Nr. 3, 148, 149 StGB	männl: weibl: insg:	2 0 2	0 0 0	0 0 0	0 0 0	0 0 0	0 0 0	0 0 0	0 0 0	0 0 0	0 0 0	1 0 1	1 0 0	0 0 1	1 0 1	0 0 0	0 0 0	0 0 0	0 0 0	0 0 0	0 0 0	1 0 1	
4	560000	Insolvenzstraftaten §§ 283, 283a-d StGB	männl: weibl: insg:	2 1 3	0 0 0	0 0 0	0 0 0	0 0 0	0 0 0	0 0 0	0 0 0	0 0 0	0 0 0	0 0 0	0 0 0	0 0 0	0 0 0	0 0 0	0 0 0	1 0 1	1 0 2	0 1 0	2 1 3		
64	561000	Bankrott gemäß § 283 StGB	männl: weibl: insg:	2 1 3	0 0 0	0 0 0	0 0 0	0 0 0	0 0 0	0 0 0	0 0 0	0 0 0	0 0 0	0 0 0	0 0 0	0 0 0	0 0 0	0 0 0	0 0 0	1 0 1	1 1 2	0 0 0	2 1 3		
4	600000	Sonstige Straftatbestände (StGB)	männl: weibl: insg:	530 189 719	0 0 0	1 0 1	2 1 3	4 0 4	8 16 24	15 17 32	26 13 39	26 9 35	52 22 74	31 8 39	98 47 145	23 4 27	19 14 33	42 18 60	72 19 91	105 24 129	81 35 116	82 33 115	50 13 63	432 142 574	

Schlüssel der Tat	Straftat	Sexus	TV insgesamt	Kinder						Jugendliche			Heranw.	< 21	Erwachsene ab 21 Jahre										
									< 14			14 < 18						21 < 25						>= 21	
				< 6	6 < 8	8 < 10	10 < 12	12 < 14		14 < 16	16 < 18				18 < 21	21 < 23	23 < 25		25 < 30	30 < 40	40 < 50	50 < 60	>= 60		
				1	2	3	4	5	6	7	8	9			10	11	12	13	14	15	16	17	18	19	20
4	610000	Erpressung § 253 StGB	männl: weibl: insg:	3 0 3	0 0 0	0 0 0	1 0 1	0 0 0	0 0 0	1 0 1	0 0 0	0 0 0	0 0 0	0 0 0	1 0 1	1 0 1	0 0 0	1 0 1	1 0 1	0 0 0	0 0 0	0 0 0	0 0 0	2 0 2	
4	620000	Widerstand gegen die Staatsgewalt und Straftaten gegen die öffentliche Ordnung §§ 111, 113, 114, 120, 121, 123-127, 129, 130-134, 136, 138, 140, 145, 145a, 145c, 145d StGB	männl: weibl: insg:	134 44 178	0 0 0	0 0 0	0 0 0	2 0 2	3 7 10	5 7 12	6 2 8	5 1 6	11 3 14	7 1 8	23 11 34	7 1 8	5 3 8	12 4 16	16 1 17	26 4 30	20 11 31	23 7 30	14 6 20	111 33 144	
4	621000	Widerstand gegen die Staatsgewalt §§ 111, 113, 114, 120, 121 StGB	männl: weibl: insg:	25 4 29	0 0 0	0 0 0	0 0 0	0 0 0	0 0 0	0 0 0	0 0 0	0 0 0	0 0 0	3 0 3	3 0 3	1 0 1	0 2 2	1 2 3	5 0 5	7 0 7	3 1 4	5 1 6	1 0 1	22 4 26	
4	621020	Widerstand gegen Vollstreckungsbeamte	männl: weibl: insg:	25 4 29	0 0 0	0 0 0	0 0 0	0 0 0	0 0 0	0 0 0	0 0 0	0 0 0	0 0 0	3 0 3	3 0 3	1 0 1	0 2 2	1 2 3	5 0 5	7 0 7	3 1 4	5 1 6	1 0 1	22 4 26	
4	622000	Hausfriedensbruch §§ 123, 124 StGB	männl: weibl: insg:	77 32 109	0 0 0	0 0 0	0 0 1	1 0 1	2 7 9	3 7 10	5 1 6	2 0 2	7 1 8	3 1 4	13 9 22	4 1 5	3 3 6	7 4 11	9 1 10	14 3 17	14 7 21	14 4 18	6 4 10	64 23 87	
64	622100	Hausfriedensbruch gemäß § 123 StGB	männl: weibl: insg:	77 32 109	0 0 0	0 0 0	0 0 1	1 2 3	2 7 9	3 7 10	5 1 6	2 0 2	7 1 8	3 1 4	13 9 22	4 1 5	3 3 6	7 4 11	9 1 10	14 3 17	14 7 21	14 4 18	6 4 10	64 23 87	
4	624000	Vortäuschen einer Straftat § 145d StGB	männl: weibl: insg:	14 7 21	0 0 0	0 0 0	0 0 0	0 0 0	0 0 0	0 0 0	0 0 0	0 1 1	0 1 1	1 0 1	1 0 2	0 0 0	2 0 2	2 0 2	1 0 1	5 1 6	1 2 3	1 2 3	1 2 3	3 1 4	13 6 19
4	624200	Vortäuschen eines Diebstahls	männl: weibl: insg:	2 0 2	0 0 0	0 0 0	0 0 0	0 0 0	0 0 0	0 0 0	0 0 0	0 0 0	0 0 0	0 0 0	0 0 0	0 0 0	0 0 0	0 0 0	0 0 0	1 0 1	0 0 0	0 0 0	0 0 0	1 0 1	2 0 2
64	627000	Volksverhetzung gemäß § 130 StGB	männl: weibl: insg:	2 1 3	0 0 0	0 0 0	0 0 0	0 0 0	0 0 0	0 0 0	1 1 2	1 0 1	2 1 3	0 0 0	2 1 3	0 0 0	0 0 0	0 0 0	0 0 0	0 0 0	0 0 0	0 0 0	0 0 0	0 0 0	0 0 0
4	630000	Begünstigung, Strafvereitelung (ohne Strafvereitelung im Amt), Hehlerei und Geldwäsche §§ 257, 258, 259-261 StGB	männl: weibl: insg:	12 5 17	0 0 0	0 0 0	0 0 0	0 0 0	0 0 0	0 0 0	0 0 0	0 0 0	0 0 0	2 0 2	2 0 2	0 0 0	1 1 2	1 1 2	4 2 6	1 0 1	4 2 6	0 2 0	0 0 0	0 0 0	10 5 15
4	632000	Sonstige Hehlerei §§ 259-260a StGB	männl: weibl: insg:	9 3 12	0 0 0	0 0 0	0 0 0	0 0 0	0 0 0	0 0 0	0 0 0	0 0 0	0 0 0	2 0 2	2 0 2	0 0 0	1 1 2	1 1 2	4 1 5	1 0 1	1 0 2	0 0 0	0 0 0	0 0 0	7 3 10
64	633000	Geldwäsche, Verschleierung unrechtmäßig erlangter Vermögenswerte gemäß § 261 StGB	männl: weibl: insg:	3 1 4	0 0 0	0 0 0	0 0 0	0 0 0	0 0 0	0 0 0	0 0 0	0 0 0	0 0 0	0 0 0	0 0 0	0 0 0	0 0 0	0 0 0	0 0 0	1 0 1	0 0 0	3 0 3	0 0 0	0 0 0	3 1 4
4	640000	Brandstiftung und Herbeiführen einer Brandgefahr §§ 306-306d, 306f StGB	männl: weibl: insg:	20 8 28	0 0 0	1 0 1	0 0 0	0 0 0	2 0 3	3 0 4	0 0 0	1 0 1	1 0 1	1 0 1	5 1 6	1 2 3	0 0 0	1 2 3	4 0 4	5 1 6	2 2 4	2 1 3	2 1 3	1 1 2	15 7 22
4	641000	(Vorsätzliche) Brandstiftung und Herbeiführen einer Brandgefahr §§ 306-306c, 306f Abs. 1 und 2 StGB	männl: weibl: insg:	8 3 11	0 0 0	0 0 0	0 0 0	0 0 0	2 1 3	2 1 3	0 0 0	1 0 1	1 0 1	1 0 1	4 1 5	0 0 0	0 0 0	0 0 0	1 0 1	1 0 1	1 1 2	1 1 2	1 1 2	0 0 0	4 2 6
4	650000	Wettbewerbs-, Korruptions- und Amtsdelikte §§ 258a, 298-300, 331-353d, 355, 357 StGB	männl: weibl: insg:	3 1 4	0 0 0	0 0 0	0 0 0	0 0 0	0 0 0	0 0 0	0 0 0	0 0 0	0 0 0	0 0 0	0 0 0	0 0 0	0 0 0	0 0 0	0 0 0	0 0 0	0 0 0	3 1 4	0 1 1	0 0 0	3 1 4
4	655000	Sonstige Straftaten im Amt §§ 258a, 339-353d, 355, 357 StGB	männl: weibl: insg:	3 1 4	0 0 0	0 0 0	0 0 0	0 0 0	0 0 0	0 0 0	0 0 0	0 0 0	0 0 0	0 0 0	0 0 0	0 0 0	0 0 0	0 0 0	0 0 0	0 0 0	3 0 3	0 1 1	0 0 0	0 1 1	3 1 4

Schlüssel der Tat	Straftat	Sexus	TV insgesamt	Kinder						Jugendliche			Heranw.	< 21	Erwachsene ab 21 Jahre										
									< 14			14 < 18						21 < 25					>= 21		
				< 6	6 < 8	8 < 10	10 < 12	12 < 14		14 < 16	16 < 18				18 < 21		21 < 23	23 < 25		25 < 30	30 < 40	40 < 50	50 < 60	>= 60	
				5	6	7	8	9	10	11	12	13			14	15	16	17	18	19	20	21	22	23	24
64	655100	Körperverletzung im Amt gemäß § 340 StGB	männl: weibl: insg:	3 0 3	0 0 0	0 0 0	0 0 0	0 0 0	0 0 0	0 0 0	0 0 0	0 0 0	0 0 0	0 0 0	0 0 0	0 0 0	0 0 0	0 0 0	3 0 3	0 0 0	0 0 0	0 0 0	3 0 3		
64	655200	Verletzung des Dienstgeheimnisses gemäß § 353b StGB	männl: weibl: insg:	0 1 1	0 0 0	0 0 0	0 0 0	0 0 0	0 0 0	0 0 0	0 0 0	0 0 0	0 0 0	0 0 0	0 0 0	0 0 0	0 0 0	0 0 0	0 0 0	0 1 1	0 0 0	0 1 0	0 0 1		
4	660000	Strafbarer Eigennutz §§ 284, 285, 287-293, 297 StGB	männl: weibl: insg:	8 1 9	0 0 0	0 0 0	0 0 0	0 0 0	0 0 0	0 0 0	0 0 0	0 0 0	0 0 0	0 0 0	0 0 0	0 0 0	0 0 0	3 2 3	2 1 2	1 0 1	1 0 1	1 0 1	8 1 9		
4	662000	Wilderei §§ 292, 293 StGB	männl: weibl: insg:	6 0 6	0 0 0	0 0 0	0 0 0	0 0 0	0 0 0	0 0 0	0 0 0	0 0 0	0 0 0	0 0 0	0 0 0	0 0 0	0 0 0	3 0 3	2 0 2	0 0 0	0 0 0	1 0 1	6 0 6		
64	662100	Jagdwilderei gemäß § 292 StGB	männl: weibl: insg:	1 0 1	0 0 0	0 0 0	0 0 0	0 0 0	0 0 0	0 0 0	0 0 0	0 0 0	0 0 0	0 0 0	0 0 0	0 0 0	0 0 0	0 0 0	0 0 0	0 0 0	0 0 0	1 0 1	1 0 1		
64	663000	Wucher gemäß § 291 StGB	männl: weibl: insg:	1 0 1	0 0 0	0 0 0	0 0 0	0 0 0	0 0 0	0 0 0	0 0 0	0 0 0	0 0 0	0 0 0	0 0 0	0 0 0	0 0 0	0 0 0	0 0 0	1 0 1	0 0 0	0 0 0	0 0 0		
4	670000	Alle sonstigen Straftaten gemäß StGB - ohne Verkehrsdelikte	männl: weibl: insg:	407 139 546	0 0 0	0 0 0	1 0 2	2 0 11	3 8 15	6 9 15	21 11 32	23 8 31	44 19 63	25 7 32	75 35 110	19 1 20	16 12 28	35 13 48	51 16 67	80 19 99	61 22 83	66 28 94	39 6 45	332 104 436	
64	671000	Verletzung der Unterhaltspflicht gemäß § 170 StGB	männl: weibl: insg:	17 1 18	0 0 0	0 0 0	0 0 0	0 0 0	0 0 0	0 0 0	0 0 0	0 0 0	0 0 0	0 0 0	0 0 0	1 0 1	0 0 0	1 0 1	1 0 1	9 1 10	4 0 4	1 0 1	1 0 1	17 1 18	
64	672000	Verletzung der Fürsorge- oder Erziehungspflicht gemäß § 171 StGB	männl: weibl: insg:	1 1 2	0 0 0	0 0 0	0 0 0	0 0 0	0 0 0	0 0 0	0 0 0	0 0 0	0 0 0	0 0 0	0 0 0	0 0 0	0 0 0	1 0 1	0 1 1	0 0 0	0 0 0	0 0 0	0 0 0	1 1 2	
4	673000	Beleidigung §§ 185-187, 189 StGB	männl: weibl: insg:	189 91 280	0 0 0	0 0 0	0 0 0	0 2 2	0 2 2	0 2 2	8 7 15	7 6 13	15 13 28	10 4 14	25 19 44	10 0 10	7 10 17	17 13 27	23 10 36	37 10 47	27 17 44	40 17 57	20 5 25	164 72 236	
4	673100	Beleidigung auf sexueller Grundlage §§ 185-187, 189 StGB	männl: weibl: insg:	34 13 47	0 0 0	0 0 0	0 0 0	0 0 0	0 0 0	0 0 0	1 2 3	2 1 3	3 3 6	1 1 2	4 4 8	1 0 1	1 5 6	2 5 7	6 1 7	6 2 8	5 1 6	8 0 8	3 0 3	30 9 39	
4	674000	Sachbeschädigung §§ 303-305a StGB	männl: weibl: insg:	143 27 170	0 0 0	0 0 0	1 1 2	2 0 8	3 5 12	6 6 12	12 2 14	11 1 12	23 3 26	14 1 15	43 10 53	9 1 10	9 3 12	18 4 22	21 1 22	25 2 27	18 3 21	10 6 16	8 1 9	100 17 117	
4	674010	Sachbeschädigung gemäß § 303 StGB ohne Schl. 6741 00 u. 6743 00	männl: weibl: insg:	89 14 103	0 0 0	0 0 0	0 0 1	1 0 6	3 3 6	4 3 7	4 2 6	5 1 6	9 3 12	8 0 8	21 6 27	6 0 6	4 1 11	10 1 16	15 1 16	19 1 20	11 2 13	6 2 8	7 2 8	68 8 76	
4	674100	Sachbeschädigung an Kfz	männl: weibl: insg:	41 8 49	0 0 0	0 0 0	0 0 0	0 0 0	0 0 0	0 0 0	3 0 3	6 0 6	9 0 9	4 0 4	13 0 13	1 0 2	4 2 6	5 3 8	5 0 5	7 0 7	5 1 6	4 4 8	2 0 2	28 8 36	
4	674200	Datenveränderung, Computersabotage §§ 303a, 303b StGB	männl: weibl: insg:	1 0 1	0 0 0	0 0 0	0 0 0	0 0 0	0 0 0	0 0 0	0 0 0	0 0 0	0 0 0	0 0 0	0 0 0	0 0 0	0 0 0	0 0 0	0 0 0	0 0 0	1 0 1	0 0 0	0 0 0	1 0 1	
4	674300	Sonstige Sachbeschädigung auf Straßen, Wegen oder Plätzen	männl: weibl: insg:	25 7 32	0 0 0	0 0 0	1 1 2	1 0 1	1 3 4	3 4 7	6 1 7	0 1 0	6 1 7	4 1 5	13 6 19	3 0 3	3 0 3	6 0 6	3 0 3	3 1 2	0 0 0	1 0 1	0 0 0	0 0 0	12 1 13

Schlüssel der Tat	Straftat	Sexus	TV insgesamt	Kinder						Jugendliche			Heranw.	< 21	Erwachsene ab 21 Jahre										
									< 14			14 < 18						21 < 25						>= 21	
				< 6	6 < 8	8 < 10	10 < 12	12 < 14		14 < 16	16 < 18				18 < 21	21 < 23	23 < 25		25 < 30	30 < 40	40 < 50	50 < 60	>= 60		
				1	2	3	4	5	6	7	8	9			10	11	12	13	14	15	16	17	18	19	20
4	674310	Sonstige Sachbeschädigung auf Straßen, Wegen oder Plätzen gemäß § 303 StGB	männl.: weibl.: insg.	23 5 28	0 0 0	0 0 0	1 1 2	1 0 2	0 2 3	2 3 5	6 0 6	0 0 0	6 0 6	4 1 5	12 4 16	3 0 3	3 0 3	6 0 6	2 0 2	1 0 2	2 0 2	0 0 0	0 0 0	0 0 0	11 1 12
4	674320	Gemeinschaftliche Sachbeschädigung auf Straßen, Wegen oder Plätzen	männl.: weibl.: insg.	2 3 5	0 0 0	0 0 0	0 0 0	1 2 3	1 2 3	0 1 1	0 1 0	0 0 0	0 1 0	4 3 0	1 0 4	0 0 0	0 0 0	0 0 0	1 0 1	0 0 0	0 0 0	0 0 0	0 0 0	0 0 0	1 0 1
4	676000	Straftaten gegen die Umwelt §§ 324, 324a, 325-330a StGB	männl.: weibl.: insg.	10 1 11	0 0 0	0 0 0	0 0 0	0 0 0	0 0 0	0 0 0	0 0 0	0 0 0	0 0 0	0 0 0	1 0 1	0 0 1	0 0 1	1 0 2	2 0 2	1 0 1	0 0 0	0 1 4	3 0 3	3 0 11	10 1 11
4	676100	Gewässerverunreinigung § 324 StGB	männl.: weibl.: insg.	7 1 8	0 0 0	0 0 0	0 0 0	0 0 0	0 0 0	0 0 0	0 0 0	0 0 0	0 0 0	0 0 0	0 0 0	0 0 0	0 0 0	0 0 0	2 0 2	1 0 1	0 0 0	2 0 3	2 1 3	2 0 2	7 1 8
4	676400	Unerlaubter Umgang mit Abfällen § 326 außer Abs. 2 StGB	männl.: weibl.: insg.	3 0 3	0 0 0	0 0 0	0 0 0	0 0 0	0 0 0	0 0 0	0 0 0	0 0 0	0 0 0	0 0 0	1 0 1	0 0 0	1 0 1	0 0 0	0 0 0	0 0 0	0 0 0	1 0 1	1 0 1	1 0 3	3 0 3
4	676410	Unerlaubter Umgang mit Abfällen § 326 Abs. 1	männl.: weibl.: insg.	3 0 3	0 0 0	0 0 0	0 0 0	0 0 0	0 0 0	0 0 0	0 0 0	0 0 0	0 0 0	0 0 0	1 0 1	0 0 0	1 0 1	0 0 0	0 0 0	0 0 0	0 0 0	1 0 1	1 0 1	1 0 3	3 0 3
4	678000	Ausspähen, Abfangen von Daten einschl. Vorbereitungshandlungen gemäß §§ 202a, 202b, 202c StGB	männl.: weibl.: insg.	8 2 10	0 0 0	0 0 0	0 0 0	0 0 0	0 0 0	0 0 0	0 0 0	0 0 0	0 0 0	0 0 0	0 0 0	0 0 0	0 0 0	1 0 1	2 1 3	4 1 5	0 0 0	0 1 5	0 0 0	1 0 1	8 2 10
4	700000	Strafrechtliche Nebengesetze	männl.: weibl.: insg.	482 88 570	0 0 0	0 0 0	0 0 0	0 1 1	0 1 1	2 1 3	22 7 29	24 8 32	88 16 104	112 25 137	63 9 72	53 13 66	116 22 138	117 15 132	103 19 122	22 4 26	8 2 10	4 2 5	4 1 5	370 63 433	
4	710000	Straftaten gegen strafrechtliche Nebengesetze auf dem Wirtschaftssektor	männl.: weibl.: insg.	17 4 21	0 0 0	0 0 0	0 0 0	0 0 0	0 0 0	0 0 0	0 0 2	2 0 2	0 0 0	0 0 2	2 0 2	0 0 0	2 0 2	3 0 3	1 0 1	4 1 5	3 2 5	2 1 3	2 1 3	15 4 19	
4	712000	Straftaten nach AktG, GenG, GmbHG, HGB, Rechnungslegungsg, Umwandlungsg	männl.: weibl.: insg.	3 2 5	0 0 0	0 0 0	0 0 0	0 0 0	0 0 0	0 0 0	0 0 0	0 0 0	0 0 0	0 0 0	0 0 0	0 0 0	0 0 0	0 0 0	0 0 0	0 0 0	3 1 3	0 1 1	0 1 1	3 2 5	
64	712200	Insolvenzverschleppung gemäß § 15a InsO	männl.: weibl.: insg.	1 2 3	0 0 0	0 0 0	0 0 0	0 0 0	0 0 0	0 0 0	0 0 0	0 0 0	0 0 0	0 0 0	0 0 0	0 0 0	0 0 0	0 0 0	0 0 0	0 0 0	1 1 1	0 1 1	0 1 1	1 2 3	
4	715000	Straftaten im Zusammenhang mit Urheberrechtsbestimmungen (Urheberrechtsg, MarkenG, § 17 UWG, GebrauchsmusterG, GeschmacksmusterG, Kunsturheberrechtsg, PatentG, HalbleiterschutzG)	männl.: weibl.: insg.	8 2 10	0 0 0	0 0 0	0 0 0	0 0 0	0 0 0	0 0 0	0 0 0	0 0 0	0 0 0	0 0 0	1 0 1	0 0 0	1 0 1	1 0 1	1 0 1	1 1 2	2 1 3	0 1 1	2 1 3	2 0 2	8 2 10
4	716000	Straftaten im Zusammenhang mit Lebens- und Arzneimitteln (z.B. Lebensmittel- und Futtermittelgesetzbuch, ArzneimittelG, WeinG)	männl.: weibl.: insg.	4 4 4	0 0 0	0 0 0	0 0 0	0 0 0	0 0 0	0 0 0	0 2 2	2 0 2	0 0 0	0 0 0	2 0 2	0 0 0	0 0 0	2 0 2	0 0 0	0 0 0	0 0 0	0 0 0	0 0 0	0 0 0	2 0 2
4	716200	Straftaten nach dem Arzneimittelgesetz	männl.: weibl.: insg.	4 0 4	0 0 0	0 0 0	0 0 0	0 0 0	0 0 0	0 0 0	2 0 2	2 0 2	0 0 0	2 0 2	0 0 0	0 0 0	0 0 0	2 0 2	0 0 0	0 0 0	0 0 0	0 0 0	0 0 0	0 0 0	2 0 2
4	716210	Straftaten nach dem Arzneimittelgesetz gemäß § 95 AMG	männl.: weibl.: insg.	4 0 4	0 0 0	0 0 0	0 0 0	0 0 0	0 0 0	0 0 0	2 0 2	2 0 2	0 0 0	2 0 2	0 0 0	0 0 0	0 0 0	2 0 2	0 0 0	0 0 0	0 0 0	0 0 0	0 0 0	0 0 0	2 0 2
4	719000	Sonstige Straftaten (Nebengesetze) auf dem Wirtschaftssektor (z.B. Rennwett- und LotterieG, UWG ohne § 17, Versicherungsaufsichtsg, WirtschaftsstrafG, Gewerbeordnung)	männl.: weibl.: insg.	2 1 3	0 0 0	0 0 0	0 0 0	0 0 0	0 0 0	0 0 0	0 0 0	0 0 0	0 0 0	0 0 0	1 0 1	0 0 0	1 0 1	0 0 0	0 0 0	0 1 1	0 0 1	0 1 1	0 0 1	0 0 0	2 1 3

Schlüssel der Tat	Straftat	Sexus	TV insgesamt	Kinder						Jugendliche			Heranw.	< 21	Erwachsene ab 21 Jahre									
									< 14			14 < 18					21 < 25						>= 21	
				< 6	6 < 8	8 < 10	10 < 12	12 < 14		14 < 16	16 < 18				18 < 21	21 < 23		23 < 25	25 < 30	30 < 40	40 < 50	50 < 60		>= 60
				1	2	3	4	5	6	7	8	9			10	11	12	13	14	15	16	17	18	19
4	720000	Straftaten gegen sonstige strafrechtliche Nebengesetze-ohne Verkehrsdelikte-	männl: weibl: insg:	55 9 64	0 0 0	0 0 0	0 0 0	0 0 0	0 0 0	0 0 0	1 0 1	1 1 2	2 0 3	4 0 7	6 1 7	1 0 1	4 2 6	5 2 7	12 1 13	15 4 19	10 1 11	5 0 5	2 0 2	49 8 57
4	725000	Straftaten gegen das Aufenthalts-, das Asylverfahrens- und das Freizügigkeitsgesetz/EU	männl: weibl: insg:	10 5 15	0 0 0	0 0 0	0 0 0	0 0 0	0 0 0	0 0 0	0 0 0	0 1 1	0 1 0	0 1 0	0 0 1	2 1 3	2 1 3	2 0 2	3 2 5	2 1 3	1 0 1	0 0 1	0 0 0	10 4 14
4	725200	Einschleusen von Ausländern gemäß § 96 Aufenthaltsgesetz	männl: weibl: insg:	1 1 2	0 0 0	0 0 0	0 0 0	0 0 0	0 0 0	0 0 0	0 0 0	0 0 0	0 0 0	0 0 0	0 0 0	0 0 0	0 0 0	0 0 0	0 0 0	0 1 1	0 0 0	1 0 0	0 0 0	0 1 2
4	725500	Straftaten gegen §§ 84, 85 Asylverfahrensgesetz	männl: weibl: insg:	2 0 2	0 0 0	0 0 0	0 0 0	0 0 0	0 0 0	0 0 0	0 0 0	0 0 0	0 0 0	0 0 0	0 0 0	0 0 0	0 0 0	0 0 0	1 0 1	1 0 1	0 0 0	0 0 0	0 0 0	0 0 0
4	725700	Unerlaubter Aufenthalt gemäß § 95 Abs. 1 Nr. 1, 2 und Abs. 2 Nr. 1b Aufenthaltsgesetz	männl: weibl: insg:	3 4 7	0 0 0	0 0 0	0 0 0	0 0 0	0 0 0	0 0 0	0 0 0	0 1 1	0 1 0	0 0 0	0 1 1	0 1 0	1 1 2	1 1 2	0 0 0	0 1 1	1 1 2	1 0 1	0 0 0	0 0 0
64	725700	Unerlaubter Aufenthalt gemäß § 95 Abs. 1 Nr. 1, 2 und Abs. 2 Nr. 1b Aufenthaltsgesetz	männl: weibl: insg:	3 4 7	0 0 0	0 0 0	0 0 0	0 0 0	0 0 0	0 0 0	0 0 0	0 1 1	0 1 0	0 0 0	0 1 1	0 0 2	1 1 2	1 1 2	0 0 0	0 1 1	1 1 2	1 0 1	0 0 0	0 0 0
64	725900	Sonstige Verstöße gegen das Aufenthaltsgesetz	männl: weibl: insg:	4 0 4	0 0 0	0 0 0	0 0 0	0 0 0	0 0 0	0 0 0	0 0 0	0 0 0	0 0 0	0 0 0	0 0 0	1 0 1	1 0 1	1 0 1	1 0 1	2 0 2	0 0 0	0 0 0	0 0 0	0 0 0
4	726000	Straftaten gegen das Sprengstoff-, das Waffen- und das Kriegswaffenkontrollgesetz	männl: weibl: insg:	38 4 42	0 0 0	0 0 0	0 0 0	0 0 0	0 0 0	0 0 0	1 0 1	1 0 1	2 0 2	4 0 4	6 0 6	1 0 1	2 1 3	3 1 4	9 1 10	11 2 13	6 0 6	2 0 2	1 0 1	32 4 36
64	726100	Straftaten gegen das Sprengstoffgesetz	männl: weibl: insg:	14 1 15	0 0 0	0 0 0	0 0 0	0 0 0	0 0 0	0 0 0	0 0 0	0 0 0	0 0 0	1 0 1	1 0 1	1 0 1	1 0 1	2 0 2	4 1 5	5 0 5	2 0 2	0 0 0	0 0 0	0 0 0
64	726200	Straftaten gegen das Waffengesetz	männl: weibl: insg:	26 3 29	0 0 0	0 0 0	0 0 0	0 0 0	0 0 0	0 0 0	1 0 1	1 0 1	2 0 2	3 0 3	5 0 5	0 0 0	1 0 1	1 0 1	5 0 5	7 2 9	5 0 5	2 0 2	1 0 1	21 3 24
64	730000	Rauschgiftdelikte -Betäubungsmittelgesetz-(soweit nicht bereits mit anderer Schlüsselzahl erfasst)	männl: weibl: insg:	427 76 503	0 0 0	0 0 0	0 0 0	0 0 0	0 1 1	0 1 1	1 2 1	20 6 26	21 7 28	86 16 102	107 24 131	61 9 70	50 11 61	111 20 131	106 15 121	93 15 108	9 2 11	1 0 1	0 0 0	320 52 372
64	731000	Allgemeine Verstöße gemäß § 29 BtMG(soweit nicht unter 7340 pp. zu erfassen)	männl: weibl: insg:	396 68 464	0 0 0	0 0 0	0 0 0	0 0 0	0 1 1	0 1 1	1 1 2	19 5 24	20 6 26	80 13 93	100 20 120	59 9 68	48 10 58	107 19 126	95 13 108	87 14 101	6 2 8	1 0 1	0 0 0	296 48 344
64	731100	Allgemeiner Verstoß mit Heroin (gemäß § 29 BtMG)	männl: weibl: insg:	0 1 1	0 0 0	0 0 0	0 0 0	0 0 0	0 0 0	0 0 0	0 0 0	0 0 0	0 0 0	0 0 0	0 0 0	0 0 0	0 0 0	0 0 0	0 0 0	0 1 0	0 0 0	0 0 0	0 0 0	0 1 1
64	731200	Allgemeiner Verstoß mit Kokain einschl. Crack	männl: weibl: insg:	2 0 2	0 0 0	0 0 0	0 0 0	0 0 0	0 0 0	0 0 0	0 0 0	0 0 0	0 0 0	0 0 0	0 0 0	0 0 0	0 0 0	0 0 0	2 0 2	0 0 0	0 0 0	0 0 0	0 0 0	2 0 2
64	731600	Allgemeiner Verstoß mit Amphetamin und seine Derivate in Pulver- oder flüssiger sowie in Tabletten- bzw. Kapselform (Ecstasy)	männl: weibl: insg:	36 10 46	0 0 0	0 0 0	0 0 0	0 0 0	0 0 0	0 0 0	0 0 0	1 0 1	1 0 1	5 2 7	6 2 8	9 2 11	3 2 5	12 4 16	8 2 10	10 2 12	0 0 0	0 0 0	0 0 0	30 8 38
64	731700	Allgemeiner Verstoß mit Methamphetamin in Pulver-, kristalliner oder flüssiger sowie in Tabletten- bzw. Kapselform	männl: weibl: insg:	112 29 141	0 0 0	0 0 0	0 0 0	0 0 0	0 0 0	0 0 0	0 3 4	1 3 4	1 3 4	10 2 12	11 5 16	11 2 13	7 6 13	18 8 26	36 7 43	44 7 51	3 2 5	0 0 0	0 0 0	101 24 125

Schlüssel der Tat	Straftat	Sexus	TV insgesamt	Kinder						Jugendliche			Heranw.	Erwachsene ab 21 Jahre											
									< 14			14 < 18		< 21			21 < 25						>= 21		
				< 6	6 < 8	8 < 10	10 < 12	12 < 14		14 < 16	16 < 18				18 < 21	21 < 23		23 < 25	25 < 30	30 < 40	40 < 50	50 < 60		>= 60	
				1	2	3	4	5	6	7	8	9		10	11	12	13	14	15	16	17	18	19	20	21
64	731800	Allgemeiner Verstoß mit Cannabis und Zubereitungen	männl.: weibl.: insg:	224 25 249	0 0 0	0 0 0	0 0 0	0 0 0	0 0 0	0 1 1	15 2 17	15 3 18	58 7 65	73 10 83	37 6 43	36 3 39	73 9 82	44 4 48	31 2 33	3 0 3	0 0 0	0 0 0	0 0 0	151 15 166	
64	731900	Allgemeiner Verstoß mit sonstigen Betäubungsmitteln	männl.: weibl.: insg:	41 7 48	0 0 0	0 0 0	0 0 0	0 1 1	0 1 1	1 0 1	2 0 2	3 0 3	10 3 13	13 4 17	5 0 5	5 0 5	10 0 10	8 0 8	9 3 12	0 0 0	1 0 1	0 0 0	0 0 0	28 3 31	
64	732000	Unerlaubter Handel mit und Schmuggel von Rauschgiften gemäß § 29 BtMG	männl.: weibl.: insg:	32 4 36	0 0 0	0 0 0	0 0 0	0 0 0	0 0 0	0 0 0	1 0 1	1 0 1	6 2 8	7 2 9	5 0 5	1 1 2	6 1 7	12 0 12	4 1 5	3 0 3	0 0 0	0 0 0	0 0 0	25 2 27	
64	732600	Unerlaubter Handel mit und Schmuggel von Amphetamin und seine Derivate in Pulver- oder flüssiger sowie in Tabletten- bzw. Kapselform (Ecstasy)	männl.: weibl.: insg:	4 1 5	0 0 0	0 0 0	0 0 0	0 0 0	0 0 0	0 0 0	0 0 0	0 0 0	0 0 0	1 0 1	1 0 1	1 0 0	0 0 1	1 0 1	1 0 1	0 1 1	0 0 0	0 0 0	0 0 0	0 0 0	3 1 4
64	732700	Unerlaubter Handel mit und Schmuggel von Methamphetamin in Pulver-, kristalliner oder flüssiger sowie in Tabletten- bzw. Kapselform	männl.: weibl.: insg:	20 4 24	0 0 0	0 0 0	0 0 0	0 0 0	0 0 0	0 0 0	0 0 0	0 0 0	2 2 4	2 2 4	3 0 3	1 1 2	4 1 5	9 0 9	2 1 3	3 0 3	0 0 0	0 0 0	0 0 0	0 0 0	18 2 20
64	732800	Unerlaubter Handel mit und Schmuggel von Cannabis und Zubereitungen (§ 29 BtMG)	männl.: weibl.: insg:	9 0 9	0 0 0	0 0 0	0 0 0	0 0 0	0 0 0	0 0 0	0 0 1	1 0 1	1 0 3	3 0 4	4 0 1	1 0 0	0 0 1	1 0 2	2 0 2	2 0 2	0 0 0	0 0 0	0 0 0	0 0 0	5 0 5
64	733000	Unerlaubte Einfuhr von Betäubungsmitteln gemäß § 30 Abs. 1 Nr. 4 BtMG (in nicht geringer Menge)	männl.: weibl.: insg:	12 4 16	0 0 0	0 0 0	0 0 0	0 0 0	0 0 0	0 0 0	0 0 0	0 0 0	0 0 0	3 2 5	3 2 5	2 1 3	2 0 2	4 1 5	2 0 2	1 0 2	2 0 2	0 0 0	0 0 0	0 0 0	9 2 11
64	733100	Unerlaubte Einfuhr in nicht geringer Menge von Heroin (gemäß § 30 Abs. 1 Nr. 4 BtMG)	männl.: weibl.: insg:	1 0 1	0 0 0	0 0 0	0 0 0	0 0 0	0 0 0	0 0 0	0 0 0	0 0 0	0 0 0	0 0 0	0 0 0	0 0 0	0 0 0	0 0 0	0 0 0	1 0 1	0 0 0	0 0 0	0 0 0	0 0 0	1 0 1
64	733700	Unerlaubte Einfuhr in nicht geringer Menge von Methamphetamin in Pulver-, kristalliner oder flüssiger sowie in Tabletten- bzw. Kapselform	männl.: weibl.: insg:	2 2 4	0 0 0	0 0 0	0 0 0	0 0 0	0 0 0	0 0 0	0 0 0	0 0 0	0 0 0	0 1 1	0 1 1	1 0 1	0 0 0	1 0 1	0 0 0	1 0 1	0 0 0	0 0 0	0 0 0	0 0 0	2 1 3
64	733800	Unerlaubte Einfuhr in nicht geringer Menge von Cannabis und Zubereitungen (gemäß § 30 Abs. 1 Nr. 4 BtMG)	männl.: weibl.: insg:	1 0 1	0 0 0	0 0 0	0 0 0	0 0 0	0 0 0	0 0 0	0 0 0	0 0 0	0 0 0	0 0 0	0 0 0	0 0 1	1 0 0	1 0 0	0 0 0	0 0 0	0 0 0	0 0 0	0 0 0	0 0 0	1 0 1
64	733900	Unerlaubte Einfuhr in nicht geringer Menge von sonstigen Betäubungsmitteln (gemäß § 30 Abs. 1 Nr. 4 BtMG)	männl.: weibl.: insg:	8 2 10	0 0 0	0 0 0	0 0 0	0 0 0	0 0 0	0 0 0	0 0 0	0 0 0	0 0 0	3 1 4	3 1 4	1 1 2	1 1 3	2 1 3	2 0 2	0 0 1	1 0 0	0 0 0	0 0 0	0 0 0	5 1 6
64	734000	Sonstige Verstöße gegen das BtMG	männl.: weibl.: insg:	15 6 21	0 0 0	0 0 0	0 0 0	0 0 0	0 0 0	0 0 0	0 2 2	0 2 2	0 2 3	3 2 5	3 0 3	2 0 2	5 0 5	3 3 6	4 1 5	0 1 0	0 0 0	0 0 0	0 0 0	0 0 0	12 4 16
64	734100	Unerlaubter Anbau von Betäubungsmitteln gemäß § 29 Abs. 1 Nr. 1 BtMG	männl.: weibl.: insg:	6 1 7	0 0 0	0 0 0	0 0 0	0 0 0	0 0 0	0 0 0	0 0 0	0 1 1	0 1 2	2 0 2	2 1 3	1 0 1	0 0 1	1 0 1	1 0 1	2 0 2	0 0 0	0 0 0	0 0 0	0 0 0	4 0 4
64	734500	Abgabe, Verabreichung oder Überlassung von Betäubungsmitteln an Minderjährige § 29a Abs. 1 Nr. 1 - ggf. § 30 Abs. 1 Nr. 2 BtMG	männl.: weibl.: insg:	6 0 6	0 0 0	0 0 0	0 0 0	0 0 0	0 0 0	0 0 0	0 0 0	0 0 0	0 0 0	0 0 0	0 0 0	2 0 2	2 0 2	4 0 4	2 0 2	0 0 0	0 0 0	0 0 0	0 0 0	0 0 0	6 0 6
64	734800	Unerlaubte(r) Handel, Herstellung, Abgabe und Besitz in nicht geringer Menge von Betäubungsmitteln gemäß § 29a Abs. 1 Nr. 2 BtMG	männl.: weibl.: insg:	5 5 10	0 0 0	0 0 0	0 0 0	0 0 0	0 0 0	0 0 0	0 0 1	0 1 1	0 1 1	1 0 1	1 0 2	1 0 1	0 0 0	1 0 1	1 3 4	2 1 3	0 0 0	0 0 0	0 0 0	0 0 0	4 4 8
64	740000	Straftaten gegen strafrechtliche Nebengesetze auf dem Umwelt- und Verbraucherschutzsektor (neben Schlüssel 716000)	männl.: weibl.: insg:	2 0 2	0 0 0	0 0 0	0 0 0	0 0 0	0 0 0	0 0 0	0 0 0	0 0 0	0 0 0	0 0 0	0 0 0	0 0 0	0 0 0	0 0 0	0 0 0	1 0 1	1 0 1	0 0 0	0 0 0	0 0 0	2 0 2

Schlüssel der Tat	Straftat	Sexus	TV insge- samt	Kinder						Jugendliche			Heran- w. 18 < 21	Erwachsene ab 21 Jahre											
									< 14			14 < 18		< 21			21 < 25						>= 21		
				< 6	6 < 8	8 < 10	10 < 12	12 < 14		14 < 16	16 < 18				21 < 23	23 < 25		25 < 30	30 < 40	40 < 50	50 < 60	>= 60			
				1	2	3	4	5	6	7	8	9		10	11	12	13	14	15	16	17	18	19	20	21
64	743000	Straftaten nach dem Bundesnaturschutz-, Tierschutz-, Bundesjagd- und PflanzenschutzG	männl: weibl: insg:	2 0 2	0 0 0	0 0 0	0 0 0	0 0 0	0 0 0	0 0 0	0 0 0	0 0 0	0 0 0	0 0 0	0 0 0	0 0 0	0 0 0	0 0 0	1 0 1	1 0 1	0 0 0	0 0 0	0 0 0	2 0 2	
4	890000	Straftaten insgesamt, jedoch ohne Verstöße gegen das Aufenthalts-, das Asylverfahrens- und das Freizügigkeitsgesetz/EU (Schlüssel 7250)	männl: weibl: insg:	1.783 526 2.309	0 0 0	2 0 2	4 3 7	9 3 12	15 23 38	30 29 59	44 27 71	79 18 97	123 45 168	157 35 192	310 109 419	113 24 133	222 42 155	293 59 352	380 104 484	246 75 321	199 75 274	133 38 171	1.473 417 1.890		
4	891000	Rauschgiftkriminalität	männl: weibl: insg:	427 76 503	0 0 0	0 0 0	0 0 0	0 1 1	0 1 1	0 1 2	1 1 2	20 6 26	21 7 28	86 16 102	107 24 131	61 9 70	50 11 61	111 20 131	106 15 121	93 15 108	9 2 11	1 0 1	0 0 0	320 52 372	
4	892000	Gewaltkriminalität	männl: weibl: insg:	80 8 88	0 0 0	0 0 0	0 0 0	1 0 1	1 0 1	2 0 2	5 1 6	7 0 7	12 1 13	7 0 7	21 1 22	11 0 11	6 1 7	17 1 18	13 1 14	13 4 17	5 0 5	5 1 6	6 0 6	59 7 66	
4	893000	Wirtschaftskriminalität	männl: weibl: insg:	17 5 22	0 0 0	0 0 0	0 0 0	0 0 0	0 0 0	0 0 0	0 0 0	0 0 0	0 0 0	0 0 0	0 0 0	1 0 1	0 1 2	1 1 2	1 0 1	3 0 3	7 1 8	3 2 5	3 2 3	2 1 5	17 5 22
4	893100	bei Betrug	männl: weibl: insg:	8 3 11	0 0 0	0 0 0	0 0 0	0 0 0	0 0 0	0 0 0	0 0 0	0 0 0	0 0 0	0 0 0	0 0 0	1 0 1	0 1 1	1 0 2	1 0 1	2 0 2	2 1 3	2 1 3	0 1 0	8 3 11	
4	893200	Insolvenzstraftaten gemäß StGB und Nebenstrafrecht	männl: weibl: insg:	2 2 4	0 0 0	0 0 0	0 0 0	0 0 0	0 0 0	0 0 0	0 0 0	0 0 0	0 0 0	0 0 0	0 0 0	0 0 0	0 0 0	0 0 0	0 0 0	0 0 0	1 0 1	1 1 2	0 1 1	0 2 4	2 2 4
4	893300	Wirtschaftskriminalität im Anlage- und Finanzierungsbereich pp.	männl: weibl: insg:	0 1 1	0 0 0	0 0 0	0 0 0	0 0 0	0 0 0	0 0 0	0 0 0	0 0 0	0 0 0	0 0 0	0 0 0	0 0 0	0 0 0	0 0 0	0 0 0	0 0 0	0 0 0	0 1 1	0 0 0	0 1 1	0 1 1
4	893400	Wettbewerbsdelikte	männl: weibl: insg:	1 0 1	0 0 0	0 0 0	0 0 0	0 0 0	0 0 0	0 0 0	0 0 0	0 0 0	0 0 0	0 0 0	0 0 0	0 0 0	0 0 0	0 0 0	0 0 0	0 0 0	0 0 0	0 0 0	0 0 0	1 0 1	1 0 1
4	893500	Wirtschaftskriminalität im Zusammenhang mit Arbeitsverhältnissen	männl: weibl: insg:	2 0 2	0 0 0	0 0 0	0 0 0	0 0 0	0 0 0	0 0 0	0 0 0	0 0 0	0 0 0	0 0 0	0 0 0	0 0 0	0 0 0	0 0 0	0 0 0	1 0 1	0 0 0	1 0 1	0 0 0	2 0 2	
4	893600	Betrug und Untreue im Zusammenhang mit Beteiligungen und Kapitalanlagen	männl: weibl: insg:	0 1 1	0 0 0	0 0 0	0 0 0	0 0 0	0 0 0	0 0 0	0 0 0	0 0 0	0 0 0	0 0 0	0 0 0	0 0 0	0 0 0	0 0 0	0 0 0	0 0 0	0 0 0	0 1 1	0 0 0	0 1 1	0 1 1
4	894000	Sexueller Missbrauch von Kindern	männl: weibl: insg:	16 0 16	0 0 0	0 0 0	0 0 0	0 0 0	0 0 0	0 0 0	2 0 2	0 0 0	2 0 2	2 0 2	4 0 4	2 0 2	2 0 2	4 0 4	3 0 3	2 0 2	0 0 0	1 0 1	2 0 2	12 0 12	
4	897000	Computerkriminalität	männl: weibl: insg:	21 4 25	0 0 0	0 0 0	0 0 0	0 0 0	0 0 0	0 0 0	0 0 0	0 0 0	0 0 0	1 0 1	1 0 1	0 0 0	1 0 1	1 0 1	3 0 4	6 1 7	6 1 7	3 1 4	1 0 1	20 4 24	
4	898000	Straftaten insgesamt auf dem Umwelt- und Verbraucherschutzsektor	männl: weibl: insg:	22 1 23	0 0 0	0 0 0	0 0 0	0 0 0	0 0 0	0 0 0	0 0 0	2 0 2	2 0 2	0 0 0	2 0 2	1 0 1	0 0 0	1 0 1	7 0 7	4 0 4	1 0 1	3 1 4	4 1 4	20 1 21	
4	898100	Umweltstraftaten gemäß 29. Abschnitt des StGB	männl: weibl: insg:	10 1 11	0 0 0	0 0 0	0 0 0	0 0 0	0 0 0	0 0 0	0 0 0	0 0 0	0 0 0	0 0 0	0 0 1	0 0 0	1 0 1	2 0 2	1 0 1	2 0 2	1 0 1	0 1 0	3 1 4	3 0 3	10 1 11
4	898200	Sonstige Straftaten nach dem StGB mit Umweltrelevanz	männl: weibl: insg:	6 0 6	0 0 0	0 0 0	0 0 0	0 0 0	0 0 0	0 0 0	0 0 0	0 0 0	0 0 0	0 0 0	0 0 0	0 0 0	0 0 0	3 0 3	2 0 2	0 0 0	0 0 0	0 0 0	1 0 1	6 0 6	

Schlüssel der Tat	Straftat	Sexus	TV insge- samt	Kinder							Jugendliche			Heran- w. 18 < 21	< 21	Erwachsene ab 21 Jahre									
									< 14			14 < 18						>= 21							
				< 6	6 < 8	8 < 10	10 < 12	12 < 14	10	14 < 16	16 < 18	13	21 < 25												
																25 < 30	30 < 40	40 < 50	50 < 60	>= 60	23	24			
1	2	3	4	5	6	7	8	9	10	11	12	13	14	15	16	17	18	19	20	21	22	23	24		
4	898300	Straftaten auf dem Umwelt- und Verbraucherschutzsektor gemäß strafrechtlicher Nebengesetze	männl: weibl: insg:	6 0 6	0 0 0	0 0 0	0 0 0	0 0 0	0 0 0	0 0 0	0 0 0	2 0 2	2 0 2	0 0 0	2 0 0	0 0 0	0 0 0	2 0 0	1 0 1	1 0 1	0 0 0	0 0 0	0 0 0	4 0 4	
4	899000	Straßenkriminalität	männl: weibl: insg:	139 19 158	0 0 0	0 0 0	1 1 2	1 0 1	1 3 4	3 4 7	11 1 12	15 1 16	26 2 28	16 2 18	45 8 53	15 1 16	12 2 14	27 3 30	15 1 16	20 1 21	18 1 19	8 4 12	6 1 7	94 11 105	
4	899100	Straßenraub	männl: weibl: insg:	1 0 1	0 0 0	0 0 0	0 0 0	0 0 0	0 0 0	0 0 0	0 0 0	0 0 0	0 0 0	0 0 0	0 0 1	1 0 0	0 0 1	1 0 0	0 0 0	0 0 0	0 0 0	0 0 0	0 0 0	1 0 1	
4	899200	Straßendiebstahl	männl: weibl: insg:	37 4 41	0 0 0	0 0 0	0 0 0	0 0 0	0 0 0	0 0 0	0 0 0	3 1 4	3 1 4	4 1 5	7 2 9	6 0 6	5 0 5	11 0 11	4 1 5	7 0 7	6 0 6	2 0 2	0 1 1	30 2 32	
4	899500	Sachbeschädigung durch Graffiti insgesamt	männl: weibl: insg:	2 6 8	0 0 0	0 0 0	0 0 0	0 3 4	1 3 4	1 3 4	1 1 2	0 1 1	1 2 3	0 0 0	2 5 7	0 0 0	0 0 0	0 0 0	0 0 0	0 1 0	0 0 0	0 0 0	0 0 0	0 1 1	
4	892500	Mord und Totschlag insgesamt	männl: weibl: insg:	3 0 3	0 0 0	0 0 0	0 0 0	0 0 0	0 0 0	0 0 0	0 0 0	0 0 0	0 0 0	1 0 1	1 0 1	0 0 0	0 0 0	0 0 0	0 0 0	2 0 2	0 0 0	0 0 0	0 0 0	2 0 2	

Liste:

Beschreibung:

Auswertebereich:

Auswertezeitraum:

Filter:

Details:

B-020; Nullwerte=aus

TV nach Alter und Geschlecht - keine Einschränkung - Auflistung nach Delikten - nur Obergruppen - Sonstige - Tatverdächtige

Tatortgemeinde; Hierarchie=an - Landkreis Greiz

Januar 2014 - Dezember 2014

keine Einschränkung

Schlüssel der Tat	Straftat	Sexus	TV insgesamt	Kinder						Jugendliche			Heranw.	< 21	Erwachsene ab 21 Jahre											
									< 14			14 < 18								21 < 25						>= 21
				< 6	6 < 8	8 < 10	10 < 12	12 < 14		14 < 16	16 < 18				18 < 21		21 < 23	23 < 25		25 < 30	30 < 40	40 < 50	50 < 60	>= 60		
				5	6	7	8	9	10	11	12	13			14	15	16	17	18	19	20	21	22	23	24	
64	-----	Straftaten insgesamt	männl: weibl: insg:	1.591 449 2.040	0 0 0	5 1 6	6 1 7	22 2 24	48 5 53	81 9 90	67 22 89	68 27 95	135 49 184	100 24 124	316 82 398	58 16 74	83 25 108	141 41 182	244 61 305	355 89 444	241 65 306	177 52 229	117 59 176	1.275 367 1.642		
4	000000	Straftaten gegen das Leben	männl: weibl: insg:	3 1 4	0 0 0	0 0 0	0 0 0	0 0 0	0 0 0	0 0 0	0 0 0	0 0 0	0 0 0	0 0 0	0 0 0	0 0 0	0 0 0	0 0 0	0 0 0	1 1 2	1 0 1	1 0 0	1 0 0	0 0 0	3 4 1	
4	010000	Mord § 211 StGB	männl: weibl: insg:	1 1 2	0 0 0	0 0 0	0 0 0	0 0 0	0 0 0	0 0 0	0 0 0	0 0 0	0 0 0	0 0 0	0 0 0	0 0 0	0 0 0	0 0 0	0 0 0	1 0 2	0 0 0	0 0 0	0 0 0	0 0 0	1 1 2	
4	020000	Totschlag und Tötung auf Verlangen §§ 212, 213, 216 StGB	männl: weibl: insg:	2 0 2	0 0 0	0 0 0	0 0 0	0 0 0	0 0 0	0 0 0	0 0 0	0 0 0	0 0 0	0 0 0	0 0 0	0 0 0	0 0 0	0 0 0	0 0 0	0 0 0	0 0 0	1 0 1	1 0 1	0 0 0	2 0 2	
4	100000	Straftaten gegen die sexuelle Selbstbestimmung	männl: weibl: insg:	38 1 39	0 0 0	1 0 1	0 0 0	0 0 0	0 0 0	1 0 1	1 0 1	1 0 1	2 0 2	2 0 2	5 0 5	2 0 2	0 0 0	2 0 2	2 0 2	10 0 10	12 1 13	4 0 4	3 0 3	33 1 34		
4	110000	Straftaten gegen die sexuelle Selbstbestimmung unter Gewaltanwendung oder Ausnutzen eines Abhängigkeitsverhältnisses §§ 174, 174a, 174b, 174c, 177, 178 StGB	männl: weibl: insg:	11 0 11	0 0 0	1 0 1	0 0 0	0 0 0	0 0 0	1 0 1	0 0 0	0 0 0	0 0 0	0 0 0	1 0 1	1 0 1	0 0 0	1 0 1	0 0 0	2 0 2	4 0 4	2 0 2	1 0 1	10 0 10		
4	111000	Vergewaltigung und sexuelle Nötigung §§ 177 Abs. 2, 3 und 4, 178 StGB	männl: weibl: insg:	4 0 4	0 0 0	0 0 0	0 0 0	0 0 0	0 0 0	0 0 0	0 0 0	0 0 0	0 0 0	0 0 0	0 0 0	0 0 0	0 0 0	0 0 0	0 0 0	1 0 1	2 0 2	1 0 1	0 0 0	4 0 4		
64	111100	Vergewaltigung/sexuelle Nötigung überfallartig (Einzeläter) gemäß § 177 Abs. 2 Nr. 1, Abs. 3 und 4 StGB	männl: weibl: insg:	1 0 1	0 0 0	0 0 0	0 0 0	0 0 0	0 0 0	0 0 0	0 0 0	0 0 0	0 0 0	0 0 0	0 0 0	0 0 0	0 0 0	0 0 0	0 0 0	1 0 1	0 0 0	0 0 0	0 0 0	0 0 0	1 0 1	
64	111400	Sonstige Straftaten gemäß § 177 Abs. 2 Nr. 1, Abs. 3 und 4 StGB	männl: weibl: insg:	3 0 3	0 0 0	0 0 0	0 0 0	0 0 0	0 0 0	0 0 0	0 0 0	0 0 0	0 0 0	0 0 0	0 0 0	0 0 0	0 0 0	0 0 0	0 0 0	0 0 0	2 0 2	1 0 1	0 0 0	3 0 3		
64	112000	Sonstige sexuelle Nötigung gemäß § 177 Abs. 1 und Abs. 5 StGB	männl: weibl: insg:	7 0 7	0 0 0	1 0 1	0 0 0	0 0 0	0 0 0	1 0 1	0 0 0	0 0 0	0 0 0	0 0 0	1 0 1	1 0 1	0 0 0	1 0 1	0 0 0	0 0 0	2 0 2	2 0 2	1 0 1	6 0 6		
4	113000	Sexueller Missbrauch von Schutzbefohlenen pp., unter Ausnutzung einer Amtsstellung oder eines Vertrauensverhältnisses §§ 174, 174a-c StGB	männl: weibl: insg:	2 0 2	0 0 0	0 0 0	0 0 0	0 0 0	0 0 0	0 0 0	0 0 0	0 0 0	0 0 0	0 0 0	0 0 0	0 0 0	0 0 0	0 0 0	0 0 0	1 0 1	1 0 1	0 0 0	0 0 0	2 0 2		
4	130000	Sexueller Missbrauch §§ 176, 176a, 176b, 179, 182, 183, 183a StGB	männl: weibl: insg:	21 0 21	0 0 0	0 0 0	0 0 0	0 0 0	0 0 0	0 1 1	0 0 0	0 0 0	1 0 1	2 0 2	3 0 3	1 0 1	0 0 0	1 0 1	2 0 2	6 0 6	6 0 6	1 0 1	2 0 2	18 0 18		
4	131000	Sexueller Missbrauch von Kindern §§ 176, 176a, 176b StGB	männl: weibl: insg:	14 0 14	0 0 0	0 0 0	0 0 0	0 0 0	0 0 0	0 0 0	1 0 1	0 0 0	1 0 1	0 0 0	1 0 1	1 0 1	0 0 0	1 0 1	2 0 2	4 0 4	5 0 5	1 0 1	0 0 0	13 0 13		
64	131100	Sexuelle Handlungen gemäß § 176 Abs. 1 und 2 StGB	männl: weibl: insg:	10 0 10	0 0 0	0 0 0	0 0 0	0 0 0	0 0 0	0 0 0	1 0 1	0 0 0	1 0 1	0 0 0	1 0 1	1 0 1	0 0 0	1 0 1	1 0 1	3 0 3	4 0 4	0 0 0	0 0 0	9 0 9		
64	131200	Exhibitionistische/sexuelle Handlungen vor Kindern gemäß § 176 Abs. 4 Nr. 1 StGB	männl: weibl: insg:	1 0 1	0 0 0	0 0 0	0 0 0	0 0 0	0 0 0	0 0 0	0 0 0	0 0 0	0 0 0	0 0 0	0 0 0	0 0 0	0 0 0	0 0 0	0 0 0	0 0 0	1 0 1	0 0 0	0 0 0	1 0 1		
64	131300	Sexuelle Handlungen gemäß § 176 Abs. 4 Nr. 2 StGB	männl: weibl: insg:	1 0 1	0 0 0	0 0 0	0 0 0	0 0 0	0 0 0	0 0 0	0 0 0	0 0 0	0 0 0	0 0 0	0 0 0	0 0 0	0 0 0	0 0 0	0 0 0	0 0 0	0 0 0	1 0 1	0 0 0	1 0 1		

Schlüssel der Tat	Straftat	Sexus	TV insgesamt	Kinder						Jugendliche			Heranw.	Erwachsene ab 21 Jahre												
									< 14			14 < 18		< 21			21 < 25						>= 21			
				< 6	6 < 8	8 < 10	10 < 12	12 < 14		14 < 16	16 < 18				18 < 21	21 < 23		23 < 25	25 < 30	30 < 40	40 < 50	50 < 60		>= 60		
				1	2	3	4	5	6	7	8	9		10	11	12	13	14	15	16	17	18	19	20	21	22
64	131500	Vollzug des Beischlafs mit einem Kind oder Vornahme einer ähnlichen sexuellen Handlung gemäß § 176a Abs. 2 Nr. 1 StGB	männl: weibl: insg:	1 0 1	0 0 0	0 0 0	0 0 0	0 0 0	0 0 0	0 0 0	0 0 0	0 0 0	0 0 0	0 0 0	0 0 0	0 0 0	0 0 0	0 0 0	0 0 0	1 0 1	0 0 0	0 0 0	0 0 0	0 0 0	1 0 1	
64	131700	Sonstiger schwerer sexueller Missbrauch von Kindern gemäß § 176a StGB	männl: weibl: insg:	1 0 1	0 0 0	0 0 0	0 0 0	0 0 0	0 0 0	0 0 0	0 0 0	0 0 0	0 0 0	0 0 0	0 0 0	0 0 0	0 0 0	0 0 0	0 0 0	1 0 1	0 0 0	0 0 0	0 0 0	0 0 0	1 0 1	
4	132000	Exhibitionistische Handlungen und Erregung öffentlichen Ärgernisses §§ 183, 183a StGB	männl: weibl: insg:	2 0 2	0 0 0	0 0 0	0 0 0	0 0 0	0 0 0	0 0 0	0 0 0	0 0 0	0 0 0	0 0 0	0 0 0	0 0 0	0 0 0	0 0 0	0 0 0	0 0 0	0 0 0	0 0 0	0 0 0	2 0 2	2 0 2	
64	133000	Sexueller Missbrauch von Jugendlichen gemäß § 182 StGB	männl: weibl: insg:	4 0 4	0 0 0	0 0 0	0 0 0	0 0 0	0 0 0	0 0 0	0 0 0	0 0 0	0 0 0	2 0 2	2 0 2	0 0 0	0 0 0	0 0 0	0 0 0	0 0 0	2 0 2	0 0 0	0 0 0	0 0 0	0 0 0	2 0 2
64	134000	Sexueller Missbrauch Widerstandsunfähiger gemäß § 179 StGB	männl: weibl: insg:	1 0 1	0 0 0	0 0 0	0 0 0	0 0 0	0 0 0	0 0 0	0 0 0	0 0 0	0 0 0	0 0 0	0 0 0	0 0 0	0 0 0	0 0 0	0 0 0	0 0 0	1 0 1	0 0 0	0 0 0	0 0 0	0 0 0	1 0 1
4	140000	Ausnutzen sexueller Neigung gemäß §§ 180, 180a, 181a, 184, 184a, 184b, 184c, 184d, 184e, 184f StGB	männl: weibl: insg:	9 1 10	0 0 0	0 0 0	0 0 0	0 0 0	0 0 0	0 0 0	0 0 0	1 0 1	1 0 1	0 0 0	1 0 1	0 0 0	0 0 0	0 0 0	0 0 0	0 0 0	4 3 4	3 1 4	1 0 1	0 0 0	8 1 9	
4	143000	Verbreitung pornographischer Schriften (Erzeugnisse) gemäß §§ 184, 184a, 184b, 184c, 184d StGB	männl: weibl: insg:	9 1 10	0 0 0	0 0 0	0 0 0	0 0 0	0 0 0	0 0 0	0 0 0	1 0 1	1 0 1	0 0 0	1 0 1	0 0 0	0 0 0	0 0 0	0 0 0	0 0 0	4 0 4	3 1 4	1 0 1	0 0 0	8 1 9	
64	143300	Besitz/Verschaffung von Kinderpornographie gemäß § 184b Abs. 2 und 4 StGB	männl: weibl: insg:	6 1 7	0 0 0	0 0 0	0 0 0	0 0 0	0 0 0	0 0 0	0 0 0	1 0 1	1 0 1	0 0 0	1 0 1	0 0 0	0 0 0	0 0 0	0 0 0	0 0 0	3 1 3	2 1 3	0 0 0	0 0 0	5 1 6	
64	143400	Verbreitung von Kinderpornographie gemäß § 184b Abs. 1 StGB	männl: weibl: insg:	4 0 4	0 0 0	0 0 0	0 0 0	0 0 0	0 0 0	0 0 0	0 0 0	0 0 0	0 0 0	0 0 0	0 0 0	0 0 0	0 0 0	0 0 0	0 0 0	0 0 0	2 0 2	1 0 1	1 0 1	0 0 0	4 0 4	
4	200000	Rohheitsdelikte und Straftaten gegen die persönliche Freiheit	männl: weibl: insg:	494 102 596	0 0 0	2 1 3	3 0 3	7 0 7	16 2 18	28 3 31	30 6 36	26 9 35	56 15 71	31 5 36	115 23 138	15 2 17	21 5 26	36 7 43	70 10 80	98 18 116	81 18 99	56 12 68	38 14 52	379 79 458		
4	210000	Raub, räuberische Erpressung und räuberischer Angriff auf Kraftfahrer §§ 249-252, 255, 316a StGB	männl: weibl: insg:	14 1 15	0 0 0	0 0 0	0 0 0	0 0 0	0 0 0	0 0 0	3 0 3	1 0 1	4 0 4	0 0 0	4 0 4	0 1 1	2 0 2	2 1 3	5 0 5	2 0 2	0 0 0	0 0 0	0 0 0	1 0 1	10 1 11	
4	220000	Körperverletzung §§ 223-227, 229, 231 StGB	männl: weibl: insg:	356 77 433	0 0 0	2 1 3	3 0 3	7 0 7	14 0 14	26 1 27	22 3 25	21 7 28	43 10 53	23 5 28	92 16 108	10 1 11	14 3 17	24 4 28	56 9 65	69 14 83	53 13 66	41 9 50	21 12 33	264 61 325		
4	222000	Gefährliche und schwere Körperverletzung §§ 224, 226, 231 StGB	männl: weibl: insg:	138 23 161	0 0 0	2 1 3	2 0 2	7 0 7	10 0 10	21 1 22	9 2 11	13 1 14	22 3 25	11 3 14	54 7 61	3 1 3	7 1 8	10 1 11	25 2 27	22 5 27	12 1 13	8 4 12	7 3 10	84 16 100		
4	222000	Gefährliche und schwere Körperverletzung, Verstümmelung weiblicher Genitalien §§ 224, 226, 231 StGB	männl: weibl: insg:	138 23 161	0 0 0	2 1 3	2 0 2	7 0 7	10 0 10	21 1 22	9 2 11	13 1 14	22 3 25	11 3 14	54 7 61	3 0 3	7 1 8	10 1 11	25 2 27	22 5 27	12 1 13	8 4 12	7 3 10	84 16 100		
4	222100	Gefährliche und schwere Körperverletzung auf Straßen, Wegen oder Plätzen	männl: weibl: insg:	63 9 72	0 0 0	0 0 0	0 0 0	3 0 3	6 0 6	9 0 9	4 1 5	8 0 8	12 1 13	6 2 8	27 3 30	2 0 2	3 0 3	5 0 5	9 1 10	7 3 10	7 0 7	5 2 7	3 0 3	36 6 42		
4	223000	Misshandlung von Schutzbefohlenen § 225 StGB	männl: weibl: insg:	1 2 3	0 0 0	0 0 0	0 0 0	0 0 0	0 0 0	0 0 0	0 0 0	0 0 0	0 0 0	0 0 0	0 0 0	0 0 0	0 0 0	0 0 0	0 0 0	0 1 1	1 0 1	0 0 0	0 0 0	1 1 1	2 2 3	

Schlüssel der Tat	Straftat	Sexus	TV insge- samt	Kinder						Jugendliche			Heran- w. 18 < 21	Erwachsene ab 21 Jahre											
									< 14			14 < 18		< 21			21 < 25						>= 21		
				< 6	6 < 8	8 < 10	10 < 12	12 < 14		14 < 16	16 < 18				21 < 23	23 < 25		25 < 30	30 < 40	40 < 50	50 < 60	>= 60			
				1	2	3	4	5	6	7	8	9		10	11	12	13	14	15	16	17	18	19	20	21
64	223100	Misshandlung von Kindern	männl: weibl: insg:	1 2 3	0 0 0	0 0 0	0 0 0	0 0 0	0 0 0	0 0 0	0 0 0	0 0 0	0 0 0	0 0 0	0 0 0	0 0 0	0 0 0	0 0 0	0 0 0	1 0 1	0 0 0	0 0 0	0 1 1	1 2 3	
64	224000	Vorsätzliche einfache Körperverletzung gemäß § 223 StGB	männl: weibl: insg:	236 52 288	0 0 0	0 0 0	1 0 1	2 0 2	7 0 10	10 0 18	16 2 18	11 7 18	27 9 36	13 3 16	50 12 62	7 1 8	9 2 11	16 3 19	33 6 39	53 9 62	41 9 50	30 5 35	13 8 21	186 40 226	
64	225000	Fahrlässige Körperverletzung gemäß § 229 StGB	männl: weibl: insg:	13 8 21	0 0 0	0 0 0	0 0 0	0 0 0	0 0 0	0 0 0	0 0 0	0 0 0	0 0 0	0 0 0	0 0 1	1 0 0	0 0 1	1 0 5	3 2 5	2 0 2	2 3 5	3 2 5	3 2 5	2 1 3	13 8 21
4	230000	Straftaten gegen die persönliche Freiheit gemäß §§ 232-233a, 234, 235, 236, 237, 238-239b, 240, 241, 316c StGB davon	männl: weibl: insg:	181 31 212	0 0 0	0 0 0	0 0 1	1 0 7	6 2 8	10 3 13	4 3 7	14 6 20	9 1 10	29 9 38	6 0 6	5 4 9	11 4 15	24 3 27	41 5 46	37 5 42	20 3 23	19 2 21	152 22 174		
4	231000	Menschenraub, Entziehung Minderjähriger, Kinderhandel §§ 234, 235, 236 StGB	männl: weibl: insg:	0 2 2	0 0 0	0 0 0	0 0 0	0 0 0	0 0 0	0 0 0	0 0 0	0 0 0	0 0 0	0 0 0	0 0 0	0 0 0	0 0 0	0 0 0	0 0 0	0 2 0	0 0 0	0 0 0	0 0 0	0 2 2	
64	231200	Entziehung Minderjähriger gemäß § 235 StGB	männl: weibl: insg:	0 2 2	0 0 0	0 0 0	0 0 0	0 0 0	0 0 0	0 0 0	0 0 0	0 0 0	0 0 0	0 0 0	0 0 0	0 0 0	0 0 0	0 0 0	0 0 0	0 2 0	0 0 0	0 0 0	0 0 0	0 2 2	
4	232000	Zwangsheirat, Nachstellung (Stalking), Freiheitsberaubung, Nötigung, Bedrohung §§ 237, 238, 239, 240, 241 StGB davon:	männl: weibl: insg:	181 29 210	0 0 0	0 0 0	0 0 1	1 2 7	5 2 8	6 2 13	10 3 13	4 3 7	14 6 20	9 1 10	29 9 38	6 0 6	5 4 9	11 4 15	24 3 27	41 3 44	37 5 42	20 3 23	19 2 21	152 20 172	
64	232100	Freiheitsberaubung gemäß § 239 StGB	männl: weibl: insg:	3 2 5	0 0 0	0 0 0	0 0 0	0 0 0	0 0 0	0 0 0	0 0 0	0 0 0	0 0 0	0 0 0	0 0 0	2 1 3	2 1 3	0 0 0	0 1 2	0 1 0	0 0 0	0 0 0	0 0 0	3 2 5	
4	232200	Nötigung § 240 StGB	männl: weibl: insg:	81 11 92	0 0 0	0 0 0	0 0 0	2 0 2	2 0 2	3 1 4	1 1 5	4 1 5	4 1 5	10 2 12	2 0 2	2 1 3	4 5 11	10 1 18	17 2 16	14 3 16	13 3 16	13 1 14	13 1 14	71 9 80	
64	232300	Bedrohung gemäß § 241 StGB	männl: weibl: insg:	83 15 98	0 0 0	0 0 0	0 0 1	3 2 5	4 2 6	4 2 6	3 2 5	7 4 11	6 1 7	17 7 24	3 0 3	0 2 2	3 2 5	16 2 18	18 1 19	20 3 23	6 0 6	3 0 3	66 8 74		
4	232400	Nachstellung (Stalking) gemäß § 238 StGB	männl: weibl: insg:	29 4 33	0 0 0	0 0 0	0 0 0	0 0 0	0 0 0	0 0 3	3 1 4	0 1 1	3 1 4	1 0 1	4 1 5	1 0 1	2 0 2	3 0 3	1 1 2	7 1 8	7 0 7	2 0 2	5 1 6	25 3 28	
4	3***00	Diebstahl ohne erschwerende Umstände §§ 242, 247, 248a-c StGB	männl: weibl: insg:	305 98 403	0 0 0	0 0 0	2 1 3	4 0 4	19 0 19	25 1 26	20 9 29	9 7 16	29 16 45	26 6 32	80 23 103	9 5 14	16 5 21	25 10 35	46 10 56	67 15 82	33 12 45	30 9 39	24 19 43	225 75 300	
4	3**100	Diebstahl ohne erschwerende Umstände von Kraftwagen einschl. unbefugter Ingebrauchnahme	männl: weibl: insg:	7 0 7	0 0 0	0 0 0	0 0 0	0 0 0	0 0 0	0 0 0	0 0 0	0 0 0	0 0 0	1 0 1	1 0 1	0 0 0	0 0 0	0 0 0	2 0 2	3 0 3	0 0 0	1 0 1	0 0 0	6 0 6	
4	3**200	Diebstahl ohne erschwerende Umstände von Mopeds und Krafträdern einschl. unbefugter Ingebrauchnahme	männl: weibl: insg:	5 1 6	0 0 0	0 0 0	0 0 0	0 0 0	0 0 0	0 0 0	0 0 0	0 0 0	0 0 0	0 0 0	0 0 0	0 0 0	0 0 0	0 0 0	1 0 1	4 0 4	0 1 0	0 0 0	0 0 0	5 1 6	
4	3**300	Diebstahl ohne erschwerende Umstände von Fahrrädern einschl. unbefugter Ingebrauchnahme	männl: weibl: insg:	22 0 22	0 0 0	0 0 0	0 0 0	0 0 0	0 0 0	0 0 2	2 0 2	1 0 3	3 0 5	5 0 8	8 0 1	1 0 1	0 0 1	1 0 7	7 0 5	0 0 0	0 0 0	0 0 0	1 0 1	14 0 14	
4	3**500	Diebstahl ohne erschwerende Umstände von unbaren Zahlungsmitteln	männl: weibl: insg:	6 3 9	0 0 0	0 0 0	0 0 0	0 0 0	0 0 0	0 1 1	0 1 1	0 2 2	0 2 2	1 0 1	1 2 3	0 1 0	2 1 3	2 1 3	1 0 1	1 0 1	0 0 0	0 0 0	0 0 0	1 0 1	5 1 6

Schlüssel der Tat	Straftat	Sexus	TV insge- samt	Kinder						Jugendliche			Heran- w. 18 < 21	Erwachsene ab 21 Jahre											
									< 14			14 < 18		< 21			21 < 25						>= 21		
				< 6	6 < 8	8 < 10	10 < 12	12 < 14		14 < 16	16 < 18				21 < 23	23 < 25		25 < 30	30 < 40	40 < 50	50 < 60	>= 60			
				1	2	3	4	5	6	7	8	9		10	11	12	13	14	15	16	17	18	19	20	21
4	300000	Sonstiger einfacher Diebstahl §§ 242, 247, 248a-c StGB	männl: weibl: insg:	114 28 142	0 0 0	0 0 0	0 0 0	0 0 0	5 0 5	5 0 5	6 2 8	1 1 2	7 3 10	17 2 19	29 5 34	2 0 2	4 1 5	6 1 7	20 4 24	27 7 34	19 5 24	8 3 11	5 3 8	85 23 108	
4	300100	Einfacher Diebstahl von Kraftwagen einschl. unbefugter Ingebrauchnahme	männl: weibl: insg:	6 0 6	0 0 0	0 0 0	0 0 0	0 0 0	0 0 0	0 0 0	0 0 0	0 0 0	0 0 0	1 0 1	1 0 0	0 0 0	0 0 0	0 0 0	2 0 2	2 0 2	0 0 0	1 0 1	0 0 0	5 0 5	
4	300200	Einfacher Diebstahl von Mopeds und Krafträdern einschl. unbefugter Ingebrauchnahme	männl: weibl: insg:	5 1 6	0 0 0	0 0 0	0 0 0	0 0 0	0 0 0	0 0 0	0 0 0	0 0 0	0 0 0	0 0 0	0 0 0	0 0 0	0 0 0	0 0 0	1 0 1	4 1 4	0 1 1	0 0 0	0 0 0	5 1 6	
4	300300	Einfacher Diebstahl von Fahrrädern einschl. unbefugter Ingebrauchnahme	männl: weibl: insg:	21 0 21	0 0 0	0 0 0	0 0 0	0 0 0	0 0 0	2 0 2	1 0 1	3 0 3	4 0 4	7 0 7	1 0 1	0 0 0	1 0 1	7 0 7	5 0 5	0 0 0	0 0 0	0 0 0	0 0 0	1 0 1	14 0 14
4	310*00	Diebstahl ohne erschwerende Umstände in/aus Dienst-, Büro-, Fabrikations-, Werkstatt- und Lagerräumen	männl: weibl: insg:	6 1 7	0 0 0	0 0 0	0 0 0	0 0 0	0 0 0	0 0 0	1 0 1	0 0 0	1 0 1	0 0 0	1 0 1	0 0 0	0 0 0	0 0 0	1 0 1	2 0 3	1 0 1	0 0 0	0 0 0	1 0 1	5 1 6
4	325*00	Diebstahl ohne erschwerende Umstände in/aus Kiosken, Warenhäusern, Verkaufsräumen, Selbstbedienungsläden, Schaufenstern, Schaukästen und Vitrinen	männl: weibl: insg:	143 62 205	0 0 0	0 0 0	1 1 2	4 0 4	14 1 14	19 1 20	12 5 18	8 11 13	20 11 31	8 2 10	47 14 61	5 4 9	9 3 12	14 7 21	13 7 20	28 7 35	9 6 15	19 6 25	13 6 28	15 15 28	96 48 144
4	326*00	Ladendiebstahl ohne erschwerende Umstände	männl: weibl: insg:	142 62 204	0 0 0	0 0 0	1 1 2	4 0 4	13 0 13	18 1 19	12 6 18	8 5 13	20 11 31	8 2 10	46 14 60	5 4 9	9 3 12	14 7 21	13 7 20	28 7 35	9 6 15	19 6 25	13 15 28	13 15 28	96 48 144
4	335*00	Diebstahl ohne erschwerende Umstände in/aus Wohnungen	männl: weibl: insg:	31 9 40	0 0 0	0 0 0	1 0 1	0 0 0	0 0 0	1 0 1	1 1 2	0 1 1	1 2 3	5 2 7	7 4 11	0 1 1	1 0 2	1 1 2	9 1 10	9 2 11	1 0 1	1 0 1	1 0 1	3 1 4	24 5 29
4	340*00	Diebstahl ohne erschwerende Umstände in/aus Boden-/Kellerräumen, Waschküchen	männl: weibl: insg:	4 0 4	0 0 0	0 0 0	0 0 0	0 0 0	0 0 0	0 0 0	1 0 1	0 0 0	1 0 1	1 0 1	2 0 2	1 0 1	0 0 0	1 0 1	0 0 0	1 0 1	0 0 0	0 0 0	0 0 0	0 0 0	2 0 2
4	350*00	Diebstahl ohne erschwerende Umstände an/aus Kraftfahrzeugen	männl: weibl: insg:	12 0 12	0 0 0	0 0 0	0 0 0	0 0 0	0 0 0	0 0 0	1 0 1	1 0 1	2 0 2	0 0 0	2 0 2	0 0 0	2 0 2	2 0 2	3 0 3	1 0 1	3 0 3	1 0 1	0 0 0	0 0 0	10 0 10
4	4**00	Diebstahl unter erschwerenden Umständen §§ 243-244a StGB	männl: weibl: insg:	108 10 118	0 0 0	0 0 0	0 0 0	2 0 3	2 1 3	2 0 3	8 0 8	5 2 7	13 2 15	6 0 6	21 3 24	7 1 8	10 1 11	17 2 19	23 2 25	27 1 28	8 1 9	7 1 8	5 1 6	5 0 5	87 7 94
4	4**200	Diebstahl unter erschwerenden Umständen von Mopeds und Krafträdern	männl: weibl: insg:	6 0 6	0 0 0	0 0 0	0 0 0	0 0 0	0 0 0	0 0 0	0 0 0	0 0 0	0 0 0	0 0 0	0 0 0	1 0 1	0 0 0	1 0 1	2 0 2	2 0 2	1 0 1	0 0 0	0 0 0	0 0 0	6 0 6
4	4**300	Diebstahl unter erschwerenden Umständen von Fahrrädern	männl: weibl: insg:	7 0 7	0 0 0	0 0 0	0 0 0	0 0 0	0 0 0	0 0 0	0 0 0	0 0 0	0 0 0	0 0 0	0 0 0	1 0 1	0 0 0	1 0 1	2 0 2	4 0 4	0 0 0	0 0 0	0 0 0	0 0 0	7 0 7
4	4**400	Diebstahl unter erschwerenden Umständen von Schusswaffen	männl: weibl: insg:	1 0 1	0 0 0	0 0 0	0 0 0	0 0 0	0 0 0	0 0 0	0 0 0	1 0 1	1 0 1	0 0 0	1 0 1	0 0 0	0 0 0	0 0 0	0 0 0	0 0 0	0 0 0	0 0 0	0 0 0	0 0 0	0 0 0
4	4**500	Diebstahl unter erschwerenden Umständen von unbaren Zahlungsmitteln	männl: weibl: insg:	2 0 2	0 0 0	0 0 0	0 0 0	0 0 0	0 0 0	0 0 0	0 0 0	0 0 0	0 0 0	0 0 0	0 0 0	0 0 0	0 0 0	0 0 0	0 0 0	0 0 0	0 0 0	0 0 0	1 0 1	1 0 1	2 0 2
4	4**700	Diebstahl unter erschwerenden Umständen von/aus Automaten	männl: weibl: insg:	10 0 10	0 0 0	0 0 0	0 0 0	2 0 2	2 0 2	2 0 2	2 0 2	0 0 0	2 0 2	0 0 0	4 0 4	0 0 0	1 0 1	1 0 1	4 0 4	0 0 0	0 0 0	0 0 0	1 0 1	0 0 0	6 0 6

Schlüssel der Tat	Straftat	Sexus	TV insge- samt	Kinder						Jugendliche			Heran- w. 18 < 21	Erwachsene ab 21 Jahre											
									< 14			14 < 18		< 21			21 < 25						>= 21		
				< 6	6 < 8	8 < 10	10 < 12	12 < 14		14 < 16	16 < 18				21 < 23	23 < 25		25 < 30	30 < 40	40 < 50	50 < 60	>= 60			
				1	2	3	4	5	6	7	8	9		10	11	12	13	14	15	16	17	18	19	20	21
4	4**800	Diebstahl unter erschwerenden Umständen von Antiquitäten, Kunst- und sakralen Gegenständen	männl: weibl: insg:	1 0 1	0 0 0	0 0 0	0 0 0	0 0 0	0 0 0	0 0 0	0 0 0	0 0 0	0 0 0	0 0 0	0 0 0	0 0 0	0 0 0	1 0 1	0 0 0	0 0 0	0 0 0	0 0 0	0 0 0	1 0 1	
4	400000	Sonstiger schwerer Diebstahl §§ 243 - 244a StGB	männl: weibl: insg:	76 6 82	0 0 0	0 0 0	0 0 0	2 1 3	2 1 3	6 0 6	4 1 5	10 1 11	4 0 4	16 2 18	5 0 5	8 0 8	13 0 13	17 2 19	18 1 19	4 0 4	4 1 5	4 0 4	4 0 4	60 4 64	
4	400200	Schwerer Diebstahl von Mopeds und Krafträdern	männl: weibl: insg:	6 0 6	0 0 0	0 0 0	0 0 0	0 0 0	0 0 0	0 0 0	0 0 0	0 0 0	0 0 0	0 0 0	1 0 1	0 0 0	1 0 1	2 0 2	2 0 2	1 0 1	0 0 0	0 0 0	0 0 0	0 0 0	6 0 6
4	400300	Schwerer Diebstahl von Fahrrädern	männl: weibl: insg:	5 0 5	0 0 0	0 0 0	0 0 0	0 0 0	0 0 0	0 0 0	0 0 0	0 0 0	0 0 0	0 0 0	0 0 0	0 0 0	0 0 0	2 0 2	3 0 3	0 0 0	0 0 0	0 0 0	0 0 0	0 0 0	5 0 5
4	400400	Schwerer Diebstahl von Schusswaffen	männl: weibl: insg:	1 0 1	0 0 0	0 0 0	0 0 0	0 0 0	0 0 0	0 0 0	0 0 1	1 0 1	0 0 0	1 0 1	0 0 0	0 0 0	0 0 0	0 0 0	0 0 0	0 0 0	0 0 0	0 0 0	0 0 0	0 0 0	0 0 0
4	400700	Schwerer Diebstahl von/aus Automaten	männl: weibl: insg:	10 0 10	0 0 0	0 0 0	0 0 0	2 0 2	2 0 2	2 0 2	0 0 0	2 0 2	0 0 0	4 0 4	0 0 0	1 0 1	1 0 1	4 0 4	0 0 0	0 0 0	1 0 1	0 0 0	0 0 0	0 0 0	6 0 6
4	400800	Schwerer Diebstahl von Antiquitäten, Kunst- und sakralen Gegenständen	männl: weibl: insg:	1 0 1	0 0 0	0 0 0	0 0 0	0 0 0	0 0 0	0 0 0	0 0 0	0 0 0	0 0 0	0 0 0	0 0 0	0 0 0	0 0 0	1 0 1	0 0 0	0 0 0	0 0 0	0 0 0	0 0 0	0 0 0	1 0 1
4	410*00	Diebstahl unter erschwerenden Umständen in/aus Dienst-, Büro-, Fabrikations-, Werkstatt- und Lagerräumen	männl: weibl: insg:	17 2 19	0 0 0	0 0 0	0 0 0	0 0 0	0 0 0	0 0 1	0 1 1	1 1 2	3 0 3	4 1 5	1 0 2	1 0 1	2 0 3	4 0 4	6 0 6	1 0 1	0 0 0	0 0 0	0 0 0	0 0 0	13 1 14
4	410000	Schwerer Diebstahl in/aus Dienst-, Büro-, Fabrikations-, Werkstatt- und Lagerräumen	männl: weibl: insg:	17 2 19	0 0 0	0 0 0	0 0 0	0 0 0	0 0 0	1 0 1	0 1 1	1 1 2	3 0 3	4 1 5	1 0 2	1 0 1	2 0 3	4 0 4	6 0 6	1 0 1	0 0 0	0 0 0	0 0 0	0 0 0	13 1 14
4	415*00	Diebstahl unter erschwerenden Umständen in/aus Gaststätten, Kantinen, Hotels und Pensionen	männl: weibl: insg:	6 1 7	0 0 0	0 0 0	0 0 0	0 0 0	0 0 0	1 0 1	0 0 0	1 0 1	1 0 1	2 0 2	0 0 0	0 0 0	0 0 0	1 0 1	2 0 2	1 0 1	0 0 0	0 0 0	0 0 0	0 0 0	4 1 5
4	415000	Bes. schw. Fall des Diebstahls in/aus Gaststätten, Kantinen, Hotels und Pensionen	männl: weibl: insg:	6 1 7	0 0 0	0 0 0	0 0 0	0 0 0	0 0 0	1 0 1	0 0 0	1 0 1	1 0 1	2 0 2	0 0 0	0 0 0	0 0 0	1 0 1	2 0 2	1 0 1	0 0 0	0 0 0	0 0 0	0 0 0	4 1 5
4	425*00	Schwerer Diebstahl in/aus Kiosken, Warenhäusern, Verkaufsräumen, Selbstbedienungsläden, Schaufenstern, Schaukästen und Vitrinen	männl: weibl: insg:	5 0 5	0 0 0	0 0 0	0 0 0	0 0 0	0 0 0	0 0 0	0 0 0	0 0 0	0 0 0	0 0 0	0 0 0	2 0 2	2 0 2	2 0 2	2 0 2	1 0 1	0 0 0	0 0 0	0 0 0	0 0 0	5 0 5
4	425000	Besonders schwerer Fall des Diebstahls in/aus Kiosken, Warenhäusern, Verkaufsräumen, Selbstbedienungsläden	männl: weibl: insg:	5 0 5	0 0 0	0 0 0	0 0 0	0 0 0	0 0 0	0 0 0	0 0 0	0 0 0	0 0 0	0 0 0	2 0 2	2 0 2	2 0 2	2 0 2	1 0 1	0 0 0	0 0 0	0 0 0	0 0 0	0 0 0	5 0 5
4	435*00	Wohnungseinbruchdiebstahl § 244 Abs. 1 Nr. 3 StGB	männl: weibl: insg:	11 2 13	0 0 0	0 0 0	0 0 0	0 0 0	0 0 0	0 0 0	0 1 1	0 1 1	0 1 1	1 0 2	1 0 1	1 1 2	1 1 2	2 0 3	3 0 3	1 0 1	2 0 2	1 0 1	2 0 2	1 0 1	10 1 11
4	436*00	Tageswohnungseinbruch	männl: weibl: insg:	5 1 6	0 0 0	0 0 0	0 0 0	0 0 0	0 0 0	0 0 0	0 0 0	0 0 0	0 0 0	0 0 0	1 0 1	0 1 1	1 1 2	1 0 1	1 0 1	1 0 1	1 0 1	1 0 1	1 0 1	0 0 0	5 1 6
4	440*00	Besonders schwerer Fall des Diebstahls in/aus Boden-, Kellerräumen, Waschküchen	männl: weibl: insg:	4 1 5	0 0 0	0 0 0	0 0 0	0 0 0	0 0 0	0 0 0	0 0 0	0 0 0	0 0 0	0 0 0	1 0 1	0 0 0	1 0 1	1 0 1	2 0 2	0 0 0	1 0 1	0 0 0	0 0 0	0 0 0	4 1 5

Schlüssel der Tat	Straftat	Sexus	TV insge- samt	Kinder						Jugendliche			Heran- w. 18 < 21	Erwachsene ab 21 Jahre												
									< 14			14 < 18		< 21			21 < 25						>= 21			
				< 6	6 < 8	8 < 10	10 < 12	12 < 14		14 < 16	16 < 18				21 < 23	23 < 25		25 < 30	30 < 40	40 < 50	50 < 60	>= 60				
				1	2	3	4	5	6	7	8	9		10	11	12	13	14	15	16	17	18	19	20	21	22
4	440000	Besonders schwerer Fall des Diebstahls in/aus Boden-, Kellerräumen, Waschküchen	männl: weibl: insg:	3 1 4	0 0 0	0 0 0	0 0 0	0 0 0	0 0 0	0 0 0	0 0 0	0 0 0	0 0 0	0 0 0	1 0 1	0 0 0	1 0 1	1 0 1	1 0 1	0 1 1	0 0 0	0 0 0	0 0 0	0 0 0	3 1 4	
4	440300	Bes. schw. Fall des Diebstahls in/aus Boden-, Kellerräumen, Waschküchen von Fahrrädern	männl: weibl: insg:	3 0 3	0 0 0	0 0 0	0 0 0	0 0 0	0 0 0	0 0 0	0 0 0	0 0 0	0 0 0	0 0 0	1 0 1	0 0 0	1 0 1	0 0 0	2 0 2	0 0 0	0 0 0	0 0 0	0 0 0	0 0 0	3 0 3	
4	445*00	Besonders schwerer Fall des Diebstahls in/aus überwiegend unbezogenen Neu- und Rohbauten, Baubuden und Baustellen	männl: weibl: insg:	2 0 2	0 0 0	0 0 0	0 0 0	0 0 0	0 0 0	0 0 0	0 0 0	0 0 0	0 0 0	0 0 0	0 0 0	0 0 0	0 0 0	2 0 2	0 0 0	0 0 0	0 0 0	0 0 0	0 0 0	0 0 0	2 0 2	
4	445000	Besonders schwerer Fall des Diebstahls in/aus überwiegend unbezogenen Neu- und Rohbauten, Baubuden und Baustellen	männl: weibl: insg:	2 0 2	0 0 0	0 0 0	0 0 0	0 0 0	0 0 0	0 0 0	0 0 0	0 0 0	0 0 0	0 0 0	0 0 0	0 0 0	0 0 0	2 0 2	0 0 0	0 0 0	0 0 0	0 0 0	0 0 0	0 0 0	0 0 0	2 0 2
4	450*00	Besonders schwerer Fall des Diebstahls an/aus Kraftfahrzeugen	männl: weibl: insg:	5 0 5	0 0 0	0 0 0	0 0 0	0 0 0	0 0 0	0 0 0	0 0 0	0 0 0	1 0 1	1 0 1	0 0 0	0 0 0	0 0 0	4 0 4	0 0 0	0 0 0	0 0 0	0 0 0	0 0 0	0 0 0	4 0 4	
4	450000	Besonders schwerer Fall des Diebstahls an/aus Kraftfahrzeugen von sonstigem Gut	männl: weibl: insg:	5 0 5	0 0 0	0 0 0	0 0 0	0 0 0	0 0 0	0 0 0	0 0 0	0 0 0	1 0 1	1 0 1	0 0 0	0 0 0	0 0 0	4 0 4	0 0 0	0 0 0	0 0 0	0 0 0	0 0 0	0 0 0	4 0 4	
4	****00	Diebstahl insgesamt	männl: weibl: insg:	376 105 481	0 0 0	0 0 0	2 1 3	4 0 4	21 1 22	27 2 29	25 9 34	14 8 22	39 17 56	28 6 34	94 25 119	15 6 21	24 6 30	39 12 51	60 11 71	81 16 97	40 12 52	35 10 45	27 19 46	282 80 362		
4	***100	Diebstahl insgesamt von Kraftwagen einschl. unbefugter Ingebrauchnahme	männl: weibl: insg:	7 0 7	0 0 0	0 0 0	0 0 0	0 0 0	0 0 0	0 0 0	0 0 0	0 0 0	0 0 0	1 0 1	1 0 1	0 0 0	0 0 0	2 0 2	3 0 3	0 0 0	1 0 1	0 0 0	0 0 0	0 0 0	6 0 6	
4	***200	Diebstahl insgesamt von Mopeds und Krafträdern einschl. unbefugter Ingebrauchnahme	männl: weibl: insg:	9 1 10	0 0 0	0 0 0	0 0 0	0 0 0	0 0 0	0 0 0	0 0 0	0 0 0	0 0 0	0 0 0	0 0 0	1 0 1	0 0 0	1 0 1	2 0 2	5 0 5	1 1 2	0 0 0	0 0 0	0 0 0	9 1 10	
4	***300	Diebstahl insgesamt von Fahrrädern einschl. unbefugter Ingebrauchnahme	männl: weibl: insg:	27 0 27	0 0 0	0 0 0	0 0 0	0 0 0	0 0 0	0 0 0	2 0 2	1 0 1	3 0 3	5 0 5	8 0 8	2 0 2	0 0 0	2 0 2	8 0 8	8 0 8	0 0 0	0 0 0	0 0 0	1 0 1	19 0 19	
4	***400	Diebstahl insgesamt von Schusswaffen	männl: weibl: insg:	1 0 1	0 0 0	0 0 0	0 0 0	0 0 0	0 0 0	0 0 0	0 0 0	1 0 1	1 0 1	0 0 0	1 0 1	0 0 0	0 0 0	0 0 0	0 0 0	0 0 0	0 0 0	0 0 0	0 0 0	0 0 0	0 0 0	
4	***500	Diebstahl insgesamt von unbaren Zahlungsmitteln	männl: weibl: insg:	8 3 11	0 0 0	0 0 0	0 0 0	0 0 0	0 0 0	0 0 0	0 1 1	0 1 1	0 2 2	1 0 1	1 2 3	0 0 0	2 1 3	2 1 3	1 0 1	1 0 1	0 0 0	1 0 1	2 0 2	7 1 8		
4	***700	Diebstahl insgesamt von/aus Automaten	männl: weibl: insg:	10 0 10	0 0 0	0 0 0	0 0 0	2 0 2	2 0 2	2 0 2	0 0 0	2 0 2	0 0 0	0 0 0	4 0 4	0 0 0	1 0 1	1 0 1	4 0 4	0 0 0	0 0 0	1 0 1	0 0 0	0 0 0	6 0 6	
4	***800	Diebstahl insgesamt von Antiquitäten, Kunst- und sakralen Gegenständen	männl: weibl: insg:	1 0 1	0 0 0	0 0 0	0 0 0	0 0 0	0 0 0	0 0 0	0 0 0	0 0 0	0 0 0	0 0 0	0 0 0	0 0 0	0 0 0	1 0 1	0 0 0	0 0 0	0 0 0	0 0 0	0 0 0	0 0 0	1 0 1	
4	*00081	Diebstahl insgesamt in/aus Wochenend- und Gartenhaus	männl: weibl: insg:	13 3 16	0 0 0	0 0 0	0 0 0	2 0 2	2 0 2	0 0 0	1 0 1	1 0 1	0 0 0	3 0 3	0 0 0	2 0 2	2 0 2	3 2 5	4 1 5	0 0 0	1 0 1	0 0 0	0 0 0	0 0 0	10 3 13	
4	*00086	Diebstahl insgesamt in/aus einer Kirche	männl: weibl: insg:	1 0 1	0 0 0	0 0 0	0 0 0	0 0 0	0 0 0	0 0 0	0 0 0	0 0 0	0 0 0	0 0 0	0 0 0	0 0 0	0 0 0	0 0 0	0 0 0	0 0 0	0 0 0	0 0 0	0 0 0	1 0 1	1 0 1	

Schlüssel der Tat	Straftat	Sexus	TV insgesamt	Kinder						Jugendliche			Heranw.	Erwachsene ab 21 Jahre										
									< 14			14 < 18		< 21			21 < 25						>= 21	
				< 6	6 < 8	8 < 10	10 < 12	12 < 14		14 < 16	16 < 18				18 < 21	21 < 23		23 < 25	25 < 30	30 < 40	40 < 50	50 < 60		>= 60
				1	2	3	4	5	6	7	8	9		10	11	12	13	14	15	16	17	18	19	20
4	*00096	Diebstahl insgesamt von Buntmetall	männl: weibl: insg:	11 0 11	0 0 0	0 0 0	0 0 0	0 0 0	0 0 0	0 0 0	1 0 1	0 0 0	1 0 1	1 0 1	2 0 2	0 0 0	1 0 1	1 0 1	3 0 3	1 0 1	2 0 2	2 0 2	0 0 0	9 0 9
4	*10*00	Diebstahl insgesamt in/aus Dienst-, Büro-, Fabrikations-, Werkstatt- und Lagerräumen	männl: weibl: insg:	23 3 26	0 0 0	0 0 0	0 0 0	0 0 0	0 0 0	0 0 0	2 0 2	0 1 1	2 1 3	3 0 3	5 1 6	1 0 2	1 0 1	2 1 3	5 0 5	8 0 9	2 0 2	0 0 0	1 0 1	18 2 20
4	*15*00	Diebstahl insgesamt in/aus Gaststätten, Kantinen, Hotels und Pensionen	männl: weibl: insg:	6 1 7	0 0 0	0 0 0	0 0 0	0 0 0	0 0 0	0 0 0	1 0 1	0 0 0	1 0 1	1 0 1	2 0 2	0 0 0	0 0 0	0 0 0	0 1 2	2 0 2	1 0 1	0 0 0	0 0 0	4 1 5
4	*25*00	Diebstahl gesamt in/aus Kiosken, Warenhäusern, Verkaufsräumen, Selbstbedienungsläden, Schaufenstern, Schaukästen und Vitrinen	männl: weibl: insg:	146 62 208	0 0 0	0 0 0	1 1 2	4 0 4	14 0 14	19 1 20	12 6 18	8 5 13	20 11 31	8 2 10	47 14 61	5 4 9	10 3 13	15 7 22	14 7 21	29 7 36	9 6 15	19 6 25	13 15 28	99 48 147
4	*26*00	Diebstahl insgesamt Ladendiebstahl	männl: weibl: insg:	142 62 204	0 0 0	0 0 0	1 1 2	4 0 4	13 0 13	18 1 19	12 6 18	8 5 13	20 11 31	8 2 10	46 14 60	5 4 9	9 3 12	14 7 21	13 7 20	28 7 35	9 6 15	19 6 25	13 15 28	96 48 144
4	*35*00	Diebstahl insgesamt in/aus Wohnungen	männl: weibl: insg:	40 11 51	0 0 0	0 0 0	1 0 1	0 0 0	0 0 0	1 0 1	1 1 2	0 2 2	1 3 4	6 2 8	8 5 13	1 1 2	1 2 3	2 1 3	11 1 12	12 2 14	2 0 2	2 0 2	3 0 4	32 6 38
4	*40*00	Diebstahl insgesamt in/aus Boden-, Kellerräumen und Waschküchen	männl: weibl: insg:	6 1 7	0 0 0	0 0 0	0 0 0	0 0 0	0 0 0	0 0 0	1 0 1	0 0 0	1 0 1	1 0 1	2 0 2	1 0 1	0 0 0	1 0 1	1 0 1	2 0 2	0 0 0	0 0 0	0 0 0	4 1 5
4	*45*00	Diebstahl insgesamt in/aus überwiegend unbezogenen Neu- und Rohbauten, Baubuden und Baustellen	männl: weibl: insg:	2 0 2	0 0 0	0 0 0	0 0 0	0 0 0	0 0 0	0 0 0	0 0 0	0 0 0	0 0 0	0 0 0	0 0 0	0 0 0	0 0 0	0 0 0	2 0 2	0 0 0	0 0 0	0 0 0	0 0 0	2 0 2
4	*50*00	Diebstahl insgesamt an/aus Kraftfahrzeugen	männl: weibl: insg:	16 0 16	0 0 0	0 0 0	0 0 0	0 0 0	0 0 0	0 0 0	1 0 1	1 0 1	2 0 2	1 0 1	3 0 3	0 0 0	2 0 2	2 0 2	6 0 6	1 0 1	3 0 3	1 0 1	0 0 0	13 0 13
4	*90*00	Diebstahl insgesamt Taschendiebstahl	männl: weibl: insg:	1 0 1	0 0 0	0 0 0	0 0 0	0 0 0	0 0 0	0 0 0	0 0 0	0 0 0	0 0 0	0 0 0	0 0 0	0 0 0	0 0 0	0 0 0	0 0 0	1 0 1	0 0 0	0 0 0	0 0 0	1 0 1
4	500000	Vermögens- und Fälschungsdelikte	männl: weibl: insg:	331 128 459	0 0 0	0 0 0	0 0 0	3 0 3	3 0 3	4 3 7	5 5 10	9 8 17	18 6 24	30 14 44	15 10 25	27 6 33	42 16 58	71 18 89	82 34 116	51 18 69	34 17 51	21 11 32	301 114 415	
4	510000	Betrug §§ 263, 263a, 264, 264a, 265, 265a, 265b StGB	männl: weibl: insg:	263 106 369	0 0 0	0 0 0	0 0 0	2 0 2	2 0 2	3 2 5	4 5 9	7 7 14	16 6 22	25 13 38	14 7 21	24 6 30	38 13 51	58 14 72	68 28 96	35 15 50	22 14 36	17 9 26	238 93 331	
4	511000	Waren- und Warenkreditbetrug	männl: weibl: insg:	63 31 94	0 0 0	0 0 0	0 0 0	0 0 0	0 0 0	0 0 0	0 0 0	0 0 0	7 3 10	7 3 10	8 3 11	4 2 6	12 2 14	14 9 23	14 7 21	12 4 16	2 5 7	2 1 3	56 28 84	
64	511100	Betrügerisches Erlangen von Kfz	männl: weibl: insg:	1 0 1	0 0 0	0 0 0	0 0 0	0 0 0	0 0 0	0 0 0	0 0 0	0 0 0	0 0 0	0 0 0	0 0 0	0 0 0	0 0 0	0 0 0	1 0 1	0 0 0	0 0 0	0 0 0	1 0 1	
4	511200	Sonstiger Warenkreditbetrug	männl: weibl: insg:	38 21 59	0 0 0	0 0 0	0 0 0	0 0 0	0 0 0	0 0 0	0 0 0	0 0 0	4 2 6	4 2 6	6 2 8	2 2 4	8 2 10	7 5 12	8 5 13	9 2 11	0 4 4	2 1 3	34 19 53	
64	511300	Warenbetrug	männl: weibl: insg:	27 12 39	0 0 0	0 0 0	0 0 0	0 0 0	0 0 0	0 0 0	0 0 0	0 0 0	3 1 4	3 1 4	3 1 4	2 0 2	5 0 5	8 6 14	5 2 7	4 2 6	2 1 3	0 0 0	24 11 35	

Schlüssel der Tat	Straftat	Sexus	TV insge- samt	Kinder						Jugendliche			Heran- w. 18 < 21	Erwachsene ab 21 Jahre										
									< 14			14 < 18					21 < 25						>= 21	
				< 6	6 < 8	8 < 10	10 < 12	12 < 14		14 < 16	16 < 18			21 < 23	23 < 25		25 < 30	30 < 40	40 < 50	50 < 60	>= 60			
				5	6	7	8	9	10	11	12	13		14	15	16	17	18	19	20	21	22	23	24
4	513000	Beteiligungs- und Kapitalanlagebetrug	männl: weibl: insg:	2 2 4	0 0 0	0 0 0	0 0 0	0 0 0	0 0 0	0 0 0	0 0 0	0 0 0	0 0 0	0 0 0	0 0 0	0 0 0	0 0 0	0 0 0	0 0 0	1 0 1	1 0 1	2 2 4		
64	513200	Anlagebetrug gemäß § 263 StGB	männl: weibl: insg:	2 2 4	0 0 0	0 0 0	0 0 0	0 0 0	0 0 0	0 0 0	0 0 0	0 0 0	0 0 0	0 0 0	0 0 0	0 0 0	0 0 0	0 0 0	0 0 0	1 0 1	1 0 1	2 2 4		
4	515000	Erschleichen von Leistungen § 265a StGB	männl: weibl: insg:	60 15 75	0 0 0	0 0 0	0 0 0	0 0 0	1 0 1	1 1 1	0 3 3	0 4 4	0 1 6	5 1 11	6 5 11	3 2 5	10 1 11	13 3 16	22 1 23	16 3 19	2 1 3	1 0 1	0 2 2	54 10 64
4	516000	Betrug mittels rechtswidrig erlangter unbarer Zahlungsmittel	männl: weibl: insg:	15 3 18	0 0 0	0 0 0	0 0 0	0 0 0	0 0 0	0 1 1	0 1 1	0 1 2	0 2 2	2 0 4	2 0 1	1 0 3	3 0 4	4 0 3	2 1 3	5 0 5	1 0 1	0 0 0	0 0 1	13 1 14
64	516200	Betrug mittels rechtswidrig erlangter Debitkarten ohne PIN (Lastschriftverfahren)	männl: weibl: insg:	3 0 3	0 0 0	0 0 0	0 0 0	0 0 0	0 0 0	0 0 0	0 0 0	0 0 0	0 0 0	0 0 0	0 0 0	1 0 1	1 0 1	2 0 2	0 0 0	1 0 1	0 0 0	0 0 0	0 0 0	3 0 3
64	516300	Betrug mittels rechtswidrig erlangter Debitkarten mit PIN	männl: weibl: insg:	3 1 4	0 0 0	0 0 0	0 0 0	0 0 0	0 0 0	0 1 1	0 0 0	0 1 1	0 1 1	1 0 2	1 0 0	0 0 0	0 0 0	0 0 0	0 0 0	1 0 1	1 0 1	0 0 0	0 0 0	2 0 2
64	516400	Betrug mittels rechtswidrig erlangter Kreditkarten	männl: weibl: insg:	4 2 6	0 0 0	0 0 0	0 0 0	0 0 0	0 0 0	0 0 0	0 0 0	0 1 1	0 1 1	0 0 0	0 1 1	0 0 1	1 0 1	1 0 1	2 1 3	1 0 1	0 0 0	0 0 0	0 0 0	4 1 5
64	516500	Betrug mittels rechtswidrig erlangter Daten von Zahlungskarten	männl: weibl: insg:	4 0 4	0 0 0	0 0 0	0 0 0	0 0 0	0 0 0	0 0 0	0 0 0	0 0 0	0 0 0	1 0 1	1 0 1	0 0 1	1 0 1	1 0 1	0 0 0	2 0 2	0 0 0	0 0 0	0 0 0	3 0 3
64	516900	Betrug mittels rechtswidrig erlangter sonstiger unbarer Zahlungsmittel	männl: weibl: insg:	1 0 1	0 0 0	0 0 0	0 0 0	0 0 0	0 0 0	0 0 0	0 0 0	0 0 0	0 0 0	0 0 0	0 0 0	0 0 0	0 0 0	0 0 0	0 0 0	0 0 0	0 0 0	0 0 0	0 0 0	1 0 1
4	517000	Sonstiger Betrug	männl: weibl: insg:	142 58 200	0 0 0	0 0 0	0 0 0	0 0 0	1 0 1	1 0 1	3 0 3	4 1 5	7 1 8	6 3 9	14 4 18	6 5 11	8 4 12	14 9 23	25 3 28	35 18 53	23 10 33	18 9 27	13 5 18	128 54 182
64	517100	Leistungsbetrug	männl: weibl: insg:	8 2 10	0 0 0	0 0 0	0 0 0	0 0 0	0 0 0	0 0 0	0 0 0	1 0 1	1 0 1	0 0 0	1 0 1	0 0 0	0 0 0	0 0 0	2 1 3	3 0 3	1 0 1	1 1 2	0 0 0	7 2 9
64	517200	Leistungskreditbetrug	männl: weibl: insg:	17 7 24	0 0 0	0 0 0	0 0 0	0 0 0	1 0 1	1 0 1	0 0 0	0 0 0	0 0 0	1 1 2	2 1 3	0 0 0	0 0 0	0 0 0	2 0 2	5 2 7	4 2 6	3 2 5	1 0 1	15 6 21
4	517400	Betrug z.N.v. Versicherungen und Versicherungsmisbrauch §§ 263, 265 StGB	männl: weibl: insg:	1 0 1	0 0 0	0 0 0	0 0 0	0 0 0	0 0 0	0 0 0	0 0 0	0 0 0	0 0 0	0 0 0	0 0 0	0 0 0	0 0 0	0 0 0	0 0 0	1 0 1	0 0 0	0 0 0	0 0 0	1 0 1
64	517500	Computerbetrug (soweit nicht unter den Schlüssel 5163 bzw. 5179 zu erfassen) gemäß § 263a StGB	männl: weibl: insg:	3 4 7	0 0 0	0 0 0	0 0 0	0 0 0	0 0 0	0 0 0	0 0 0	1 0 1	1 0 1	0 0 0	1 0 1	0 2 3	1 2 3	1 2 3	1 0 1	0 1 1	0 0 0	0 1 1	0 0 0	0 4 6
64	517700	Betrug z.N.v. Sozialversicherungen und Sozialversicherungsträgern	männl: weibl: insg:	7 5 12	0 0 0	0 0 0	0 0 0	0 0 0	0 0 0	0 0 0	0 0 0	0 0 0	0 0 0	0 0 0	0 1 1	3 0 3	3 1 4	1 0 1	1 0 1	2 2 4	1 1 2	0 1 1	0 1 0	0 5 12
64	517800	(Sonstiger) Sozialleistungsbetrug soweit nicht unter Schl. 5177 zu erfassen	männl: weibl: insg:	2 1 3	0 0 0	0 0 0	0 0 0	0 0 0	0 0 0	0 0 0	0 0 0	0 0 0	0 0 0	0 0 0	0 0 0	0 0 0	0 0 0	0 0 0	1 0 1	0 1 1	0 0 0	0 0 0	0 0 0	2 1 3

Schlüssel der Tat	Straftat	Sexus	TV insge- samt	Kinder						Jugendliche			Heran- w. 18 < 21	Erwachsene ab 21 Jahre											
									< 14			14 < 18		< 21			21 < 25						>= 21		
				< 6	6 < 8	8 < 10	10 < 12	12 < 14		14 < 16	16 < 18				21 < 23	23 < 25		25 < 30	30 < 40	40 < 50	50 < 60	>= 60			
				5	6	7	8	9	10	11	12	13		14	15	16	17	18	19	20	21	22	23	24	
64	517900	Betrug mit Zugangsberechtigungen zu Kommunikationsdiensten	männl: weibl: insg:	1 0 1	0 0 0	0 0 0	0 0 0	0 0 0	0 0 0	0 0 0	0 0 0	1 0 1	1 0 1	0 0 0	1 0 1	0 0 0	0 0 0	0 0 0	0 0 0	0 0 0	0 0 0	0 0 0	0 0 0		
4	518100	Abrechnungsbetrug	männl: weibl: insg:	1 0 1	0 0 0	0 0 0	0 0 0	0 0 0	0 0 0	0 0 0	0 0 0	0 0 0	0 0 0	0 0 0	0 0 0	0 0 0	0 0 0	0 0 0	0 0 0	1 0 1	0 0 0	0 0 0	1 0 1		
64	518200	Einmietbetrug	männl: weibl: insg:	13 4 17	0 0 0	0 0 0	0 0 0	0 0 0	0 0 0	0 0 0	0 0 0	0 0 0	0 0 0	0 1 1	0 1 2	0 1 2	2 1 3	3 2 5	4 0 4	2 1 3	4 0 4	0 0 0	0 0 0	13 3 16	
4	518300	Kontoeröffnungs- und Überweisungsbetrug	männl: weibl: insg:	6 1 7	0 0 0	0 0 0	0 0 0	0 0 0	0 0 0	0 0 0	0 0 0	0 0 0	0 0 0	2 0 2	2 0 2	1 0 1	0 0 0	1 0 1	2 0 2	0 1 0	0 0 0	0 0 0	0 0 0	4 1 5	
64	518400	Zechbetrug	männl: weibl: insg:	0 1 1	0 0 0	0 0 0	0 0 0	0 0 0	0 0 0	0 0 0	0 0 0	0 0 0	0 0 0	0 0 0	0 0 0	0 1 1	0 0 0	0 0 0	0 0 0	0 0 0	0 0 0	0 0 0	0 0 0	0 1 1	
64	518900	Sonstige weitere Betrugsarten	männl: weibl: insg:	90 34 124	0 0 0	0 0 0	0 0 0	0 0 0	0 0 0	0 0 0	3 0 3	1 0 2	4 1 5	5 1 6	9 2 11	4 2 6	3 1 4	7 3 10	14 2 16	23 11 34	12 7 19	14 4 18	11 5 16	81 32 113	
4	520000	Veruntreuungen §§ 266, 266a, 266b StGB	männl: weibl: insg:	6 5 11	0 0 0	0 0 0	0 0 0	0 0 0	0 0 0	0 0 0	0 0 0	0 0 0	0 0 0	0 0 0	0 0 0	0 2 2	0 0 2	0 2 2	1 1 2	1 1 2	3 1 4	1 0 1	0 0 0	6 5 11	
4	521000	Untreue § 266 StGB	männl: weibl: insg:	3 1 4	0 0 0	0 0 0	0 0 0	0 0 0	0 0 0	0 0 0	0 0 0	0 0 0	0 0 0	0 0 0	0 0 0	0 0 0	0 0 0	0 0 0	0 0 0	0 0 0	2 1 3	1 0 1	0 0 0	3 1 4	
64	522000	Vorenthalten und Veruntreuen von Arbeitsentgelt gemäß § 266a StGB	männl: weibl: insg:	3 3 6	0 0 0	0 0 0	0 0 0	0 0 0	0 0 0	0 0 0	0 0 0	0 0 0	0 0 0	0 0 0	0 1 1	0 0 0	0 1 1	0 1 2	1 1 2	1 0 1	0 0 0	0 0 0	0 0 0	3 3 6	
64	523000	Missbrauch von Scheck- und Kreditkarten gemäß § 266b StGB	männl: weibl: insg:	0 1 1	0 0 0	0 0 0	0 0 0	0 0 0	0 0 0	0 0 0	0 0 0	0 0 0	0 0 0	0 0 0	0 0 0	0 1 1	0 0 0	0 1 1	0 0 0	0 0 0	0 0 0	0 0 0	0 0 0	0 0 0	
4	530000	Unterschlagung §§ 246, 247, 248a StGB	männl: weibl: insg:	56 16 72	0 0 0	0 0 0	0 0 0	0 0 0	1 0 1	1 0 2	1 1 2	0 1 3	1 2 3	3 0 3	5 2 7	1 0 1	3 1 4	4 1 5	15 2 17	14 4 18	8 2 10	7 3 10	3 2 5	51 14 65	
4	540000	Urkundenfälschung §§ 267-271, 273-279, 281 StGB	männl: weibl: insg:	26 5 31	0 0 0	0 0 0	0 0 0	0 0 0	0 0 0	0 0 0	0 0 0	0 0 1	1 0 1	1 0 4	4 0 5	5 1 2	1 0 0	0 1 2	1 2 6	4 2 8	6 0 5	5 0 4	4 0 1	1 0 1	21 5 26
4	543000	Fälschung beweisrelevanter Daten, Täuschung im Rechtsverkehr bei Datenverarbeitung §§ 269, 270 StGB	männl: weibl: insg:	4 0 4	0 0 0	0 0 0	0 0 0	0 0 0	0 0 0	0 0 0	0 0 0	0 0 0	0 0 0	1 0 1	1 0 1	0 0 0	0 0 0	0 0 0	1 0 1	0 0 0	1 0 1	0 0 0	0 0 0	0 0 0	
4	560000	Insolvenzstraftaten §§ 283, 283a-d StGB	männl: weibl: insg:	3 1 4	0 0 0	0 0 0	0 0 0	0 0 0	0 0 0	0 0 0	0 0 0	0 0 0	0 0 0	0 0 0	0 0 0	0 0 0	0 0 0	0 0 0	0 0 0	0 0 0	1 0 1	0 0 0	1 0 1	1 0 1	
64	561000	Bankrott gemäß § 283 StGB	männl: weibl: insg:	3 1 4	0 0 0	0 0 0	0 0 0	0 0 0	0 0 0	0 0 0	0 0 0	0 0 0	0 0 0	0 0 0	0 0 0	0 0 0	0 0 0	0 0 0	0 0 0	0 0 0	1 0 1	0 0 0	1 0 1	1 0 1	
64	563000	Verletzung der Buchführungspflicht gemäß § 283b StGB	männl: weibl: insg:	1 0 1	0 0 0	0 0 0	0 0 0	0 0 0	0 0 0	0 0 0	0 0 0	0 0 0	0 0 0	0 0 0	0 0 0	0 0 0	0 0 0	0 0 0	0 0 0	0 0 0	0 0 0	0 0 0	1 0 1	0 0 0	

Schlüssel der Tat	Straftat	Sexus	TV insge- samt	Kinder						Jugendliche			Heran- w. 18 < 21	Erwachsene ab 21 Jahre												
									< 14			14 < 18					< 21			21 < 25						>= 21
				< 6	6 < 8	8 < 10	10 < 12	12 < 14		14 < 16	16 < 18			18 < 21		21 < 23	23 < 25		25 < 30	30 < 40	40 < 50	50 < 60	>= 60			
				5	6	7	8	9	10	11	12	13		14	15	16	17	18	19	20	21	22	23	24		
4	600000	Sonstige Straftatbestände (StGB)	männl: weibl: insg:	568 145 713	0 0 0	2 0 2	2 0 2	12 2 14	16 2 18	32 4 36	36 7 43	27 15 42	63 22 85	38 9 47	133 35 168	18 3 21	26 11 37	44 14 58	79 21 100	113 22 135	85 17 102	72 15 87	42 21 63	435 110 545		
4	610000	Erpressung § 253 StGB	männl: weibl: insg:	6 1 7	0 0 0	0 0 0	0 0 0	0 0 0	0 0 0	0 0 0	0 0 0	0 0 0	0 0 0	0 0 0	0 0 0	0 0 0	0 0 0	0 0 0	1 0 1	2 0 2	2 1 3	1 0 1	0 0 0	6 1 7		
4	620000	Widerstand gegen die Staatsgewalt und Straftaten gegen die öffentliche Ordnung §§ 111, 113, 114, 120, 121, 123-127, 129, 130-134, 136, 138, 140, 145, 145a, 145c, 145d StGB	männl: weibl: insg:	148 37 185	0 0 0	0 0 0	0 0 0	2 1 3	2 1 3	3 2 5	7 4 11	10 6 16	20 6 26	32 13 45	3 2 5	6 1 7	9 3 12	21 7 28	33 3 36	25 5 30	16 2 18	12 4 16	116 24 140			
4	621000	Widerstand gegen die Staatsgewalt §§ 111, 113, 114, 120, 121 StGB	männl: weibl: insg:	22 5 27	0 0 0	0 0 0	0 0 0	0 0 0	0 0 0	0 0 0	0 1 1	0 1 1	0 1 2	1 1 2	1 2 3	3 0 3	2 0 2	5 0 5	6 1 7	8 1 9	1 1 2	1 0 1	0 0 0	21 3 24		
4	621020	Widerstand gegen Vollstreckungsbeamte	männl: weibl: insg:	21 5 26	0 0 0	0 0 0	0 0 0	0 0 0	0 0 0	0 0 0	0 1 1	0 1 1	0 1 2	1 1 2	1 2 3	3 0 3	1 0 1	4 0 4	6 1 7	8 1 9	1 1 2	1 0 1	0 0 0	20 3 23		
4	622000	Hausfriedensbruch §§ 123, 124 StGB	männl: weibl: insg:	97 27 124	0 0 0	0 0 0	0 0 0	2 1 3	2 1 3	2 1 3	4 2 6	6 3 9	13 5 18	21 9 30	1 2 3	3 1 4	4 3 7	12 4 16	22 2 24	18 4 22	13 1 14	7 4 11	76 18 94			
64	622100	Hausfriedensbruch gemäß § 123 StGB	männl: weibl: insg:	97 27 124	0 0 0	0 0 0	0 0 0	2 1 3	2 1 3	2 1 3	4 2 6	6 3 9	13 5 18	21 9 30	1 2 3	3 1 4	4 3 7	12 4 16	22 2 24	18 4 22	13 1 14	7 4 11	76 18 94			
4	624000	Vortäuschen einer Straftat § 145d StGB	männl: weibl: insg:	5 5 10	0 0 0	0 0 0	0 0 0	0 0 0	0 0 0	0 1 1	0 1 1	0 2 2	2 0 2	2 2 4	0 0 0	0 0 0	0 0 0	2 2 4	2 0 1	1 0 1	0 0 0	0 1 1	0 0 0	3 3 6		
64	627000	Volksverhetzung gemäß § 130 StGB	männl: weibl: insg:	4 0 4	0 0 0	0 0 0	0 0 0	0 0 0	0 0 0	0 0 0	0 0 0	0 0 0	0 0 0	0 0 0	0 0 0	0 0 0	1 0 1	1 0 1	1 0 1	1 0 1	0 0 0	0 0 0	1 0 1	4 0 4		
4	630000	Begünstigung, Strafvereitelung (ohne Strafvereitelung im Amt), Hehlerei und Geldwäsche §§ 257, 258, 259-261 StGB	männl: weibl: insg:	17 8 25	0 0 0	0 0 0	0 0 0	0 0 0	0 0 0	0 0 0	0 0 0	0 0 0	0 0 0	0 0 0	0 0 0	1 0 1	3 1 4	4 1 5	7 3 10	4 1 5	2 1 3	0 2 1	0 1 1	0 0 0	17 8 25	
4	631000	Hehlerei von Kfz §§ 259-260a StGB	männl: weibl: insg:	3 1 4	0 0 0	0 0 0	0 0 0	0 0 0	0 0 0	0 0 0	0 0 0	0 0 0	0 0 0	0 0 0	0 0 0	0 0 0	0 0 0	0 0 0	2 0 2	1 0 1	0 1 1	0 0 0	0 0 0	3 1 4		
4	632000	Sonstige Hehlerei §§ 259-260a StGB	männl: weibl: insg:	9 1 10	0 0 0	0 0 0	0 0 0	0 0 0	0 0 0	0 0 0	0 0 0	0 0 0	0 0 0	0 0 0	1 0 1	3 0 3	4 0 4	3 1 4	2 0 2	0 1 1	0 0 0	0 0 0	0 0 0	9 1 10		
64	633000	Geldwäsche, Verschleierung unrechtmäßig erlangter Vermögenswerte gemäß § 261 StGB	männl: weibl: insg:	2 3 5	0 0 0	0 0 0	0 0 0	0 0 0	0 0 0	0 0 0	0 0 0	0 0 0	0 0 0	0 0 0	0 0 0	0 0 0	0 0 0	0 2 2	1 0 1	1 0 1	0 1 1	0 1 1	0 0 0	2 3 5		
4	640000	Brandstiftung und Herbeiführen einer Brandgefahr §§ 306-306d, 306f StGB	männl: weibl: insg:	20 2 22	0 0 0	0 0 0	2 0 2	1 0 1	3 0 3	0 0 0	1 0 1	1 0 1	0 0 0	4 0 4	0 1 1	1 0 1	1 1 2	0 1 0	6 1 7	4 0 4	4 0 4	4 0 4	1 0 1	16 2 18		
4	641000	(Vorsätzliche) Brandstiftung und Herbeiführen einer Brandgefahr §§ 306-306c, 306f Abs. 1 und 2 StGB	männl: weibl: insg:	12 1 13	0 0 0	0 0 0	2 0 2	1 0 1	3 0 3	0 0 0	1 0 1	1 0 1	0 0 0	4 0 4	0 1 1	0 0 0	0 1 1	0 0 0	2 0 2	3 0 3	3 0 3	0 0 0	0 0 0	8 1 9		
4	650000	Wettbewerbs-, Korruptions- und Amtsdelikte §§ 258a, 298-300, 331-353d, 355, 357 StGB	männl: weibl: insg:	1 1 2	0 0 0	0 0 0	0 0 0	0 0 0	0 0 0	0 0 0	0 0 0	0 0 0	0 0 0	0 0 0	0 0 0	0 0 0	0 0 0	0 0 0	0 0 0	0 0 0	0 0 0	1 0 1	0 1 0	0 1 0	1 1 2	

Schlüssel der Tat	Straftat	Sexus	TV insge- samt	Kinder						Jugendliche			Heran- w. 18 < 21	Erwachsene ab 21 Jahre										
									< 14			14 < 18		< 21			21 < 25						>= 21	
				< 6	6 < 8	8 < 10	10 < 12	12 < 14		14 < 16	16 < 18			18 < 21	21 < 23	23 < 25		25 < 30	30 < 40	40 < 50	50 < 60	>= 60		
				5	6	7	8	9	10	11	12	13		14	15	16	17	18	19	20	21	22	23	24
4	651000	Vorteilsannahme, Bestechlichkeit §§ 331, 332, 335 StGB	männl: weibl: insg:	1 1 2	0 0 0	0 0 0	0 0 0	0 0 0	0 0 0	0 0 0	0 0 0	0 0 0	0 0 0	0 0 0	0 0 0	0 0 0	0 0 0	0 0 0	0 0 0	1 1 2	0 0 0	1 1 2		
64	651200	Bestechlichkeit gemäß § 332 StGB	männl: weibl: insg:	1 1 2	0 0 0	0 0 0	0 0 0	0 0 0	0 0 0	0 0 0	0 0 0	0 0 0	0 0 0	0 0 0	0 0 0	0 0 0	0 0 0	0 0 0	0 0 0	1 1 2	0 0 0	1 1 2		
4	660000	Strafbarer Eigennutz §§ 284, 285, 287-293, 297 StGB	männl: weibl: insg:	4 0 4	0 0 0	0 0 0	0 0 0	0 0 0	0 0 0	0 0 0	0 0 0	0 0 0	0 0 0	0 0 0	0 0 0	0 0 0	0 0 0	1 0 1	1 0 0	0 0 0	2 0 2	0 0 0	4 0 4	
64	663000	Wucher gemäß § 291 StGB	männl: weibl: insg:	1 0 1	0 0 0	0 0 0	0 0 0	0 0 0	0 0 0	0 0 0	0 0 0	0 0 0	0 0 0	0 0 0	0 0 0	0 0 0	0 0 0	0 0 0	0 0 0	0 0 0	1 0 1	0 0 0	1 0 1	
4	670000	Alle sonstigen Straftaten gemäß StGB - ohne Verkehrsdelikte	männl: weibl: insg:	430 106 536	0 0 0	2 0 2	2 0 2	10 2 12	14 1 15	28 3 31	35 6 41	21 11 32	56 17 73	23 4 27	107 24 131	15 2 17	18 9 27	33 11 44	64 14 78	80 18 98	60 10 70	54 11 65	32 18 50	323 82 405
64	671000	Verletzung der Unterhaltspflicht gemäß § 170 StGB	männl: weibl: insg:	25 1 26	0 0 0	0 0 0	0 0 0	0 0 0	0 0 0	0 0 0	0 0 0	0 0 0	0 0 0	0 0 0	0 0 0	1 0 1	1 0 1	3 0 3	11 0 11	7 1 8	3 0 3	0 0 0	25 1 26	
64	672000	Verletzung der Fürsorge- oder Erziehungspflicht gemäß § 171 StGB	männl: weibl: insg:	0 2 2	0 0 0	0 0 0	0 0 0	0 0 0	0 0 0	0 0 0	0 0 0	0 0 0	0 0 0	0 0 0	0 0 0	0 0 0	0 0 0	0 0 0	0 1 1	0 1 0	0 0 0	0 0 0	0 2 2	
4	673000	Beleidigung §§ 185-187, 189 StGB	männl: weibl: insg:	172 56 228	0 0 0	0 0 0	0 0 0	1 0 1	2 1 3	3 1 4	10 2 12	10 4 14	20 6 26	6 4 10	29 11 40	3 6 3	5 6 11	8 6 14	25 6 31	33 9 42	31 4 35	27 6 33	19 14 33	143 45 188
4	673100	Beleidigung auf sexueller Grundlage §§ 185-187, 189 StGB	männl: weibl: insg:	50 14 64	0 0 0	0 0 0	0 0 0	0 1 0	0 1 1	0 1 1	6 1 7	3 2 5	9 3 12	3 3 6	12 7 19	2 0 2	0 2 2	2 2 4	10 2 12	12 2 14	5 0 5	7 0 7	2 1 3	38 7 45
4	674000	Sachbeschädigung §§ 303-305a StGB	männl: weibl: insg:	210 35 245	0 0 0	2 0 2	2 0 2	9 2 11	14 0 14	27 2 29	25 1 26	12 6 18	37 7 44	12 1 13	76 10 86	12 2 14	9 3 12	21 5 26	33 4 37	36 8 44	17 3 20	16 2 18	11 3 14	134 25 159
4	674010	Sachbeschädigung gemäß § 303 StGB ohne Schl. 6741 00 u. 6743 00	männl: weibl: insg:	173 25 198	0 0 0	0 0 0	2 0 2	8 0 8	11 0 11	21 0 21	23 1 24	12 1 13	35 2 37	11 1 12	67 3 70	8 2 10	9 3 12	17 5 22	27 4 31	28 7 35	14 3 17	11 1 12	9 2 11	106 22 128
4	674020	Gemeinschaftliche Sachbeschädigung ohne Schl. 6743 20	männl: weibl: insg:	2 2 4	0 0 0	0 0 0	0 0 0	1 1 2	0 0 0	1 1 2	0 0 0	0 1 1	0 0 0	0 1 0	1 2 3	1 0 1	0 0 0	1 0 0	0 0 0	0 0 0	0 0 0	0 0 0	0 0 0	0 0 0
4	674100	Sachbeschädigung an Kfz	männl: weibl: insg:	34 5 39	0 0 0	1 0 1	0 0 0	0 1 1	1 0 1	2 1 3	2 0 2	1 2 3	3 2 5	1 0 1	6 3 9	3 0 3	0 0 0	3 0 3	10 0 10	8 0 8	2 0 2	4 1 5	1 1 2	28 2 30
4	674300	Sonstige Sachbeschädigung auf Straßen, Wegen oder Plätzen	männl: weibl: insg:	20 3 23	0 0 0	1 0 1	0 0 0	0 0 0	4 0 4	5 0 5	5 0 5	2 2 4	7 2 9	0 0 0	12 2 14	2 0 2	0 0 0	2 0 2	2 0 2	2 1 1	1 0 1	1 0 1	2 0 2	8 1 9
4	674310	Sonstige Sachbeschädigung auf Straßen, Wegen oder Plätzen gemäß § 303 StGB	männl: weibl: insg:	20 3 23	0 0 0	1 0 1	0 0 0	0 0 0	4 0 4	5 0 5	5 0 5	2 2 4	7 2 9	0 0 0	12 2 14	2 0 2	0 0 0	2 0 2	2 0 2	0 1 1	1 0 1	1 0 1	2 0 2	8 1 9
4	674320	Gemeinschaftliche Sachbeschädigung auf Straßen, Wegen oder Plätzen	männl: weibl: insg:	1 0 1	0 0 0	0 0 0	0 0 0	0 0 0	0 0 0	0 0 0	0 0 0	0 0 0	0 0 0	0 0 0	0 0 0	1 0 1	0 0 0	1 0 0	0 0 0	0 0 0	0 0 0	0 0 0	0 0 0	0 0 0

Schlüssel der Tat	Straftat	Sexus	TV insgesamt	Kinder						Jugendliche			Heranw.	< 21	Erwachsene ab 21 Jahre										
									< 14			14 < 18						21 < 25					>= 21		
				< 6	6 < 8	8 < 10	10 < 12	12 < 14		14 < 16	16 < 18				18 < 21	21 < 23	23 < 25		25 < 30	30 < 40	40 < 50	50 < 60		>= 60	
				1	2	3	4	5	6	7	8	9			10	11	12	13	14	15	16	17	18	19	20
4	674500	Zerstörung wichtiger Arbeitsmittel § 305a StGB	männl: weibl: insg:	1 0 1	0 0 0	0 0 0	0 0 0	0 0 0	0 0 0	0 0 0	0 0 0	0 0 0	0 0 0	0 0 0	0 0 0	0 0 0	0 0 0	0 0 0	1 0 1	0 0 0	0 0 0	0 0 0	0 0 0	0 0 0	1 0 1
4	675000	Sprengstoff- und Strahlungsverbrechen §§ 307 - 312 StGB	männl: weibl: insg:	3 0 3	0 0 0	0 0 0	0 0 0	0 0 0	0 0 0	0 0 0	0 0 0	0 0 0	0 0 0	0 0 0	0 0 0	0 0 0	0 0 0	0 0 0	2 0 2	1 0 1	0 0 0	0 0 0	0 0 0	0 0 0	3 0 3
64	675200	Herbeiführen einer Sprengstoffexplosion gemäß § 308 StGB	männl: weibl: insg:	3 0 3	0 0 0	0 0 0	0 0 0	0 0 0	0 0 0	0 0 0	0 0 0	0 0 0	0 0 0	0 0 0	0 0 0	0 0 0	0 0 0	0 0 0	2 0 2	1 0 1	0 0 0	0 0 0	0 0 0	0 0 0	3 0 3
4	676000	Straftaten gegen die Umwelt §§ 324, 324a, 325-330a StGB	männl: weibl: insg:	11 0 11	0 0 0	0 0 0	0 0 0	0 0 0	0 0 0	0 0 0	0 0 0	0 0 0	0 0 0	0 0 0	0 0 0	0 0 0	0 0 0	0 0 0	2 0 2	3 0 3	3 0 3	2 0 2	1 0 1	11 0 11	
4	676100	Gewässerverunreinigung § 324 StGB	männl: weibl: insg:	3 0 3	0 0 0	0 0 0	0 0 0	0 0 0	0 0 0	0 0 0	0 0 0	0 0 0	0 0 0	0 0 0	0 0 0	0 0 0	0 0 0	0 0 0	0 0 0	1 0 1	1 0 1	0 0 0	1 0 1	3 0 3	
4	676200	Luftverunreinigung § 325 StGB	männl: weibl: insg:	1 0 1	0 0 0	0 0 0	0 0 0	0 0 0	0 0 0	0 0 0	0 0 0	0 0 0	0 0 0	0 0 0	0 0 0	0 0 0	0 0 0	0 0 0	0 0 0	0 0 0	0 0 0	1 0 1	0 0 0	0 0 0	1 0 1
4	676400	Unerlaubter Umgang mit Abfällen § 326 außer Abs. 2 StGB	männl: weibl: insg:	7 0 7	0 0 0	0 0 0	0 0 0	0 0 0	0 0 0	0 0 0	0 0 0	0 0 0	0 0 0	0 0 0	0 0 0	0 0 0	0 0 0	0 0 0	2 0 2	2 0 2	2 0 2	1 0 1	0 0 0	7 0 7	
4	676410	Unerlaubter Umgang mit Abfällen § 326 Abs. 1	männl: weibl: insg:	7 0 7	0 0 0	0 0 0	0 0 0	0 0 0	0 0 0	0 0 0	0 0 0	0 0 0	0 0 0	0 0 0	0 0 0	0 0 0	0 0 0	0 0 0	2 0 2	2 0 2	2 0 2	1 0 1	0 0 0	7 0 7	
4	678000	Ausspähen, Abfangen von Daten einschl. Vorbereitungshandlungen gemäß §§ 202a, 202b, 202c StGB	männl: weibl: insg:	1 0 1	0 0 0	0 0 0	0 0 0	0 0 0	0 0 0	0 0 0	0 0 0	0 0 0	0 0 0	0 0 0	0 0 0	0 0 0	0 0 0	0 0 0	0 0 0	0 0 0	1 0 1	0 0 0	0 0 0	0 0 0	1 0 1
4	700000	Strafrechtliche Nebengesetze	männl: weibl: insg:	253 57 310	0 0 0	0 0 0	0 0 0	0 0 0	1 0 1	1 0 1	8 3 11	19 3 22	27 6 33	17 3 20	45 9 54	14 4 18	25 7 32	39 11 50	64 15 79	81 14 95	12 5 17	5 3 8	7 0 7	208 48 256	
4	710000	Straftaten gegen strafrechtliche Nebengesetze auf dem Wirtschaftssektor	männl: weibl: insg:	10 1 11	0 0 0	0 0 0	0 0 0	0 0 0	0 0 0	0 0 0	0 0 0	0 0 0	0 0 0	0 0 0	0 0 0	0 0 0	0 0 0	0 0 0	2 0 2	1 0 1	2 0 2	2 1 3	3 0 3	10 1 11	
4	712000	Straftaten nach AktG, GenG, GmbHG, HGB, RechnungslegungG, UmwandlungG	männl: weibl: insg:	4 0 4	0 0 0	0 0 0	0 0 0	0 0 0	0 0 0	0 0 0	0 0 0	0 0 0	0 0 0	0 0 0	0 0 0	0 0 0	0 0 0	0 0 0	1 0 1	0 0 0	0 0 0	1 0 1	2 0 2	4 0 4	
64	712200	Insolvenzverschleppung gemäß § 15a InsO	männl: weibl: insg:	3 0 3	0 0 0	0 0 0	0 0 0	0 0 0	0 0 0	0 0 0	0 0 0	0 0 0	0 0 0	0 0 0	0 0 0	0 0 0	0 0 0	0 0 0	1 0 1	0 0 0	0 0 0	1 0 1	1 0 1	3 0 3	
4	715000	Straftaten im Zusammenhang mit Urheberrechtsbestimmungen (UrheberrechtsG, MarkenG, § 17 UWG, GebrauchsmusterG, GeschmacksmusterG, KunsturheberrechtsG, PatentG, HalbleiterschutzG)	männl: weibl: insg:	2 0 2	0 0 0	0 0 0	0 0 0	0 0 0	0 0 0	0 0 0	0 0 0	0 0 0	0 0 0	0 0 0	0 0 0	0 0 0	0 0 0	0 0 0	0 0 0	0 0 0	0 0 0	1 0 1	0 0 0	1 0 1	2 0 2
4	716000	Straftaten im Zusammenhang mit Lebens- und Arzneimitteln (z.B. Lebensmittel- und Futtermittelgesetzbuch, ArzneimittelG, WeinG)	männl: weibl: insg:	3 1 4	0 0 0	0 0 0	0 0 0	0 0 0	0 0 0	0 0 0	0 0 0	0 0 0	0 0 0	0 0 0	0 0 0	0 0 0	0 0 0	0 0 0	1 0 1	0 0 0	1 0 1	1 1 2	0 0 0	3 1 4	
4	716200	Straftaten nach dem Arzneimittelgesetz	männl: weibl: insg:	3 1 4	0 0 0	0 0 0	0 0 0	0 0 0	0 0 0	0 0 0	0 0 0	0 0 0	0 0 0	0 0 0	0 0 0	0 0 0	0 0 0	0 0 0	1 0 1	0 0 0	1 0 1	1 1 2	0 0 0	3 1 4	

Schlüssel der Tat	Straftat	Sexus	TV insge- samt	Kinder					Jugendliche			Heran- w. 18 < 21	Erwachsene ab 21 Jahre											
									< 14				14 < 18	< 21				21 < 25						>= 21
				< 6	6 < 8	8 < 10	10 < 12	12 < 14		14 < 16	16 < 18				21 < 23	23 < 25		25 < 30	30 < 40	40 < 50	50 < 60	>= 60		
				5	6	7	8	9	10	11	12		13	14	15	16	17	18	19	20	21	22	23	24
4	716210	Straftaten nach dem Arzneimittelgesetz gemäß § 95 AMG	männl: weibl: insg:	3 0 3	0 0 0	0 0 0	0 0 0	0 0 0	0 0 0	0 0 0	0 0 0	0 0 0	0 0 0	0 0 0	0 0 0	0 0 0	1 0 1	0 0 0	1 0 1	1 0 1	0 0 0	3 0 3		
4	719000	Sonstige Straftaten (Nebengesetze) auf dem Wirtschaftssektor (z.B. Rennwett- und LotterieG, UWG ohne § 17, VersicherungsaufsichtG, WirtschaftsstrafG, Gewerbeordnung)	männl: weibl: insg:	1 0 1	0 0 0	0 0 0	0 0 0	0 0 0	0 0 0	0 0 0	0 0 0	0 0 0	0 0 0	0 0 0	0 0 0	0 0 0	0 0 0	1 0 1	0 0 0	0 0 0	0 0 0	1 0 1		
4	720000	Straftaten gegen sonstige strafrechtliche Nebengesetze-ohne Verkehrsdelikte-	männl: weibl: insg:	54 4 58	0 0 0	0 0 0	0 0 0	0 0 0	1 0 1	1 0 2	2 1 3	1 1 2	3 1 4	4 0 8	8 1 9	3 0 3	5 0 5	8 0 8	11 1 12	14 1 15	7 1 8	3 0 3	3 0 3	46 3 49
4	725000	Straftaten gegen das Aufenthalts-, das Asylverfahrens- und das Freizügigkeitsgesetz/EU	männl: weibl: insg:	7 1 8	0 0 0	0 0 0	0 0 0	0 0 0	0 0 0	0 0 0	0 0 0	0 0 0	0 0 0	0 0 0	0 0 0	2 0 2	2 0 2	2 0 2	3 0 3	0 1 1	0 0 0	0 0 0	7 1 8	
4	725700	Unerlaubter Aufenthalt gemäß § 95 Abs. 1 Nr. 1, 2 und Abs. 2 Nr. 1b Aufenthaltsgesetz	männl: weibl: insg:	3 0 3	0 0 0	0 0 0	0 0 0	0 0 0	0 0 0	0 0 0	0 0 0	0 0 0	0 0 0	0 0 0	0 0 0	2 0 2	2 0 2	1 0 1	0 0 0	0 0 0	0 0 0	0 0 0	3 0 3	
64	725700	Unerlaubter Aufenthalt gemäß § 95 Abs. 1 Nr. 1, 2 und Abs. 2 Nr. 1b Aufenthaltsgesetz	männl: weibl: insg:	3 0 3	0 0 0	0 0 0	0 0 0	0 0 0	0 0 0	0 0 0	0 0 0	0 0 0	0 0 0	0 0 0	0 0 0	2 0 2	2 0 2	1 0 1	0 0 0	0 0 0	0 0 0	0 0 0	3 0 3	
64	725900	Sonstige Verstöße gegen das Aufenthaltsgesetz	männl: weibl: insg:	4 1 5	0 0 0	0 0 0	0 0 0	0 0 0	0 0 0	0 0 0	0 0 0	0 0 0	0 0 0	0 0 0	0 0 0	0 0 0	1 0 1	3 0 3	0 1 1	0 0 0	0 0 0	0 0 0	4 1 5	
4	726000	Straftaten gegen das Sprengstoff-, das Waffen- und das Kriegswaffenkontrollgesetz	männl: weibl: insg:	44 3 47	0 0 0	0 0 0	0 0 0	0 0 0	1 0 1	1 0 2	2 1 3	1 1 2	3 1 4	4 0 8	8 1 9	3 0 3	3 0 3	6 0 6	9 1 10	10 1 11	5 0 5	3 0 3	3 0 3	36 2 38
64	726100	Straftaten gegen das Sprengstoffgesetz	männl: weibl: insg:	9 1 10	0 0 0	0 0 0	0 0 0	0 0 0	1 0 1	1 0 1	1 0 1	0 0 0	1 0 1	0 0 0	2 0 2	1 0 1	1 0 1	2 0 2	3 1 4	2 0 2	0 0 0	0 0 0	7 1 8	
64	726200	Straftaten gegen das Waffengesetz	männl: weibl: insg:	36 2 38	0 0 0	0 0 0	0 0 0	0 0 0	0 0 0	1 0 1	1 0 2	2 1 3	4 1 5	6 0 6	3 0 3	2 0 2	5 0 5	6 0 6	8 1 9	5 0 5	3 0 3	3 0 3	30 1 31	
4	728000	Straftaten gegen das Bundes- (oder Landes-) Datenschutzgesetz	männl: weibl: insg:	2 0 2	0 0 0	0 0 0	0 0 0	0 0 0	0 0 0	0 0 0	0 0 0	0 0 0	0 0 0	0 0 0	0 0 0	0 0 0	0 0 0	0 0 0	0 0 0	2 0 2	0 0 0	0 0 0	0 0 0	2 0 2
64	730000	Rauschgiftdelikte -Betäubungsmittelgesetz- (soweit nicht bereits mit anderer Schlüsselzahl erfasst)	männl: weibl: insg:	200 53 253	0 0 0	0 0 0	0 0 0	0 0 0	0 0 0	6 3 9	19 3 22	25 6 31	14 3 17	39 9 48	13 4 17	20 7 27	33 11 44	54 15 69	69 13 82	5 4 9	0 1 1	0 0 0	161 44 205	
64	731000	Allgemeine Verstöße gemäß § 29 BtMG(soweit nicht unter 7340 pp. zu erfassen)	männl: weibl: insg:	174 47 221	0 0 0	0 0 0	0 0 0	0 0 0	0 0 0	4 3 7	19 3 22	23 6 29	14 3 17	37 9 46	11 4 15	17 6 23	28 10 38	47 13 60	58 11 69	4 4 8	0 0 0	0 0 0	137 38 175	
64	731200	Allgemeiner Verstoß mit Kokain einschl. Crack	männl: weibl: insg:	1 0 1	0 0 0	0 0 0	0 0 0	0 0 0	0 0 0	0 0 0	0 0 0	0 0 0	0 0 0	0 0 0	0 0 0	0 0 0	0 0 0	0 0 0	1 0 1	0 0 0	0 0 0	0 0 0	1 0 1	
64	731600	Allgemeiner Verstoß mit Amphetamin und seine Derivate in Pulver- oder flüssiger sowie in Tabletten- bzw. Kapselform (Ecstasy)	männl: weibl: insg:	29 9 38	0 0 0	0 0 0	0 0 0	0 0 0	0 0 0	0 0 0	0 1 1	0 1 1	0 0 0	0 1 1	2 1 3	3 0 3	5 1 6	8 3 11	14 4 18	2 0 2	0 0 0	0 0 0	29 8 37	
64	731700	Allgemeiner Verstoß mit Methamphetamin in Pulver-, kristalliner oder flüssiger sowie in Tabletten- bzw. Kapselform	männl: weibl: insg:	66 29 95	0 0 0	0 0 0	0 0 0	0 0 0	0 0 0	1 0 1	2 2 4	3 2 5	3 3 6	6 5 11	3 3 6	5 5 10	8 8 16	23 6 29	27 7 34	2 3 5	0 0 0	0 0 0	60 24 84	

Schlüssel der Tat	Straftat	Sexus	TV insgesamt	Kinder						Jugendliche			Heranw.	Erwachsene ab 21 Jahre											
									< 14			14 < 18		< 21	21 < 25								>= 21		
				< 6	6 < 8	8 < 10	10 < 12	12 < 14		14 < 16	16 < 18				18 < 21	21 < 23	23 < 25	25 < 30	30 < 40	40 < 50	50 < 60	>= 60			
				1	2	3	4	5	6	7	8	9		10	11	12	13	14	15	16	17	18	19	20	21
64	731800	Allgemeiner Verstoß mit Cannabis und Zubereitungen	männl: weibl: insg:	79 6 85	0 0 0	0 0 0	0 0 0	0 0 0	0 0 0	0 1 2	17 1 18	18 2 20	10 0 10	28 2 30	7 0 7	8 1 9	15 1 16	16 2 18	20 0 20	0 1 1	0 0 0	0 0 0	0 0 0	0 0 0	51 4 55
64	731900	Allgemeiner Verstoß mit sonstigen Betäubungsmitteln	männl: weibl: insg:	23 6 29	0 0 0	0 0 0	0 0 0	0 0 0	0 0 0	2 2 4	0 0 0	2 2 4	2 0 2	4 2 6	0 0 0	4 0 4	4 0 4	8 3 11	6 1 7	1 0 1	0 0 0	0 0 0	0 0 0	0 0 0	19 4 23
64	732000	Unerlaubter Handel mit und Schmuggel von Rauschgiften gemäß § 29 BtMG	männl: weibl: insg:	24 6 30	0 0 0	0 0 0	0 0 0	0 0 0	0 0 0	1 0 1	0 0 0	1 0 1	0 0 0	1 0 1	1 0 1	3 1 4	4 1 5	8 2 10	10 2 12	1 0 1	0 1 1	0 1 0	0 0 0	0 0 0	23 6 29
64	732600	Unerlaubter Handel mit und Schmuggel von Amphetamin und seine Derivate in Pulver- oder flüssiger sowie in Tabletten- bzw. Kapselform (Ecstasy)	männl: weibl: insg:	4 1 5	0 0 0	0 0 0	0 0 0	0 0 0	0 0 0	0 0 0	0 0 0	0 0 0	0 0 0	0 0 0	0 0 0	0 0 0	0 0 0	2 1 3	2 0 2	0 0 0	0 0 0	0 0 0	0 0 0	0 0 0	4 1 5
64	732700	Unerlaubter Handel mit und Schmuggel von Methamphetamin in Pulver-, kristalliner oder flüssiger sowie in Tabletten- bzw. Kapselform	männl: weibl: insg:	13 3 16	0 0 0	0 0 0	0 0 0	0 0 0	0 0 0	0 0 0	0 0 0	0 0 0	0 0 0	0 0 0	1 0 1	2 0 3	3 1 4	6 1 7	4 1 5	0 0 0	0 0 0	0 0 0	0 0 0	0 0 0	13 3 16
64	732800	Unerlaubter Handel mit und Schmuggel von Cannabis und Zubereitungen (§ 29 BtMG)	männl: weibl: insg:	5 2 7	0 0 0	0 0 0	0 0 0	0 0 0	0 0 0	0 1 1	0 0 0	1 0 1	0 0 0	1 0 1	0 0 1	0 0 1	1 0 1	0 0 0	3 0 4	0 0 0	0 1 1	0 0 0	0 1 1	0 0 0	0 2 6
64	732900	Unerlaubter Handel mit und Schmuggel von sonstigen Betäubungsmitteln (§ 29 BtMG)	männl: weibl: insg:	2 0 2	0 0 0	0 0 0	0 0 0	0 0 0	0 0 0	0 0 0	0 0 0	0 0 0	0 0 0	0 0 0	0 0 0	0 0 0	0 0 0	0 0 0	0 0 0	1 0 1	1 0 1	0 0 0	0 0 0	0 0 0	2 0 2
64	733000	Unerlaubte Einfuhr von Betäubungsmitteln gemäß § 30 Abs. 1 Nr. 4 BtMG (in nicht geringer Menge)	männl: weibl: insg:	3 0 3	0 0 0	0 0 0	0 0 0	0 0 0	0 0 0	0 0 0	0 0 0	0 0 0	1 0 1	1 0 1	0 0 0	0 0 0	0 0 0	1 0 1	1 0 1	0 0 0	0 0 0	0 0 0	0 0 0	0 0 0	2 0 2
64	733700	Unerlaubte Einfuhr in nicht geringer Menge von Methamphetamin in Pulver-, kristalliner oder flüssiger sowie in Tabletten- bzw. Kapselform	männl: weibl: insg:	1 0 1	0 0 0	0 0 0	0 0 0	0 0 0	0 0 0	0 0 0	0 0 0	0 0 0	0 0 0	0 0 0	0 0 0	0 0 0	0 0 0	0 0 0	0 0 0	1 0 1	0 0 0	0 0 0	0 0 0	0 0 0	1 0 1
64	733900	Unerlaubte Einfuhr in nicht geringer Menge von sonstigen Betäubungsmitteln (gemäß § 30 Abs. 1 Nr. 4 BtMG)	männl: weibl: insg:	2 0 2	0 0 0	0 0 0	0 0 0	0 0 0	0 0 0	0 0 0	0 0 0	0 0 0	0 0 0	1 0 1	1 0 1	0 0 0	0 0 0	0 0 0	1 0 1	0 0 0	0 0 0	0 0 0	0 0 0	0 0 0	1 0 1
64	734000	Sonstige Verstöße gegen das BtMG	männl: weibl: insg:	12 1 13	0 0 0	0 0 0	0 0 0	0 0 0	0 0 0	1 0 1	0 0 0	1 0 1	0 0 0	1 0 1	2 0 2	2 0 2	4 0 4	1 0 1	6 0 6	0 1 0	0 0 0	0 0 0	0 0 0	0 0 0	11 1 12
64	734100	Unerlaubter Anbau von Betäubungsmitteln gemäß § 29 Abs. 1 Nr. 1 BtMG	männl: weibl: insg:	8 0 8	0 0 0	0 0 0	0 0 0	0 0 0	0 0 0	1 0 1	0 0 0	1 0 1	0 0 0	1 0 1	2 0 2	0 0 0	0 0 0	2 0 2	1 0 1	4 0 4	0 0 0	0 0 0	0 0 0	0 0 0	7 0 7
64	734500	Abgabe, Verabreichung oder Überlassung von Betäubungsmitteln an Minderjährige § 29a Abs. 1 Nr. 1 - ggf. § 30 Abs. 1 Nr. 2 BtMG	männl: weibl: insg:	0 1 1	0 0 0	0 0 0	0 0 0	0 0 0	0 0 0	0 0 0	0 0 0	0 0 0	0 0 0	0 0 0	0 0 0	0 0 0	0 0 0	0 0 0	0 0 0	0 0 0	0 1 1	0 0 0	0 0 0	0 0 0	0 1 1
64	734800	Unerlaubte(r) Handel, Herstellung, Abgabe und Besitz in nicht geringer Menge von Betäubungsmitteln gemäß § 29a Abs. 1 Nr. 2 BtMG	männl: weibl: insg:	4 0 4	0 0 0	0 0 0	0 0 0	0 0 0	0 0 0	0 0 0	0 0 0	0 0 0	0 0 0	0 0 0	0 0 0	2 0 2	2 0 2	0 0 0	2 0 2	0 0 0	2 0 2	0 0 0	0 0 0	0 0 0	4 0 4
64	740000	Straftaten gegen strafrechtliche Nebengesetze auf dem Umwelt- und Verbraucherschutzsektor (neben Schlüssel 716000)	männl: weibl: insg:	5 2 7	0 0 0	0 0 0	0 0 0	0 0 0	0 0 0	0 0 0	0 0 0	0 0 0	0 0 0	0 0 0	1 0 1	1 0 1	2 0 2	0 0 0	2 1 3	0 0 0	0 1 1	0 1 1	0 1 1	1 0 1	5 2 7
64	743000	Straftaten nach dem Bundesnaturschutz-, Tierschutz-, Bundesjagd- und PflanzenschutzG	männl: weibl: insg:	5 2 7	0 0 0	0 0 0	0 0 0	0 0 0	0 0 0	0 0 0	0 0 0	0 0 0	0 0 0	0 0 0	1 0 1	1 0 1	2 0 2	0 0 0	2 1 3	0 0 0	0 1 1	0 1 1	1 0 1	1 0 1	5 2 7

Schlüssel der Tat	Straftat	Sexus	TV insge- samt	Kinder						Jugendliche			Heran- w. 18 < 21	Erwachsene ab 21 Jahre											
									< 14			14 < 18		< 21			21 < 25						>= 21		
				< 6	6 < 8	8 < 10	10 < 12	12 < 14		14 < 16	16 < 18				21 < 23	23 < 25		25 < 30	30 < 40	40 < 50	50 < 60	>= 60			
				1	2	3	4	5	6	7	8	9		10	11	12	13	14	15	16	17	18	19	20	21
4	890000	Straftaten insgesamt, jedoch ohne Verstöße gegen das Aufenthalts-, das Asylverfahrens- und das Freizügigkeitsgesetz/EU (Schlüssel 7250)	männl: weibl: insg:	1.587 449 2.036	0 0 0	5 1 6	6 1 7	22 2 24	48 5 53	81 9 90	67 22 89	68 27 95	135 49 184	100 24 124	316 82 398	58 16 74	83 25 108	141 41 182	243 61 304	352 89 441	241 65 306	177 52 229	117 59 176	1.271 367 1.638	
4	891000	Rauschgiftkriminalität	männl: weibl: insg:	200 53 253	0 0 0	0 0 0	0 0 0	0 0 0	0 0 0	0 0 0	6 3 9	19 3 22	25 6 31	14 3 17	39 9 48	13 4 17	20 7 27	33 11 44	54 15 69	69 13 82	5 4 9	0 1 1	0 0 0	161 44 205	
4	892000	Gewaltkriminalität	männl: weibl: insg:	158 25 183	0 0 0	2 1 3	2 0 2	7 0 7	10 0 10	21 1 22	12 2 14	14 1 15	26 3 29	11 3 14	58 7 65	3 1 4	9 1 10	12 2 14	30 2 32	25 6 31	15 1 16	10 4 14	8 3 11	100 18 118	
4	893000	Wirtschaftskriminalität	männl: weibl: insg:	16 7 23	0 0 0	0 0 0	0 0 0	0 0 0	0 0 0	0 0 0	0 0 0	0 0 0	0 0 0	0 0 0	0 0 0	0 1 1	0 0 0	0 1 1	0 1 4	3 2 5	2 1 4	4 1 5	4 1 4	3 7 23	16
4	893100	bei Betrug	männl: weibl: insg:	5 2 7	0 0 0	0 0 0	0 0 0	0 0 0	0 0 0	0 0 0	0 0 0	0 0 0	0 0 0	0 0 0	0 0 0	0 0 0	0 0 0	0 0 0	1 0 1	0 0 0	1 1 2	2 0 2	1 0 2	5 2 7	
4	893200	Insolvenzstraftaten gemäß StGB und Nebenstrafrecht	männl: weibl: insg:	4 1 5	0 0 0	0 0 0	0 0 0	0 0 0	0 0 0	0 0 0	0 0 0	0 0 0	0 0 0	0 0 0	0 0 0	0 0 0	0 0 0	0 0 0	1 0 1	0 1 1	1 0 1	1 0 1	1 0 1	4 1 5	
4	893300	Wirtschaftskriminalität im Anlage- und Finanzierungsbereich pp.	männl: weibl: insg:	2 2 4	0 0 0	0 0 0	0 0 0	0 0 0	0 0 0	0 0 0	0 0 0	0 0 0	0 0 0	0 0 0	0 0 0	0 0 0	0 0 0	0 0 0	0 0 0	0 0 0	0 1 1	0 0 1	1 0 2	1 2 4	2
4	893500	Wirtschaftskriminalität im Zusammenhang mit Arbeitsverhältnissen	männl: weibl: insg:	3 3 6	0 0 0	0 0 0	0 0 0	0 0 0	0 0 0	0 0 0	0 0 0	0 0 0	0 0 0	0 0 0	0 0 0	0 1 1	0 1 0	0 1 1	1 1 2	1 1 2	1 0 1	0 0 0	0 0 0	3 3 6	
4	893600	Betrug und Untreue im Zusammenhang mit Beteiligungen und Kapitalanlagen	männl: weibl: insg:	2 2 4	0 0 0	0 0 0	0 0 0	0 0 0	0 0 0	0 0 0	0 0 0	0 0 0	0 0 0	0 0 0	0 0 0	0 0 0	0 0 0	0 0 0	0 0 0	0 0 0	1 1 1	1 0 1	1 0 2	2 1 2	2
4	894000	Sexueller Missbrauch von Kindern	männl: weibl: insg:	14 0 14	0 0 0	0 0 0	0 0 0	0 0 0	0 0 0	0 0 0	1 0 1	0 0 0	1 0 1	0 0 0	1 0 1	1 0 1	0 0 0	1 0 1	2 0 2	4 0 4	5 0 5	1 0 1	0 0 0	13 0 13	
4	897000	Computerkriminalität	männl: weibl: insg:	11 5 16	0 0 0	0 0 0	0 0 0	0 0 0	0 0 0	0 0 0	0 1 1	2 0 2	2 1 3	1 0 1	3 1 4	0 0 0	1 2 3	1 2 3	2 0 2	2 1 3	2 0 2	1 0 1	0 0 0	8 4 12	
4	898000	Straftaten insgesamt auf dem Umwelt- und Verbraucherschutzsektor	männl: weibl: insg:	22 3 25	0 0 0	0 0 0	0 0 0	0 0 0	0 0 0	0 0 0	0 0 0	0 0 0	0 0 0	0 0 0	0 0 0	1 0 1	1 0 1	2 0 2	5 0 5	6 1 7	4 0 4	3 2 5	2 0 2	22 3 25	
4	898100	Umweltstraftaten gemäß 29. Abschnitt des StGB	männl: weibl: insg:	11 0 11	0 0 0	0 0 0	0 0 0	0 0 0	0 0 0	0 0 0	0 0 0	0 0 0	0 0 0	0 0 0	0 0 0	0 0 0	0 0 0	0 0 0	2 0 2	3 0 3	3 0 3	2 0 2	1 0 1	11 0 11	
4	898200	Sonstige Straftaten nach dem StGB mit Umweltrelevanz	männl: weibl: insg:	3 0 3	0 0 0	0 0 0	0 0 0	0 0 0	0 0 0	0 0 0	0 0 0	0 0 0	0 0 0	0 0 0	0 0 0	0 0 0	0 0 0	0 0 0	2 0 2	1 0 1	0 0 0	0 0 0	0 0 0	3 0 3	
4	898300	Straftaten auf dem Umwelt- und Verbraucherschutzsektor gemäß strafrechtlicher Nebengesetze	männl: weibl: insg:	8 3 11	0 0 0	0 0 0	0 0 0	0 0 0	0 0 0	0 0 0	0 0 0	0 0 0	0 0 0	0 0 0	0 0 0	1 0 1	1 0 1	2 0 2	1 0 1	2 0 3	1 0 1	1 2 3	1 0 1	8 3 11	
4	899000	Straßenkriminalität	männl: weibl: insg:	164 18 182	0 0 0	2 0 2	0 0 0	3 1 4	12 1 12	17 1 18	13 1 14	12 4 16	25 5 30	11 2 13	53 8 61	8 0 8	6 0 6	14 0 14	34 1 35	28 4 32	13 1 14	13 3 16	9 1 10	111 10 121	

Schlüssel der Tat	Straftat	Sexus	TV insge- samt	Kinder					Jugendliche			Heran- w. 18 < 21	< 21	Erwachsene ab 21 Jahre										
									< 14					14 < 18			21 < 25						>= 21	
				< 6	6 < 8	8 < 10	10 < 12	12 < 14	14 < 16	16 < 18				18 < 21	21 < 23	23 < 25		25 < 30	30 < 40	40 < 50	50 < 60	>= 60		
				5	6	7	8	9	10	11	12			13	14	15	16	17	18	19	20	21	22	23
4	899200	Straßendiebstahl	männl: weibl: insg:	62 1 63	0 0 0	0 0 0	0 0 0	0 0 2	2 0 2	5 0 5	2 0 2	7 0 7	6 0 6	15 0 15	2 0 2	3 0 3	5 0 5	19 0 19	15 0 15	4 1 5	3 0 3	1 0 1	47 1 48	
4	899500	Sachbeschädigung durch Graffiti insgesamt	männl: weibl: insg:	7 2 9	0 0 0	0 0 0	0 0 0	0 0 0	0 0 0	3 1 4	0 1 1	3 2 5	0 0 0	3 2 5	1 0 1	0 0 0	1 0 1	2 0 2	0 0 0	0 0 0	0 0 0	1 0 1	4 0 4	
4	892500	Mord und Totschlag insgesamt	männl: weibl: insg:	3 1 4	0 0 0	0 0 0	0 0 0	0 0 0	0 0 0	0 0 0	0 0 0	0 0 0	0 0 0	0 0 0	0 0 0	0 0 0	0 0 0	0 0 0	0 1 2	1 0 1	1 0 1	0 0 0	3 1 4	

Liste:

Beschreibung:

Auswertebereich:

Auswertezeitraum:

Filter:

Details:

B-020; Nullwerte=aus

TV nach Alter und Geschlecht - keine Einschränkung - Auflistung nach Delikten - nur Obergruppen - Sonstige - Tatverdächtige

Tatortgemeinde; Hierarchie=an - Landkreis Altenburger Land

Januar 2014 - Dezember 2014

keine Einschränkung

Schlüssel der Tat	Straftat	Sexus	TV insge- samt	Kinder						Jugendliche			Heran- w. 18 < 21	Erwachsene ab 21 Jahre												
									< 14			14 < 18				< 21				21 < 25						>= 21
				< 6	6 < 8	8 < 10	10 < 12	12 < 14		14 < 16	16 < 18			18 < 21		21 < 23	23 < 25		25 < 30	30 < 40	40 < 50	50 < 60	>= 60			
				5	6	7	8	9	10	11	12	13		14	15	16	17	18	19	20	21	22	23	24		
64	-----	Straftaten insgesamt	männl: weibl: insg:	1.901 626 2.527	1 0 1	1 1 2	10 4 14	25 5 30	34 14 48	71 24 95	57 19 76	78 27 105	135 46 181	144 41 185	350 111 461	89 29 118	110 44 154	199 73 272	323 102 425	406 124 530	261 99 360	198 56 254	164 61 225	1.551 515 2.066		
4	100000	Straftaten gegen die sexuelle Selbstbestimmung	männl: weibl: insg:	28 1 29	0 0 0	0 0 0	0 0 0	0 0 0	0 0 0	0 0 0	0 0 0	3 0 3	3 0 3	2 0 2	5 0 5	2 0 2	1 0 1	3 0 3	4 0 4	8 1 9	5 0 5	2 0 2	1 0 1	23 1 24		
4	110000	Straftaten gegen die sexuelle Selbstbestimmung unter Gewaltanwendung oder Ausnutzen eines Abhängigkeitsverhältnisses §§ 174, 174a, 174b, 174c, 177, 178 StGB	männl: weibl: insg:	7 0 7	0 0 0	0 0 0	0 0 0	0 0 0	0 0 0	0 0 0	0 0 0	0 0 0	0 0 0	1 0 1	1 0 1	2 0 2	0 0 0	2 0 2	1 0 1	2 0 2	0 0 0	1 0 1	0 0 0	6 0 6		
4	111000	Vergewaltigung und sexuelle Nötigung §§ 177 Abs. 2, 3 und 4, 178 StGB	männl: weibl: insg:	4 0 4	0 0 0	0 0 0	0 0 0	0 0 0	0 0 0	0 0 0	0 0 0	0 0 0	0 0 0	0 0 0	0 0 0	1 0 1	0 0 0	1 0 1	1 0 1	2 0 2	0 0 0	0 0 0	0 0 0	4 0 4		
64	111100	Vergewaltigung/sexuelle Nötigung überfallartig (Einzeltäter) gemäß § 177 Abs. 2 Nr. 1, Abs. 3 und 4 StGB	männl: weibl: insg:	4 0 4	0 0 0	0 0 0	0 0 0	0 0 0	0 0 0	0 0 0	0 0 0	0 0 0	0 0 0	0 0 0	0 0 0	1 0 1	0 0 0	1 0 1	1 0 1	2 0 2	0 0 0	0 0 0	0 0 0	4 0 4		
64	112000	Sonstige sexuelle Nötigung gemäß § 177 Abs. 1 und Abs. 5 StGB	männl: weibl: insg:	3 0 3	0 0 0	0 0 0	0 0 0	0 0 0	0 0 0	0 0 0	0 0 0	0 0 0	0 0 0	1 0 1	1 0 1	1 0 1	0 0 0	1 0 1	0 0 0	0 0 0	0 0 0	1 0 1	0 0 0	2 0 2		
4	130000	Sexueller Missbrauch §§ 176, 176a, 176b, 179, 182, 183, 183a StGB	männl: weibl: insg:	16 1 17	0 0 0	0 0 0	0 0 0	0 0 0	0 0 0	0 0 0	0 0 0	3 0 3	3 0 3	1 0 1	4 0 4	0 0 0	1 0 1	1 0 1	1 0 1	5 1 6	4 0 4	1 0 1	0 0 0	12 1 13		
4	131000	Sexueller Missbrauch von Kindern §§ 176, 176a, 176b StGB	männl: weibl: insg:	12 1 13	0 0 0	0 0 0	0 0 0	0 0 0	0 0 0	0 0 0	0 0 0	3 0 3	3 0 3	1 0 1	4 0 4	0 0 0	1 0 1	1 0 1	1 0 1	3 1 4	2 0 2	1 0 1	0 0 0	8 1 9		
64	131100	Sexuelle Handlungen gemäß § 176 Abs. 1 und 2 StGB	männl: weibl: insg:	8 1 9	0 0 0	0 0 0	0 0 0	0 0 0	0 0 0	0 0 0	0 0 0	3 0 3	3 0 3	0 0 0	3 0 3	0 0 0	0 0 0	0 0 0	1 0 1	3 0 4	1 0 1	0 0 0	0 0 0	5 1 6		
64	131500	Vollzug des Beischlafs mit einem Kind oder Vornahme einer ähnlichen sexuellen Handlung gemäß § 176a Abs. 2 Nr. 1 StGB	männl: weibl: insg:	1 0 1	0 0 0	0 0 0	0 0 0	0 0 0	0 0 0	0 0 0	0 0 0	0 0 0	0 0 0	1 0 1	1 0 1	0 0 0	0 0 0	0 0 0	0 0 0	0 0 0	0 0 0	0 0 0	0 0 0	0 0 0		
64	131700	Sonstiger schwerer sexueller Missbrauch von Kindern gemäß § 176a StGB	männl: weibl: insg:	1 0 1	0 0 0	0 0 0	0 0 0	0 0 0	0 0 0	0 0 0	0 0 0	0 0 0	0 0 0	0 0 0	0 0 0	0 0 0	0 0 0	0 0 0	0 0 0	0 0 0	0 0 0	1 0 1	0 0 0	1 0 1		
4	132000	Exhibitionistische Handlungen und Erregung öffentlichen Ärgernisses §§ 183, 183a StGB	männl: weibl: insg:	2 0 2	0 0 0	0 0 0	0 0 0	0 0 0	0 0 0	0 0 0	0 0 0	0 0 0	0 0 0	0 0 0	0 0 0	0 0 0	0 0 0	0 0 0	0 0 0	0 0 0	0 0 0	2 0 2	0 0 0	2 0 2		
64	133000	Sexueller Missbrauch von Jugendlichen gemäß § 182 StGB	männl: weibl: insg:	1 0 1	0 0 0	0 0 0	0 0 0	0 0 0	0 0 0	0 0 0	0 0 0	0 0 0	0 0 0	0 0 0	0 0 0	0 0 0	0 0 0	0 0 0	0 0 0	1 0 1	0 0 0	0 0 0	0 0 0	1 0 1		
64	134000	Sexueller Missbrauch Widerstandsunfähiger gemäß § 179 StGB	männl: weibl: insg:	1 0 1	0 0 0	0 0 0	0 0 0	0 0 0	0 0 0	0 0 0	0 0 0	0 0 0	0 0 0	0 0 0	0 0 0	0 0 0	0 0 0	0 0 0	0 0 0	1 0 1	0 0 0	0 0 0	0 0 0	1 0 1		
4	140000	Ausnutzen sexueller Neigung gemäß §§ 180, 180a, 181a, 184, 184a, 184b, 184c, 184d, 184e, 184f StGB	männl: weibl: insg:	5 0 5	0 0 0	0 0 0	0 0 0	0 0 0	0 0 0	0 0 0	0 0 0	0 0 0	0 0 0	0 0 0	0 0 0	0 0 0	0 0 0	0 0 0	2 0 2	1 0 1	1 0 1	0 0 0	1 0 1	5 0 5		
4	143000	Verbreitung pornographischer Schriften (Erzeugnisse) gemäß §§ 184, 184a, 184b, 184c, 184d StGB	männl: weibl: insg:	5 0 5	0 0 0	0 0 0	0 0 0	0 0 0	0 0 0	0 0 0	0 0 0	0 0 0	0 0 0	0 0 0	0 0 0	0 0 0	0 0 0	0 0 0	2 0 2	1 0 1	1 0 1	0 0 0	1 0 1	5 0 5		

Schlüssel der Tat	Straftat	Sexus	TV insge- samt	Kinder						Jugendliche			Heran- w. 18 < 21	Erwachsene ab 21 Jahre												
									< 14			14 < 18					< 21			21 < 25						>= 21
				< 6	6 < 8	8 < 10	10 < 12	12 < 14		14 < 16	16 < 18			18 < 21		21 < 23	23 < 25		25 < 30	30 < 40	40 < 50	50 < 60	>= 60			
				5	6	7	8	9	10	11	12	13		14	15	16	17	18	19	20	21	22	23	24		
64	143100	Verbreitung pornographischer Schriften (Erzeugnisse) an Personen unter 18 Jahren gemäß § 184 Abs. 1 Nr. 1, 2, 5 StGB	männl: weibl: insg:	1 0 1	0 0 0	0 0 0	0 0 0	0 0 0	0 0 0	0 0 0	0 0 0	0 0 0	0 0 0	0 0 0	0 0 0	0 0 0	0 0 0	0 0 0	1 0 1	0 0 0	0 0 0	0 0 0	1 0 1			
64	143300	Besitz/Verschaffung von Kinderpornographie gemäß § 184b Abs. 2 und 4 StGB	männl: weibl: insg:	1 0 1	0 0 0	0 0 0	0 0 0	0 0 0	0 0 0	0 0 0	0 0 0	0 0 0	0 0 0	0 0 0	0 0 0	0 0 0	0 0 0	0 0 0	1 0 1	0 0 0	0 0 0	0 0 0	0 0 0			
64	143400	Verbreitung von Kinderpornographie gemäß § 184b Abs. 1 StGB	männl: weibl: insg:	2 0 2	0 0 0	0 0 0	0 0 0	0 0 0	0 0 0	0 0 0	0 0 0	0 0 0	0 0 0	0 0 0	0 0 0	0 0 0	0 0 0	0 0 0	0 0 0	1 0 1	0 0 0	0 0 0	1 0 1			
4	200000	Rohheitsdelikte und Straftaten gegen die persönliche Freiheit	männl: weibl: insg:	569 119 688	0 0 0	1 0 1	3 2 5	9 2 11	8 3 11	21 7 28	18 3 21	21 8 29	39 11 50	44 9 53	104 27 131	26 8 34	29 9 38	55 17 72	96 20 116	108 11 119	93 28 121	73 9 82	40 7 47	465 92 557		
4	210000	Raub, räuberische Erpressung und räuberischer Angriff auf Kraftfahrer §§ 249-252, 255, 316a StGB	männl: weibl: insg:	26 3 29	0 0 0	0 0 0	0 0 0	0 0 0	0 0 0	0 0 0	0 0 0	2 0 2	2 0 2	5 3 8	7 3 10	3 0 3	2 0 2	5 0 5	10 0 10	3 0 3	1 0 1	0 0 0	0 0 0	19 0 19		
4	217000	Sonstige Raubüberfälle auf Straßen, Wegen oder Plätzen	männl: weibl: insg:	2 0 2	0 0 0	0 0 0	0 0 0	0 0 0	0 0 0	0 0 0	0 0 0	1 0 1	1 0 1	0 0 0	1 0 1	1 0 1	0 0 0	1 0 1	0 0 0	0 0 0	0 0 0	0 0 0	0 0 0	1 0 1		
4	219000	Raubüberfälle in Wohnungen	männl: weibl: insg:	4 0 4	0 0 0	0 0 0	0 0 0	0 0 0	0 0 0	0 0 0	0 0 0	0 0 0	0 0 0	0 0 0	0 0 0	1 0 1	0 0 0	1 0 1	3 0 3	0 0 0	0 0 0	0 0 0	0 0 0	4 0 4		
4	220000	Körperverletzung §§ 223-227, 229, 231 StGB	männl: weibl: insg:	392 85 477	0 0 0	1 0 1	3 2 5	6 1 7	5 3 8	15 6 21	14 3 17	14 8 22	28 11 39	31 3 34	74 20 94	18 6 24	23 4 27	41 10 51	74 15 89	70 9 79	58 21 79	48 6 54	27 4 31	318 65 383		
4	222000	Gefährliche und schwere Körperverletzung §§ 224, 226, 231 StGB	männl: weibl: insg:	88 16 104	0 0 0	0 0 0	1 1 1	3 0 4	4 2 6	5 1 6	4 1 5	9 3 13	14 4 16	27 8 35	3 2 5	6 1 7	9 3 12	20 1 21	14 1 15	11 2 13	3 1 4	4 1 5	4 0 4	61 8 69		
4	222000	Gefährliche und schwere Körperverletzung, Verstümmelung weiblicher Genitalien §§ 224, 226, 231 StGB	männl: weibl: insg:	88 16 104	0 0 0	0 0 0	1 1 1	3 0 4	4 2 6	5 1 6	4 3 7	9 4 13	14 2 16	27 8 35	3 2 5	6 1 7	9 3 12	20 1 21	14 1 15	11 2 13	3 1 4	4 1 5	4 0 4	61 8 69		
4	222100	Gefährliche und schwere Körperverletzung auf Straßen, Wegen oder Plätzen	männl: weibl: insg:	54 7 61	0 0 0	0 0 0	0 1 1	0 0 1	1 0 1	1 1 2	4 1 5	4 3 7	8 4 12	11 0 11	20 5 25	2 0 2	3 1 4	5 1 6	16 0 16	7 0 7	6 1 7	0 0 0	0 0 0	34 2 36		
4	223000	Misshandlung von Schutzbefohlenen § 225 StGB	männl: weibl: insg:	6 2 8	0 0 0	0 0 0	0 0 0	0 0 0	0 0 0	0 0 0	0 0 0	0 0 0	0 0 0	0 0 0	0 0 0	0 0 0	0 0 0	0 0 0	1 1 2	3 0 3	1 0 1	1 0 1	0 0 0	6 2 8		
64	223100	Misshandlung von Kindern	männl: weibl: insg:	3 2 5	0 0 0	0 0 0	0 0 0	0 0 0	0 0 0	0 0 0	0 0 0	0 0 0	0 0 0	0 0 0	0 0 0	0 0 0	0 1 1	0 1 2	1 1 2	2 0 2	0 0 0	0 0 0	0 0 0	3 2 5		
64	224000	Vorsätzliche einfache Körperverletzung gemäß § 223 StGB	männl: weibl: insg:	306 68 374	0 0 0	1 0 1	3 1 4	6 2 7	4 1 5	14 4 18	10 3 13	14 5 19	24 8 32	19 2 21	57 14 71	16 4 20	18 3 21	34 7 41	54 12 66	54 8 62	46 18 64	41 5 46	20 4 24	249 54 303		
64	225000	Fahrlässige Körperverletzung gemäß § 229 StGB	männl: weibl: insg:	14 5 19	0 0 0	0 0 0	0 0 0	0 0 0	0 0 0	0 0 0	0 0 0	0 0 0	0 0 0	0 0 0	0 0 0	0 0 0	1 0 1	1 0 1	2 2 4	2 1 3	2 2 4	4 0 4	3 0 3	14 5 19		
4	230000	Straftaten gegen die persönliche Freiheit gemäß §§ 232-233a, 234, 235, 236, 237, 238-239b, 240, 241, 316c StGB davon	männl: weibl: insg:	239 42 281	0 0 0	0 0 0	0 0 0	3 1 4	4 0 4	7 1 8	7 1 8	8 2 9	15 2 17	19 4 23	41 7 48	9 4 13	7 6 13	16 10 26	29 5 34	52 3 55	51 10 61	34 3 37	16 4 20	198 35 233		

Schlüssel der Tat	Straftat	Sexus	TV insgesamt	Kinder						Jugendliche			Heranw.	Erwachsene ab 21 Jahre											
									< 14			14 < 18		< 21			21 < 25						>= 21		
				< 6	6 < 8	8 < 10	10 < 12	12 < 14		14 < 16	16 < 18				18 < 21	21 < 23		23 < 25	25 < 30	30 < 40	40 < 50	50 < 60		>= 60	
				1	2	3	4	5	6	7	8	9		10	11	12	13	14	15	16	17	18	19	20	21
4	231000	Menschenraub, Entziehung Minderjähriger, Kinderhandel §§ 234, 235, 236 StGB	männl: 1 weibl: 2 insg: 3	0 0 0	0 0 0	0 0 0	0 0 0	0 0 0	0 0 0	0 0 0	0 0 0	0 0 0	1 0 1	1 0 1	0 0 0	0 1 1	0 0 1	0 0 1	0 0 0	0 1 0	0 0 1	0 0 0	0 0 0	0 0 2	0 2 2
64	231200	Entziehung Minderjähriger gemäß § 235 StGB	männl: 1 weibl: 2 insg: 3	0 0 0	0 0 0	0 0 0	0 0 0	0 0 0	0 0 0	0 0 0	0 0 0	0 0 0	1 0 1	1 0 1	0 0 0	0 1 1	0 0 1	0 0 0	0 0 1	0 1 0	0 0 1	0 0 0	0 0 0	0 0 2	0 2 2
4	232000	Zwangsheirat, Nachstellung (Stalking), Freiheitsberaubung, Nötigung, Bedrohung §§ 237, 238, 239, 240, 241 StGB davon:	männl: 238 weibl: 40 insg: 278	0 0 0	0 0 0	0 0 0	3 1 4	4 0 4	7 1 8	7 1 8	8 1 9	15 2 17	18 4 22	40 7 47	9 4 13	7 5 12	16 9 25	29 5 34	52 3 55	51 9 60	34 3 37	16 4 20	198 33 231		
64	232100	Freiheitsberaubung gemäß § 239 StGB	männl: 6 weibl: 2 insg: 8	0 0 0	0 0 0	0 0 0	0 0 0	0 0 0	0 0 0	0 0 0	0 0 0	0 0 0	2 0 2	2 0 2	0 2 2	1 0 1	1 2 3	0 0 0	1 0 1	2 0 2	0 0 0	0 0 0	0 0 0	4 2 6	
4	232200	Nötigung § 240 StGB	männl: 103 weibl: 12 insg: 115	0 0 0	0 0 0	0 0 0	0 0 0	0 0 0	0 0 0	7 0 7	1 0 1	8 0 8	8 2 10	16 2 18	2 0 2	2 2 4	4 2 6	9 4 13	29 1 30	21 2 23	16 0 16	8 1 9	87 10 97		
64	232300	Bedrohung gemäß § 241 StGB	männl: 127 weibl: 20 insg: 147	0 0 0	0 0 0	0 0 0	3 1 4	4 1 4	7 1 8	0 1 1	7 1 8	7 2 9	10 2 12	24 5 29	7 3 10	3 0 3	10 3 13	19 1 20	22 1 23	27 4 31	17 3 20	8 3 11	103 15 118		
4	232400	Nachstellung (Stalking) gemäß § 238 StGB	männl: 28 weibl: 9 insg: 37	0 0 0	0 0 0	0 0 0	0 0 0	0 0 0	0 0 0	0 0 0	0 0 0	0 0 0	1 0 1	1 0 1	1 0 1	1 3 4	2 3 5	5 0 5	7 1 8	7 3 10	5 1 6	1 1 2	1 1 2	27 9 36	
4	3***00	Diebstahl ohne erschwerende Umstände §§ 242, 247, 248a-c StGB	männl: 370 weibl: 152 insg: 522	0 0 0	0 0 0	3 0 3	10 3 13	4 6 10	17 9 26	13 5 18	26 11 37	39 16 55	34 6 40	90 31 121	13 4 17	22 12 34	35 16 51	54 25 79	74 25 99	44 15 59	32 15 47	41 25 66	280 121 401		
4	3**100	Diebstahl ohne erschwerende Umstände von Kraftwagen einschl. unbefugter Ingebrauchnahme	männl: 9 weibl: 3 insg: 12	0 0 0	0 0 0	0 0 0	0 0 0	0 0 0	0 0 0	0 0 0	0 0 0	0 0 0	1 0 1	1 0 1	0 0 0	0 1 1	0 0 0	2 0 2	5 2 7	0 0 0	1 0 1	0 0 0	8 3 11		
4	3**200	Diebstahl ohne erschwerende Umstände von Mopeds und Krafträdern einschl. unbefugter Ingebrauchnahme	männl: 4 weibl: 0 insg: 4	0 0 0	0 0 0	0 0 0	0 0 0	1 0 1	1 0 1	2 0 2	1 0 1	3 0 3	0 0 0	4 0 4	0 0 0	0 0 0	0 0 0	0 0 0	0 0 0	0 0 0	0 0 0	0 0 0	0 0 0	0 0 0	
4	3**300	Diebstahl ohne erschwerende Umstände von Fahrrädern einschl. unbefugter Ingebrauchnahme	männl: 26 weibl: 2 insg: 28	0 0 0	0 0 0	0 0 0	0 0 1	1 0 1	1 0 1	2 0 2	2 0 2	4 0 4	3 0 3	8 0 8	1 0 1	2 0 2	3 0 3	9 1 10	6 0 6	0 1 1	0 0 0	0 0 0	0 0 0	18 2 20	
4	3**400	Diebstahl ohne erschwerende Umstände von Schusswaffen	männl: 1 weibl: 0 insg: 1	0 0 0	0 0 0	0 0 0	0 0 0	0 0 0	0 0 0	1 0 1	0 0 0	1 0 1	0 0 0	1 0 1	0 0 0	0 0 0	0 0 0	0 0 0	0 0 0	0 0 0	0 0 0	0 0 0	0 0 0	0 0 0	
4	3**500	Diebstahl ohne erschwerende Umstände von unbaren Zahlungsmitteln	männl: 2 weibl: 1 insg: 3	0 0 0	0 0 0	0 0 0	0 0 0	0 0 0	0 0 0	0 0 0	0 0 0	0 0 0	0 0 0	0 0 0	0 0 0	0 0 0	0 0 0	0 0 0	2 1 3	0 0 0	0 0 0	0 0 0	0 0 0	2 1 3	
4	300000	Sonstiger einfacher Diebstahl §§ 242, 247, 248a-c StGB	männl: 116 weibl: 39 insg: 155	0 0 0	0 0 0	0 0 0	2 0 2	0 0 0	2 0 2	3 1 4	7 4 11	13 5 16	25 3 28	25 8 33	3 1 4	10 4 14	13 5 18	23 11 34	25 8 33	16 4 20	9 0 9	5 3 8	91 31 122		
4	300100	Einfacher Diebstahl von Kraftwagen einschl. unbefugter Ingebrauchnahme	männl: 9 weibl: 3 insg: 12	0 0 0	0 0 0	0 0 0	0 0 0	0 0 0	0 0 0	0 0 0	0 0 0	0 0 0	1 0 1	1 0 1	0 0 0	0 1 1	0 1 1	2 0 2	5 2 7	0 0 0	1 0 1	0 0 0	8 3 11		
4	300200	Einfacher Diebstahl von Mopeds und Krafträdern einschl. unbefugter Ingebrauchnahme	männl: 4 weibl: 0 insg: 4	0 0 0	0 0 0	0 0 0	0 0 0	1 0 1	1 0 1	2 0 2	1 0 1	3 0 3	0 0 0	4 0 4	0 0 0	0 0 0	0 0 0	0 0 0	0 0 0	0 0 0	0 0 0	0 0 0	0 0 0	0 0 0	

Schlüssel der Tat	Straftat	Sexus	TV insge- samt	Kinder						Jugendliche			Heran- w. 18 < 21	Erwachsene ab 21 Jahre											
									< 14			14 < 18		< 21			21 < 25						>= 21		
				< 6	6 < 8	8 < 10	10 < 12	12 < 14		14 < 16	16 < 18				21 < 23	23 < 25		25 < 30	30 < 40	40 < 50	50 < 60	>= 60			
				1	2	3	4	5	6	7	8	9		10	11	12	13	14	15	16	17	18	19	20	21
4	300300	Einfacher Diebstahl von Fahrrädern einschl. unbefugter Ingebrauchnahme	männl: weibl: insg:	24 2 26	0 0 0	0 0 0	0 0 0	0 0 0	0 0 0	0 0 0	2 0 2	2 0 2	4 0 4	3 0 3	7 0 7	1 0 1	2 0 2	3 0 3	8 1 9	6 0 6	0 1 1	0 0 0	0 0 0	0 0 0	17 2 19
4	305*00	Diebstahl ohne erschwerende Umstände in/aus Banken, Sparkassen, Postfilialen und -agenturen und dgl.	männl: weibl: insg:	0 1 1	0 0 0	0 0 0	0 0 0	0 0 0	0 0 0	0 0 0	0 0 0	0 0 0	0 0 0	0 0 0	0 0 0	0 1 1	0 0 0	0 0 0	0 0 0	0 0 0	0 0 0	0 0 0	0 0 0	0 0 0	0 1 1
4	310*00	Diebstahl ohne erschwerende Umstände in/aus Dienst-, Büro-, Fabrikations-, Werkstatt- und Lagerräumen	männl: weibl: insg:	7 1 8	0 0 0	0 0 0	0 0 0	0 0 0	0 0 0	0 0 0	0 0 0	0 0 0	0 0 0	0 0 0	0 0 0	0 0 0	0 0 0	0 0 0	5 1 6	0 0 0	1 0 1	1 0 1	0 0 0	0 0 0	7 1 8
4	315*00	Diebstahl ohne erschwerende Umstände in/aus Gaststätten, Kantinen, Hotels und Pensionen	männl: weibl: insg:	1 0 1	0 0 0	0 0 0	0 0 0	0 0 0	0 0 0	0 0 0	0 0 0	0 0 0	0 0 0	0 0 0	0 0 0	0 0 0	0 0 0	0 0 0	1 0 1	0 0 0	0 0 0	0 0 0	0 0 0	0 0 0	1 0 1
4	325*00	Diebstahl ohne erschwerende Umstände in/aus Kiosken, Warenhäusern, Verkaufsräumen, Selbstbedienungsläden, Schaufernern, Schaukästen und Vitrinen	männl: weibl: insg:	218 103 321	0 0 0	0 0 0	3 0 3	7 3 10	2 6 8	12 9 21	7 5 12	19 8 27	26 13 39	20 3 23	58 25 83	6 2 8	10 8 18	16 10 26	29 11 40	33 14 47	29 9 38	18 13 31	35 21 56	160 78 238	
4	326*00	Ladendiebstahl ohne erschwerende Umstände	männl: weibl: insg:	216 102 318	0 0 0	0 0 0	3 3 3	7 3 10	2 6 8	12 9 21	7 5 12	18 8 26	25 13 38	20 3 23	57 25 82	6 2 8	10 8 18	16 10 26	29 11 40	33 13 46	28 9 37	18 13 31	35 21 56	159 77 236	
4	335*00	Diebstahl ohne erschwerende Umstände in/aus Wohnungen	männl: weibl: insg:	25 13 38	0 0 0	0 0 0	0 0 0	1 0 1	0 0 0	1 0 1	0 0 0	2 0 2	2 0 2	1 0 1	4 0 4	5 2 7	2 1 3	7 3 10	5 1 6	4 3 7	0 3 3	4 2 6	1 1 2	1 1 2	21 13 34
4	340*00	Diebstahl ohne erschwerende Umstände in/aus Boden-/Kellerräumen, Waschküchen	männl: weibl: insg:	4 1 5	0 0 0	0 0 0	0 0 0	0 0 0	1 0 1	1 0 1	0 0 0	0 0 0	0 0 0	0 0 0	0 0 0	1 0 1	0 0 0	1 0 1	2 0 2	0 1 0	0 0 0	0 0 0	0 0 0	0 0 0	3 1 4
4	345*00	Diebstahl ohne erschwerende Umstände in/aus überwiegend unbezogenen Neu- und Rohbauten, Baubuden und Baustellen	männl: weibl: insg:	6 2 8	0 0 0	0 0 0	0 0 0	0 0 0	0 0 0	0 0 0	0 0 0	0 0 0	0 0 0	0 0 0	0 0 0	0 0 0	0 1 1	0 0 0	1 0 1	5 0 6	0 0 0	0 0 0	0 0 0	0 0 0	6 2 8
4	350*00	Diebstahl ohne erschwerende Umstände an/aus Kraftfahrzeugen	männl: weibl: insg:	22 3 25	0 0 0	0 0 0	0 0 0	0 0 0	0 0 0	0 0 0	0 0 0	0 0 0	0 0 0	1 0 1	1 0 1	0 0 0	1 1 2	1 1 2	5 1 6	11 1 12	1 0 1	3 0 3	0 0 0	0 0 0	21 3 24
4	4***00	Diebstahl unter erschwerenden Umständen §§ 243-244a StGB	männl: weibl: insg:	174 25 199	0 0 0	0 0 0	0 0 0	1 0 1	1 1 2	2 1 3	5 0 5	12 1 13	17 1 18	18 1 19	37 3 40	11 1 12	17 6 23	28 7 35	45 5 50	37 7 44	20 1 21	6 1 7	1 1 2	1 1 2	137 22 159
4	4**100	Diebstahl unter erschwerenden Umständen von Kraftwagen	männl: weibl: insg:	10 2 12	0 0 0	0 0 0	0 0 0	0 0 0	0 0 0	0 0 0	0 0 0	1 0 1	1 0 1	3 0 3	4 0 4	1 0 1	1 0 1	2 0 2	1 0 1	1 2 3	2 0 2	0 0 0	0 0 0	0 0 0	6 2 8
4	4**200	Diebstahl unter erschwerenden Umständen von Mopeds und Krafträdern	männl: weibl: insg:	12 0 12	0 0 0	0 0 0	0 0 0	0 0 0	0 0 0	0 0 0	0 0 0	1 0 1	1 0 1	1 0 1	2 0 2	2 0 2	1 0 1	3 0 3	4 0 4	3 0 3	0 0 0	0 0 0	0 0 0	0 0 0	10 0 10
4	4**300	Diebstahl unter erschwerenden Umständen von Fahrrädern	männl: weibl: insg:	24 4 28	0 0 0	0 0 0	0 0 0	0 0 0	0 0 0	0 0 0	0 0 0	2 0 2	2 0 2	1 0 1	3 0 3	1 1 2	2 1 3	3 2 5	12 0 12	4 2 6	2 0 2	0 0 0	0 0 0	0 0 0	21 4 25
4	4**500	Diebstahl unter erschwerenden Umständen von unbaren Zahlungsmitteln	männl: weibl: insg:	3 1 4	0 0 0	0 0 0	0 0 0	0 0 0	0 0 0	0 0 0	0 0 0	0 0 0	0 0 0	0 0 0	0 0 0	0 0 0	1 0 1	1 0 1	1 0 1	1 0 1	0 0 0	0 0 0	0 0 0	0 1 1	3 1 4
4	4**700	Diebstahl unter erschwerenden Umständen von/aus Automaten	männl: weibl: insg:	6 2 8	0 0 0	0 0 0	0 0 0	0 0 0	0 0 0	0 0 0	0 0 0	1 0 1	1 0 1	1 0 1	2 0 2	0 0 0	0 0 0	0 0 0	2 0 2	2 0 2	0 0 0	0 0 0	0 0 0	0 0 0	4 2 6

Schlüssel der Tat	Straftat	Sexus	TV insgesamt	Kinder						Jugendliche			Heranw.	Erwachsene ab 21 Jahre												
									< 14			14 < 18		< 21			21 < 25						>= 21			
				< 6	6 < 8	8 < 10	10 < 12	12 < 14		14 < 16	16 < 18				18 < 21	21 < 23		23 < 25	25 < 30	30 < 40	40 < 50	50 < 60		>= 60		
				1	2	3	4	5	6	7	8	9		10	11	12	13	14	15	16	17	18	19	20	21	22
4	400000	Sonstiger schwerer Diebstahl §§ 243 - 244a StGB	männl: weibl: insg:	86 13 99	0 0 0	0 0 0	0 0 0	1 0 1	1 0 2	2 1 3	5 0 5	5 1 6	10 1 11	12 1 13	24 3 27	3 0 3	9 2 11	12 2 14	15 3 18	22 3 25	10 1 11	2 1 3	1 0 1	0 0 0	62 10 72	
4	400100	Schwerer Diebstahl von Kraftwagen	männl: weibl: insg:	10 2 12	0 0 0	0 0 0	0 0 0	0 0 0	0 0 0	0 0 0	0 0 0	1 0 1	1 0 1	3 0 3	4 0 4	1 0 1	1 0 1	2 0 2	1 0 1	1 0 1	2 0 2	0 0 0	0 0 0	0 0 0	6 2 8	
4	400200	Schwerer Diebstahl von Mopeds und Krafträdern	männl: weibl: insg:	12 0 12	0 0 0	0 0 0	0 0 0	0 0 0	0 0 0	0 0 0	0 0 0	1 0 1	1 0 1	1 0 1	2 0 2	2 0 2	1 0 1	3 0 3	4 0 4	3 0 3	0 0 0	0 0 0	0 0 0	0 0 0	10 0 10	
4	400300	Schwerer Diebstahl von Fahrrädern	männl: weibl: insg:	20 3 23	0 0 0	0 0 0	0 0 0	0 0 0	0 0 0	0 0 0	0 0 0	2 0 2	2 0 2	1 0 1	3 0 3	1 0 1	2 1 3	3 1 4	9 0 9	3 2 5	3 0 2	2 0 2	0 0 0	0 0 0	17 3 20	
4	400700	Schwerer Diebstahl von/aus Automaten	männl: weibl: insg:	5 2 7	0 0 0	0 0 0	0 0 0	0 0 0	0 0 0	0 0 0	0 0 0	1 0 1	1 0 1	1 0 1	2 0 2	0 0 0	0 0 0	0 0 0	2 2 4	1 0 1	0 0 0	0 0 0	0 0 0	0 0 0	3 2 5	
4	410*00	Diebstahl unter erschwerenden Umständen in/aus Dienst-, Büro-, Fabrikations-, Werkstatt- und Lagerräumen	männl: weibl: insg:	29 6 35	0 0 0	0 0 0	0 0 0	0 0 0	0 0 0	0 0 0	0 0 0	0 1 1	0 1 1	2 0 2	2 1 3	1 0 1	1 0 1	2 1 3	13 2 15	6 1 7	3 0 3	3 0 3	0 0 0	0 1 1	27 5 32	
4	410000	Schwerer Diebstahl in/aus Dienst-, Büro-, Fabrikations-, Werkstatt- und Lagerräumen	männl: weibl: insg:	28 5 33	0 0 0	0 0 0	0 0 0	0 0 0	0 0 0	0 0 0	0 0 0	0 1 1	0 1 1	2 0 2	2 1 3	1 0 1	1 0 1	2 0 2	12 2 14	6 1 7	3 0 3	3 0 3	0 0 0	1 0 1	26 4 30	
4	410200	Bes. schw. Fall des Diebstahls in/aus Dienst-/Büro-/Fabrikat./Werkst./Lagerräumen von Mopeds und Krafträdern	männl: weibl: insg:	2 0 2	0 0 0	0 0 0	0 0 0	0 0 0	0 0 0	0 0 0	0 0 0	0 0 0	0 0 0	0 0 0	0 0 0	0 0 0	0 0 0	0 0 0	1 0 1	1 0 1	0 0 0	0 0 0	0 0 0	0 0 0	2 0 2	
4	410300	Bes. schw. Fall des Diebstahls in/aus Dienst-, Büro-, Fabrikations-, Werkstatt- und Lagerräumen von Fahrrädern	männl: weibl: insg:	1 1 2	0 0 0	0 0 0	0 0 0	0 0 0	0 0 0	0 0 0	0 0 0	0 0 0	0 0 0	0 0 0	0 1 1	0 0 0	0 1 1	0 0 0	1 0 1	0 0 0	0 0 0	0 0 0	0 0 0	0 0 0	0 0 0	1 1 2
4	415*00	Diebstahl unter erschwerenden Umständen in/aus Gaststätten, Kantinen, Hotels und Pensionen	männl: weibl: insg:	6 1 7	0 0 0	0 0 0	0 0 0	0 0 0	0 0 0	0 0 0	0 0 0	0 1 1	0 1 1	1 1 1	1 0 2	0 0 0	2 0 2	2 0 2	2 0 2	1 0 1	0 0 0	0 0 0	0 0 0	0 0 0	0 0 0	5 0 5
4	415000	Bes. schw. Fall des Diebstahls in/aus Gaststätten, Kantinen, Hotels und Pensionen	männl: weibl: insg:	5 1 6	0 0 0	0 0 0	0 0 0	0 0 0	0 0 0	0 0 0	0 0 0	0 1 1	0 1 1	1 0 1	1 1 2	0 0 0	2 0 2	2 0 2	2 0 2	0 0 0	0 0 0	0 0 0	0 0 0	0 0 0	0 0 0	4 0 4
4	415700	Bes. schw. Fall des Diebstahls in/aus Gaststätten, Kantinen, Hotels und Pensionen von/aus Automaten	männl: weibl: insg:	1 0 1	0 0 0	0 0 0	0 0 0	0 0 0	0 0 0	0 0 0	0 0 0	0 0 0	0 0 0	0 0 0	0 0 0	0 0 0	0 0 0	0 0 0	0 0 0	1 0 1	0 0 0	0 0 0	0 0 0	0 0 0	0 0 0	1 0 1
4	425*00	Schwerer Diebstahl in/aus Kiosken, Warenhäusern, Verkaufsräumen, Selbstbedienungsläden, Schaufenstern, Schaukästen und Vitrinen	männl: weibl: insg:	18 1 19	0 0 0	0 0 0	0 0 0	0 0 0	0 0 0	0 0 0	0 0 0	0 0 0	0 0 0	2 0 2	2 0 2	2 0 2	0 0 0	0 0 0	2 0 2	7 0 7	2 1 3	4 0 4	1 0 1	0 0 0	0 0 0	16 1 17
4	425000	Besonders schwerer Fall des Diebstahls in/aus Kiosken, Warenhäusern, Verkaufsräumen, Selbstbedienungsläden	männl: weibl: insg:	16 1 17	0 0 0	0 0 0	0 0 0	0 0 0	0 0 0	0 0 0	0 0 0	0 0 0	0 0 0	1 0 1	1 0 1	1 0 1	0 0 0	1 0 1	7 0 7	2 1 3	4 0 4	1 0 1	0 0 0	0 0 0	0 0 0	15 1 16
4	426*00	Besonders schwerer Fall des Ladendiebstahls	männl: weibl: insg:	3 0 3	0 0 0	0 0 0	0 0 0	0 0 0	0 0 0	0 0 0	0 0 0	0 0 0	0 0 0	1 0 1	1 0 1	1 0 1	0 0 0	1 0 1	0 0 0	0 0 0	0 0 0	1 0 1	0 0 0	0 0 0	0 0 0	2 0 2
4	426000	Besonders schwerer Fall des Ladendiebstahls	männl: weibl: insg:	3 0 3	0 0 0	0 0 0	0 0 0	0 0 0	0 0 0	0 0 0	0 0 0	0 0 0	0 0 0	1 0 1	1 0 1	1 0 1	0 0 0	1 0 1	0 0 0	0 0 0	0 0 0	0 0 0	1 0 1	0 0 0	0 0 0	2 0 2

Schlüssel der Tat	Straftat	Sexus	TV insgesamt	Kinder						Jugendliche			Heranw.	< 21	Erwachsene ab 21 Jahre											
									< 14			14 < 18						21 < 25					>= 21			
				< 6	6 < 8	8 < 10	10 < 12	12 < 14		14 < 16	16 < 18				18 < 21	21 < 23	23 < 25		25 < 30	30 < 40	40 < 50	50 < 60		>= 60		
				1	2	3	4	5	6	7	8	9			10	11	12	13	14	15	16	17	18	19	20	21
4	435*00	Wohnungseinbruchdiebstahl § 244 Abs. 1 Nr. 3 StGB	männl: weibl: insg:	12 2 14	0 0 0	0 0 0	0 0 0	0 0 0	0 0 0	0 0 0	0 0 2	2 0 2	0 0 2	2 0 0	0 0 2	0 0 4	4 0 4	4 0 4	3 1 4	3 0 3	0 0 0	0 0 0	0 0 0	0 1 1	10 2 12	
4	436*00	Tageswohnungseinbruch	männl: weibl: insg:	7 0 7	0 0 0	0 0 0	0 0 0	0 0 0	0 0 0	0 0 0	0 0 2	2 0 2	2 0 2	0 0 0	2 0 2	0 0 3	3 0 3	3 0 3	1 0 1	1 0 1	0 0 0	0 0 0	0 0 0	0 0 0	5 0 5	
4	440*00	Besonders schwerer Fall des Diebstahls in/aus Boden-, Kellerräumen, Waschküchen	männl: weibl: insg:	34 1 35	0 0 0	0 0 0	0 0 0	0 0 0	0 0 0	0 0 0	0 0 5	5 0 5	5 0 5	2 0 2	7 0 7	3 0 3	2 1 3	5 1 6	15 0 15	7 0 7	0 0 0	0 0 0	0 0 0	0 0 0	27 1 28	
4	440000	Besonders schwerer Fall des Diebstahls in/aus Boden-, Kellerräumen, Waschküchen	männl: weibl: insg:	30 1 31	0 0 0	0 0 0	0 0 0	0 0 0	0 0 0	0 0 0	0 0 5	5 0 5	5 0 5	2 0 2	7 0 7	3 0 3	2 1 3	5 1 6	13 0 13	5 0 5	0 0 0	0 0 0	0 0 0	0 0 0	23 1 24	
4	440300	Bes. schw. Fall des Diebstahls in/aus Boden-, Kellerräumen, Waschküchen von Fahrrädern	männl: weibl: insg:	8 0 8	0 0 0	0 0 0	0 0 0	0 0 0	0 0 0	0 0 0	0 0 1	1 0 1	1 0 1	0 0 0	1 0 1	0 0 0	0 0 0	0 0 5	5 0 5	2 0 2	0 0 0	0 0 0	0 0 0	0 0 0	0 0 0	7 0 7
4	445*00	Besonders schwerer Fall des Diebstahls in/aus überwiegend unbezogenen Neu- und Rohbauten, Baubuden und Baustellen	männl: weibl: insg:	4 0 4	0 0 0	0 0 0	0 0 0	0 0 0	0 0 0	0 0 0	0 0 0	0 0 0	0 0 0	0 0 0	0 0 0	0 0 0	0 0 0	0 0 2	2 0 2	0 0 1	0 0 1	1 0 1	1 0 1	0 0 0	4 0 4	
4	445000	Besonders schwerer Fall des Diebstahls in/aus überwiegend unbezogenen Neu- und Rohbauten, Baubuden und Baustellen	männl: weibl: insg:	4 0 4	0 0 0	0 0 0	0 0 0	0 0 0	0 0 0	0 0 0	0 0 0	0 0 0	0 0 0	0 0 0	0 0 0	0 0 0	0 0 0	0 0 2	2 0 2	0 0 1	0 0 1	1 0 1	1 0 1	0 0 0	4 0 4	
4	450*00	Besonders schwerer Fall des Diebstahls an/aus Kraftfahrzeugen	männl: weibl: insg:	16 2 18	0 0 0	0 0 0	0 0 0	0 0 0	0 0 0	0 0 1	0 0 0	1 0 1	1 0 1	1 0 1	2 0 2	0 0 4	2 2 4	2 2 4	3 0 3	8 0 8	1 0 1	0 0 0	0 0 0	0 0 0	14 2 16	
4	450000	Besonders schwerer Fall des Diebstahls an/aus Kraftfahrzeugen von sonstigem Gut	männl: weibl: insg:	16 2 18	0 0 0	0 0 0	0 0 0	0 0 0	0 0 0	0 0 1	0 0 0	1 0 1	1 0 1	1 0 1	2 0 2	0 0 4	2 2 4	2 2 4	3 0 3	8 0 8	1 0 1	0 0 0	0 0 0	0 0 0	14 2 16	
4	471000	Besonders schwerer Fall des Diebstahls von Betäubungsmitteln aus Apotheken	männl: weibl: insg:	1 0 1	0 0 0	0 0 0	0 0 0	0 0 0	0 0 0	0 0 0	0 0 0	0 0 0	0 0 0	0 0 0	0 0 0	0 0 0	0 0 0	0 0 0	1 0 1	0 0 0	0 0 0	0 0 0	0 0 0	0 0 0	1 0 1	
4	****00	Diebstahl insgesamt	männl: weibl: insg:	489 168 657	0 0 0	0 0 0	3 0 3	10 3 13	5 6 11	18 9 27	18 5 23	32 11 43	50 16 66	44 7 51	112 32 144	23 5 28	34 16 50	57 21 78	77 29 106	101 29 130	63 16 79	37 16 53	42 25 67	377 136 513		
4	***100	Diebstahl insgesamt von Kraftwagen einschl. unbefugter Ingebrauchnahme	männl: weibl: insg:	19 5 24	0 0 0	0 0 0	0 0 0	0 0 0	0 0 0	0 0 0	0 0 0	1 0 1	1 0 1	4 0 4	5 0 5	1 1 2	1 1 2	2 1 3	3 0 3	6 4 10	2 0 2	1 0 1	1 0 1	0 0 0	14 5 19	
4	***200	Diebstahl insgesamt von Mopeds und Krafträdern einschl. unbefugter Ingebrauchnahme	männl: weibl: insg:	16 0 16	0 0 0	0 0 0	0 0 0	0 0 0	1 0 1	1 0 1	2 0 2	2 0 2	4 0 4	1 0 1	6 0 6	2 0 2	1 0 1	3 0 3	4 0 4	3 0 3	0 0 0	0 0 0	0 0 0	0 0 0	10 0 10	
4	***300	Diebstahl insgesamt von Fahrrädern einschl. unbefugter Ingebrauchnahme	männl: weibl: insg:	43 6 49	0 0 0	0 0 0	0 0 0	0 0 0	1 0 1	1 0 1	2 0 2	4 0 4	6 0 6	4 0 4	11 1 11	1 1 2	4 1 5	5 2 7	16 1 17	9 2 11	2 1 3	0 0 0	0 0 0	0 0 0	32 6 38	
4	***400	Diebstahl insgesamt von Schusswaffen	männl: weibl: insg:	1 0 1	0 0 0	0 0 0	0 0 0	0 0 0	0 0 0	0 0 1	0 0 0	0 0 1	1 0 1	0 0 0	1 0 1	0 0 0	0 0 0	0 0 0	0 0 0	0 0 0	0 0 0	0 0 0	0 0 0	0 0 0	0 0 0	
4	***500	Diebstahl insgesamt von unbaren Zahlungsmitteln	männl: weibl: insg:	5 2 7	0 0 0	0 0 0	0 0 0	0 0 0	0 0 0	0 0 0	0 0 0	0 0 0	0 0 0	0 0 0	0 0 0	0 0 1	1 0 1	1 0 1	1 0 1	3 0 4	0 0 0	0 0 0	0 0 0	1 1 1	5 2 7	

Schlüssel der Tat	Straftat	Sexus	TV insgesamt	Kinder						Jugendliche			Heranw.	Erwachsene ab 21 Jahre											
									< 14			14 < 18		< 21				21 < 25						>= 21	
				< 6	6 < 8	8 < 10	10 < 12	12 < 14		14 < 16	16 < 18				18 < 21	21 < 23	23 < 25		25 < 30	30 < 40	40 < 50	50 < 60	>= 60		
				1	2	3	4	5	6	7	8	9		10	11	12	13	14	15	16	17	18	19	20	21
4	***700	Diebstahl insgesamt von/aus Automaten	männl: weibl: insg:	6 2 8	0 0 0	0 0 0	0 0 0	0 0 0	0 0 0	0 0 0	0 0 1	1 0 1	1 0 1	2 0 2	0 0 0	0 0 0	0 0 0	2 2 4	2 0 2	0 0 0	0 0 0	0 0 0	0 0 0	4 2 6	
4	*00081	Diebstahl insgesamt in/aus Wochenend- und Gartenhaus	männl: weibl: insg:	31 1 32	0 0 0	0 0 0	1 0 1	0 0 1	1 0 1	2 0 2	3 0 3	5 0 5	3 0 3	9 0 9	2 0 2	3 0 3	5 0 5	6 0 6	8 0 8	2 0 2	0 0 0	1 0 1	1 0 1	22 1 23	
4	*00096	Diebstahl insgesamt von Buntmetall	männl: weibl: insg:	13 2 15	0 0 0	0 0 0	0 0 0	0 0 0	0 0 0	0 0 0	0 0 0	0 0 0	0 0 0	0 0 0	0 0 0	1 0 1	1 0 1	4 2 6	6 0 6	2 0 2	0 0 0	0 0 0	0 0 0	13 2 15	
4	*05*00	Diebstahl insgesamt in/aus Banken, Sparkassen, Postfilialen und -agenturen und dgl.	männl: weibl: insg:	0 1 1	0 0 0	0 0 0	0 0 0	0 0 0	0 0 0	0 0 0	0 0 0	0 0 0	0 0 0	0 0 0	0 0 0	0 1 1	0 1 1	0 0 0	0 0 0	0 0 0	0 0 0	0 0 0	0 0 0	0 0 0	0 1 1
4	*10*00	Diebstahl insgesamt in/aus Dienst-, Büro-, Fabrikations-, Werkstatt- und Lagerräumen	männl: weibl: insg:	35 6 41	0 0 0	0 0 0	0 0 0	0 0 0	0 0 0	0 0 0	0 1 1	0 1 1	2 0 2	1 0 1	1 1 2	1 0 1	0 1 1	2 1 3	17 2 19	6 1 7	4 0 4	4 0 4	0 1 1	0 1 1	33 5 38
4	*15*00	Diebstahl insgesamt in/aus Gaststätten, Kantinen, Hotels und Pensionen	männl: weibl: insg:	7 1 8	0 0 0	0 0 0	0 0 0	0 0 0	0 0 0	0 0 0	0 0 1	0 1 1	0 1 1	1 0 2	1 0 1	0 0 2	2 0 2	2 0 3	3 0 3	1 0 1	0 0 0	0 0 0	0 0 0	0 0 0	6 0 6
4	*25*00	Diebstahl gesamt in/aus Kiosken, Warenhäusern, Verkaufsräumen, Selbstbedienungsläden, Schaufenstern, Schaukästen und Vitrinen	männl: weibl: insg:	235 103 338	0 0 0	0 0 0	3 3 10	7 6 8	2 3 8	12 9 21	7 5 12	19 8 27	26 13 39	22 3 25	60 25 85	8 2 10	10 8 18	18 10 28	35 11 46	35 14 49	33 9 42	19 13 32	35 21 56	175 78 253	
4	*26*00	Diebstahl insgesamt Ladendiebstahl	männl: weibl: insg:	219 102 321	0 0 0	0 0 0	3 3 10	7 6 8	2 6 8	12 9 21	7 5 12	18 8 26	25 13 38	21 3 24	58 25 83	7 2 9	10 8 18	17 10 27	29 11 40	33 13 46	28 9 37	19 13 32	35 21 56	161 77 238	
4	*35*00	Diebstahl insgesamt in/aus Wohnungen	männl: weibl: insg:	36 14 50	0 0 0	0 0 0	1 0 1	0 0 1	1 0 1	0 0 1	0 0 0	3 0 3	3 0 3	1 0 1	5 2 7	5 1 6	6 3 9	11 3 14	8 2 10	7 3 10	0 3 3	4 2 6	1 1 2	1 1 2	31 14 45
4	*40*00	Diebstahl insgesamt in/aus Boden-, Kellerräumen und Waschküchen	männl: weibl: insg:	35 2 37	0 0 0	0 0 0	0 0 0	1 0 1	1 0 1	0 0 1	0 0 0	5 0 5	5 0 5	2 0 2	8 0 8	3 0 3	2 1 3	5 1 6	15 0 15	7 1 8	0 0 0	0 0 0	0 0 0	0 0 0	27 2 29
4	*45*00	Diebstahl insgesamt in/aus überwiegend unbezogenen Neu- und Rohbauten, Baubuden und Baustellen	männl: weibl: insg:	10 2 12	0 0 0	0 0 0	0 0 0	0 0 0	0 0 0	0 0 0	0 0 0	0 0 0	0 0 0	0 0 0	0 0 0	0 1 1	0 1 1	0 3 3	3 1 4	5 1 6	1 0 1	1 0 1	0 0 0	0 0 0	10 2 12
4	*50*00	Diebstahl insgesamt an/aus Kraftfahrzeugen	männl: weibl: insg:	32 5 37	0 0 0	0 0 0	0 0 0	0 0 0	0 0 0	0 0 1	1 0 1	0 0 1	1 0 2	2 0 2	3 0 3	0 0 0	3 3 6	3 3 6	6 1 7	15 1 16	2 0 2	3 0 3	0 0 0	0 0 0	29 5 34
4	*71000	Diebstahl insgesamt von Betäubungsmitteln aus Apotheken	männl: weibl: insg:	1 0 1	0 0 0	0 0 0	0 0 0	0 0 0	0 0 0	0 0 0	0 0 0	0 0 0	0 0 0	0 0 0	0 0 0	0 0 0	0 0 0	0 0 0	1 0 1	0 0 0	0 0 0	0 0 0	0 0 0	0 0 0	1 0 1
4	500000	Vermögens- und Fälschungsdelikte	männl: weibl: insg:	449 217 666	0 0 0	0 0 0	1 0 1	2 1 3	3 1 4	3 1 4	3 2 5	14 7 21	17 9 26	44 12 56	64 22 86	15 13 28	28 21 49	43 34 77	79 35 114	121 56 177	72 40 112	44 19 63	26 11 37	385 195 580	
4	510000	Betrug §§ 263, 263a, 264, 264a, 265, 265a, 265b StGB	männl: weibl: insg:	353 169 522	0 0 0	0 0 0	1 0 1	2 1 3	3 1 4	3 1 4	2 2 4	9 5 14	11 7 18	40 10 50	54 18 72	14 11 25	25 18 43	39 29 68	61 26 87	97 45 142	52 30 82	31 14 45	19 7 26	299 151 450	
4	511000	Waren- und Warenkreditbetrug	männl: weibl: insg:	59 20 79	0 0 0	0 0 0	0 0 0	0 0 0	0 0 0	0 0 0	0 0 0	2 1 3	2 1 3	7 0 7	9 1 10	1 1 2	6 1 7	7 2 9	8 4 12	20 6 26	9 4 13	1 1 2	5 1 6	50 19 69	

Schlüssel der Tat	Straftat	Sexus	TV insge- samt	Kinder						Jugendliche			Heran- w. 18 < 21	Erwachsene ab 21 Jahre										
									< 14			14 < 18		< 21			21 < 25						>= 21	
				< 6	6 < 8	8 < 10	10 < 12	12 < 14		14 < 16	16 < 18				21 < 23	23 < 25		25 < 30	30 < 40	40 < 50	50 < 60	>= 60		
				5	6	7	8	9	10	11	12	13		14	15	16	17	18	19	20	21	22	23	24
64	511100	Betrügerisches Erlangen von Kfz	männl: weibl: insg:	3 0 3	0 0 0	0 0 0	0 0 0	0 0 0	0 0 0	0 0 0	0 0 0	0 0 0	0 0 0	0 0 0	0 0 0	0 0 0	0 0 0	0 0 0	3 0 3	0 0 0	0 0 0	0 0 0	0 0 0	3 0 3
4	511200	Sonstiger Warenkreditbetrug	männl: weibl: insg:	41 17 58	0 0 0	0 0 0	0 0 0	0 0 0	0 0 0	0 0 0	2 1 3	2 1 3	4 0 4	6 1 7	1 0 1	4 0 5	5 1 6	6 2 8	14 6 20	6 4 10	1 1 2	3 2 5	35 16 51	
64	511300	Warenbetrug	männl: weibl: insg:	19 3 22	0 0 0	0 0 0	0 0 0	0 0 0	0 0 0	0 0 0	0 0 0	0 0 0	4 0 4	4 0 4	0 1 1	3 0 3	3 1 4	3 2 5	4 0 4	3 0 3	0 0 0	0 0 0	2 0 2	15 3 18
4	514000	Geldkreditbetrug	männl: weibl: insg:	2 1 3	0 0 0	0 0 0	0 0 0	0 0 0	0 0 0	0 0 0	0 0 0	0 0 0	0 0 0	0 0 0	0 0 0	0 0 0	0 0 0	0 0 0	0 0 0	0 1 1	1 0 1	0 0 0	0 0 0	2 1 3
64	514200	Subventionsbetrug gemäß § 264 StGB	männl: weibl: insg:	2 1 3	0 0 0	0 0 0	0 0 0	0 0 0	0 0 0	0 0 0	0 0 0	0 0 0	0 0 0	0 0 0	0 0 0	0 0 0	0 0 0	0 0 0	0 0 0	0 1 1	1 0 1	0 0 0	0 0 0	2 1 3
4	515000	Erschleichen von Leistungen § 265a StGB	männl: weibl: insg:	89 45 134	0 0 0	0 0 0	0 0 0	1 0 1	2 0 2	3 0 3	1 2 3	5 4 9	6 6 12	17 7 24	26 13 39	9 3 12	10 8 18	19 11 30	17 8 25	16 5 21	4 4 8	5 3 8	2 1 3	63 32 95
4	516000	Betrug mittels rechtswidrig erlangter unbarer Zahlungsmittel	männl: weibl: insg:	17 8 25	0 0 0	0 0 0	0 0 0	0 0 0	0 0 0	0 0 0	0 0 0	0 0 0	0 0 0	2 1 3	2 1 3	0 1 1	2 1 3	2 2 4	8 3 11	4 1 5	1 0 2	0 0 0	0 0 0	15 7 22
64	516200	Betrug mittels rechtswidrig erlangter Debitkarten ohne PIN (Lastschriftverfahren)	männl: weibl: insg:	7 3 10	0 0 0	0 0 0	0 0 0	0 0 0	0 0 0	0 0 0	0 0 0	0 0 0	0 0 0	0 0 0	0 0 0	0 1 1	1 1 2	1 2 3	5 1 6	1 0 1	0 0 0	0 0 0	0 0 0	7 3 10
64	516300	Betrug mittels rechtswidrig erlangter Debitkarten mit PIN	männl: weibl: insg:	3 1 4	0 0 0	0 0 0	0 0 0	0 0 0	0 0 0	0 0 0	0 0 0	0 0 0	0 0 0	0 0 0	0 0 0	0 0 0	0 0 0	0 0 0	2 0 2	1 0 1	0 1 0	0 0 0	0 0 0	3 1 4
64	516400	Betrug mittels rechtswidrig erlangter Kreditkarten	männl: weibl: insg:	6 5 11	0 0 0	0 0 0	0 0 0	0 0 0	0 0 0	0 0 0	0 0 0	0 0 0	0 0 0	1 1 2	1 0 2	0 0 0	1 0 1	1 0 2	2 3 5	2 1 3	0 0 0	0 0 0	0 0 0	5 4 9
64	516500	Betrug mittels rechtswidrig erlangter Daten von Zahlungskarten	männl: weibl: insg:	1 0 1	0 0 0	0 0 0	0 0 0	0 0 0	0 0 0	0 0 0	0 0 0	0 0 0	0 0 0	1 0 1	1 0 1	0 0 0	0 0 0	0 0 0	0 0 0	0 0 0	0 0 0	0 0 0	0 0 0	0 0 0
64	516900	Betrug mittels rechtswidrig erlangter sonstiger unbarer Zahlungsmittel	männl: weibl: insg:	2 0 2	0 0 0	0 0 0	0 0 0	0 0 0	0 0 0	0 0 0	0 0 0	0 0 0	0 0 0	0 0 0	0 0 0	0 0 0	0 0 0	0 0 0	0 0 0	1 0 1	1 0 1	0 0 0	0 0 0	2 0 2
4	517000	Sonstiger Betrug	männl: weibl: insg:	216 108 324	0 0 0	0 0 0	0 0 0	0 0 0	0 1 1	0 1 1	1 1 2	2 0 3	3 0 3	21 4 25	24 5 29	5 8 13	10 9 19	15 17 32	36 16 52	66 34 100	39 22 61	24 10 34	12 4 16	192 103 295
64	517100	Leistungsbetrug	männl: weibl: insg:	7 2 9	0 0 0	0 0 0	0 0 0	0 0 0	0 0 0	0 0 0	0 0 0	0 0 0	0 0 0	0 0 0	0 0 0	0 0 0	0 0 0	0 0 0	0 0 0	0 0 0	2 1 3	3 1 4	2 1 2	7 2 9
64	517200	Leistungskreditbetrug	männl: weibl: insg:	5 0 5	0 0 0	0 0 0	0 0 0	0 0 0	0 0 0	0 0 0	0 0 0	0 0 0	0 0 0	0 0 0	0 0 0	1 0 1	0 0 0	1 0 1	1 0 1	1 0 1	1 0 1	0 0 0	0 0 0	5 0 5
4	517400	Betrug z.N.v. Versicherungen und Versicherungsmissbrauch §§ 263, 265 StGB	männl: weibl: insg:	1 1 2	0 0 0	0 0 0	0 0 0	0 0 0	0 0 0	0 0 0	0 0 0	0 0 0	0 0 0	1 0 1	1 0 1	0 0 0	0 0 0	0 0 0	0 0 0	0 1 1	0 0 0	0 0 0	0 0 0	0 1 1

Schlüssel der Tat	Straftat	Sexus	TV insge- samt	Kinder						Jugendliche			Heran- w. 18 < 21	Erwachsene ab 21 Jahre											
									< 14			14 < 18		< 21			21 < 25						>= 21		
				< 6	6 < 8	8 < 10	10 < 12	12 < 14		14 < 16	16 < 18				21 < 23	23 < 25		25 < 30	30 < 40	40 < 50	50 < 60	>= 60			
				5	6	7	8	9	10	11	12	13		14	15	16	17	18	19	20	21	22	23	24	
64	517500	Computerbetrug (soweit nicht unter den Schlüsseln 5163 bzw. 5179 zu erfassen) gemäß § 263a StGB	männl.: weibl.: insg.: 19 6 25	0 0 0	0 0 0	0 0 0	0 0 0	0 1 1	0 0 1	0 0 0	0 0 0	1 0 1	1 0 2	2 1 4	3 0 1	2 2 5	3 2 5	4 1 5	9 2 11	0 0 0	0 0 0	0 0 0	0 0 0	16 5 21	
64	517600	Provisionsbetrug	männl.: weibl.: insg.: 3 0 3	0 0 0	0 0 0	0 0 0	0 0 0	0 0 0	0 0 0	0 0 0	0 0 0	0 0 0	0 0 0	0 0 0	0 0 0	0 0 0	0 0 0	2 0 2	0 0 0	0 0 0	1 0 0	0 0 1	0 0 0	3 0 3	
64	517700	Betrug z.N.v. Sozialversicherungen und Sozialversicherungsträgern	männl.: weibl.: insg.: 17 10 27	0 0 0	0 0 0	0 0 0	0 0 0	0 0 0	0 0 0	0 0 0	0 0 0	0 0 0	3 0 3	3 0 3	1 0 1	0 2 2	1 2 3	2 1 3	5 1 6	2 3 5	4 3 7	0 0 0	0 3 7	14 10 24	
64	518200	Einmietbetrug	männl.: weibl.: insg.: 7 6 13	0 0 0	0 0 0	0 0 0	0 0 0	0 0 0	0 0 0	0 0 0	0 0 0	0 0 0	1 0 1	1 0 1	1 1 1	2 1 3	2 1 4	2 1 2	1 2 3	1 2 2	1 1 2	0 0 0	0 0 0	1 0 1	6 6 12
4	518300	Kontoeröffnungs- und Überweisungsbetrug	männl.: weibl.: insg.: 2 0 2	0 0 0	0 0 0	0 0 0	0 0 0	0 0 0	0 0 0	0 0 0	0 0 0	0 0 0	1 0 1	1 0 1	1 0 1	0 0 0	1 0 1	0 0 0	0 0 0	0 0 0	0 0 0	0 0 0	0 0 0	0 0 0	1 0 1
64	518400	Zechbetrug	männl.: weibl.: insg.: 5 3 8	0 0 0	0 0 0	0 0 0	0 0 0	0 0 0	0 0 0	0 0 0	0 0 0	0 0 0	1 0 1	1 0 1	1 0 1	0 0 0	1 0 1	1 0 2	0 0 0	0 2 0	0 1 3	2 1 0	0 0 3	0 1 0	4 3 7
64	518900	Sonstige weitere Betrugsarten	männl.: weibl.: insg.: 165 86 251	0 0 0	0 0 0	0 0 0	0 0 0	0 0 0	0 0 0	1 0 1	1 0 1	2 0 2	12 4 16	14 4 18	3 8 11	9 6 15	12 14 26	27 13 40	55 28 83	34 17 51	13 6 19	10 4 14	0 4 0	151 82 233	
4	520000	Veruntreuungen §§ 266, 266a, 266b StGB	männl.: weibl.: insg.: 8 5 13	0 0 0	0 0 0	0 0 0	0 0 0	0 0 0	0 0 0	0 0 0	0 0 0	0 0 0	0 0 0	0 1 1	0 1 1	0 0 0	0 1 1	0 1 2	2 0 1	0 1 1	3 1 4	3 1 4	0 0 0	8 4 12	
4	521000	Untreue § 266 StGB	männl.: weibl.: insg.: 5 2 7	0 0 0	0 0 0	0 0 0	0 0 0	0 0 0	0 0 0	0 0 0	0 0 0	0 0 0	0 0 0	0 1 1	0 0 0	0 0 0	0 0 0	1 0 1	0 0 0	3 0 3	1 0 2	0 1 0	0 0 0	5 1 6	
64	522000	Vorenthalten und Veruntreuen von Arbeitsentgelt gemäß § 266a StGB	männl.: weibl.: insg.: 2 1 3	0 0 0	0 0 0	0 0 0	0 0 0	0 0 0	0 0 0	0 0 0	0 0 0	0 0 0	0 0 0	0 0 0	0 0 0	0 0 0	0 0 0	0 0 0	0 0 0	0 1 1	0 0 2	0 0 0	2 0 0	2 1 3	
64	523000	Missbrauch von Scheck- und Kreditkarten gemäß § 266b StGB	männl.: weibl.: insg.: 1 2 3	0 0 0	0 0 0	0 0 0	0 0 0	0 0 0	0 0 0	0 0 0	0 0 0	0 0 0	0 0 0	0 0 0	0 1 1	0 1 1	0 1 1	0 0 1	1 1 1	0 0 0	0 0 0	0 0 0	0 0 0	0 0 0	1 2 3
4	530000	Unterschlagung §§ 246, 247, 248a StGB	männl.: weibl.: insg.: 76 36 112	0 0 0	0 0 0	0 0 0	0 0 0	0 0 0	0 0 0	1 0 1	5 2 7	6 2 8	6 1 7	6 3 9	12 3 15	1 2 3	4 4 8	5 6 11	14 8 22	20 7 27	13 6 19	9 2 11	3 4 7	64 33 97	
4	540000	Urkundenfälschung §§ 267-271, 273-279, 281 StGB	männl.: weibl.: insg.: 51 20 71	0 0 0	0 0 0	0 0 0	0 0 0	0 0 0	0 0 0	0 0 0	2 0 2	2 2 4	4 2 6	6 2 8	0 1 1	3 0 3	3 1 4	12 5 17	18 5 23	5 3 8	4 2 6	3 2 3	0 0 0	45 16 61	
4	541000	Fälschung technischer Aufzeichnungen § 268 StGB	männl.: weibl.: insg.: 1 0 1	0 0 0	0 0 0	0 0 0	0 0 0	0 0 0	0 0 0	0 0 0	0 0 0	0 0 0	0 0 0	0 0 0	0 0 0	0 0 0	0 0 0	0 0 0	1 0 1	0 0 0	0 0 0	0 0 0	0 0 0	1 0 1	
64	542000	Fälschung zur Erlangung von Betäubungsmitteln	männl.: weibl.: insg.: 0 1 1	0 0 0	0 0 0	0 0 0	0 0 0	0 0 0	0 0 0	0 0 0	0 0 0	0 1 1	0 1 1	0 0 0	0 0 0	0 0 0	0 0 0	0 0 0	0 0 0	0 0 0	0 0 0	0 0 0	0 0 0	0 0 0	
4	543000	Fälschung beweisrelevanter Daten, Täuschung im Rechtsverkehr bei Datenverarbeitung §§ 269, 270 StGB	männl.: weibl.: insg.: 2 0 2	0 0 0	0 0 0	0 0 0	0 0 0	0 0 0	0 0 0	0 0 0	0 0 0	0 0 0	0 0 0	0 0 0	0 0 0	0 0 0	0 0 0	1 0 1	1 0 0	0 0 0	0 0 0	0 0 0	0 0 0	2 0 2	

Schlüssel der Tat	Straftat	Sexus	TV insge- samt	Kinder						Jugendliche			Heran- w. 18 < 21	Erwachsene ab 21 Jahre											
									< 14			14 < 18		< 21			21 < 25						>= 21		
				< 6	6 < 8	8 < 10	10 < 12	12 < 14		14 < 16	16 < 18				21 < 23	23 < 25		25 < 30	30 < 40	40 < 50	50 < 60	>= 60			
				1	2	3	4	5	6	7	8	9		10	11	12	13	14	15	16	17	18	19	20	21
4	550000	Geld- und Wertzeichenfälschung, Fälschung von Zahlungskarten mit oder ohne Garantiefunktion, Schecks und Wechseln §§ 146-149, 151, 152, 152a, 152b StGB	männl: weibl: insg:	3 2 5	0 0 0	0 0 0	0 0 0	0 0 0	0 0 0	0 0 0	0 0 0	0 0 0	0 0 0	0 0 0	0 0 0	0 0 0	0 0 0	0 0 0	0 1 1	0 1 2	1 1 1	1 0 1	1 0 1	3 2 5	
4	551000	Geld- und Wertzeichenfälschung einschl. Vorbereitungshandlungen §§ 146 außer Abs. 1 Nr. 3, 148, 149 StGB	männl: weibl: insg:	1 0 1	0 0 0	0 0 0	0 0 0	0 0 0	0 0 0	0 0 0	0 0 0	0 0 0	0 0 0	0 0 0	0 0 0	0 0 0	0 0 0	0 0 0	0 0 0	0 0 0	0 0 0	0 0 0	1 0 1	1 0 1	
4	552000	Inverkehrbringen von Falschgeld §§ 146 Abs. 1 Nr. 3, 147 StGB	männl: weibl: insg:	2 2 4	0 0 0	0 0 0	0 0 0	0 0 0	0 0 0	0 0 0	0 0 0	0 0 0	0 0 0	0 0 0	0 0 0	0 0 0	0 0 0	0 0 0	0 1 1	1 1 2	1 0 1	0 0 0	0 0 0	2 2 4	
4	560000	Insolvenzstraftaten §§ 283, 283a-d StGB	männl: weibl: insg:	1 0 1	0 0 0	0 0 0	0 0 0	0 0 0	0 0 0	0 0 0	0 0 0	0 0 0	0 0 0	0 0 0	0 0 0	0 0 0	0 0 0	0 0 0	0 0 0	0 0 0	0 0 0	1 0 1	0 0 0	0 0 0	1 0 1
64	561000	Bankrott gemäß § 283 StGB	männl: weibl: insg:	1 0 1	0 0 0	0 0 0	0 0 0	0 0 0	0 0 0	0 0 0	0 0 0	0 0 0	0 0 0	0 0 0	0 0 0	0 0 0	0 0 0	0 0 0	0 0 0	1 0 1	0 0 0	0 0 0	0 0 0	0 0 0	1 0 1
4	600000	Sonstige Straftatbestände (StGB)	männl: weibl: insg:	660 193 853	1 0 1	0 1 1	4 2 6	9 1 10	23 7 30	37 11 48	29 8 37	38 12 50	67 20 87	52 15 67	156 46 202	30 9 39	33 10 43	63 19 82	98 32 130	114 26 140	84 29 113	83 21 104	62 20 82	504 147 651	
4	610000	Erpressung § 253 StGB	männl: weibl: insg:	7 2 9	0 0 0	0 0 0	0 0 0	0 0 0	0 0 0	0 0 0	0 0 0	0 1 1	0 1 1	1 0 1	1 1 2	0 1 0	0 0 0	0 1 3	3 0 3	0 0 1	1 0 2	2 0 2	0 0 0	0 0 0	6 1 7
4	620000	Widerstand gegen die Staatsgewalt und Straftaten gegen die öffentliche Ordnung §§ 111, 113, 114, 120, 121, 123-127, 129, 130-134, 136, 138, 140, 145, 145a, 145c, 145d StGB	männl: weibl: insg:	180 47 227	0 0 0	0 0 0	1 0 1	0 0 12	10 2 13	11 2 13	10 2 12	12 1 13	22 3 25	21 3 24	54 8 62	7 3 10	10 2 12	17 5 22	26 11 37	36 4 40	17 10 27	22 5 27	8 4 12	126 39 165	
4	621000	Widerstand gegen die Staatsgewalt §§ 111, 113, 114, 120, 121 StGB	männl: weibl: insg:	34 3 37	0 0 0	0 0 0	0 0 0	0 0 0	0 0 0	0 0 0	1 0 1	4 0 4	5 0 5	3 0 3	8 0 8	3 2 5	3 0 3	6 2 8	8 0 8	4 0 4	4 0 4	4 0 4	4 1 5	0 0 0	26 3 29
4	621020	Widerstand gegen Vollstreckungsbeamte	männl: weibl: insg:	34 3 37	0 0 0	0 0 0	0 0 0	0 0 0	0 0 0	0 0 0	1 0 1	4 0 4	5 0 5	3 0 3	8 2 8	3 2 5	3 0 3	6 2 8	8 0 8	4 0 4	4 0 4	4 1 5	0 0 0	26 3 29	
4	622000	Hausfriedensbruch §§ 123, 124 StGB	männl: weibl: insg:	129 35 164	0 0 0	0 0 0	0 0 0	9 2 11	9 2 11	8 2 9	9 2 11	17 3 20	15 1 16	41 6 47	5 1 6	5 2 7	10 3 13	17 9 26	24 2 26	12 8 20	19 4 23	6 3 9	88 29 117		
64	622100	Hausfriedensbruch gemäß § 123 StGB	männl: weibl: insg:	129 35 164	0 0 0	0 0 0	0 0 0	9 2 11	9 2 11	8 2 9	9 2 11	17 3 20	15 1 16	41 6 47	5 1 6	5 2 7	10 3 13	17 9 26	24 2 26	12 8 20	19 4 23	6 3 9	88 29 117		
4	624000	Vortäuschen einer Straftat § 145d StGB	männl: weibl: insg:	8 8 16	0 0 0	0 0 0	0 0 0	0 0 0	0 0 0	0 0 0	0 1 1	0 1 2	0 2 2	1 3 4	1 3 4	0 0 0	0 0 0	0 0 0	1 2 3	3 1 4	1 1 2	0 0 0	2 1 3	7 5 12	
64	624100	Vortäuschen eines Raubes	männl: weibl: insg:	1 1 2	0 0 0	0 0 0	0 0 0	0 0 0	0 0 0	0 0 0	0 0 0	0 0 0	0 0 0	0 1 1	0 1 0	0 0 0	0 0 0	0 0 0	0 0 0	0 0 0	0 0 0	0 0 0	0 0 0	1 0 1	
4	624200	Vortäuschen eines Diebstahls	männl: weibl: insg:	1 0 1	0 0 0	0 0 0	0 0 0	0 0 0	0 0 0	0 0 0	0 0 0	0 0 0	0 0 0	0 0 0	0 0 0	0 0 0	0 0 0	0 0 0	0 0 0	0 0 0	0 0 0	0 0 0	0 0 0	1 0 1	
64	627000	Volksverhetzung gemäß § 130 StGB	männl: weibl: insg:	2 0 2	0 0 0	0 0 0	0 0 0	0 0 0	0 0 0	0 0 0	0 0 0	0 0 0	0 0 0	1 0 1	1 0 0	1 0 0	1 0 0	0 0 0	0 0 0	0 0 0	0 0 0	0 0 0	0 0 0	0 0 0	1 0 1

Schlüssel der Tat	Straftat	Sexus	TV insgesamt	Kinder						Jugendliche			Heranw.	< 21	Erwachsene ab 21 Jahre									
									< 14			14 < 18								>= 21				
				< 6	6 < 8	8 < 10	10 < 12	12 < 14		14 < 16	16 < 18				18 < 21	21 < 23	23 < 25	21 < 25						
									25 < 30			30 < 40							40 < 50	50 < 60	>= 60			
1	2	3	4	5	6	7	8	9	10	11	12	13	14	15	16	17	18	19	20	21	22	23	24	
4	630000	Begünstigung, Strafvereitelung (ohne Strafvereitelung im Amt), Hehlerei und Geldwäsche §§ 257, 258, 259-261 StGB	männl: weibl: insg:	57 16 73	0 0 0	0 0 0	0 0 0	0 0 0	0 0 0	0 0 0	3 0 3	3 0 3	4 1 5	7 1 8	1 3 4	6 3 9	7 6 13	16 2 18	21 5 26	1 1 2	2 1 3	3 0 3	50 15 65	
4	631000	Hehlerei von Kfz §§ 259-260a StGB	männl: weibl: insg:	2 0 2	0 0 0	0 0 0	0 0 0	0 0 0	0 0 0	0 0 0	0 0 0	0 0 0	0 0 0	0 0 0	0 0 0	1 0 1	1 0 1	0 0 0	1 0 1	0 0 0	0 0 0	0 0 0	2 0 2	
64	631100	Gewerbsmäßige Hehlerei von Kfz gemäß § 260 Abs. 1 Nr. 1 StGB	männl: weibl: insg:	1 0 1	0 0 0	0 0 0	0 0 0	0 0 0	0 0 0	0 0 0	0 0 0	0 0 0	0 0 0	0 0 0	0 0 0	1 0 1	1 0 1	0 0 0	0 0 0	0 0 0	0 0 0	0 0 0	1 0 1	
4	632000	Sonstige Hehlerei §§ 259-260a StGB	männl: weibl: insg:	47 14 61	0 0 0	0 0 0	0 0 0	0 0 0	0 0 0	0 0 0	4 0 4	4 0 4	2 1 3	6 1 7	1 3 4	5 3 8	6 6 12	15 2 17	18 4 22	1 0 1	1 1 2	0 0 0	41 13 54	
64	632100	Sonstige gewerbsmäßige Hehlerei gemäß § 260 Abs. 1 Nr. 1 StGB	männl: weibl: insg:	1 1 2	0 0 0	0 0 0	0 0 0	0 0 0	0 0 0	0 0 0	0 0 0	0 0 0	0 0 0	0 0 0	0 0 0	0 0 0	0 0 0	0 0 0	1 0 2	0 0 0	0 0 0	0 0 0	1 1 2	
64	633000	Geldwäsche, Verschleierung unrechtmäßig erlangter Vermögenswerte gemäß § 261 StGB	männl: weibl: insg:	6 1 7	0 0 0	0 0 0	0 0 0	0 0 0	0 0 0	0 0 0	0 0 0	0 0 0	0 0 0	0 0 0	0 0 0	0 0 0	0 0 0	0 0 0	2 0 2	0 1 1	1 0 1	3 0 3	6 1 7	
4	640000	Brandstiftung und Herbeiführen einer Brandgefahr §§ 306-306d, 306f StGB	männl: weibl: insg:	14 5 19	0 0 0	0 0 0	0 1 0	0 0 2	0 2 3	0 0 3	2 1 3	2 1 3	3 0 3	5 4 9	0 0 0	3 0 3	3 0 3	0 0 0	1 0 1	1 0 1	3 0 3	1 0 2	9 1 10	
4	641000	(Vorsätzliche) Brandstiftung und Herbeiführen einer Brandgefahr §§ 306-306c, 306f Abs. 1 und 2 StGB	männl: weibl: insg:	7 1 8	0 0 0	0 0 0	0 0 0	0 1 1	0 1 1	0 0 0	2 1 2	2 0 2	2 0 2	4 1 5	0 0 0	3 0 3	3 0 3	0 0 0	0 0 0	0 0 0	0 0 0	0 0 0	0 0 0	3 0 3
4	650000	Wettbewerbs-, Korruptions- und Amtsdelikte §§ 258a, 298-300, 331-353d, 355, 357 StGB	männl: weibl: insg:	7 0 7	0 0 0	0 0 0	0 0 0	0 0 0	0 0 0	0 0 0	0 0 0	0 0 0	0 0 0	0 0 0	0 0 1	0 0 0	1 0 1	1 0 1	0 0 0	2 0 2	3 0 3	0 0 0	7 0 7	
4	651000	Vorteilsannahme, Bestechlichkeit §§ 331, 332, 335 StGB	männl: weibl: insg:	1 0 1	0 0 0	0 0 0	0 0 0	0 0 0	0 0 0	0 0 0	0 0 0	0 0 0	0 0 0	0 0 0	0 0 0	0 0 0	0 0 0	0 0 0	0 0 0	0 0 0	1 0 1	0 0 0	1 0 1	
64	651200	Bestechlichkeit gemäß § 332 StGB	männl: weibl: insg:	1 0 1	0 0 0	0 0 0	0 0 0	0 0 0	0 0 0	0 0 0	0 0 0	0 0 0	0 0 0	0 0 0	0 0 0	0 0 0	0 0 0	0 0 0	0 0 0	0 0 0	1 0 1	0 0 0	1 0 1	
4	655000	Sonstige Straftaten im Amt §§ 258a, 339-353d, 355, 357 StGB	männl: weibl: insg:	6 0 6	0 0 0	0 0 0	0 0 0	0 0 0	0 0 0	0 0 0	0 0 0	0 0 0	0 0 0	0 0 0	1 0 1	0 0 0	1 0 1	1 0 1	0 0 0	2 0 2	2 0 2	0 0 0	6 0 6	
64	655100	Körperverletzung im Amt gemäß § 340 StGB	männl: weibl: insg:	2 0 2	0 0 0	0 0 0	0 0 0	0 0 0	0 0 0	0 0 0	0 0 0	0 0 0	0 0 0	0 0 0	0 0 0	0 0 0	0 0 0	1 0 1	0 0 0	1 0 1	0 0 0	0 0 0	2 0 2	
4	660000	Strafbarer Eigennutz §§ 284, 285, 287-293, 297 StGB	männl: weibl: insg:	7 0 7	0 0 0	0 0 0	0 0 0	0 0 0	0 0 0	0 0 0	0 0 0	0 0 0	0 0 0	0 0 0	0 0 0	1 0 1	1 0 1	4 0 4	2 0 2	0 0 0	0 0 0	0 0 0	7 0 7	
64	663000	Wucher gemäß § 291 StGB	männl: weibl: insg:	1 0 1	0 0 0	0 0 0	0 0 0	0 0 0	0 0 0	0 0 0	0 0 0	0 0 0	0 0 0	0 0 0	0 0 0	0 0 0	0 0 0	0 0 0	1 0 1	0 0 0	0 0 0	0 0 0	1 0 1	
4	670000	Alle sonstigen Straftaten gemäß StGB - ohne Verkehrsdelikte	männl: weibl: insg:	490 143 633	1 0 1	0 1 1	3 1 4	9 1 10	15 4 19	28 7 35	25 7 32	32 10 42	57 17 74	33 13 46	118 37 155	25 3 28	21 7 28	46 10 56	71 23 94	76 20 96	70 21 91	59 17 76	50 15 65	372 106 478

Schlüssel der Tat	Straftat	Sexus	TV insge- samt	Kinder						Jugendliche			Heran- w. 18 < 21	Erwachsene ab 21 Jahre										
									< 14			14 < 18		< 21			21 < 25						>= 21	
				< 6	6 < 8	8 < 10	10 < 12	12 < 14		14 < 16	16 < 18				21 < 23	23 < 25		25 < 30	30 < 40	40 < 50	50 < 60	>= 60		
				5	6	7	8	9	10	11	12	13		14	15	16	17	18	19	20	21	22	23	24
64	671000	Verletzung der Unterhaltspflicht gemäß § 170 StGB	männl: weibl: insg:	11 1 12	0 0 0	0 0 0	0 0 0	0 0 0	0 0 0	0 0 0	0 0 0	0 0 0	0 0 0	0 0 0	0 0 0	0 0 0	0 0 0	0 0 0	4 1 5	5 0 5	2 0 2	0 0 0	11 1 12	
64	672000	Verletzung der Fürsorge- oder Erziehungspflicht gemäß § 171 StGB	männl: weibl: insg:	1 3 4	0 0 0	0 0 0	0 0 0	0 0 0	0 0 0	0 0 0	0 0 0	0 0 0	0 0 0	0 0 0	0 0 0	0 0 0	0 0 0	0 0 0	1 2 1	0 0 3	0 0 0	0 0 0	1 3 4	
4	673000	Beleidigung §§ 185-187, 189 StGB	männl: weibl: insg:	268 96 364	0 0 0	0 0 0	1 0 1	4 3 7	5 3 8	5 3 8	13 5 18	18 8 26	14 8 22	37 19 56	12 2 14	11 4 15	23 6 29	38 13 51	49 11 60	40 18 58	39 15 54	42 14 56	231 77 308	
4	673100	Beleidigung auf sexueller Grundlage §§ 185-187, 189 StGB	männl: weibl: insg:	40 16 56	0 0 0	0 0 0	0 0 0	0 0 0	0 0 0	0 1 1	4 0 4	4 1 5	4 2 6	8 3 11	2 0 2	2 3 5	4 3 7	5 4 9	7 2 9	8 3 11	4 1 5	4 0 4	32 13 45	
4	674000	Sachbeschädigung §§ 303-305a StGB	männl: weibl: insg:	192 30 222	1 0 1	0 1 1	3 1 4	8 1 9	9 2 11	21 5 26	20 2 22	19 3 22	39 5 44	17 5 22	77 15 92	10 0 15	13 2 25	23 2 39	33 6 40	17 3 20	24 1 25	14 3 17	4 0 4	115 15 130
4	674010	Sachbeschädigung gemäß § 303 StGB ohne Schl. 6741 00 u. 6743 00	männl: weibl: insg:	118 21 139	0 0 0	0 1 1	1 1 2	5 4 5	2 4 6	10 4 14	8 2 8	11 2 13	19 2 21	12 2 14	41 8 49	2 0 2	8 1 9	10 1 11	22 6 28	14 2 16	15 1 16	13 3 16	3 0 3	77 13 90
4	674020	Gemeinschädliche Sachbeschädigung ohne Schl. 6743 20	männl: weibl: insg:	3 0 3	0 0 0	0 0 0	0 0 0	0 0 0	0 0 0	2 0 2	1 0 1	3 0 3	0 0 0	3 0 3	0 0 0	0 0 0	0 0 0	0 0 0	0 0 0	0 0 0	0 0 0	0 0 0	0 0 0	0 0 0
4	674100	Sachbeschädigung an Kfz	männl: weibl: insg:	35 6 41	1 0 1	0 0 0	2 0 2	1 0 1	1 0 1	5 0 5	4 0 4	3 1 4	7 1 8	2 2 4	14 3 17	3 0 3	4 1 5	7 1 8	4 0 4	3 1 4	5 0 5	1 0 2	1 0 1	21 3 24
4	674200	Datenveränderung, Computersabotage §§ 303a, 303b StGB	männl: weibl: insg:	1 0 1	0 0 0	0 0 0	0 0 0	0 0 0	0 0 0	0 0 0	0 0 0	0 0 0	0 0 0	0 0 0	0 0 0	0 0 0	0 0 0	0 0 0	0 0 0	0 0 0	1 0 1	0 0 0	0 0 0	1 0 1
4	674300	Sonstige Sachbeschädigung auf Straßen, Wegen oder Plätzen	männl: weibl: insg:	54 7 61	0 0 0	0 0 0	0 0 0	2 1 3	4 0 4	6 1 7	10 2 12	5 2 7	15 4 19	5 1 6	26 6 32	7 0 7	4 1 5	11 1 12	12 0 12	1 0 1	3 0 3	1 0 1	0 0 0	28 1 29
4	674310	Sonstige Sachbeschädigung auf Straßen, Wegen oder Plätzen gemäß § 303 StGB	männl: weibl: insg:	53 7 60	0 0 0	0 0 0	0 0 0	2 1 3	4 0 4	6 1 7	10 2 12	4 2 6	14 4 18	5 1 6	25 6 31	7 0 7	4 1 5	11 1 12	12 0 12	1 0 1	3 0 3	1 0 1	0 0 0	28 1 29
4	674320	Gemeinschädliche Sachbeschädigung auf Straßen, Wegen oder Plätzen	männl: weibl: insg:	1 0 1	0 0 0	0 0 0	0 0 0	0 0 0	0 0 0	0 0 0	0 0 0	0 0 1	0 0 1	0 0 0	1 0 1	0 0 0	0 0 0	0 0 0	0 0 0	0 0 0	0 0 0	0 0 0	0 0 0	0 0 0
4	676000	Straftaten gegen die Umwelt §§ 324, 324a, 325-330a StGB	männl: weibl: insg:	13 2 15	0 0 0	0 0 0	0 0 0	0 0 0	0 0 0	0 0 0	0 0 0	0 0 0	0 0 0	0 0 0	1 0 1	1 0 1	2 0 2	2 0 2	2 0 2	2 0 2	4 0 6	1 2 1	0 0 1	13 2 15
4	676010	Bodenverunreinigung 324a StGB	männl: weibl: insg:	1 0 1	0 0 0	0 0 0	0 0 0	0 0 0	0 0 0	0 0 0	0 0 0	0 0 0	0 0 0	0 0 0	0 0 0	0 0 0	0 0 0	0 0 0	0 0 0	0 0 0	0 0 0	0 0 0	1 0 1	1 0 1
4	676100	Gewässerverunreinigung § 324 StGB	männl: weibl: insg:	1 0 1	0 0 0	0 0 0	0 0 0	0 0 0	0 0 0	0 0 0	0 0 0	0 0 0	0 0 0	0 0 0	0 0 0	0 0 0	0 0 0	0 0 0	0 0 0	0 0 0	0 0 0	1 0 1	0 0 1	1 0 1
4	676200	Luftverunreinigung § 325 StGB	männl: weibl: insg:	1 0 1	0 0 0	0 0 0	0 0 0	0 0 0	0 0 0	0 0 0	0 0 0	0 0 0	0 0 0	0 0 0	0 0 0	0 0 0	0 0 0	0 0 0	0 0 0	0 0 0	1 0 1	0 0 0	0 0 0	1 0 1

Schlüssel der Tat	Straftat	Sexus	TV insgesamt	Kinder						Jugendliche			Heranw.	< 21	Erwachsene ab 21 Jahre										
									< 14			14 < 18						21 < 25						>= 21	
				< 6	6 < 8	8 < 10	10 < 12	12 < 14		14 < 16	16 < 18				18 < 21		21 < 23	23 < 25		25 < 30	30 < 40	40 < 50	50 < 60	>= 60	
				1	2	3	4	5	6	7	8	9			10	11	12	13	14	15	16	17	18	19	20
4	676400	Unerlaubter Umgang mit Abfällen § 326 außer Abs. 2 StGB	männl: weibl: insg:	10 2 12	0 0 0	0 0 0	0 0 0	0 0 0	0 0 0	0 0 0	0 0 0	0 0 0	0 0 0	0 0 0	1 0 1	1 0 1	2 0 2	2 0 2	2 0 2	1 0 1	3 2 5	0 0 0	10 2 12		
4	676410	Unerlaubter Umgang mit Abfällen § 326 Abs. 1	männl: weibl: insg:	10 2 12	0 0 0	0 0 0	0 0 0	0 0 0	0 0 0	0 0 0	0 0 0	0 0 0	0 0 0	0 0 0	1 0 1	1 0 1	2 0 2	2 0 2	2 0 2	1 0 1	3 2 5	0 0 0	10 2 12		
4	678000	Ausspähen, Abfangen von Daten einschl. Vorbereitungshandlungen gemäß §§ 202a, 202b, 202c StGB	männl: weibl: insg:	3 0 3	0 0 0	0 0 0	0 0 0	0 0 0	0 0 0	0 0 0	0 0 0	0 0 0	0 0 0	0 0 0	0 0 0	0 0 0	0 0 0	0 0 0	0 0 0	0 0 0	0 0 0	0 0 0	1 0 1	3 0 3	
4	700000	Strafrechtliche Nebengesetze	männl: weibl: insg:	392 100 492	0 0 0	0 0 0	0 0 0	0 0 0	0 0 0	0 0 0	8 3 11	21 0 21	29 3 32	41 14 55	70 17 87	23 9 32	33 14 47	56 23 79	116 29 145	111 23 134	17 5 22	12 1 13	10 2 12	322 83 405	
4	710000	Straftaten gegen strafrechtliche Nebengesetze auf dem Wirtschaftssektor	männl: weibl: insg:	18 3 21	0 0 0	0 0 0	0 0 0	0 0 0	0 0 0	0 0 0	0 0 0	0 0 0	0 0 0	1 1 2	1 0 2	0 0 1	1 0 1	2 0 2	8 0 8	2 1 3	4 0 4	0 0 0	17 2 19		
4	715000	Straftaten im Zusammenhang mit Urheberrechtsbestimmungen (UrheberrechtsG, MarkenG, § 17 UWG, GebrauchsmusterG, GeschmacksmusterG, KunsturheberrechtsG, PatentG, HalbleiterschutzG)	männl: weibl: insg:	10 1 11	0 0 0	0 0 0	0 0 0	0 0 0	0 0 0	0 0 0	0 0 0	0 0 0	0 0 0	0 1 1	0 0 1	0 0 1	1 0 1	2 0 2	3 0 3	1 0 1	3 0 3	0 0 0	10 0 10		
4	716000	Straftaten im Zusammenhang mit Lebens- und Arzneimitteln (z.B. Lebensmittel- und Futtermittelgesetzbuch, ArzneimittelG, WeinG)	männl: weibl: insg:	3 2 5	0 0 0	0 0 0	0 0 0	0 0 0	0 0 0	0 0 0	0 0 0	0 0 0	0 0 0	0 0 0	0 0 0	0 0 0	0 0 0	0 0 0	0 0 0	1 0 1	1 1 2	1 0 1	0 1 1	3 2 5	
64	716100	Straftaten nach dem Lebensmittel- und Futtermittelgesetzbuch	männl: weibl: insg:	2 1 3	0 0 0	0 0 0	0 0 0	0 0 0	0 0 0	0 0 0	0 0 0	0 0 0	0 0 0	0 0 0	0 0 0	0 0 0	0 0 0	0 0 0	0 0 0	0 0 0	1 1 2	1 0 1	0 0 0	2 1 3	
4	716200	Straftaten nach dem Arzneimittelgesetz	männl: weibl: insg:	1 1 2	0 0 0	0 0 0	0 0 0	0 0 0	0 0 0	0 0 0	0 0 0	0 0 0	0 0 0	0 0 0	0 0 0	0 0 0	0 0 0	0 0 0	0 0 0	1 0 1	0 0 0	0 0 0	0 1 1	1 1 2	
4	716210	Straftaten nach dem Arzneimittelgesetz gemäß § 95 AMG	männl: weibl: insg:	1 1 2	0 0 0	0 0 0	0 0 0	0 0 0	0 0 0	0 0 0	0 0 0	0 0 0	0 0 0	0 0 0	0 0 0	0 0 0	0 0 0	0 0 0	0 0 0	1 0 1	0 0 0	0 0 0	0 1 1	1 1 2	
4	719000	Sonstige Straftaten (Nebengesetze) auf dem Wirtschaftssektor (z.B. Rennwett- und LotterieG, UWG ohne § 17, VersicherungsaufsichtG, WirtschaftsstrafG, Gewerbeordnung)	männl: weibl: insg:	5 0 5	0 0 0	0 0 0	0 0 0	0 0 0	0 0 0	0 0 0	0 0 0	0 0 0	0 0 0	1 0 1	1 0 1	0 0 0	0 0 0	0 0 0	0 0 0	4 0 4	0 0 0	0 0 0	0 0 0	4 0 4	
4	720000	Straftaten gegen sonstige strafrechtliche Nebengesetze-ohne Verkehrsdelikte-	männl: weibl: insg:	65 9 74	0 0 0	0 0 0	0 0 0	0 0 0	0 0 0	0 0 0	2 0 2	2 0 2	4 0 4	7 0 8	11 1 12	3 1 4	6 0 6	9 1 10	15 3 18	17 2 19	4 1 5	2 0 2	7 0 8	54 8 62	
4	725000	Straftaten gegen das Aufenthalts-, das Asylverfahrens- und das Freizügigkeitsgesetz/EU	männl: weibl: insg:	10 1 11	0 0 0	0 0 0	0 0 0	0 0 0	0 0 0	0 0 0	0 0 0	0 0 0	0 0 0	2 0 2	2 0 2	0 0 0	2 0 2	2 0 2	3 0 3	2 1 3	1 0 1	0 0 0	0 0 0	8 1 9	
4	725300	Erschleichen eines Aufenthaltstitels (gemäß § 95 Abs. 2 Nr. 2 Aufenthaltsgesetz) durch unrichtige oder unvollständige Angaben oder Gebrauch eines so beschafften Aufenthaltstitels zur Täuschung im Rechtsverkehr	männl: weibl: insg:	1 1 2	0 0 0	0 0 0	0 0 0	0 0 0	0 0 0	0 0 0	0 0 0	0 0 0	0 0 0	0 0 0	0 0 0	0 0 0	1 0 1	1 0 1	0 0 0	0 1 1	0 0 0	0 0 0	0 0 0	1 1 2	
4	725310	Erschleichen eines Aufenthaltstitels durch Scheinehe gemäß § 95 Abs. 2 Nr. 2 Aufenthaltsgesetz	männl: weibl: insg:	1 1 2	0 0 0	0 0 0	0 0 0	0 0 0	0 0 0	0 0 0	0 0 0	0 0 0	0 0 0	0 0 0	0 0 0	0 0 0	1 0 1	1 0 1	0 0 0	0 1 1	0 0 0	0 0 0	0 0 0	1 1 2	

Schlüssel der Tat	Straftat	Sexus	TV insgesamt	Kinder						Jugendliche			Heranw.	Erwachsene ab 21 Jahre										
									< 14			14 < 18		< 21			21 < 25						>= 21	
				< 6	6 < 8	8 < 10	10 < 12	12 < 14		14 < 16	16 < 18				21 < 23	23 < 25		25 < 30	30 < 40	40 < 50	50 < 60	>= 60		
				1	2	3	4	5	6	7	8	9		10	11	12	13	14	15	16	17	18	19	20
4	725500	Straftaten gegen §§ 84, 85 Asylverfahrensgesetz	männl: weibl: insg:	5 0 5	0 0 0	0 0 0	0 0 0	0 0 0	0 0 0	0 0 0	0 0 0	0 0 0	1 0 1	1 0 1	0 0 0	1 0 1	1 0 1	1 0 1	1 0 1	0 0 0	0 0 0	0 0 0	0 0 0	4 0 4
4	725700	Unerlaubter Aufenthalt gemäß § 95 Abs. 1 Nr. 1, 2 und Abs. 2 Nr. 1b Aufenthaltsgesetz	männl: weibl: insg:	2 0 2	0 0 0	0 0 0	0 0 0	0 0 0	0 0 0	0 0 0	0 0 0	0 0 0	1 0 1	1 0 1	0 0 0	0 0 0	0 0 0	1 0 1	0 0 0	0 0 0	0 0 0	0 0 0	0 0 0	1 0 1
64	725700	Unerlaubter Aufenthalt gemäß § 95 Abs. 1 Nr. 1, 2 und Abs. 2 Nr. 1b Aufenthaltsgesetz	männl: weibl: insg:	2 0 2	0 0 0	0 0 0	0 0 0	0 0 0	0 0 0	0 0 0	0 0 0	0 0 0	1 0 1	1 0 1	0 0 0	0 0 0	0 0 0	1 0 1	0 0 0	0 0 0	0 0 0	0 0 0	0 0 0	1 0 1
64	725900	Sonstige Verstöße gegen das Aufenthaltsgesetz	männl: weibl: insg:	2 0 2	0 0 0	0 0 0	0 0 0	0 0 0	0 0 0	0 0 0	0 0 0	0 0 0	0 0 0	0 0 0	0 0 0	0 0 0	0 0 0	1 0 1	1 0 1	0 0 0	0 0 0	0 0 0	0 0 0	2 0 2
4	726000	Straftaten gegen das Sprengstoff-, das Waffen- und das Kriegswaffenkontrollgesetz	männl: weibl: insg:	51 7 58	0 0 0	0 0 0	0 0 0	0 0 0	0 0 0	2 0 2	2 0 2	4 0 4	5 1 6	9 1 10	2 1 3	4 1 4	6 3 7	11 3 14	15 1 16	2 0 2	2 0 2	6 0 6	42 6 48	
64	726100	Straftaten gegen das Sprengstoffgesetz	männl: weibl: insg:	17 1 18	0 0 0	0 0 0	0 0 0	0 0 0	0 0 0	0 0 0	0 0 0	0 0 0	3 0 3	3 0 3	2 0 2	1 0 1	3 0 3	7 1 8	3 0 3	1 0 1	0 0 0	0 0 0	0 0 0	14 1 15
64	726200	Straftaten gegen das Waffengesetz	männl: weibl: insg:	35 6 41	0 0 0	0 0 0	0 0 0	0 0 0	0 0 0	2 0 2	2 0 2	4 0 4	3 1 4	7 1 8	0 1 1	3 0 3	3 1 4	5 2 7	11 1 12	1 0 1	2 0 2	6 1 7	28 5 33	
64	726300	Straftaten gegen das Kriegswaffenkontrollgesetz	männl: weibl: insg:	1 0 1	0 0 0	0 0 0	0 0 0	0 0 0	0 0 0	0 0 0	0 0 0	0 0 0	0 0 0	0 0 0	0 0 0	0 0 0	0 0 0	0 0 0	1 0 1	0 0 0	0 0 0	0 0 0	0 0 0	1 0 1
4	728000	Straftaten gegen das Bundes- (oder Landes-) Datenschutzgesetz	männl: weibl: insg:	0 1 1	0 0 0	0 0 0	0 0 0	0 0 0	0 0 0	0 0 0	0 0 0	0 0 0	0 0 0	0 0 0	0 0 0	0 0 0	0 0 0	0 0 0	0 0 0	0 0 0	0 1 1	0 0 0	0 0 0	0 1 1
64	730000	Rauschgiftdelikte -Betäubungsmittelgesetz- (soweit nicht bereits mit anderer Schlüsselzahl erfasst)	männl: weibl: insg:	334 92 426	0 0 0	0 0 0	0 0 0	0 0 0	0 0 0	6 3 9	20 0 20	26 3 29	38 13 51	64 16 80	19 8 27	28 14 42	47 22 69	107 28 135	99 22 121	10 3 13	6 1 7	1 0 1	270 76 346	
64	731000	Allgemeine Verstöße gemäß § 29 BtMG(soweit nicht unter 7340 pp. zu erfassen)	männl: weibl: insg:	306 86 392	0 0 0	0 0 0	0 0 0	0 0 0	0 0 0	5 3 8	18 0 18	23 3 26	36 11 47	59 14 73	16 7 23	28 13 41	44 20 64	95 28 123	91 22 113	10 2 12	6 0 6	1 0 1	247 72 319	
64	731100	Allgemeiner Verstoß mit Heroin (gemäß § 29 BtMG)	männl: weibl: insg:	1 0 1	0 0 0	0 0 0	0 0 0	0 0 0	0 0 0	0 0 0	0 0 0	0 0 0	0 0 0	0 0 0	0 0 0	0 0 0	0 0 0	1 0 1	0 0 0	0 0 0	0 0 0	0 0 0	0 0 0	1 0 1
64	731200	Allgemeiner Verstoß mit Kokain einschl. Crack	männl: weibl: insg:	1 0 1	0 0 0	0 0 0	0 0 0	0 0 0	0 0 0	0 0 0	0 0 0	0 0 0	0 0 0	0 0 0	0 0 0	0 0 0	0 0 0	0 0 0	1 0 1	0 0 0	0 0 0	0 0 0	0 0 0	1 0 1
64	731600	Allgemeiner Verstoß mit Amphetamin und seine Derivate in Pulver- oder flüssiger sowie in Tabletten- bzw. Kapselform (Ecstasy)	männl: weibl: insg:	77 19 96	0 0 0	0 0 0	0 0 0	0 0 0	0 0 0	0 0 0	2 0 2	2 0 2	6 2 8	8 2 10	4 3 7	7 2 9	11 5 16	27 9 36	28 3 31	2 0 2	1 0 1	0 0 0	0 0 0	69 17 86
64	731700	Allgemeiner Verstoß mit Methamphetamin in Pulver-, kristalliner oder flüssiger sowie in Tabletten- bzw. Kapselform	männl: weibl: insg:	126 36 162	0 0 0	0 0 0	0 0 0	0 0 0	0 0 0	0 0 0	3 0 3	3 0 3	9 6 15	12 6 18	4 0 4	9 7 16	13 7 20	42 12 54	50 10 60	5 1 6	3 0 3	1 0 1	114 30 144	
64	731800	Allgemeiner Verstoß mit Cannabis und Zubereitungen	männl: weibl: insg:	123 36 159	0 0 0	0 0 0	0 0 0	0 0 0	0 0 0	0 3 8	14 0 14	19 3 22	23 4 27	42 7 49	6 6 12	15 6 21	21 12 33	36 8 44	18 8 26	4 1 5	2 0 2	0 0 0	81 29 110	

Schlüssel der Tat	Straftat	Sexus	TV insgesamt	Kinder						Jugendliche			Heranw.	< 21	Erwachsene ab 21 Jahre										
									< 14			14 < 18									>= 21				
				< 6	6 < 8	8 < 10	10 < 12	12 < 14		14 < 16	16 < 18				18 < 21		21 < 23	23 < 25	21 < 25	25 < 30	30 < 40	40 < 50	50 < 60	>= 60	
				5	6	7	8	9	10	11	12	13			14	15	16	17	18	19	20	21	22	23	24
64	731900	Allgemeiner Verstoß mit sonstigen Betäubungsmitteln	männl: weibl: insg:	50 20 70	0 0 0	0 0 0	0 0 0	0 0 0	0 0 0	0 0 0	0 0 0	1 0 1	1 0 1	5 0 6	6 4 8	4 3 7	4 7 15	8 9 24	15 4 22	18 0 2	2 0 2	1 0 1	0 0 0	0 0 64	
64	732000	Unerlaubter Handel mit und Schmuggel von Rauschgiften gemäß § 29 BtMG	männl: weibl: insg:	29 7 36	0 0 0	0 0 0	0 0 0	0 0 0	0 0 0	0 0 0	0 0 0	1 0 2	2 0 3	3 0 4	2 2 7	5 1 4	3 1 1	0 2 5	3 1 13	12 1 10	9 1 1	0 1 0	0 0 0	0 5 29	
64	732600	Unerlaubter Handel mit und Schmuggel von Amphetamin und seine Derivate in Pulver- oder flüssiger sowie in Tabletten- bzw. Kapselform (Ecstasy)	männl: weibl: insg:	12 3 15	0 0 0	0 0 0	0 0 0	0 0 0	0 0 0	0 0 0	0 0 0	0 0 0	0 0 1	1 0 1	1 0 1	0 1 1	0 1 1	0 2 2	6 1 7	5 0 5	0 0 0	0 0 0	0 0 0	0 3 14	
64	732700	Unerlaubter Handel mit und Schmuggel von Methamphetamin in Pulver-, kristalliner oder flüssiger sowie in Tabletten- bzw. Kapselform	männl: weibl: insg:	11 2 13	0 0 0	0 0 0	0 0 0	0 0 0	0 0 0	0 0 0	0 0 0	0 0 0	0 0 2	0 0 0	1 1 2	1 0 3	0 0 0	3 0 3	0 0 5	3 0 3	5 1 3	2 1 0	0 0 0	0 0 0	0 1 11
64	732800	Unerlaubter Handel mit und Schmuggel von Cannabis und Zubereitungen (§ 29 BtMG)	männl: weibl: insg:	7 2 9	0 0 0	0 0 0	0 0 0	0 0 0	0 0 0	0 0 0	0 0 0	1 0 1	2 0 2	3 0 3	0 1 1	3 0 4	0 0 0	0 0 0	0 0 2	2 0 2	2 0 1	0 1 0	0 0 0	0 0 0	4 1 5
64	732900	Unerlaubter Handel mit und Schmuggel von sonstigen Betäubungsmitteln (§ 29 BtMG)	männl: weibl: insg:	2 0 2	0 0 0	0 0 0	0 0 0	0 0 0	0 0 0	0 0 0	0 0 0	0 0 0	0 0 0	0 0 0	0 0 0	0 0 0	1 0 1	1 0 1	0 0 0	0 0 0	0 0 1	1 0 0	0 0 0	0 0 0	0 0 2
64	733000	Unerlaubte Einfuhr von Betäubungsmitteln gemäß § 30 Abs. 1 Nr. 4 BtMG (in nicht geringer Menge)	männl: weibl: insg:	3 2 5	0 0 0	0 0 0	0 0 0	0 0 0	0 0 0	0 0 0	0 0 0	0 0 0	1 0 1	1 0 1	0 0 1	1 1 1	0 1 1	0 2 2	1 0 1	1 0 2	0 0 0	0 0 0	0 0 0	0 0 0	2 2 4
64	733600	Unerlaubte Einfuhr in nicht geringer Menge von Amphetamin und seine Derivate in Pulver- oder flüssiger sowie in Tabletten- bzw. Kapselform (Ecstasy)	männl: weibl: insg:	1 1 2	0 0 0	0 0 0	0 0 0	0 0 0	0 0 0	0 0 0	0 0 0	0 0 0	0 0 0	0 0 0	0 1 0	0 0 1	0 1 0	0 1 1	0 0 0	0 1 1	0 0 1	0 0 0	0 0 0	0 0 0	1 1 2
64	733700	Unerlaubte Einfuhr in nicht geringer Menge von Methamphetamin in Pulver-, kristalliner oder flüssiger sowie in Tabletten- bzw. Kapselform	männl: weibl: insg:	2 1 3	0 0 0	0 0 0	0 0 0	0 0 0	0 0 0	0 0 0	0 0 0	0 0 0	1 0 1	1 0 1	0 0 0	1 0 1	0 1 1	0 1 1	0 1 1	1 0 1	0 0 0	0 0 0	0 0 0	0 0 0	1 1 2
64	734000	Sonstige Verstöße gegen das BtMG	männl: weibl: insg:	20 2 22	0 0 0	0 0 0	0 0 0	0 0 0	0 0 0	0 0 0	0 0 0	0 0 0	0 0 0	2 0 2	2 0 2	1 0 1	0 0 0	1 0 1	8 0 9	8 0 8	1 0 1	0 1 1	0 1 0	0 0 0	18 2 20
64	734100	Unerlaubter Anbau von Betäubungsmitteln gemäß § 29 Abs. 1 Nr. 1 BtMG	männl: weibl: insg:	3 1 4	0 0 0	0 0 0	0 0 0	0 0 0	0 0 0	0 0 0	0 0 0	0 0 0	0 0 0	0 0 0	0 0 0	0 0 0	0 0 0	0 0 0	1 0 1	2 0 2	0 0 0	0 1 1	0 0 0	0 0 0	3 1 4
64	734300	Bereitstellung von Geldmitteln oder anderen Vermögensgegenständen gemäß § 29 Abs. 1 Nr. 13 BtMG	männl: weibl: insg:	1 0 1	0 0 0	0 0 0	0 0 0	0 0 0	0 0 0	0 0 0	0 0 0	0 0 0	0 0 0	0 0 0	0 0 0	0 0 0	0 0 0	0 0 0	0 0 0	0 0 0	0 0 1	0 0 0	0 0 0	0 0 0	1 0 1
64	734500	Abgabe, Verabreichung oder Überlassung von Betäubungsmitteln an Minderjährige § 29a Abs. 1 Nr. 1 - ggf. § 30 Abs. 1 Nr. 2 BtMG	männl: weibl: insg:	3 0 3	0 0 0	0 0 0	0 0 0	0 0 0	0 0 0	0 0 0	0 0 0	0 0 0	0 0 0	0 0 0	0 0 0	0 0 0	0 0 0	0 0 0	2 0 2	1 0 1	0 0 0	0 0 0	0 0 0	0 0 0	3 0 3
64	734800	Unerlaubte(r) Handel, Herstellung, Abgabe und Besitz in nicht geringer Menge von Betäubungsmitteln gemäß § 29a Abs. 1 Nr. 2 BtMG	männl: weibl: insg:	13 1 14	0 0 0	0 0 0	0 0 0	0 0 0	0 0 0	0 0 0	0 0 0	0 0 0	0 0 0	2 0 2	2 0 2	1 0 1	0 0 0	1 0 1	5 1 6	4 0 4	1 0 1	0 0 0	0 0 0	0 0 0	11 1 12
64	740000	Straftaten gegen strafrechtliche Nebengesetze auf dem Umwelt- und Verbraucherschutzsektor (neben Schlüssel 716000)	männl: weibl: insg:	4 0 4	0 0 0	0 0 0	0 0 0	0 0 0	0 0 0	0 0 0	0 0 0	0 0 0	0 0 0	0 0 0	0 0 0	0 0 1	0 0 0	1 0 1	0 0 0	0 0 0	0 0 1	0 0 0	0 0 0	0 0 0	4 0 4
64	743000	Straftaten nach dem Bundesnaturschutz-, Tierschutz-, Bundesjagd- und PflanzenschutzG	männl: weibl: insg:	4 0 4	0 0 0	0 0 0	0 0 0	0 0 0	0 0 0	0 0 0	0 0 0	0 0 0	0 0 0	0 0 0	0 0 0	1 0 1	0 0 0	1 0 1	0 0 0	0 0 0	0 0 1	0 0 0	0 0 0	0 0 0	4 0 4

Schlüssel der Tat	Straftat	Sexus	TV insgesamt	Kinder						Jugendliche			Heranw.	Erwachsene ab 21 Jahre											
									< 14			14 < 18		< 21			21 < 25						>= 21		
				< 6	6 < 8	8 < 10	10 < 12	12 < 14		14 < 16	16 < 18				18 < 21	21 < 23		23 < 25	25 < 30	30 < 40	40 < 50	50 < 60		>= 60	
				1	2	3	4	5	6	7	8	9		10	11	12	13	14	15	16	17	18	19	20	21
4	890000	Straftaten insgesamt, jedoch ohne Verstöße gegen das Aufenthalts-, das Asylverfahrens- und das Freizügigkeitsgesetz/EU (Schlüssel 7250)	männl: weibl: insg:	1.893 625 2.518	1 0 1	1 1 2	10 4 14	25 5 30	34 14 48	71 24 95	57 19 76	78 27 105	135 46 181	143 41 184	349 111 460	89 29 118	108 44 152	197 73 270	320 102 422	404 123 527	261 99 360	198 56 254	164 61 225	1.544 514 2.058	
4	891000	Rauschgiftkriminalität	männl: weibl: insg:	334 93 427	0 0 0	0 0 0	0 0 0	0 0 0	0 0 0	0 0 0	6 3 9	20 1 21	26 4 30	38 13 51	64 17 81	19 8 27	28 14 42	47 22 69	107 28 135	99 22 121	10 3 13	6 1 7	1 0 1	270 76 346	
4	891100	direkte Beschaffungskriminalität	männl: weibl: insg:	1 1 2	0 0 0	0 0 0	0 0 0	0 0 0	0 0 0	0 0 0	0 0 0	0 1 1	0 1 1	0 0 0	0 1 1	0 0 0	0 0 0	0 0 0	1 0 1	0 0 0	0 0 0	0 0 0	0 0 0	0 0 0	1 0 1
4	892000	Gewaltkriminalität	männl: weibl: insg:	113 19 132	0 0 0	0 0 0	0 1 1	1 0 4	3 1 6	4 2 6	5 1 6	5 3 8	10 4 14	18 5 23	32 11 43	7 2 9	8 1 9	15 3 18	29 1 30	18 1 19	12 2 14	3 1 4	4 1 4	81 0 89	
4	893000	Wirtschaftskriminalität	männl: weibl: insg:	13 3 16	0 0 0	0 0 0	0 0 0	0 0 0	0 0 0	0 0 0	0 0 0	0 0 0	0 0 0	0 0 0	0 0 0	0 1 2	1 1 2	1 1 2	1 0 1	2 1 3	2 1 3	5 1 5	2 0 2	13 3 16	
4	893100	bei Betrug	männl: weibl: insg:	4 1 5	0 0 0	0 0 0	0 0 0	0 0 0	0 0 0	0 0 0	0 0 0	0 0 0	0 0 0	0 0 0	0 0 0	1 0 1	1 0 1	0 0 0	0 0 0	1 0 2	1 0 1	1 0 1	0 0 0	0 0 0	4 1 5
4	893200	Insolvenzstraftaten gemäß StGB und Nebenstrafrecht	männl: weibl: insg:	1 0 1	0 0 0	0 0 0	0 0 0	0 0 0	0 0 0	0 0 0	0 0 0	0 0 0	0 0 0	0 0 0	0 0 0	0 0 0	0 0 0	0 0 0	0 0 0	0 0 0	1 0 1	0 0 0	0 0 0	0 0 0	1 0 1
4	893500	Wirtschaftskriminalität im Zusammenhang mit Arbeitsverhältnissen	männl: weibl: insg:	2 1 3	0 0 0	0 0 0	0 0 0	0 0 0	0 0 0	0 0 0	0 0 0	0 0 0	0 0 0	0 0 0	0 0 0	0 0 0	0 0 0	0 0 0	0 0 0	0 0 0	0 1 1	0 0 2	0 0 0	2 0 0	2 1 3
4	894000	Sexueller Missbrauch von Kindern	männl: weibl: insg:	12 1 13	0 0 0	0 0 0	0 0 0	0 0 0	0 0 0	0 0 0	0 0 0	3 0 3	3 0 3	1 0 1	4 0 4	0 0 0	1 0 1	1 0 1	1 0 1	3 1 4	2 0 2	1 0 1	0 0 0	8 0 9	
4	896000	Straftaten gegen Bestimmungen zum Schutze der Jugend	männl: weibl: insg:	1 0 1	0 0 0	0 0 0	0 0 0	0 0 0	0 0 0	0 0 0	0 0 0	0 0 0	0 0 0	0 0 0	0 0 0	0 0 0	0 0 0	0 0 0	0 0 0	0 0 0	1 0 1	0 0 0	0 0 0	0 0 0	1 0 1
4	897000	Computerkriminalität	männl: weibl: insg:	26 7 33	0 0 0	0 0 0	0 0 0	0 0 0	0 1 1	0 1 1	0 0 0	1 0 1	1 0 1	2 0 2	3 1 4	1 0 1	2 2 4	3 2 5	7 1 8	11 2 13	1 1 2	0 1 0	0 0 0	1 0 1	23 6 29
4	898000	Straftaten insgesamt auf dem Umwelt- und Verbraucherschutzsektor	männl: weibl: insg:	19 4 23	0 0 0	0 0 0	0 0 0	0 0 0	0 0 0	0 0 0	0 0 0	0 0 0	0 0 0	0 0 0	0 0 0	1 0 1	1 0 1	2 0 2	2 0 2	3 0 3	4 1 5	5 2 7	3 2 4	1 0 1	19 4 23
4	898100	Umweltstraftaten gemäß 29. Abschnitt des StGB	männl: weibl: insg:	13 2 15	0 0 0	0 0 0	0 0 0	0 0 0	0 0 0	0 0 0	0 0 0	0 0 0	0 0 0	0 0 0	0 0 0	1 0 1	1 0 1	2 0 2	2 0 2	2 0 2	2 0 2	2 2 4	4 2 6	1 0 1	13 2 15
4	898300	Straftaten auf dem Umwelt- und Verbraucherschutzsektor gemäß strafrechtlicher Nebengesetze	männl: weibl: insg:	7 2 9	0 0 0	0 0 0	0 0 0	0 0 0	0 0 0	0 0 0	0 0 0	0 0 0	0 0 0	0 0 0	0 0 0	1 0 1	0 0 0	1 0 1	0 0 0	0 0 0	1 1 3	2 1 3	1 0 1	2 0 3	7 2 9
4	899000	Straßenkriminalität	männl: weibl: insg:	219 33 252	1 0 1	0 0 0	2 1 3	3 1 4	7 1 7	13 2 15	18 3 21	14 4 18	32 7 39	21 3 24	66 12 78	17 0 17	18 6 24	35 6 41	51 4 55	41 8 49	20 2 22	5 1 6	1 0 1	153 21 174	
4	899100	Straßenraub	männl: weibl: insg:	2 0 2	0 0 0	0 0 0	0 0 0	0 0 0	0 0 0	0 0 0	0 0 0	1 0 1	1 0 1	0 0 0	1 0 1	1 0 1	0 0 0	1 0 1	0 0 0	0 0 0	0 0 0	0 0 0	0 0 0	0 0 0	1 0 1

Schlüssel der Tat	Straftat	Sexus	TV insge- samt	Kinder					Jugendliche			Heran- w. 18 < 21	< 21	Erwachsene ab 21 Jahre										
									< 14		14 < 18					21 < 25							>= 21	
				< 6	6 < 8	8 < 10	10 < 12	12 < 14	14 < 16	16 < 18	18 < 21			21 < 23	23 < 25	25 < 30	30 < 40	40 < 50	50 < 60	>= 60	24			
				5	6	7	8	9	10	11	12			13	14	15	16	17	18	19	20	21	22	23
1	2	3	4	5	6	7	8	9	10	11	12	13	14	15	16	17	18	19	20	21	22	23	24	
4	899200	Straßendiebstahl	männl: weibl: insg:	94 16 110	0 0 0	0 0 0	0 0 0	0 0 0	1 0 1	1 0 1	5 0 5	6 0 6	11 0 11	8 0 8	20 0 20	4 0 4	8 4 12	12 4 16	24 4 28	29 7 36	6 1 7	3 0 3	0 0 0	74 16 90
4	899500	Sachbeschädigung durch Graffiti insgesamt	männl: weibl: insg:	18 5 23	0 0 0	0 1 1	0 1 1	0 0 0	0 0 0	0 2 2	7 2 9	0 1 1	7 3 10	2 0 2	9 5 14	1 0 1	4 0 4	5 0 5	4 0 4	0 0 0	0 0 0	0 0 0	0 0 0	9 0 9

Teil V

Straftatenkatalog Polizeiliche Kriminalstatistik 2014

- Straftatenschlüssel für die Erfassung bzw. Auswertung der Daten der Polizeilichen Kriminalstatistik Thüringen mit der Kennzeichnung zur Opfer- und Schadenserfassung

Straftatenkatalog Thüringen Jahr 2014

lfd.Nr.	Filter 6-Steller	Schaden	Opfer	Abb. Wikri (Tab 02)	Erfassungsschl. J/N	Strft Schl.	Klartext	Kommentar	Gesetz Abk.	§ Zitat § (Absatz) [Satz] Nr.	gültig von	gültig bis
										Zusatzinfo		
1	64	S	O	J	N	-----	Straftaten insgesamt	-	-	-	01.01.1971	31.12.9999
2	64				N	000000	Straftaten gegen das Leben	-	-	-	01.01.1975	31.12.9999
3	64		O		N	010000	:Mord § 211 StGB	-	-	-	01.01.2014	31.12.9999
4	6		O		J	010079	::Sonstiger Mord	-	StGB	211	01.01.2008	31.12.9999
5	64	S	O		J	011000	::Mord im Zusammenhang mit Raubdelikten	-	StGB	211	01.01.1999	31.12.9999
6	64		O		J	012000	::Mord im Zusammenhang mit Sexualdelikten	-	StGB	211	01.01.1999	31.12.9999
7	64		O		N	020000	:Totschlag und Tötung auf Verlangen §§ 212, 213, 216 StGB	-	-	-	01.01.1999	31.12.9999
8	6		O		J	020010	::Totschlag § 212 StGB	-	StGB	212	01.01.2008	31.12.9999
9	6		O		J	020020	::Minder schwerer Totschlag § 213 StGB	-	StGB	213	01.01.2008	31.12.9999
10	6		O		J	020030	::Tötung auf Verlangen § 216 StGB	-	StGB	216	01.01.2008	31.12.9999
11	64		O		J	030000	:Fahrlässige Tötung § 222 StGB - nicht i.V.m. Verkehrsunfall -	-	StGB	222	01.01.1993	31.12.9999
12	64				N	040000	:Abbruch der Schwangerschaft §§ 218, 218b, 218c, 219a, 219b StGB	-	-	-	01.01.1999	31.12.9999
13	6				J	040010	::Schwangerschaftsabbruch § 218 StGB	-	StGB	218	01.01.2008	31.12.9999
14	6				J	040020	::Schwangerschaftsabbruch ohne ärztliche Feststellung, unrichtige ärztliche Feststellung § 218b StGB	-	StGB	218b	01.01.2008	31.12.9999
15	6				J	040030	::Ärztliche Pflichtverletzung § 218c StGB	-	StGB	218c	01.01.2008	31.12.9999
16	6				J	040040	::Werbung für den Abbruch der Schwangerschaft § 219a StGB	-	StGB	219a	01.01.2008	31.12.9999
17	6				J	040050	::Inverkehrbringen von Mitteln Schwangerschaftsabbruch § 219b StGB	-	StGB	219b	01.01.2008	31.12.9999
18	64			J	N	100000	Straftaten gegen die sexuelle Selbstbestimmung	-	-	-	01.01.1974	31.12.9999
19	64		O		N	110000	:Straftaten gegen die sexuelle Selbstbestimmung unter Gewaltanwendung oder Ausnutzen eines Abhängigkeitsverhältnisses §§ 174, 174a, 174b, 174c, 177, 178 StGB	-	-	-	01.01.2014	31.12.9999
20	64		O		N	111000	::Vergewaltigung und sexuelle Nötigung §§ 177 Abs. 2, 3 und 4, 178 StGB	-	-	-	01.01.2014	31.12.9999
21	64		O		J	111100	:::Vergewaltigung überfallartig (Einzeltäter) gemäß § 177 Abs. 2 Nr. 1, Abs. 3 und 4 StGB	-	StGB	177 (2) 1, (3) (4)	01.01.1999	31.12.9999
22	64		O		J	111200	:::Vergewaltigung überfallartig (durch Gruppen) gemäß § 177 Abs. 2 Nr. 2 StGB	-	StGB	177 (2) 2	01.01.1999	31.12.9999
23	64		O		J	111300	:::Vergewaltigung durch Gruppen gemäß § 177 Abs. 2 Nr. 2 StGB	-	StGB	177 (2) 2	01.01.1999	31.12.9999
24	64		O		J	111400	:::Sonstige Straftaten gemäß § 177 Abs. 2 Nr. 1, Abs. 3 und 4 StGB	-	StGB	177 (2) 1, (3) (4)	01.01.1999	31.12.9999
25	64		O		J	111500	:::Vergewaltigung/sexuelle Nötigung mit Todesfolge § 178 StGB	-	StGB	178	01.01.1999	31.12.9999
26	64		O		J	112000	:::Sonstige sexuelle Nötigung § 177 Abs. 1 und 5 StGB	-	StGB	177 (1) (5)	01.01.1999	31.12.9999
27	64		O		N	113000	:::Sexueller Missbrauch von Schutzbefohlenen pp., unter Ausnutzung einer Amtsstellung oder eines Vertrauensverhältnisses §§ 174, 174a-c StGB	-	-	-	01.01.2014	31.12.9999
28	6		O		J	113010	:::Sexueller Missbrauch von Schutzbefohlenen ab 14 Jahren § 174 StGB	-	StGB	174	01.01.2008	31.12.9999
29	6		O		J	113020	:::Sexueller Missbrauch von Gefangenen/Verwahrten usw. ab 14 Jahren § 174a StGB	-	StGB	174a	01.01.2008	31.12.9999
30	6		O		J	113030	:::Sexueller Missbrauch - Ausnutzung einer Amtsstellung zum Nachteil von Personen ab 14 Jahren § 174b StGB	-	StGB	174b	01.01.2008	31.12.9999
31	6		O		J	113040	:::Sexueller Missbrauch - Ausnutzung eines Beratungs-/Behandlungs-/Betreuungsverhältnisses zum Nachteil von Personen ab 14 Jahren § 174c StGB	-	StGB	174c	01.01.2008	31.12.9999
32	64		O		N	130000	:::Sexueller Missbrauch §§ 176, 176a, 176b, 179, 182, 183, 183a StGB	-	-	-	01.01.2014	31.12.9999
33	64		O		N	131000	:::Sexueller Missbrauch von Kindern §§ 176, 176a, 176b StGB	-	-	-	01.01.2014	31.12.9999
34	6		O		J	131010	:::Sexuelle Handlungen gemäß § 176 Abs. 5 StGB	-	StGB	176 (5)	01.01.2008	31.12.9999
35	64		O		J	131100	:::Sexuelle Handlungen gemäß § 176 Abs. 1 und 2 StGB	-	StGB	176 (1) (2)	01.01.1999	31.12.9999
36	64		O		J	131200	:::Exhibitionistische/sexuelle Handlungen vor Kindern § 176 Abs. 4 Nr. 1 StGB	-	StGB	176 (4) 1	01.01.2004	31.12.9999
37	64		O		J	131300	:::Sexuelle Handlungen gemäß § 176 Abs. 4 Nr. 2 StGB	-	StGB	176 (4) 2	01.01.2004	31.12.9999
38	64		O		J	131400	:::Einwirken auf Kinder gemäß § 176 Abs. 4 Nr. 3 und 4 StGB	-	StGB	176 (4) 3, 4	01.01.2004	31.12.9999
39	64		O		J	131500	:::Vollzug des Beischlafs mit einem Kind oder Vornahme einer ähnlichen sexuellen Handlung nach § 176a Abs. 2 Nr. 1 StGB	-	StGB	176a (2) 1	01.01.2004	31.12.9999
40	64		O		J	131600	:::Schwerer sexueller Missbrauch von Kindern zur Herstellung und Verbreitung pornographischer Schriften § 176a Abs. 3 StGB	-	StGB	176a (3)	01.01.2004	31.12.9999

lfd.Nr.	Filter 6-Steller	Schaden	Opfer	Abb. Wikri (Tab 02)	Erfassungsschl. J/N	Strft Schl.	Klartext	Kommentar	Gesetz Abk.	§ Zitat § (Absatz) [Satz] Nr.	gültig von	gültig bis
										Zusatzinfo		
41	64	O	J			131700	:::Sonstiger sexueller Missbrauch von Kindern gemäß § 176a StGB	-	StGB	176a (1) (2) 2, 3 (5)	01.01.1999	31.12.9999
42	64	O	J			131800	:::Sexueller Missbrauch von Kindern mit Todesfolge § 176b StGB	-	StGB	176b	01.01.1999	31.12.9999
43	64	O	N			132000	:::Exhibitionistische Handlungen und Erregung öffentlichen Ärgernisses §§ 183, 183a StGB	-	-	-	01.01.1987	31.12.9999
44	6	O	J			132010	:::Exhibitionistische Handlungen § 183 StGB	-	StGB	183	01.01.2008	31.12.9999
45	6	O	J			132020	:::Erregung öffentlichen Ärgernisses § 183a StGB	-	StGB	183a	01.01.2008	31.12.9999
46	64	O	J			133000	:::Sexueller Missbrauch von Jugendlichen § 182 StGB	-	StGB	182	01.01.2009	31.12.9999
47	64	O	J			134000	:::Sexueller Missbrauch Widerstandsunfähiger § 179 StGB	-	StGB	179	01.01.1995	31.12.9999
48	64	J	N			140000	:::Ausnutzen sexueller Neigung gemäß §§ 180, 180a, 181a, 184, 184a, 184b, 184c, 184d, 184e, 184f StGB	-	-	-	01.01.2014	31.12.9999
49	6	J	J			140010	:::Ausübung der verbotenen Prostitution § 184e StGB	-	StGB	184e	01.01.2009	31.12.9999
50	6	J	J			140020	:::Jugendgefährdende Prostitution § 184f StGB	-	StGB	184f	01.01.2009	31.12.9999
51	64	O	N			141000	:::Förderung sexueller Handlungen Minderjähriger oder Ausbeuten von Prostituierten §§ 180, 180a StGB	-	-	-	01.01.2014	31.12.9999
52	64	O	J			141100	:::Förderung sexueller Handlungen Minderjähriger § 180 StGB	-	StGB	180	01.01.1997	31.12.9999
53	64	O	J			141200	:::Ausbeuten von Prostituierten § 180a StGB	-	StGB	180a	01.01.2002	31.12.9999
54	64	O	J			142000	:::Zuhälterei gemäß § 181a StGB	-	StGB	181a	01.01.2006	31.12.9999
55	64	J	N			143000	:::Verbreitung pornographischer Schriften (Erzeugnisse) gemäß §§ 184, 184a, 184b, 184c, 184d StGB	-	-	-	01.01.2014	31.12.9999
56	6	J	J			143010	:::Sonstige Verbreitung pornographischer Schriften (Erzeugnisse) gemäß § 184 StGB	-	StGB	184 (1) 3, 3a, 4, 6, 7, 8, 9 184a	01.01.2008	31.12.9999
57	6	J	J			143020	:::Verbreitung gewalt- oder tierpornographischer Schriften gemäß § 184a StGB	-	StGB	184a	01.01.2008	31.12.9999
58	6	J	J			143030	:::Verbreitung pornographischer Darbietungen durch Rundfunk, Medien- oder Teledienste gemäß § 184d StGB	-	StGB	184d	01.01.2009	31.12.9999
59	64	J	J			143100	:::Verbreitung pornographischer Schriften (Erzeugnisse) an Personen unter 18 Jahren § 184 Abs. 1 Nr. 1, 2, 5 StGB	-	StGB	184 (1) 1, 2, 5	01.01.2005	31.12.9999
60	64	J	J			143200	:::Verbreitung kinderpornographischer Schriften (Erzeugnisse) durch gewerbs-/ bandenmäßiges Handeln gemäß § 184b Abs. 3 StGB	-	StGB	184b (3)	01.01.2004	31.12.9999
61	64	J	J			143300	:::Besitz/Verschaffung von Kinderpornographie gemäß § 184b Abs. 2 und 4 StGB	-	StGB	184b (2) (4)	01.01.2004	31.12.9999
62	64	J	J			143400	:::Verbreitung von Kinderpornographie gemäß § 184b Abs. 1 StGB	-	StGB	184b (1)	01.01.2004	31.12.9999
63	64	J	J			143500	:::Verbreitung jugendpornographischer Schriften (Erzeugnisse) durch gewerbs-/ bandenmäßiges Handeln gemäß § 184c Abs. 3 StGB	-	StGB	184c (3)	01.01.2009	31.12.9999
64	64	J	J			143600	:::Besitz/Verschaffung von Jugendpornographie gemäß § 184c Abs. 2 und 4 StGB	-	StGB	184c (2), (4)	01.01.2009	31.12.9999
65	64	J	J			143700	:::Verbreitung von Jugendpornographie gemäß § 184c Abs. 1 StGB	-	StGB	184c (1)	01.01.2009	31.12.9999
66	64	J	N			200000	Rohheitsdelikte und Straftaten gegen die persönliche Freiheit	-	-	-	01.01.1971	31.12.9999
67	64	S	O			210000	:::Raub, räuberische Erpressung und räuberischer Angriff auf Kraftfahrer §§ 249-252, 255, 316a StGB	-	-	-	01.01.2014	31.12.9999
68	6	S	O			210010	:::Sonstiger Raub § 249 StGB	-	StGB	249	01.01.2013	31.12.9999
69	6	S	O			210020	:::Sonstiger schwerer Raub § 250 StGB	-	StGB	250	01.01.2008	31.12.9999
70	6	S	O			210030	:::Sonstiger Raub mit Todesfolge § 251 StGB	-	StGB	251	01.01.2008	31.12.9999
71	6	S	O			210040	:::Räuberischer Diebstahl § 252 StGB	-	StGB	252	01.01.2008	31.12.9999
72	6	S	O			210050	:::Sonstige räuberische Erpressung § 255 StGB	-	StGB	255	01.01.2008	31.12.9999
73	64	S	O			211000	:::Raub, räuberische Erpressung auf/gegen Geldinstitute, Postfilialen und -agenturen	-	-	-	01.01.2014	31.12.9999
74	64	S	O			211100	:::Raub, räuberische Erpressung auf/gegen Geldinstitute (Banken/Sparkassen)	-	-	-	01.01.2001	31.12.9999
75	6	S	O			211110	:::Raub auf Geldinstitute (Banken/Sparkassen) § 249 StGB	-	StGB	249	01.01.2013	31.12.9999
76	6	S	O			211120	:::Schwerer Raub auf Geldinstitute (Banken/Sparkassen) § 250 StGB	-	StGB	250	01.01.2008	31.12.9999
77	6	S	O			211130	:::Raub mit Todesfolge auf Geldinstitute (Banken/Sparkassen) § 251 StGB	-	StGB	251	01.01.2008	31.12.9999
78	6	S	O			211150	:::Räuberische Erpressung gegen Geldinstitute (Banken/Sparkassen) § 255 StGB	-	StGB	255	01.01.2008	31.12.9999
79	64	S	O			211200	:::Raub, räuberische Erpressung auf/gegen Postfilialen und -agenturen	-	-	-	01.01.2011	31.12.9999
80	6	S	O			211210	:::Raub auf Postfilialen und -agenturen § 249 StGB	-	StGB	249	01.01.2013	31.12.9999
81	6	S	O			211220	:::Schwerer Raub auf Postfilialen und -agenturen § 250 StGB	-	StGB	250	01.01.2011	31.12.9999

lfd.Nr.	Filter 6-Steller	Schaden	Opfer	Abb. Wikri (Tab 02)	Erfassungsschl. J/N	Strft Schl.	Klartext	Kommentar	Gesetz Abk.	§ Zitat § (Absatz) [Satz] Nr.	gültig von	gültig bis
									Zusatzinfo			
82	6	S	O		J	211230	:::Raub mit Todesfolge auf Postfilialen und -agenturen § 251 StGB	-	StGB	251	01.01.2011	31.12.9999
83	6	S	O		J	211250	:::Räuberische Erpressung gegen Postfilialen und -agenturen § 255 StGB	-	StGB	255	01.01.2011	31.12.9999
84	64	S	O		N	212000	:::Raub, räuberische Erpressung auf/gegen sonstige Zahlstellen und Geschäfte	-	-	-	01.01.2014	31.12.9999
85	6	S	O		J	212010	:::Raub auf sonstige Zahlstellen oder Geschäfte § 249 StGB	-	StGB	249	01.01.2013	31.12.9999
86	6	S	O		J	212020	:::Schwerer Raub auf sonstige Zahlstellen oder Geschäfte § 250 StGB	-	StGB	250	01.01.2008	31.12.9999
87	6	S	O		J	212030	:::Raub mit Todesfolge auf sonstige Zahlstellen oder Geschäfte § 251 StGB	-	StGB	251	01.01.2008	31.12.9999
88	6	S	O		J	212050	:::Räuberische Erpressung gegen sonstige Zahlstellen oder Geschäfte § 255 StGB	-	StGB	255	01.01.2008	31.12.9999
89	64	S	O		N	212100	:::Raub, räuberische Erpressung auf/gegen Spielhallen	-	-	-	01.01.1990	31.12.9999
90	6	S	O		J	212110	:::Raub auf Spielhallen § 249 StGB	-	StGB	249	01.01.2013	31.12.9999
91	6	S	O		J	212120	:::Schwerer Raub auf Spielhallen § 250 StGB	-	StGB	250	01.01.2008	31.12.9999
92	6	S	O		J	212130	:::Raub mit Todesfolge auf Spielhallen § 251 StGB	-	StGB	251	01.01.2008	31.12.9999
93	6	S	O		J	212150	:::Räuberische Erpressung gegen Spielhallen § 255 StGB	-	StGB	255	01.01.2008	31.12.9999
94	64	S	O		N	212200	:::Raub, räuberische Erpressung auf/gegen Tankstellen	-	-	-	01.01.1990	31.12.9999
95	6	S	O		J	212210	:::Raub auf Tankstellen § 249 StGB	-	StGB	249	01.01.2013	31.12.9999
96	6	S	O		J	212220	:::Schwerer Raub auf Tankstellen § 250 StGB	-	StGB	250	01.01.2008	31.12.9999
97	6	S	O		J	212230	:::Raub mit Todesfolge auf Tankstellen § 251 StGB	-	StGB	251	01.01.2008	31.12.9999
98	6	S	O		J	212250	:::Räuberische Erpressung gegen Tankstellen § 255 StGB	-	StGB	255	01.01.2008	31.12.9999
99	64	S	O		N	213000	:::Geld- und Werttransporte	-	-	-	01.01.2014	31.12.9999
100	64	S	O		N	213100	:::Raub, räuberische Erpressung auf/gegen Geld- und Kassenboten	-	-	-	01.01.1981	31.12.9999
101	6	S	O		J	213110	:::Raub auf Geld- und Kassenboten § 249 StGB	-	StGB	249	01.01.2013	31.12.9999
102	6	S	O		J	213120	:::Schwerer Raub auf Geld- und Kassenboten § 250 StGB	-	StGB	250	01.01.2008	31.12.9999
103	6	S	O		J	213130	:::Raub mit Todesfolge auf Geld- und Kassenboten § 251 StGB	-	StGB	251	01.01.2008	31.12.9999
104	6	S	O		J	213150	:::Räuberische Erpressung gegen Geld- und Kassenboten § 255 StGB	-	StGB	255	01.01.2008	31.12.9999
105	64	S	O		N	213200	:::Raub, räuberische Erpressung auf/gegen Spezialgeldtransportfahrzeuge	-	-	-	01.01.1981	31.12.9999
106	6	S	O		J	213210	:::Raub auf Spezialgeldtransportfahrzeuge § 249 StGB	-	StGB	249	01.01.2013	31.12.9999
107	6	S	O		J	213220	:::Schwerer Raub auf Spezialgeldtransportfahrzeuge § 250 StGB	-	StGB	250	01.01.2008	31.12.9999
108	6	S	O		J	213230	:::Raub mit Todesfolge auf Spezialgeldtransportfahrzeuge § 251 StGB	-	StGB	251	01.01.2008	31.12.9999
109	6	S	O		J	213250	:::Räuberische Erpressung gegen Spezialgeldtransportfahrzeuge § 255 StGB	-	StGB	255	01.01.2008	31.12.9999
110	64	S	O		N	214000	:::Räuberischer Angriff auf Kraftfahrer § 316a StGB	-	-	-	01.01.2014	31.12.9999
111	6	S	O		J	214079	:::Räuberischer Angriff auf sonstige Kraftfahrer	-	StGB	316a	01.01.2008	31.12.9999
112	64	S	O		J	214100	:::Beraubung von Taxifahrern	-	StGB	316a	01.01.1971	31.12.9999
113	64	S	O		N	216000	:::Handtaschenraub	-	-	-	01.01.1971	31.12.9999
114	6	S	O		J	216010	:::Handtaschenraub gemäß § 249 StGB	-	StGB	249	01.01.2013	31.12.9999
115	6	S	O		J	216020	:::Handtaschenraub gemäß § 250 StGB	-	StGB	250	01.01.2008	31.12.9999
116	6	S	O		J	216030	:::Handtaschenraub mit Todesfolge gemäß § 251 StGB	-	StGB	251	01.01.2008	31.12.9999
117	6	S	O		J	216050	:::Räuberische Erpressung bei Handtaschenraub gemäß § 255 StGB	-	StGB	255	01.01.2008	31.12.9999
118	64	S	O		N	217000	:::Sonstige Raubüberfälle auf Straßen, Wegen oder Plätzen	-	-	-	01.01.1971	31.12.9999
119	6	S	O		J	217010	:::Sonstiger Raub auf Straßen, Wegen oder Plätzen § 249 StGB	-	StGB	249	01.01.2013	31.12.9999
120	6	S	O		J	217020	:::Sonstiger schwerer Raub auf Straßen, Wegen oder Plätzen § 250 StGB	-	StGB	250	01.01.2008	31.12.9999
121	6	S	O		J	217030	:::Sonstiger Raub mit Todesfolge auf Straßen, Wegen oder Plätzen § 251 StGB	-	StGB	251	01.01.2008	31.12.9999
122	6	S	O		J	217050	:::Sonstige räuberische Erpressung auf Straßen, Wegen oder Plätzen § 255 StGB	-	StGB	255	01.01.2008	31.12.9999
123	64	S	O		N	218000	:::Raub zur Erlangung von Betäubungsmitteln	-	-	-	01.01.1972	31.12.9999
124	6	S	O		J	218010	:::Raub zur Erlangung von Betäubungsmitteln gemäß § 249 StGB	-	StGB	249	01.01.2013	31.12.9999
125	6	S	O		J	218020	:::Schwerer Raub zur Erlangung von Betäubungsmitteln gemäß § 250 StGB	-	StGB	250	01.01.2008	31.12.9999
126	6	S	O		J	218030	:::Raub mit Todesfolge zur Erlangung von Betäubungsmitteln gemäß § 251 StGB	-	StGB	251	01.01.2008	31.12.9999
127	6	S	O		J	218050	:::Räuberische Erpressung zur Erlangung von Betäubungsmitteln gemäß § 255 StGB	-	StGB	255	01.01.2008	31.12.9999
128	64	S	O		N	219000	:::Raubüberfälle in Wohnungen	-	-	-	01.01.1981	31.12.9999
129	6	S	O		J	219010	:::Raub in Wohnungen gemäß § 249 StGB	-	StGB	249	01.01.2013	31.12.9999
130	6	S	O		J	219020	:::Schwerer Raub in Wohnungen gemäß § 250 StGB	-	StGB	250	01.01.2008	31.12.9999

lfd.Nr.	Filter 6-Steller	Schaden	Opfer	Abb. Wikri (Tab 02)	Erfassungsschi. J/N	Strft Schl.	Klartext	Kommentar	Gesetz Abk.	§ Zitat § (Absatz) [Satz] Nr.	gültig von	gültig bis
										Zusatzinfo		
131	6	S	O		J	219030	:::Raub mit Todesfolge in Wohnungen gemäß § 251 StGB	-	StGB	251	01.01.2008	31.12.9999
132	6	S	O		J	219050	:::Räuberische Erpressung in Wohnungen gemäß § 255 StGB	-	StGB	255	01.01.2008	31.12.9999
133	64		O		N	220000	:::Körperverletzung §§ 223-227, 229, 231 StGB	-	-	-	01.01.2014	31.12.9999
134	64		O		N	221000	:::Körperverletzung mit Todesfolge §§ 227, 231 StGB	-	-	-	01.01.1999	31.12.9999
135	6		O		J	221010	:::Körperverletzung mit Todesfolge § 227 StGB	-	StGB	227	01.01.2008	31.12.9999
136	6		O		J	221020	:::Beteiligung an einer Schlägerei mit Todesfolge gemäß § 231 StGB	-	StGB	231	01.01.2008	31.12.9999
137	64		O		N	222000	:::Gefährliche und schwere Körperverletzung, Verstümmelung weiblicher Genitalien §§ 224, 226, 226a, 231 StGB	-	-	-	01.01.2014	31.12.9999
138	6		O		J	222010	:::Sonstige Tatörtlichkeit bei gefährlicher Körperverletzung gemäß § 224 StGB	-	StGB	224	01.01.2008	31.12.9999
139	6		O		J	222020	:::Sonstige Tatörtlichkeit bei schwerer Körperverletzung § 226 StGB	-	StGB	226	01.01.2008	31.12.9999
140	6		O		J	222030	:::Sonstige Tatörtlichkeit bei Beteiligung an einer Schlägerei ohne Todesfolge § 231 StGB	-	StGB	231	01.01.2008	31.12.9999
141	6		O		J	222040	Verstümmelung weiblicher Genitalien § 226 a StGB	-	StGB	226a	01.01.2014	31.12.9999
142	64		O		N	222100	:::Gefährliche und schwere Körperverletzung auf Straßen, Wegen oder Plätzen	-	-	-	01.01.1989	31.12.9999
143	6		O		J	222110	:::Gefährliche Körperverletzung gemäß § 224 StGB auf Straßen, Wegen oder Plätzen	-	StGB	224	01.01.2008	31.12.9999
144	6		O		J	222120	:::Schwere Körperverletzung auf Straßen, Wegen oder Plätzen § 226 StGB	-	StGB	226	01.01.2008	31.12.9999
145	6		O		J	222130	:::Beteiligung an einer Schlägerei ohne Todesfolge auf Straßen, Wegen oder Plätzen § 231 StGB	-	StGB	231	01.01.2008	31.12.9999
146	64		O		N	223000	:::Misshandlung von Schutzbefohlenen § 225 StGB	-	-	-	01.01.2014	31.12.9999
147	6		O		J	223001	:::Misshandlung Schutzbefohlener ab 14 Jahren	-	StGB	225	01.01.2008	31.12.9999
148	64		O		J	223100	:::Misshandlung von Kindern	-	StGB	225	01.01.1979	31.12.9999
149	64		O		J	224000	:::Vorsätzliche einfache Körperverletzung § 223 StGB	-	StGB	223	01.01.2014	31.12.9999
150	64		O		J	225000	:::Fahrlässige Körperverletzung § 229 StGB	-	StGB	229	01.01.1999	31.12.9999
151	64		O	J	N	230000	:::Straftaten gegen die persönliche Freiheit §§ 232-233a, 234, 235, 236, 237, 238-239b, 240, 241, 316c StGB	-	-	-	01.01.2014	31.12.9999
152	64		O		N	231000	:::Menschenraub, Entziehung Minderjähriger, Kinderhandel §§ 234, 235, 236 StGB	-	-	-	01.01.2014	31.12.9999
153	64		O		J	231100	:::Menschenraub § 234 StGB	-	StGB	234	01.01.2006	31.12.9999
154	64		O		J	231200	:::Entziehung Minderjähriger § 235 StGB	-	StGB	235	01.01.2007	31.12.9999
155	64		O		J	231300	:::Kinderhandel § 236 StGB	-	StGB	236	01.01.2006	31.12.9999
156	64		O		N	232000	:::Zwangsheirat, Nachstellung (Stalking), Freiheitsberaubung, Nötigung, Bedrohung §§ 237, 238, 239, 240, 241 StGB	-	-	-	01.01.2014	31.12.9999
157	64		O		J	232100	:::Freiheitsberaubung § 239 StGB	-	StGB	239	01.01.1999	31.12.9999
158	64		O		N	232200	:::Nötigung § 240 StGB	-	-	-	01.01.1999	31.12.9999
159	6		O		J	232201	:::Nötigung im Straßenverkehr gemäß § 240 Abs. 1 StGB	-	StGB	240 (1)	01.01.2008	31.12.9999
160	6		O		J	232279	:::Sonstige Nötigung gemäß § 240 Abs. 1 und 4 StGB	-	StGB	240 (1) (4)	01.01.2008	31.12.9999
161	64		O		J	232300	:::Bedrohung § 241 StGB	-	StGB	241	01.01.1999	31.12.9999
162	64		O		N	232400	:::Nachstellung (Stalking) gemäß § 238 StGB	-	-	-	01.01.2007	31.12.9999
163	6		O		J	232410	:::Nachstellung (Stalking) gemäß § 238, Abs. 1 StGB	-	StGB	238 (1)	01.01.2008	31.12.9999
164	6		O		J	232420	:::Nachstellung (Stalking) gemäß § 238, Abs. 2 StGB	-	StGB	238 (2)	01.01.2008	31.12.9999
165	6		O		J	232430	:::Nachstellung (Stalking) gemäß § 238, Abs. 3 StGB	-	StGB	238 (3)	01.01.2008	31.12.9999
166	64		O		J	232500	:::Zwangsheirat § 237 StGB	-	StGB	237	01.01.2012	31.12.9999
167	64	S	O		N	233000	:::Erpresserischer Menschenraub § 239a StGB	-	-	-	01.01.2014	31.12.9999
168	6	S	O		J	233079	:::Sonstiger erpresserischer Menschenraub	-	StGB	239a	01.01.2008	31.12.9999
169	64	S	O		J	233100	:::Erpresserischer Menschenraub i.V.m. Raubüberfall auf Geldinstitute, Postfilialen und -agenturen	-	StGB	239a	01.01.2001	31.12.9999
170	64	S	O		J	233200	:::Erpresserischer Menschenraub i.V.m. Raubüberfall auf sonstige Zahlstellen und Geschäfte	-	StGB	239a	01.01.1977	31.12.9999
171	64	S	O		J	233300	:::Erpresserischer Menschenraub i.V.m. Raubüberfall auf Geld- und Werttransporte	-	StGB	239a	01.01.1977	31.12.9999
172	64	S	O		N	234000	:::Geiselnahme § 239b StGB	-	-	-	01.01.2014	31.12.9999
173	6	S	O		J	234079	:::Sonstige Geiselnahme	-	StGB	239b	01.01.2008	31.12.9999
174	64	S	O		J	234100	:::Geiselnahme i.V.m. Raubüberfall auf Geldinstitute, Postfilialen und -agenturen	-	StGB	239b	01.01.2001	31.12.9999

lfd.Nr.	Filter 6-Steller	Schaden	Opfer	Abb. Wikri (Tab 02)	Erfassungsschl. J/N	Strft Schl.	Klartext	Kommentar	Gesetz Abk.	§ Zitat § (Absatz) [Satz] Nr.	gültig von	gültig bis
									Zusatzinfo			
175	64	S	O	J	J	234200	:::Geiselnahme i.V.m. Raubüberfall auf sonstige Zahlstellen und Geschäfte	-	StGB	239b	01.01.1977	31.12.9999
176	64	S	O	J	J	234300	:::Geiselnahme i.V.m. Raubüberfall auf Geld- und Werttransporte	-	StGB	239b	01.01.1984	31.12.9999
177	64	J		J	J	235000	:::Angriff auf den Luft- und Seeverkehr § 316c StGB	-	StGB	316c	01.01.1999	31.12.9999
178	64	O	J	N	J	236000	:::Menschenhandel zum Zweck der sexuellen Ausbeutung gemäß § 232 StGB	-	-	-	01.01.2014	31.12.9999
179	64	O	J	J	J	236100	:::Menschenhandel zum Zweck der sexuellen Ausbeutung gemäß § 232 Abs. 1 StGB	-	StGB	232 (1)	01.01.2005	31.12.9999
180	64	O	J	J	J	236200	:::Menschenhandel z.N.v. Kindern zum Zweck der sexuellen Ausbeutung gemäß § 232 Abs.3 Nr. 1 StGB	-	StGB	232 (3) 1	01.01.2005	31.12.9999
181	64	O	J	J	J	236300	:::Menschenhandel zum Zweck der sexuellen Ausbeutung gemäß § 232 Abs.3 Nr. 2 StGB	-	StGB	232 (3) 2	01.01.2005	31.12.9999
182	64	O	J	J	J	236400	:::Gewerbs- oder bandenmäßiger Menschenhandel zum Zweck der sexuellen Ausbeutung gemäß § 232 Abs.3 Nr. 3 StGB	-	StGB	232 (3) 3	01.01.2005	31.12.9999
183	64	O	J	J	J	236500	:::Menschenhandel zum Zweck der sexuellen Ausbeutung gemäß § 232 Abs. 4 StGB	-	StGB	232 (4)	01.01.2005	31.12.9999
184	64	O	J	N	J	237000	:::Menschenhandel zum Zweck der Ausbeutung der Arbeitskraft gemäß § 233 StGB	-	-	-	01.01.2014	31.12.9999
185	64	O	J	J	J	237100	:::Menschenhandel zum Zweck der Ausbeutung der Arbeitskraft gemäß § 233 Abs. 1 StGB	-	StGB	233 (1)	01.01.2005	31.12.9999
186	64	O	J	J	J	237200	:::Menschenhandel z.N.v. Kindern zum Zweck der Ausbeutung der Arbeitskraft gemäß § 233 Abs. 3 mit Verweis auf § 232 Abs. 3 Nr. 1 StGB	-	StGB	233 (3) m.V.a. 232 (3) 1	01.01.2005	31.12.9999
187	64	O	J	J	J	237300	:::Menschenhandel zum Zweck der Ausbeutung der Arbeitskraft gemäß § 233 Abs. 3 mit Verweis auf § 232 Abs. 3 Nr. 2 StGB	-	StGB	233 (3) m.V.a. 232 (3) 2	01.01.2005	31.12.9999
188	64	O	J	J	J	237400	:::Gewerbs- oder bandenmäßiger Menschenhandel zum Zweck der Ausbeutung der Arbeitskraft gemäß § 233 Abs. 3 mit Verweis auf § 232 Abs. 3 Nr. 3 StGB	-	StGB	233 (3) m.V.a. 232 (3) 3	01.01.2005	31.12.9999
189	64	O	J	J	J	237500	:::Menschenhandel zum Zweck der Ausbeutung der Arbeitskraft gemäß § 233 Abs. 3 mit Verweis auf § 232 Abs. 4 StGB	-	StGB	233 (3) m.V.a. 232 (4)	01.01.2005	31.12.9999
190	64	O	J	N	J	238000	:::Förderung des Menschenhandels gemäß § 233a StGB	-	-	-	01.01.2014	31.12.9999
191	64	O	J	J	J	238100	:::Förderung des Menschenhandels gemäß § 233a Abs. 1 StGB i.V.m. Menschenhandel zum Zweck der sexuellen Ausbeutung (§ 232 StGB)	-	StGB	233a (1) i.V.m. 232	01.01.2005	31.12.9999
192	64	O	J	J	J	238200	:::Förderung des Menschenhandels gemäß § 233a Abs. 1 StGB i.V.m. Menschenhandel zum Zweck der Ausbeutung der Arbeitskraft (§ 233 StGB)	-	StGB	233a (1) i.V.m. 233	01.01.2005	31.12.9999
193	64	O	J	J	J	238300	:::Förderung des Menschenhandels gemäß § 233a Abs. 2 StGB i.V.m. Menschenhandel zum Zweck der sexuellen Ausbeutung (§ 232 StGB)	-	StGB	233a (2) i.V.m. 232	01.01.2005	31.12.9999
194	64	O	J	J	J	238400	:::Förderung des Menschenhandels gemäß § 233a Abs. 2 StGB i.V.m. Menschenhandel zum Zweck der Ausbeutung der Arbeitskraft (§ 233 StGB)	-	StGB	233a (2) i.V.m. 233	01.01.2005	31.12.9999
195	64	S		N	J	3***00	Diebstahl ohne erschwerende Umstände §§ 242, 247, 248a-c StGB und zwar:	-	-	-	01.01.1997	31.12.9999
196	64	S		N	J	3**100	:Einfacher Diebstahl von Kraftwagen einschl. unbefugte Ingebrauchnahme	-	-	-	01.01.1973	31.12.9999
197	64	S		N	J	3**200	:Einfacher Diebstahl von Mopeds und Krafträdern einschl. unbefugte Ingebrauchnahme	-	-	-	01.01.1973	31.12.9999
198	64	S		N	J	3**300	:Einfacher Diebstahl von Fahrrädern einschl. unbefugte Ingebrauchnahme	-	-	-	01.01.1973	31.12.9999
199	64	S		N	J	3**400	:Einfacher Diebstahl von Schusswaffen	-	-	-	01.01.1972	31.12.9999
200	64	S		N	J	3**500	:Einfacher Diebstahl von unbaren Zahlungsmitteln	-	-	-	01.01.1991	31.12.9999
201	64	S		N	J	3**700	:Einfacher Diebstahl von/aus Automaten	-	-	-	01.01.1973	31.12.9999
202	64	S		N	J	3**800	:Einfacher Diebstahl von Antiquitäten, Kunst- und sakralen Gegenständen	-	-	-	01.01.1981	31.12.9999
203	6	S		N	J	300000	:Sonstiger einfacher Diebstahl §§ 242, 247, 248a-c StGB	-	-	-	01.01.2008	31.12.9999
204	6	S		J	J	300010	:::Sonstiger einfacher Diebstahl gem. 242, 247, 248a StGB	-	StGB	242, 247, 248a	01.01.2011	31.12.9999
205	6	S		J	J	300040	:::Unbefugter Gebrauch eines sonstigen Fahrzeuges § 248b StGB	-	StGB	248b	01.01.2008	31.12.9999
206	6	S		J	J	300050	:::Entziehung elektrischer Energie § 248c StGB	-	StGB	248c	01.01.2008	31.12.9999
207	6	S		J	J	300081	Einfacher Diebstahl in/aus Wochenende- und Gartenhaus	nur für Thüringen	StGB	242, 247, 248a	01.01.1991	31.12.9999
208	6	S		J	J	300086	Einfacher Diebstahl in/aus einer Kirche	nur für Thüringen	StGB	242, 248a	01.01.1991	31.12.9999
209	6	S		J	J	300096	Einfacher Diebstahl von Buntmetall	nur für Thüringen	StGB	242, 247, 248a	01.01.1991	31.12.9999
210	6	S		N	J	300100	:::Einfacher Diebstahl von Kraftwagen einschl. unbefugter Ingebrauchnahme	-	-	-	01.01.2008	31.12.9999
211	6	S		J	J	300110	:::Einfacher Diebstahl von Kraftwagen	-	StGB	242, 247	01.01.2011	31.12.9999
212	6	S		J	J	300140	:::Unbefugter Gebrauch von Kraftwagen	-	StGB	248b	01.01.2008	31.12.9999
213	6	S		N	J	300200	:::Einfacher Diebstahl von Mopeds und Krafträdern einschl. unbefugter Ingebrauchnahme	-	-	-	01.01.2008	31.12.9999
214	6	S		J	J	300210	:::Einfacher Diebstahl von Mopeds und Krafträdern	-	StGB	242, 247	01.01.2011	31.12.9999

lfd.Nr.	Filter 6-Steller	Schaden	Opfer	Abb. Wikri (Tab 02)	Erfassungsschl. J/N	Strft Schl.	Klartext	Kommentar	Gesetz Abk.	§ Zitat § (Absatz) [Satz] Nr.	gültig von	gültig bis
									Zusatzinfo			
215	6	S				J	300240 ::Unbefugter Gebrauch von Mopeds und Krafträdern	-	StGB	248b	01.01.2008	31.12.9999
216	6	S				N	300300 ::Einfacher Diebstahl von Fahrrädern einschl. unbefugter Ingebrauchnahme	-	-	-	01.01.2008	31.12.9999
217	6	S				J	300310 ::Einfacher Diebstahl von Fahrrädern	-	StGB	242, 247, 248a	01.01.2011	31.12.9999
218	6	S				J	300340 ::Unbefugter Gebrauch von Fahrrädern	-	StGB	248b	01.01.2008	31.12.9999
219	6	S				J	300400 ::Einfacher Diebstahl von Schusswaffen	-	StGB	242, 247	01.01.2011	31.12.9999
220	6	S				J	300500 ::Einfacher Diebstahl von unbaren Zahlungsmitteln	-	StGB	242, 247	01.01.2011	31.12.9999
221	6	S				J	300700 ::Einfacher Diebstahl von/aus Automaten	-	StGB	242, 247, 248a	01.01.2011	31.12.9999
222	6	S				J	300800 ::Einfacher Diebstahl von Antiquitäten, Kunst- und sakralen Gegenständen	-	StGB	242, 247	01.01.2011	31.12.9999
223	64	S				N	305*00 ::Einfacher Diebstahl in/aus Banken, Sparkassen, Postfilialen und -agenturen und dgl.	-	-	-	01.01.1972	31.12.9999
224	6	S				J	305000 ::Einfacher Diebstahl in/aus Banken, Sparkassen, Postfilialen und -agenturen und dgl. von sonstigem Gut	-	StGB	242, 248a	01.01.2011	31.12.9999
225	6	S				J	305500 ::Einfacher Diebstahl in/aus Banken, Sparkassen, Postfilialen und -agenturen und dgl. von unbaren Zahlungsmitteln	-	StGB	242	01.01.2011	31.12.9999
226	64	S				N	310*00 ::Einfacher Diebstahl in/aus Dienst-, Büro-, Fabrikations-, Werkstatt- und Lagerräumen	-	-	-	01.01.1972	31.12.9999
227	6	S				J	310000 ::Einfacher Diebstahl in/aus Dienst-, Büro-, Fabrikations-, Werkstatt- und Lagerräumen von sonstigem Gut	-	StGB	242, 247, 248a	01.01.2011	31.12.9999
228	6	S				J	310100 ::Einfacher Diebstahl in/aus Dienst-, Büro-, Fabrikations-, Werkstatt- und Lagerräumen von Kraftwagen	-	StGB	242, 247	01.01.2011	31.12.9999
229	6	S				J	310200 ::Einfacher Diebstahl in/aus Dienst-, Büro-, Fabrikations-, Werkstatt- und Lagerräumen von Mopeds und Krafträdern	-	StGB	242, 247	01.01.2011	31.12.9999
230	6	S				J	310300 ::Einfacher Diebstahl in/aus Dienst-, Büro-, Fabrikations-, Werkstatt- und Lagerräumen von Fahrrädern	-	StGB	242, 247, 248a	01.01.2011	31.12.9999
231	6	S				J	310400 ::Einfacher Diebstahl in/aus Dienst-, Büro-, Fabrikations-, Werkstatt- und Lagerräumen von Schusswaffen	-	StGB	242, 247	01.01.2011	31.12.9999
232	6	S				J	310500 ::Einfacher Diebstahl in/aus Dienst-, Büro-, Fabrikations-, Werkstatt- und Lagerräumen von unbaren Zahlungsmitteln	-	StGB	242, 247	01.01.2011	31.12.9999
233	6	S				J	310700 ::Einfacher Diebstahl in/aus Dienst-, Büro-, Fabrikations-, Werkstatt- und Lagerräumen von/aus Automaten	-	StGB	242, 247, 248a	01.01.2011	31.12.9999
234	6	S				J	310800 ::Einfacher Diebstahl in/aus Dienst-, Büro-, Fabrikations-, Werkstatt- und Lagerräumen von Antiquitäten, Kunst- und sakralen Gegenständen	-	StGB	242, 247	01.01.2011	31.12.9999
235	64	S				N	315*00 ::Einfacher Diebstahl in/aus Gaststätten, Kantinen, Hotels und Pensionen	-	-	-	01.01.1972	31.12.9999
236	6	S				J	315000 ::Einfacher Diebstahl in/aus Gaststätten, Kantinen, Hotels und Pensionen von sonstigem Gut	-	StGB	242, 247, 248a	01.01.2011	31.12.9999
237	6	S				J	315500 ::Einfacher Diebstahl in/aus Gaststätten, Kantinen, Hotels und Pensionen von unbaren Zahlungsmitteln	-	StGB	242, 247	01.01.2011	31.12.9999
238	6	S				J	315700 ::Einfacher Diebstahl in/aus Gaststätten, Kantinen, Hotels und Pensionen von/aus Automaten	-	StGB	242, 247, 248a	01.01.2011	31.12.9999
239	64	S				N	325*00 ::Einfacher Diebstahl in/aus Kiosken, Warenhäusern, Verkaufsräumen, Selbstbedienungsläden, Schaufenstern, Schaukästen und Vitrinen darunter:	-	-	-	01.01.2011	31.12.9999
240	6	S				J	325000 ::Einfacher Diebstahl in/aus Kiosken, Warenh., Verkaufsräumen pp. von sonstigem Gut	-	StGB	242, 247, 248a	01.01.2011	31.12.9999
241	6	S				J	325300 ::Einfacher Diebstahl in/aus Kiosken, Warenh., Verkaufsräumen pp. von Fahrrädern	-	StGB	242, 248a	01.01.2011	31.12.9999
242	6	S				J	325500 ::Einfacher Diebstahl in/aus Kiosken, Warenh., Verkaufsräumen pp. von unbaren Zahlungsmitteln	-	StGB	242	01.01.2011	31.12.9999
243	64	S				N	326*00 ::Einfacher Ladendiebstahl	-	-	-	01.01.1977	31.12.9999
244	6	S				J	326000 ::Einfacher Ladendiebstahl von sonstigem Gut	-	StGB	242, 248a	01.01.2011	31.12.9999
245	6	S				J	326300 ::Einfacher Ladendiebstahl von Fahrrädern	-	StGB	242, 248a	01.01.2011	31.12.9999
246	64	S				N	335*00 ::Einfacher Diebstahl in/aus Wohnungen	-	-	-	01.01.1972	31.12.9999
247	6	S				J	335000 ::Einfacher Diebstahl in/aus Wohnungen von sonstigem Gut	-	StGB	242, 247, 248a	01.01.2011	31.12.9999
248	6	S				J	335400 ::Einfacher Diebstahl in/aus Wohnungen von Schusswaffen	-	StGB	242, 247	01.01.2011	31.12.9999
249	6	S				J	335500 ::Einfacher Diebstahl in/aus Wohnungen von unbaren Zahlungsmitteln	-	StGB	242, 247	01.01.2011	31.12.9999
250	6	S				J	335800 ::Einfacher Diebstahl in/aus Wohnungen von Antiquitäten, Kunst- und sakralen Gegenständen	-	StGB	242, 247	01.01.2011	31.12.9999
251	64	S				N	340*00 ::Einfacher Diebstahl in/aus Boden-, Kellerräumen und Waschküchen	-	-	-	01.01.1972	31.12.9999

lfd.Nr.	Filter 6-Steller	Schaden	Opfer	Abb. Wikri (Tab 02)	Erfassungsschl. J/N	Strft Schl.	Klartext	Kommentar	Gesetz Abk.	§ Zitat § (Absatz) [Satz] Nr.	gültig von	gültig bis
										Zusatzinfo		
252	6	S			J	340000	::Einfacher Diebstahl in/aus Boden-, Kellerräumen und Waschküchen von sonstigem Gut	-	StGB	242, 247, 248a	01.01.2011	31.12.9999
253	6	S			J	340300	::Einfacher Diebstahl in/aus Boden-, Kellerräumen und Waschküchen von Fahrrädern	-	StGB	242, 247, 248a	01.01.2011	31.12.9999
254	64	S			N	345*00	::Einfacher Diebstahl in/aus überwiegend unbezogenen Neu- und Rohbauten, Baubuden und Baustellen	-	-	-	01.01.1972	31.12.9999
255	6	S			J	345000	::Einfacher Diebstahl in/aus überwiegend unbezogenen Neu- und Rohbauten, Baubuden und Baustellen von sonstigem Gut	-	StGB	242, 247, 248a	01.01.2011	31.12.9999
256	6	S			J	345100	::Einfacher Diebstahl in/aus überwiegend unbezogenen Neu- und Rohbauten, Baubuden und Baustellen von Kraftwagen	-	StGB	242, 247	01.01.2011	31.12.9999
257	6	S			J	345500	::Einfacher Diebstahl in/aus überwiegend unbezogenen Neu- und Rohbauten, Baubuden und Baustellen von unbaren Zahlungsmitteln	-	StGB	242, 247	01.01.2011	31.12.9999
258	64	S			N	350*00	::Einfacher Diebstahl an/aus Kraftfahrzeugen	-	-	-	01.01.2012	31.12.9999
259	6	S			J	350000	::Einfacher Diebstahl an/aus Kraftfahrzeugen von sonstigem Gut	-	StGB	242, 247, 248a	01.01.2012	31.12.9999
260	6	S			J	350500	::Einfacher Diebstahl aus Kraftfahrzeugen von unbaren Zahlungsmitteln	-	StGB	242, 247	01.01.2012	31.12.9999
261	64	S			J	371000	::Einfacher Diebstahl von Betäubungsmitteln aus Apotheken	-	StGB	242, 247, 248a	01.01.2011	31.12.9999
262	64	S			J	372000	::Einfacher Diebstahl von Betäubungsmitteln aus Arztpraxen	-	StGB	242, 247, 248a	01.01.2011	31.12.9999
263	64	S			J	373000	::Einfacher Diebstahl von Betäubungsmitteln aus Krankenhäusern	-	StGB	242, 248a	01.01.2011	31.12.9999
264	64	S			J	374000	::Einfacher Diebstahl von Betäubungsmitteln bei Herstellern und Großhändlern	-	StGB	242, 248a	01.01.2011	31.12.9999
265	64	S			J	375000	::Einfacher Diebstahl von Rezeptformularen zur Erlangung von Betäubungsmitteln	-	StGB	242	01.01.2011	31.12.9999
266	6	S			J	390000	::Einfacher Taschendiebstahl von sonstigem Gut	-	StGB	242, 248a	01.01.2011	31.12.9999
267	6	S			J	390500	::Einfacher Taschendiebstahl von unbaren Zahlungsmitteln	-	StGB	242	01.01.2011	31.12.9999
268	64	S			N	4***00	Diebstahl unter erschwerenden Umständen §§ 243-244a StGB und zwar:	-	-	-	01.01.1997	31.12.9999
269	64	S			N	4**100	::Schwerer Diebstahl von Kraftwagen	-	-	-	01.01.2004	31.12.9999
270	64	S			N	4**200	::Schwerer Diebstahl von Mopeds und Krafträdern	-	-	-	01.01.2004	31.12.9999
271	64	S			N	4**300	::Schwerer Diebstahl von Fahrrädern	-	-	-	01.01.2004	31.12.9999
272	64	S			N	4**400	::Schwerer Diebstahl von Schusswaffen	-	-	-	01.01.1972	31.12.9999
273	64	S			N	4**500	::Schwerer Diebstahl von unbaren Zahlungsmitteln	-	-	-	01.01.1991	31.12.9999
274	64	S			N	4**700	::Schwerer Diebstahl von/aus Automaten	-	-	-	01.01.1987	31.12.9999
275	64	S			N	4**800	::Schwerer Diebstahl von Antiquitäten, Kunst- und sakralen Gegenständen	-	-	-	01.01.1987	31.12.9999
276	6	S			N	400000	::Sonstiger schwerer Diebstahl insg. gem. §§ 243 - 244a StGB	-	-	-	01.01.2008	31.12.9999
277	6	S			J	400010	::Besonders schwerer Fall des Diebstahls	-	StGB	243	01.01.2008	31.12.9999
278	6	S			J	400020	::Sonstiger schwerer Diebstahl gem. §§ 244 Abs. 1 Nr. 1 und 2, 244a StGB	-	StGB	244 (1) 1, 2, 244a	01.01.2011	31.12.9999
279	6	S			J	400081	Besonders schwerer Fall des Diebstahls in/aus Wochenende- und Gartenhaus	nur für Thüringen	StGB	243	01.01.1991	31.12.9999
280	6	S			J	400086	Besonders schwerer Fall des Diebstahls in/aus einer Kirche	nur für Thüringen	StGB	243	01.01.1991	31.12.9999
281	6	S			J	400096	Besonders schwerer Fall des Diebstahls von Buntmetall	nur für Thüringen	StGB	243	01.01.1991	31.12.9999
282	6	S			N	400100	::Schwerer Diebstahl insg. von Kraftwagen	-	-	-	01.01.2008	31.12.9999
283	6	S			J	400110	::Besonders schwerer Fall des Diebstahls von Kraftwagen	-	StGB	243	01.01.2008	31.12.9999
284	6	S			J	400120	::Schwerer Diebstahl gem. §§ 244 Abs. 1 Nr. 1 und 2, 244a StGB von Kraftwagen	-	StGB	244 (1) 1, 2; 244a	01.01.2011	31.12.9999
285	6	S			N	400200	::Schwerer Diebstahl insg. von Mopeds und Krafträdern	-	-	-	01.01.2008	31.12.9999
286	6	S			J	400210	::Besonders schwerer Fall des Diebstahls von Mopeds und Krafträdern	-	StGB	243	01.01.2008	31.12.9999
287	6	S			J	400220	::Schwerer Diebstahl gem. §§ 244 Abs. 1 Nr. 1 und 2, 244a StGB von Mopeds und Krafträdern	-	StGB	244 (1) 1, 2; 244a	01.01.2011	31.12.9999
288	6	S			N	400300	::Schwerer Diebstahl insg. von Fahrrädern	-	-	-	01.01.2008	31.12.9999
289	6	S			J	400310	::Besonders schwerer Fall des Diebstahls von Fahrrädern	-	StGB	243	01.01.2008	31.12.9999
290	6	S			J	400320	::Schwerer Diebstahl gem. §§ 244 Abs. 1 Nr. 1 und 2, 244a StGB von Fahrrädern	-	StGB	244 (1) 1, 2; 244a	01.01.2011	31.12.9999
291	6	S			N	400400	::Schwerer Diebstahl insg. von Schusswaffen	-	-	-	01.01.2008	31.12.9999
292	6	S			J	400410	::Besonders schwerer Fall des Diebstahls von Schusswaffen	-	StGB	243	01.01.2008	31.12.9999
293	6	S			J	400420	::Schwerer Diebstahl gem. §§ 244 Abs. 1 Nr. 1 und 2, 244a StGB von Schusswaffen	-	StGB	244 (1) 1, 2; 244a	01.01.2011	31.12.9999
294	6	S			N	400500	::Schwerer Diebstahl insg. von unbaren Zahlungsmitteln	-	-	-	01.01.2008	31.12.9999
295	6	S			J	400510	::Besonders schwerer Fall des Diebstahls von unbaren Zahlungsmitteln	-	StGB	243	01.01.2008	31.12.9999

lfd.Nr.	Filter 6-Steller	Schaden	Opfer	Abb. Wikri (Tab 02)	Erfassungsschl. J/N	Strft Schl.	Klartext	Kommentar	Gesetz Abk.	§ Zitat § (Absatz) [Satz] Nr.	gültig von	gültig bis
									Zusatzinfo			
296	6	S				J 400520	:::Schwerer Diebstahl gem. §§ 244 Abs. 1 Nr. 1 und 2, 244a StGB von unbaren Zahlungsmitteln	-	StGB	244 (1) 1, 2; 244a	01.01.2011	31.12.9999
297	6	S				N 400700	:::Schwerer Diebstahl insg. von/aus Automaten	-	-	-	01.01.2008	31.12.9999
298	6	S				J 400710	:::Besonders schwerer Fall des Diebstahls von/aus Automaten	-	StGB	243	01.01.2008	31.12.9999
299	6	S				J 400720	:::Schwerer Diebstahl gem. §§ 244 Abs. 1 Nr. 1 und 2, 244a StGB von/aus Automaten	-	StGB	244 (1) 1, 2; 244a	01.01.2011	31.12.9999
300	6	S				N 400800	:::Schwerer Diebstahl insg. von Antiquitäten, Kunst- und sakralen Gegenständen	-	-	-	01.01.2008	31.12.9999
301	6	S				J 400810	:::Besonders schwerer Fall des Diebstahls von Antiquitäten, Kunst- und sakralen Gegenständen	-	StGB	243	01.01.2008	31.12.9999
302	6	S				J 400820	:::Schwerer Diebstahl gem. §§ 244 Abs. 1 Nr. 1 und 2, 244a StGB von Antiquitäten, Kunst- und sakralen Gegenständen	-	StGB	244 (1) 1, 2; 244a	01.01.2011	31.12.9999
303	64	S				N 405*00	:::Schwerer Diebstahl in/aus Banken, Sparkassen, Postfilialen und -agenturen und dgl.	-	-	-	01.01.1971	31.12.9999
304	6	S				N 405000	:::Schwerer Diebstahl insg. in/aus Banken, Sparkassen, Postfilialen und -agenturen und dal.	-	-	-	01.01.2011	31.12.9999
305	6	S				J 405010	:::Besonders schwerer Fall des Diebstahls in/aus Banken, Sparkassen, Postfilialen und -agenturen und dal.	-	StGB	243	01.01.2008	31.12.9999
306	6	S				J 405020	:::Schwerer Diebstahl gem. §§ 244 Abs. 1 Nr. 1 und 2, 244a StGB in/aus Banken, Sparkassen, Postfilialen und -agenturen und dal.	-	StGB	244 (1) 1, 2; 244a	01.01.2011	31.12.9999
307	64	S				N 410*00	:::Schwerer Diebstahl in/aus Dienst-, Büro-, Fabrikations-, Werkstatt- und Lagerräumen	-	-	-	01.01.1971	31.12.9999
308	6	S				N 410000	:::Schwerer Diebstahl insg. in/aus Dienst-, Büro-, Fabrikations-, Werkstatt- und Lagerräumen von sonstigem Gut	-	-	-	01.01.2008	31.12.9999
309	6	S				J 410010	:::Besonders schwerer Fall des Diebstahls in/aus Dienst-, Büro-, Fabrikations-, Werkstatt- und Lagerräumen von sonstigem Gut	-	StGB	243	01.01.2008	31.12.9999
310	6	S				J 410020	:::Schwerer Diebstahl gem. §§ 244 Abs. 1 Nr. 1 und 2, 244a StGB in/aus Dienst-, Büro-, Fabrikations-, Werkstatt- und Lagerräumen von sonstigem Gut	-	StGB	244 (1) 1, 2; 244a	01.01.2011	31.12.9999
311	6	S				N 410100	:::Schwerer Diebstahl insg. in/aus Dienst-, Büro-, Fabrikations-, Werkstatt- und Lagerräumen von Kraftwagen	-	-	-	01.01.2008	31.12.9999
312	6	S				J 410110	:::Besonders schwerer Fall des Diebstahls in/aus Dienst-, Büro-, Fabrikations-, Werkstatt- und Lagerräumen von Kraftwagen	-	StGB	243	01.01.2008	31.12.9999
313	6	S				J 410120	:::Schwerer Diebstahl gem. §§ 244 Abs. 1 Nr. 1 und 2, 244a StGB in/aus Dienst-, Büro-, Fabrikations-, Werkstatt- und Lagerräumen von Kraftwagen	-	StGB	244 (1) 1, 2; 244a	01.01.2011	31.12.9999
314	6	S				N 410200	:::Schwerer Diebstahl insg. in/aus Dienst-, Büro-, Fabrikations-, Werkstatt- und Lagerräumen von Mopeds und Krafträdern	-	-	-	01.01.2008	31.12.9999
315	6	S				J 410210	:::Besonders schwerer Fall des Diebstahls in/aus Dienst-, Büro-, Fabrikations-, Werkstatt- und Lagerräumen von Mopeds und Krafträdern	-	StGB	243	01.01.2008	31.12.9999
316	6	S				J 410220	:::Schwerer Diebstahl gem. §§ 244 Abs. 1 Nr. 1 und 2, 244a StGB in/aus Dienst-, Büro-, Fabrikations-, Werkstatt- und Lagerräumen von Mopeds und Krafträdern	-	StGB	244 (1) 1, 2; 244a	01.01.2011	31.12.9999
317	6	S				N 410300	:::Schwerer Diebstahl insg. in/aus Dienst-, Büro-, Fabrikations-, Werkstatt- und Lagerräumen von Fahrrädern	-	-	-	01.01.2008	31.12.9999
318	6	S				J 410310	:::Besonders schwerer Fall des Diebstahls in/aus Dienst-, Büro-, Fabrikations-, Werkstatt- und Lagerräumen von Fahrrädern	-	StGB	243	01.01.2008	31.12.9999
319	6	S				J 410320	:::Schwerer Diebstahl gem. §§ 244 Abs. 1 Nr. 1 und 2, 244a StGB in/aus Dienst-, Büro-, Fabrikations-, Werkstatt- und Lagerräumen von Fahrrädern	-	StGB	244 (1) 1, 2; 244a	01.01.2011	31.12.9999
320	6	S				N 410400	:::Schwerer Diebstahl insg. in/aus Dienst-, Büro-, Fabrikations-, Werkstatt- und Lagerräumen von Schusswaffen	-	-	-	01.01.2008	31.12.9999
321	6	S				J 410410	:::Besonders schwerer Fall des Diebstahls in/aus Dienst-, Büro-, Fabrikations-, Werkstatt- und Lagerräumen von Schusswaffen	-	StGB	243	01.01.2008	31.12.9999
322	6	S				J 410420	:::Schwerer Diebstahl gem. §§ 244 Abs. 1 Nr. 1 und 2, 244a StGB in/aus Dienst-, Büro-, Fabrikations-, Werkstatt- und Lagerräumen von Schusswaffen	-	StGB	244 (1) 1, 2; 244a	01.01.2011	31.12.9999
323	6	S				N 410500	:::Schwerer Diebstahl insg. in/aus Dienst-, Büro-, Fabrikations-, Werkstatt- und Lagerräumen von unbaren Zahlungsmitteln	-	-	-	01.01.2008	31.12.9999
324	6	S				J 410510	:::Besonders schwerer Fall des Diebstahls in/aus Dienst-, Büro-, Fabrikations-, Werkstatt- und Lagerräumen von unbaren Zahlungsmitteln	-	StGB	243	01.01.2008	31.12.9999
325	6	S				J 410520	:::Schwerer Diebstahl gem. §§ 244 Abs. 1 Nr. 1 und 2, 244a StGB in/aus Dienst-, Büro-, Fabrikations-, Werkstatt- und Lagerräumen von unbaren Zahlungsmitteln	-	StGB	244 (1) 1, 2; 244a	01.01.2011	31.12.9999

lfd.Nr.	Filter 6-Steller	Schaden	Opfer	Abb. Wikri (Tab 02)	Erfassungsschl. J/N	Strft Schl.	Klartext	Kommentar	Gesetz Abk.	§ Zitat § (Absatz) [Satz] Nr.	gültig von	gültig bis
									Zusatzinfo			
326	6	S			N	410700	::Schwerer Diebstahl insg. in/aus Dienst-, Büro-, Fabrikations-, Werkstatt- und Lagerräumen von/aus Automaten	-	-	-	01.01.2008	31.12.9999
327	6	S			J	410710	:::Besonders schwerer Fall des Diebstahls in/aus Dienst-, Büro-, Fabrikations-, Werkstatt- und Lagerräumen von/aus Automaten	-	StGB	243	01.01.2008	31.12.9999
328	6	S			J	410720	:::Schwerer Diebstahl gem. §§ 244 Abs. 1 Nr. 1 und 2, 244a StGB in/aus Dienst-, Büro-, Fabrikations-, Werkstatt- und Lagerräumen von/aus Automaten	-	StGB	244 (1) 1, 2; 244a	01.01.2011	31.12.9999
329	6	S			N	410800	::Schwerer Diebstahl insg. in/aus Dienst-, Büro-, Fabrikations-, Werkstatt- und Lagerräumen von Antiquitäten, Kunst- und sakralen Gegenständen	-	-	-	01.01.2008	31.12.9999
330	6	S			J	410810	:::Besonders schwerer Fall des Diebstahls in/aus Dienst-, Büro-, Fabrikations-, Werkstatt- und Lagerräumen von Antiquitäten, Kunst- und sakralen Gegenständen	-	StGB	243	01.01.2008	31.12.9999
331	6	S			J	410820	:::Schwerer Diebstahl gem. §§ 244 Abs. 1 Nr. 1 und 2, 244a StGB in/aus Dienst-, Büro-, Fabrikations-, Werkstatt- und Lagerräumen von Antiquitäten, Kunst- und sakralen Gegenständen	-	StGB	244 (1) 1, 2; 244a	01.01.2011	31.12.9999
332	64	S			N	415*00	::Schwerer Diebstahl in/aus Gaststätten, Kantinen, Hotels und Pensionen	-	-	-	01.01.1972	31.12.9999
333	6	S			N	415000	:::Schwerer Diebstahl insg. in/aus Gaststätten, Kantinen, Hotels und Pensionen von sonstigem Gut	-	-	-	01.01.2008	31.12.9999
334	6	S			J	415010	:::Besonders schwerer Fall des Diebstahls in/aus Gaststätten, Kantinen, Hotels und Pensionen von sonstigem Gut	-	StGB	243	01.01.2008	31.12.9999
335	6	S			J	415020	:::Schwerer Diebstahl gem. §§ 244 Abs. 1 Nr. 1 und 2, 244a StGB in/aus Gaststätten, Kantinen, Hotels und Pensionen von sonstigem Gut	-	StGB	244 (1) 1, 2; 244a	01.01.2011	31.12.9999
336	6	S			N	415500	:::Schwerer Diebstahl insg. in/aus Gaststätten, Kantinen, Hotels und Pensionen von unbaren Zahlungsmitteln	-	-	-	01.01.2008	31.12.9999
337	6	S			J	415510	:::Besonders schwerer Fall des Diebstahls in/aus Gaststätten, Kantinen, Hotels und Pensionen von unbaren Zahlungsmitteln	-	StGB	243	01.01.2008	31.12.9999
338	6	S			J	415520	:::Schwerer Diebstahl gem. §§ 244 Abs. 1 Nr. 1 und 2, 244a StGB in/aus Gaststätten, Kantinen, Hotels und Pensionen von unbaren Zahlungsmitteln	-	StGB	244 (1) 1, 2; 244a	01.01.2011	31.12.9999
339	6	S			N	415700	::Schwerer Diebstahl insg. Gaststätten, Kantinen, Hotels und Pensionen von/aus Automaten	-	-	-	01.01.2008	31.12.9999
340	6	S			J	415710	:::besonders schwerer Fall des Diebstahls in/aus Gaststätten, Kantinen, Hotels und Pensionen von/aus Automaten	-	StGB	243	01.01.2008	31.12.9999
341	6	S			J	415720	:::Schwerer Diebstahl gem. §§ 244 Abs. 1 Nr. 1 und 2, 244a StGB in/aus Gaststätten, Kantinen, Hotels und Pensionen von/aus Automaten	-	StGB	244 (1) 1, 2; 244a	01.01.2011	31.12.9999
342	64	S			N	425*00	::Schwerer Diebstahl in/aus Kiosken, Warenhäusern, Verkaufsräumen, Selbstbedienungsläden. Schaufenstern. Schaukästen und Vitrinen darunter:	-	-	-	01.01.2011	31.12.9999
343	6	S			N	425000	:::Schwerer Diebstahl insg. in/aus Kiosken, Warenh., Verkaufsräumen pp. von sonstigem Gut	-	-	-	01.01.2011	31.12.9999
344	6	S			J	425010	:::Besonders schwerer Fall des Diebstahls in/aus Kiosken, Warenh., Verkaufsräumen pp. von sonstigem Gut	-	StGB	243	01.01.2008	31.12.9999
345	6	S			J	425020	:::Schwerer Diebstahl gem. §§ 244 Abs. 1 Nr. 1 und 2, 244a StGB in/aus Kiosken, Warenh., Verkaufsräumen pp. von sonstigem Gut	-	StGB	244 (1) 1, 2; 244a	01.01.2011	31.12.9999
346	6	S			N	425300	::Schwerer Diebstahl insg. in/aus Kiosken, Warenh., Verkaufsräumen pp. von Fahrrädern	-	-	-	01.01.2008	31.12.9999
347	6	S			J	425310	:::Besonders schwerer Fall des Diebstahls in/aus Kiosken, Warenh., Verkaufsräumen pp. von Fahrrädern	-	StGB	243	01.01.2008	31.12.9999
348	6	S			J	425320	:::Schwerer Diebstahl gem. §§ 244 Abs. 1 Nr. 1 und 2, 244a StGB in/aus Kiosken, Warenh., Verkaufsräumen pp. von Fahrrädern	-	StGB	244 (1) 1, 2; 244a	01.01.2011	31.12.9999
349	6	S			N	425400	::Schwerer Diebstahl insg. in/aus Kiosken, Warenh., Verkaufsräumen pp. von Schusswaffen	-	-	-	01.01.2008	31.12.9999
350	6	S			J	425410	:::Besonders schwerer Fall des Diebstahls in/aus Kiosken, Warenh., Verkaufsräumen pp. von Schusswaffen	-	StGB	243	01.01.2008	31.12.9999
351	6	S			J	425420	:::Schwerer Diebstahl gem. §§ 244 Abs. 1 Nr. 1 und 2, 244a StGB in/aus Kiosken, Warenh., Verkaufsräumen pp. von Schusswaffen	-	StGB	244 (1) 1, 2; 244a	01.01.2011	31.12.9999
352	6	S			N	425500	::Schwerer Diebstahl insg. in/aus Kiosken, Warenh., Verkaufsräumen pp. von unbaren Zahlungsmitteln	-	-	-	01.01.2008	31.12.9999
353	6	S			J	425510	:::Besonders schwerer Fall des Diebstahls in/aus Kiosken, Warenh., Verkaufsräumen pp. von unbaren Zahlungsmitteln	-	StGB	243	01.01.2008	31.12.9999
354	6	S			J	425520	:::Schwerer Diebstahl gem. §§ 244 Abs. 1 Nr. 1 und 2, 244a StGB in/aus Kiosken, Warenh., Verkaufsräumen pp. von unbaren Zahlungsmitteln	-	StGB	244 (1) 1, 2; 244a	01.01.2011	31.12.9999
355	64	S			N	426*00	::Schwerer Ladendiebstahl	-	-	-	01.01.1977	31.12.9999

lfd.Nr.	Filter 6-Steller	Schaden	Opfer	Abb. Wikri (Tab 02)	Erfassungsschl. J/N	Strft Schl.	Klartext	Kommentar	Gesetz Abk.	§ Zitat § (Absatz) [Satz] Nr.	gültig von	gültig bis
										Zusatzinfo		
356	6	S				N 426000	:::Schwerer Ladendiebstahl insg.	-	-	-	01.01.2011	31.12.9999
357	6	S				J 426010	:::Besonders schwerer Fall des Ladendiebstahls	-	StGB	243	01.01.2008	31.12.9999
358	6	S				J 426020	:::Schwerer Ladendiebstahl gem. §§ 244 Abs. 1 Nr. 1 und 2, 244a StGB	-	StGB	244 (1) 1, 2; 244a	01.01.2011	31.12.9999
359	64	S				N 435*00	:::Wohnungseinbruchdiebstahl § 244 Abs. 1 Nr. 3 StGB darunter:	-	-	-	01.01.1999	31.12.9999
360	6	S				J 435000	:::Wohnungseinbruchdiebstahl (ohne TWE) § 244 Abs. 1 Nr. 3 StGB von sonstigem Gut	-	StGB	244 (1) 3	01.01.2008	31.12.9999
361	6	S				J 435400	:::Wohnungseinbruchdiebstahl (ohne TWE) § 244 Abs. 1 Nr. 3 StGB von Schusswaffen	-	StGB	244 (1) 3	01.01.2008	31.12.9999
362	6	S				J 435500	:::Wohnungseinbruchdiebstahl (ohne TWE) § 244 Abs. 1 Nr. 3 StGB von unbaren Zahlungsmitteln	-	StGB	244 (1) 3	01.01.2008	31.12.9999
363	6	S				J 435800	:::Wohnungseinbruchdiebstahl (ohne TWE) § 244 Abs. 1 Nr. 3 StGB von Antiquitäten, Kunst- und sakralen Gegenständen	-	StGB	244 (1) 3	01.01.2008	31.12.9999
364	64	S				N 436*00	:::Tageswohnungseinbruch	-	-	-	01.01.1991	31.12.9999
365	6	S				J 436000	:::Tageswohnungseinbruch von sonstigem Gut	-	StGB	244 (1) 3	01.01.2008	31.12.9999
366	6	S				J 436400	:::Tageswohnungseinbruch von Schusswaffen	-	StGB	244 (1) 3	01.01.2008	31.12.9999
367	6	S				J 436500	:::Tageswohnungseinbruch von unbaren Zahlungsmitteln	-	StGB	244 (1) 3	01.01.2008	31.12.9999
368	6	S				J 436800	:::Tageswohnungseinbruch von Antiquitäten, Kunst- und sakralen Gegenständen	-	StGB	244 (1) 3	01.01.2008	31.12.9999
369	64	S				N 440*00	:::Schwerer Diebstahl in/aus Boden-, Kellerräumen und Waschküchen	-	-	-	01.01.1972	31.12.9999
370	6	S				N 440000	:::Schwerer Diebstahl insg. in/aus Boden-, Kellerräumen, Waschküchen von sonstigem Gut	-	-	-	01.01.2008	31.12.9999
371	6	S				J 440010	:::Besonders schwerer Fall des Diebstahls in/aus Boden-, Kellerräumen, Waschküchen von sonstigem Gut	-	StGB	243	01.01.2008	31.12.9999
372	6	S				J 440020	:::Schwerer Diebstahl gem. §§ 244 Abs. 1 Nr. 1 und 2, 244a StGB in/aus Boden-, Kellerräumen, Waschküchen von sonstigem Gut	-	StGB	244 (1) 1, 2; 244a	01.01.2011	31.12.9999
373	6	S				N 440300	:::Schwerer Diebstahl insg. in/aus Boden-, Kellerräumen, Waschküchen von Fahrrädern	-	-	-	01.01.2008	31.12.9999
374	6	S				J 440310	:::Besonders schwerer Fall des Diebstahls in/aus Boden-, Kellerräumen, Waschküchen von Fahrrädern	-	StGB	243	01.01.2008	31.12.9999
375	6	S				J 440320	:::Schwerer Diebstahl gem. §§ 244 Abs. 1 Nr. 1 und 2, 244a StGB in/aus Boden-, Kellerräumen, Waschküchen von Fahrrädern	-	StGB	244 (1) 1, 2; 244a	01.01.2011	31.12.9999
376	64	S				N 445*00	:::Schwerer Diebstahl in/aus überwiegend unbezogenen Neu- und Rohbauten, Baubuden und Baustellen	-	-	-	01.01.1972	31.12.9999
377	6	S				N 445000	:::Schwerer Diebstahl insg. in/aus überwiegend unbezogenen Neu- und Rohbauten, Baubuden und Baustellen von sonstigem Gut	-	-	-	01.01.2008	31.12.9999
378	6	S				J 445010	:::Besonders schwerer Fall des Diebstahls in/aus überwiegend unbezogenen Neu- und Rohbauten, Baubuden und Baustellen von sonstigem Gut	-	StGB	243	01.01.2008	31.12.9999
379	6	S				J 445020	:::Schwerer Diebstahl gem. §§ 244 Abs. 1 Nr. 1 und 2, 244a StGB in/aus überwiegend unbezogenen Neu- und Rohbauten, Baubuden und Baustellen von sonstigem Gut	-	StGB	244 (1) 1, 2; 244a	01.01.2011	31.12.9999
380	6	S				N 445100	:::Schwerer Diebstahl insg. in/aus überwiegend unbezogenen Neu- und Rohbauten, Baubuden und Baustellen von Kraftwagen	-	-	-	01.01.2008	31.12.9999
381	6	S				J 445110	:::Besonders schwerer Fall des Diebstahls in/aus überwiegend unbezogenen Neu- und Rohbauten, Baubuden und Baustellen von Kraftwagen	-	StGB	243	01.01.2008	31.12.9999
382	6	S				J 445120	:::Schwerer Diebstahl gem. §§ 244 Abs. 1 Nr. 1 und 2, 244a StGB in/aus überwiegend unbezogenen Neu- und Rohbauten, Baubuden und Baustellen von Kraftwagen	-	StGB	244 (1) 1, 2; 244a	01.01.2011	31.12.9999
383	6	S				N 445500	:::Schwerer Diebstahl insg. in/aus überwiegend unbezogenen Neu- und Rohbauten, Baubuden und Baustellen von unbaren Zahlungsmitteln	-	-	-	01.01.2008	31.12.9999
384	6	S				J 445510	:::Besonders schwerer Fall des Diebstahls in/aus überwiegend unbezogenen Neu- und Rohbauten, Baubuden und Baustellen von unbaren Zahlungsmitteln	-	StGB	243	01.01.2008	31.12.9999
385	6	S				J 445520	:::Schwerer Diebstahl gem. §§ 244 Abs. 1 Nr. 1 und 2, 244a StGB in/aus überwiegend unbezogenen Neu- und Rohbauten, Baubuden und Baustellen von unbaren Zahlungsmitteln	-	StGB	244 (1) 1, 2; 244a	01.01.2011	31.12.9999
386	64	S				N 450*00	:::Schwerer Diebstahl an/aus Kraftfahrzeugen	-	-	-	01.01.2012	31.12.9999
387	6	S				N 450000	:::Schwerer Diebstahl insg. an/aus Kraftfahrzeugen von sonstigem Gut	-	-	-	01.01.2012	31.12.9999
388	6	S				J 450010	:::Besonders schwerer Fall des Diebstahls an/aus Kraftfahrzeugen von sonstigem Gut	-	StGB	243	01.01.2012	31.12.9999

lfd.Nr.	Filter 6-Steller	Schaden	Opfer	Abb. Wikri (Tab 02)	Erfassungsschl. J/N	Strft Schl.	Klartext	Kommentar	Gesetz Abk.	§ Zitat § (Absatz) [Satz] Nr.	gültig von	gültig bis
									Zusatzinfo			
389	6	S			J	450020	:::Schwerer Diebstahl gem. §§ 244 Abs. 1 Nr. 1 und 2, 244a StGB an/aus Kraftfahrzeugen von sonstigem Gut	-	StGB	244 (1) 1, 2; 244a	01.01.2012	31.12.9999
390	6	S			N	450500	:::Schwerer Diebstahl aus Kraftfahrzeugen von unbaren Zahlungsmitteln	-	-	-	01.01.2012	31.12.9999
391	6	S			J	450510	:::Besonders schwerer Fall des Diebstahls aus Kraftfahrzeugen von unbaren Zahlungsmitteln	-	StGB	243	01.01.2012	31.12.9999
392	6	S			J	450520	:::Schwerer Diebstahl gemäß §§ 244 Abs. 1 Nr. 1 und 2, 244a StGB aus Kraftfahrzeugen von unbaren Zahlungsmitteln	-	StGB	244 (1) 1, 2; 244a	01.01.2012	31.12.9999
393	64	S			N	471000	:Schwerer Diebstahl von Betäubungsmitteln aus Apotheken	-	-	-	01.01.1972	31.12.9999
394	6	S			J	471010	:::Besonders schwerer Fall des Diebstahls von Betäubungsmitteln aus Apotheken	-	StGB	243	01.01.2008	31.12.9999
395	6	S			J	471020	:::Schwerer Diebstahl gem. §§ 244 Abs. 1 Nr. 1 und 2, 244a StGB von Betäubungsmitteln aus Apotheken	-	StGB	244 (1) 1, 2; 244a	01.01.2011	31.12.9999
396	64	S			N	472000	:Schwerer Diebstahl von Betäubungsmitteln aus Arztpraxen	-	-	-	01.01.1972	31.12.9999
397	6	S			J	472010	:::Besonders schwerer Fall des Diebstahls von Betäubungsmitteln aus Arztpraxen	-	StGB	243	01.01.2008	31.12.9999
398	6	S			J	472020	:::Schwerer Diebstahl gem. §§ 244 Abs. 1 Nr. 1 und 2, 244a StGB von Betäubungsmitteln aus Arztpraxen	-	StGB	244 (1) 1, 2; 244a	01.01.2011	31.12.9999
399	64	S			N	473000	:Schwerer Diebstahl von Betäubungsmitteln aus Krankenhäusern	-	-	-	01.01.1972	31.12.9999
400	6	S			J	473010	:::Besonders schwerer Fall des Diebstahls von Betäubungsmitteln aus Krankenhäusern	-	StGB	243	01.01.2008	31.12.9999
401	6	S			J	473020	:::Schwerer Diebstahl gem. §§ 244 Abs. 1 Nr. 1 und 2, 244a StGB von Betäubungsmitteln aus Krankenhäusern	-	StGB	244 (1) 1, 2; 244a	01.01.2011	31.12.9999
402	64	S			N	474000	:Schwerer Diebstahl von Betäubungsmitteln bei Herstellern und Großhändlern	-	-	-	01.01.1972	31.12.9999
403	6	S			J	474010	:::Besonders schwerer Fall des Diebstahls von Betäubungsmitteln bei Herstellern und Großhändlern	-	StGB	243	01.01.2008	31.12.9999
404	6	S			J	474020	:::Schwerer Diebstahl gem. §§ 244 Abs. 1 Nr. 1 und 2, 244a StGB von Betäubungsmitteln bei Herstellern und Großhändlern	-	StGB	244 (1) 1, 2; 244a	01.01.2011	31.12.9999
405	64	S			N	475000	:Schwerer Diebstahl von Rezeptformularen zur Erlangung von Betäubungsmitteln	-	-	-	01.01.1972	31.12.9999
406	6	S			J	475010	:::Besonders schwerer Fall des Diebstahls von Rezeptformularen zur Erlangung von Betäubungsmitteln	-	StGB	243	01.01.2008	31.12.9999
407	6	S			J	475020	:::Schwerer Diebstahl gem. §§ 244 Abs. 1 Nr. 1 und 2, 244a StGB von Rezeptformularen zur Erlangung von Betäubungsmitteln	-	StGB	244 (1) 1, 2; 244a	01.01.2011	31.12.9999
408	6	S			N	490000	:Schwerer Taschendiebstahl insg. von sonstigem Gut	-	-	-	01.01.2008	31.12.9999
409	6	S			J	490010	:::Besonders schwerer Fall des Taschendiebstahls von sonstigem Gut	-	StGB	243	01.01.2008	31.12.9999
410	6	S			J	490020	:::Schwerer Taschendiebstahl gem. §§ 244 Abs. 1 Nr. 1 und 2, 244a StGB von sonstigem Gut	-	StGB	244 (1) 1, 2; 244a	01.01.2011	31.12.9999
411	6	S			N	490500	:Schwerer Taschendiebstahl von unbaren Zahlungsmitteln	-	-	-	01.01.2008	31.12.9999
412	6	S			J	490510	:::Besonders schwerer Fall des Taschendiebstahls von unbaren Zahlungsmitteln	-	StGB	243	01.01.2008	31.12.9999
413	6	S			J	490520	:::Schwerer Taschendiebstahl gem. §§ 244 Abs. 1 Nr. 1 und 2, 244a StGB von unbaren Zahlungsmitteln	-	StGB	244 (1) 1, 2; 244a	01.01.2011	31.12.9999
414	64	S			N	***00	Diebstahl insgesamt und zwar:	-	-	-	01.01.1997	31.12.9999
415	64	S			N	***100	:Diebstahl insgesamt von Kraftwagen einschl. unbefugte Ingebrauchnahme	-	-	-	01.01.1973	31.12.9999
416	64	S			N	***200	:Diebstahl insgesamt von Mopeds und Krafträdern einschl. unbefugte Ingebrauchnahme	-	-	-	01.01.1973	31.12.9999
417	64	S			N	***300	:Diebstahl insgesamt von Fahrrädern einschl. unbefugte Ingebrauchnahme	-	-	-	01.01.1973	31.12.9999
418	64	S			N	***400	:Diebstahl insgesamt von Schusswaffen	-	-	-	01.01.1973	31.12.9999
419	64	S			N	***500	:Diebstahl insgesamt von unbaren Zahlungsmitteln	-	-	-	01.01.1991	31.12.9999
420	64	S			N	***700	:Diebstahl insgesamt von/aus Automaten	-	-	-	01.01.1973	31.12.9999
421	64	S			N	***800	:Diebstahl insgesamt von Antiquitäten, Kunst- und sakralen Gegenständen	-	-	-	01.01.1981	31.12.9999
422	64	S			N	*00081	Diebstahl insgesamt in/aus Wochenende- und Gartenhaus	nur für Thüringen	-	-	01.01.1991	31.12.9999
423	64	S			N	*00086	Diebstahl insgesamt in/aus einer Kirche	nur für Thüringen	-	-	01.01.1991	31.12.9999
424	64	S			N	*00096	Diebstahl insgesamt von Buntmetall	nur für Thüringen	-	-	01.01.1991	31.12.9999
425	64	S			N	*05*00	:Diebstahl insgesamt in/aus Banken, Sparkassen, Postfilialen und -agenturen und dgl.	-	-	-	01.01.1973	31.12.9999
426	64	S			N	*10*00	:Diebstahl insgesamt in/aus Dienst-, Büro-, Fabrikations-, Werkstatt- und Lagerräumen	-	-	-	01.01.1973	31.12.9999
427	64	S			N	*15*00	:Diebstahl insgesamt in/aus Gaststätten, Kantinen, Hotels und Pensionen	-	-	-	01.01.1973	31.12.9999

lfd.Nr.	Filter 6-Steller	Schaden	Opfer	Abb. Wikri (Tab 02)	Erfassungsschl. J/N	Strft Schl.	Klartext	Kommentar	Gesetz Abk.	§ Zitat § (Absatz) [Satz] Nr.	gültig von	gültig bis
									Zusatzinfo			
428	64	S			N	*25*00	:Diebstahl insgesamt in/aus Kiosken, Warenhäusern, Verkaufsräumen, Selbstbedienungsläden, Schaufenstern, Schaukästen und Vitrinen darunter:	-	-	-	01.01.2011	31.12.9999
429	64	S			N	*26*00	::Ladendiebstahl insgesamt	-	-	-	01.01.1977	31.12.9999
430	64	S			N	*35*00	:Diebstahl insgesamt in/aus Wohnungen	-	-	-	01.01.1999	31.12.9999
431	64	S			N	*40*00	:Diebstahl insgesamt in/aus Boden-, Kellerräumen und Waschküchen	-	-	-	01.01.1973	31.12.9999
432	64	S			N	*45*00	:Diebstahl insgesamt in/aus überwiegend unbezogenen Neu- und Rohbauten, Baubuden und Baustellen	-	-	-	01.01.1973	31.12.9999
433	64	S			N	*50*00	:Diebstahl insgesamt an/aus Kraftfahrzeugen	-	-	-	01.01.2012	31.12.9999
434	64	S			N	*71000	:Diebstahl insgesamt von Betäubungsmitteln aus Apotheken	-	-	-	01.01.1973	31.12.9999
435	64	S			N	*72000	:Diebstahl insgesamt von Betäubungsmitteln aus Arztpraxen	-	-	-	01.01.1973	31.12.9999
436	64	S			N	*73000	:Diebstahl insgesamt von Betäubungsmitteln aus Krankenhäusern	-	-	-	01.01.1973	31.12.9999
437	64	S			N	*74000	:Diebstahl insgesamt von Betäubungsmitteln bei Herstellern und Großhändlern	-	-	-	01.01.1973	31.12.9999
438	64	S			N	*75000	:Diebstahl insgesamt von Rezeptformularen zur Erlangung von Betäubungsmitteln	-	-	-	01.01.1973	31.12.9999
439	64	S			N	*90*00	:Taschendiebstahl insgesamt	-	-	-	01.01.1973	31.12.9999
440	64			J	N	500000	Vermögens- und Fälschungsdelikte	-	-	-	01.01.1987	31.12.9999
441	64	S		J	N	510000	:Betrug §§ 263, 263a, 264, 264a, 265, 265a, 265b StGB	-	-	-	01.01.2014	31.12.9999
442	64	S		J	N	511000	::Waren- und Warenkreditbetrug	-	-	-	01.01.2014	31.12.9999
443	64	S		J	J	511100	:::Betrügerisches Erlangen von Kfz	-	StGB	263	01.01.1987	31.12.9999
444	64	S		J	N	511200	:::Sonstiger Warenkreditbetrug	-	-	-	01.01.1987	31.12.9999
445	6	S		J	J	511201	:::Tankbetrug	-	StGB	263	01.01.2008	31.12.9999
446	6	S		J	J	511279	:::Weitere Arten des Warenkreditbetruges	-	StGB	263	01.01.2008	31.12.9999
447	64	S		J	J	511300	:::Warenbetrug	-	StGB	263	01.01.1987	31.12.9999
448	64	S		J	J	512000	:::Grundstücks- und Baubetrug	-	StGB	263	01.01.2011	31.12.9999
449	64	S		J	N	513000	:::Beteiligungs- und Kapitalanlagebetrug	-	-	-	01.01.2014	31.12.9999
450	64			J	J	513100	:::Prospektbetrug § 264a StGB	-	StGB	264a	01.01.1994	31.12.9999
451	64	S		J	J	513200	:::Anlagebetrug gemäß § 263 StGB	-	StGB	263	01.01.1994	31.12.9999
452	64	S		J	J	513300	:::Betrug bei Börsenspekulationen	-	StGB	263	01.01.1994	31.12.9999
453	64	S		J	J	513400	:::Beteiligungsbetrug	-	StGB	263	01.01.1994	31.12.9999
454	64	S		J	J	513500	:::Kautionsbetrug	-	StGB	263	01.01.1994	31.12.9999
455	64	S		J	J	513600	:::Umschuldungsbetrug	-	StGB	263	01.01.1994	31.12.9999
456	64	S		J	N	514000	:::Geldkreditbetrug	-	-	-	01.01.2014	31.12.9999
457	64			J	J	514100	:::Kreditbetrug § 265b StGB	-	StGB	265b	01.01.1987	31.12.9999
458	64	S		J	J	514200	:::Subventionsbetrug § 264 StGB	-	StGB	264	01.01.1987	31.12.9999
459	64	S		J	J	514300	:::Kreditbetrug § 263 StGB	-	StGB	263	01.01.1987	31.12.9999
460	64	S		J	J	514500	:::Wertpapierbetrug	-	StGB	263	01.01.1987	31.12.9999
461	64	S			N	515000	:::Erschleichen von Leistungen § 265a StGB	-	-	-	01.01.1987	31.12.9999
462	6	S		J	J	515001	:::Beförderungserleichterung	-	StGB	265a	01.01.2008	31.12.9999
463	6	S		J	J	515079	:::Sonstiges Erschleichen von Leistungen	-	StGB	265a	01.01.2011	31.12.9999
464	64	S		J	N	516000	:::Betrug mittels rechtswidrig erlangter unbarer Zahlungsmittel	-	-	-	01.01.2014	31.12.9999
465	64	S		J	J	516200	:::Betrug mittels rechtswidrig erlangter Debitkarten ohne PIN (Lastschriftverfahren)	-	StGB	263	01.01.2002	31.12.9999
466	64	S		J	J	516300	:::Betrug mittels rechtswidrig erlangter Debitkarten mit PIN	-	StGB	263, 263a	01.01.2002	31.12.9999
467	64	S		J	J	516400	:::Betrug mittels rechtswidrig erlangter Kreditkarten	-	StGB	263	01.01.1987	31.12.9999
468	64	S		J	J	516500	:::Betrug mittels rechtswidrig erlangter Daten von Zahlungskarten	-	StGB	263	01.01.2002	31.12.9999
469	64	S		J	J	516900	:::Betrug mittels rechtswidrig erlangter sonstige unbare Zahlungsmittel	-	StGB	263	01.01.2002	31.12.9999
470	64	S		J	N	517000	:::Sonstiger Betrug	-	-	-	01.01.2014	31.12.9999
471	64	S		J	J	517100	:::Leistungsbetrug	-	StGB	263	01.01.1987	31.12.9999
472	64	S		J	J	517200	:::Leistungskreditbetrug	-	StGB	263	01.01.1987	31.12.9999
473	64	S		J	J	517300	:::Arbeitsvermittlungsbetrug	-	StGB	263	01.01.1987	31.12.9999
474	64	S		J	N	517400	:::Betrug z.N.v. Versicherungen und Versicherungsmissbrauch §§ 263, 265 StGB	-	-	-	01.01.1999	31.12.9999
475	6	S		J	J	517410	:::Betrug zum Nachteil von Versicherungen	-	StGB	263	01.01.2008	31.12.9999
476	6	S		J	J	517420	:::Versicherungsmissbrauch	-	StGB	265	01.01.2008	31.12.9999

lfd.Nr.	Filter 6-Steller	Schaden	Opfer	Abb. Wikri (Tab 02)	Erfassungsschl. J/N	Strft Schl.	Klartext	Kommentar	Gesetz Abk.	§ Zitat § (Absatz) [Satz] Nr.	gültig von	gültig bis
										Zusatzinfo		
477	64	S	J	J	J	517500	:::Computerbetrug § 263a StGB (soweit nicht unter den Schlüssel 5163 bzw. 5179 zu erfassen)	-	StGB	263a	01.01.2002	31.12.9999
478	64	S	J	J	J	517600	:::Provisionsbetrug	-	StGB	263	01.01.1987	31.12.9999
479	64	S	J	J	J	517700	:::Betrug z.N.v. Sozialversicherungen und Sozialversicherungsträgern	-	StGB	263	01.01.1994	31.12.9999
480	64	S	J	J	J	517800	:::(Sonstiger) Sozialleistungsbetrug (soweit nicht unter Schl. 5177 zu erfassen)	-	StGB	263	01.01.1996	31.12.9999
481	64	S	J	J	J	517900	:::Betrug mit Zugangsberechtigungen zu Kommunikationsdiensten	-	StGB	263, 263a	01.01.1998	31.12.9999
482	64	S	J	N	J	518100	:::Abrechnungsbetrug	-	-	-	01.01.1999	31.12.9999
483	6	S	J	J	J	518110	:::Abrechnungsbetrug im Gesundheitswesen	-	StGB	263	01.01.2008	31.12.9999
484	6	S	J	J	J	518179	:::Sonstiger Abrechnungsbetrug	-	StGB	263	01.01.2008	31.12.9999
485	64	S	J	J	J	518200	:::Einmietbetrug	-	StGB	263	01.01.1999	31.12.9999
486	64	S	J	N	J	518300	:::Kontoeröffnungs- und Überweisungsbetrug	-	-	-	01.01.1999	31.12.9999
487	6	S	J	J	J	518310	:::Kontoeröffnungsbetrug	-	StGB	263	01.01.2008	31.12.9999
488	6	S	J	J	J	518320	:::Überweisungsbetrug	-	StGB	263	01.01.2008	31.12.9999
489	64	S	J	J	J	518400	:::Zechbetrug	-	StGB	263	01.01.1999	31.12.9999
490	64	S	J	J	J	518800	:::Kreditvermittlungsbetrug	-	StGB	263	01.01.2004	31.12.9999
491	64	S	J	J	J	518900	:::Sonstige weitere Betrugsarten	-	StGB	263	01.01.1999	31.12.9999
492	64	S	J	N	J	520000	:Veruntreuungen §§ 266, 266a, 266b StGB	-	-	-	01.01.2014	31.12.9999
493	64	S	J	N	J	521000	:::Untreue § 266 StGB	-	-	-	01.01.2014	31.12.9999
494	6	S	J	J	J	521079	:::Sonstige Untreue	-	StGB	266	01.01.2008	31.12.9999
495	64	S	J	J	J	521100	:::Untreue bei Kapitalanlagegeschäften	-	StGB	266	01.01.1994	31.12.9999
496	64	S	J	J	J	522000	:::Vorenthalten und Veruntreuen von Arbeitsentgelt § 266a StGB	-	StGB	266a	01.01.1987	31.12.9999
497	64	S	J	J	J	523000	:::Missbrauch von Scheck- und Kreditkarten § 266b StGB	-	StGB	266b	01.01.1987	31.12.9999
498	64	S	J	N	J	530000	:Unterschlagung §§ 246, 247, 248a StGB	-	-	-	01.01.2014	31.12.9999
499	6	S	J	J	J	530079	:::Unterschlagung sonstiger Güter/Sachen gemäß §§ 246, 247, 248a StGB - ohne von Kfz	-	StGB	246, 247, 248a	01.01.2011	31.12.9999
500	64	S	J	J	J	531000	:::Unterschlagung von Kfz gemäß §§ 246, 247 StGB	-	StGB	246, 247	01.01.2011	31.12.9999
501	64	J	N	J	J	540000	:Urkundenfälschung §§ 267-271, 273-279, 281 StGB	-	-	-	01.01.2014	31.12.9999
502	6	J	J	J	J	540001	:::Sonstige Urkundenfälschung gemäß § 267 StGB	-	StGB	267	01.01.2008	31.12.9999
503	6	J	J	J	J	540002	:::Mittelbare Fälschbeurkundung	-	StGB	271	01.01.2008	31.12.9999
504	6	J	J	J	J	540003	:::Verändern von amtlichen Ausweisen	-	StGB	273	01.01.2008	31.12.9999
505	6	J	J	J	J	540004	:::Urkundenunterdrückung, Veränderung einer Grenzbezeichnung § 274 StGB	-	StGB	274	01.01.2008	31.12.9999
506	6	J	J	J	J	540005	:::Vorbereitung der Fälschung von amtlichen Ausweisen	-	StGB	275	01.01.2008	31.12.9999
507	6	J	J	J	J	540006	:::Verschaffen von falschen amtlichen Ausweisen	-	StGB	276	01.01.2008	31.12.9999
508	6	J	J	J	J	540007	:::Fälschung von Gesundheitszeugnissen	-	StGB	277	01.01.2008	31.12.9999
509	6	J	J	J	J	540008	:::Ausstellen unrichtiger Gesundheitszeugnisse	-	StGB	278	01.01.2008	31.12.9999
510	6	J	J	J	J	540009	:::Gebrauch unrichtiger Gesundheitszeugnisse	-	StGB	279	01.01.2008	31.12.9999
511	6	J	J	J	J	540010	:::Missbrauch von Ausweispapieren	-	StGB	281	01.01.2008	31.12.9999
512	64	J	N	J	J	541000	:::Fälschung technischer Aufzeichnungen § 268 StGB	-	-	-	01.01.1987	31.12.9999
513	6	J	J	J	J	541001	:::Manipulation von Fahrtenschreibern gemäß § 268 StGB	-	StGB	268	01.01.2008	31.12.9999
514	6	J	J	J	J	541079	:::Sonstige Fälschung technischer Aufzeichnungen	-	StGB	268	01.01.2008	31.12.9999
515	64	J	J	J	J	542000	:::Fälschung zur Erlangung von Betäubungsmitteln	-	StGB	267	01.01.1987	31.12.9999
516	64	J	N	J	J	543000	:::Fälschung beweiserheblicher Daten, Täuschung im Rechtsverkehr bei Datenverarbeitung §§ 269, 270 StGB	-	-	-	01.01.1987	31.12.9999
517	6	J	J	J	J	543010	:::Fälschung beweiserheblicher Daten § 269 StGB	-	StGB	269	01.01.2008	31.12.9999
518	6	J	J	J	J	543020	:::Täuschung im Rechtsverkehr bei Datenverarbeitung § 270 StGB	-	StGB	270	01.01.2008	31.12.9999
519	64	J	N	J	J	550000	:Geld- und Wertzeichenfälschung, Fälschung von Zahlungskarten mit oder ohne Garantiefunktion, Schecks und Wechseln §§ 146-149, 151, 152, 152a, 152b StGB	-	-	-	01.01.2014	31.12.9999
520	6	J	J	J	J	550010	:::Gewerbs- und bandenmäßiges Geldfälschung gemäß § 146 Abs. 2 StGB	-	StGB	146 (2)	01.01.2008	31.12.9999
521	6	J	J	J	J	550020	:::Wertpapierfälschung	-	StGB	151	01.01.2008	31.12.9999
522	6	J	J	J	J	550030	:::Fälschung Geld-/Wertzeichen fremder Währungsgebiete	-	StGB	152	01.01.2008	31.12.9999
523	64	N	J	J	J	551000	:::Geld- und Wertzeichenfälschung einschl. Vorbereitungshandlungen §§ 146 außer Abs. 1 Nr. 3. 148, 149 StGB	-	-	-	01.01.2005	31.12.9999

lfd.Nr.	Filter 6-Steller	Schaden	Opfer	Abb. Wikri (Tab 02)	Erfassungsschl. J/N	Strft Schl.	Klartext	Kommentar	Gesetz Abk.	§ Zitat § (Absatz) [Satz] Nr.	gültig von	gültig bis
										Zusatzinfo		
524	6				J	551010	:::Geldfälschung (einschl. Vorbereitungshandlung) §§ 146 außer Abs. 1 Nr. 3 StGB	-	StGB	146 (1) 1, 2	01.01.2008	31.12.9999
525	6				J	551020	:::Wertzeichenfälschung	-	StGB	148	01.01.2008	31.12.9999
526	6				J	551030	:::Vorbereitung der Fälschung von Geld und Wertzeichen	-	StGB	149	01.01.2011	31.12.9999
527	64				N	552000	:::Inverkehrbringen von Falschgeld §§ 146 Abs. 1 Nr. 3, 147 StGB	-	-	-	01.01.2005	31.12.9999
528	6				J	552010	:::Inverkehrbringen von Falschgeld gemäß § 146 Abs. 1 Nr. 3 StGB	-	StGB	146 (1) 3	01.01.2008	31.12.9999
529	6				J	552020	:::Inverkehrbringen von Falschgeld gemäß § 147 StGB (nach gutgläubigem Erwerb)	-	StGB	147	01.01.2008	31.12.9999
530	64				J	N 553000	:::Fälschung von Zahlungskarten mit oder ohne Garantiefunktion, Schecks und Wechseln gemäß §§ 152a, 152b StGB	-	-	-	01.01.2014	31.12.9999
531	64				J	N 553100	:::Gebrauch falscher Zahlungskarten mit oder ohne Garantiefunktion, Schecks und Wechsel gemäß §§ 152a, 152b StGB	-	-	-	01.01.2004	31.12.9999
532	6				J	J 553110	:::Gebrauch falscher Zahlungskarten ohne Garantiefunktion, Schecks und Wechsel	-	StGB	152a	01.01.2008	31.12.9999
533	6				J	J 553120	:::Gebrauch falscher Zahlungskarten mit Garantiefunktion	-	StGB	152b	01.01.2008	31.12.9999
534	64				J	N 553200	:::Nachmachen, Verfälschen, Verschaffen, Feilhalten oder Überlassen falscher Zahlungskarten mit oder ohne Garantiefunktion, Schecks und Wechsel gemäß §§ 152a, 152b StGB	-	-	-	01.01.2004	31.12.9999
535	6				J	J 553210	:::Nachmachen, Verfälschen, Verschaffen, Feilhalten oder Überlassen falscher Zahlungskarten ohne Garantiefunktion, Schecks und Wechsel	-	StGB	152a	01.01.2008	31.12.9999
536	6				J	J 553220	:::Nachmachen, Verfälschen, Verschaffen, Feilhalten oder Überlassen falscher Zahlungskarten mit Garantiefunktion	-	StGB	152b	01.01.2008	31.12.9999
537	64	S			J	N 560000	:::Insolvenzstraftaten §§ 283, 283a-d StGB	-	-	-	01.01.2014	31.12.9999
538	64	S			J	J 561000	:::Bankrott § 283 StGB	-	StGB	283	01.01.1977	31.12.9999
539	64	S			J	J 562000	:::Besonders schwerer Fall des Bankrotts § 283a StGB	-	StGB	283a	01.01.1977	31.12.9999
540	64				J	J 563000	:::Verletzung der Buchführungspflicht § 283b StGB	-	StGB	283b	01.01.2014	31.12.9999
541	64	S			J	J 564000	:::Gläubigerbegünstigung § 283c StGB	-	StGB	283c	01.01.1977	31.12.9999
542	64	S			J	J 565000	:::Schuldnerbegünstigung § 283d StGB	-	StGB	283d	01.01.1977	31.12.9999
543	64				J	N 600000	Sonstige Straftatbestände (StGB)	-	-	-	01.01.1987	31.12.9999
544	64	S			N	610000	:::Erpressung § 253 StGB	-	-	-	01.01.2014	31.12.9999
545	6	S			J	610001	:::Schutzgelderpressung	-	StGB	253	01.01.2008	31.12.9999
546	6	S			J	610079	:::Sonstige Erpressung	-	StGB	253	01.01.2008	31.12.9999
547	64	S			J	611000	:::Erpressung auf sexueller Grundlage	-	StGB	253	01.01.1987	31.12.9999
548	64				N	620000	:::Widerstand gegen die Staatsgewalt und Straftaten gegen die öffentliche Ordnung §§ 111, 113, 114, 120, 121, 123-127, 129, 130-134, 136, 138, 140, 145, 145a, 145c, 145d StGB	-	-	-	01.01.2014	31.12.9999
549	6				J	620001	:::Störung des öffentlichen Friedens durch Androhung von Straftaten	-	StGB	126	01.01.2008	31.12.9999
550	6				J	620002	:::Bildung bewaffneter Gruppen	-	StGB	127	01.01.2008	31.12.9999
551	6				J	620003	:::Bildung krimineller Vereinigungen	-	StGB	129	01.01.2008	31.12.9999
552	6				J	620004	:::Anleitung zu Straftaten	-	StGB	130a	01.01.2008	31.12.9999
553	6				J	620005	:::Amtsanmaßung	-	StGB	132	01.01.2008	31.12.9999
554	6				J	620006	:::Missbrauch von Titeln, Berufsbezeichnungen, Abzeichen	-	StGB	132a	01.01.2008	31.12.9999
555	6				J	620007	:::Verwahrungsbruch	-	StGB	133	01.01.2008	31.12.9999
556	6				J	620008	:::Verletzung amtlicher Bekanntmachungen	-	StGB	134	01.01.2008	31.12.9999
557	6				J	620009	:::Verstrickungsbruch, Siegelbruch	-	StGB	136	01.01.2008	31.12.9999
558	6				J	620010	:::Nichtanzeige geplanter Straftaten	-	StGB	138	01.01.2008	31.12.9999
559	6				J	620011	:::Belohnung und Billigung von Straftaten	-	StGB	140	01.01.2008	31.12.9999
560	6				J	620013	:::Missbrauch von Notrufen und Beeinträchtigung von Unfallverhütungs- und Nothilfemitteln	-	StGB	145	01.01.2008	31.12.9999
561	6				J	620014	:::Verstoß gegen Weisung während Führungsaufsicht	-	StGB	145a	01.01.2008	31.12.9999
562	6				J	620015	:::Verstoß gegen das Berufsverbot	-	StGB	145c	01.01.2008	31.12.9999
563	64				N	621000	:::Widerstand gegen die Staatsgewalt §§ 111, 113, 114, 120, 121 StGB	-	-	-	01.01.1987	31.12.9999
564	6				J	621010	:::Öffentliche Aufforderung zu Straftaten	-	StGB	111	01.01.2008	31.12.9999
565	6				N	621020	:::Widerstand gegen Vollstreckungsbeamte	-	-	-	01.01.2010	31.12.9999
566	6		O		J	621021	:::Widerstand gegen Polizeivollzugsbeamte	-	StGB	113	01.01.2011	31.12.9999
567	6		O		J	621029	:::Widerstand gegen Vollstreckungsbeamte (ohne Polizeivollzugsbeamte)	-	StGB	113	01.01.2011	31.12.9999

lfd.Nr.	Filter 6-Steller	Schaden	Opfer	Abb. Wikri (Tab 02)	Erfassungsschl. J/N	Strft Schl.	Klartext	Kommentar	Gesetz Abk.	§ Zitat § (Absatz) [Satz] Nr.	gültig von	gültig bis
										Zusatzinfo		
568	6		O		J	621030	:::Widerstand gegen gleichgestellte Personen	-	StGB	114	01.01.2014	31.12.9999
569	6				J	621040	:::Gefangenenbefreiung	-	StGB	120	01.01.2008	31.12.9999
570	6				J	621050	:::Gefangenenmeuterei	-	StGB	121	01.01.2008	31.12.9999
571	64				N	622000	:::Hausfriedensbruch §§ 123, 124 StGB	-	-	-	01.01.2014	31.12.9999
572	64				J	622100	:::Hausfriedensbruch § 123 StGB	-	StGB	123	01.01.2001	31.12.9999
573	64				J	622200	:::Schwerer Hausfriedensbruch § 124 StGB	-	StGB	124	01.01.2001	31.12.9999
574	64				N	623000	:::Landfriedensbruch §§ 125, 125a StGB	-	-	-	01.01.1987	31.12.9999
575	6				J	623010	:::Landfriedensbruch § 125 StGB	-	StGB	125	01.01.2008	31.12.9999
576	6				J	623020	:::Besonders schwerer Landfriedensbruch § 125a StGB	-	StGB	125a	01.01.2008	31.12.9999
577	64				N	624000	:::Vortäuschen einer Straftat § 145d StGB	-	-	-	01.01.2014	31.12.9999
578	6				J	624010	:::Vortäuschen einer Straftat gegen die sexuelle Selbstbestimmung	-	StGB	145d	01.01.2008	31.12.9999
579	6				J	624079	:::Vortäuschen einer sonstigen Straftat	-	StGB	145d	01.01.2008	31.12.9999
580	64				J	624100	:::Vortäuschen eines Raubes	-	StGB	145d	01.01.1990	31.12.9999
581	64				N	624200	:::Vortäuschen eines Diebstahls	-	-	-	01.01.1990	31.12.9999
582	6				J	624201	:::Vortäuschen eines Kfz-Diebstahls	-	StGB	145d	01.01.2008	31.12.9999
583	6				J	624279	:::Vortäuschen eines sonstigen Diebstahls	-	StGB	145d	01.01.2008	31.12.9999
584	64				N	626000	:::Gewaltdarstellung § 131 StGB	-	-	-	01.01.2014	31.12.9999
585	6				J	626079	:::Sonstige Gewaltdarstellung	-	StGB	131 (1) 1, 2, 4, (2)	01.01.2008	31.12.9999
586	64				J	626100	:::Gewaltdarstellung; Schriften an Personen unter 18 Jahren gem. § 131 Abs. 1 Nr. 3 StGB	-	StGB	131 (1) 3	01.01.2005	31.12.9999
587	64				J	627000	:::Volksverhetzung § 130 StGB	-	StGB	130	01.01.1996	31.12.9999
588	64				N	630000	:::Begünstigung, Strafvereitelung (ohne Strafvereitelung im Amt), Hehlerei und Geldwäsche §§ 257, 258, 259-261 StGB	-	-	-	01.01.2014	31.12.9999
589	6				J	630010	:::Begünstigung	-	StGB	257	01.01.2008	31.12.9999
590	6				J	630020	:::Strafvereitelung	-	StGB	258	01.01.2008	31.12.9999
591	64				N	631000	:::Hehlerei von Kfz §§ 259-260a StGB	-	-	-	01.01.2014	31.12.9999
592	6				J	631079	:::Hehlerei von Kfz gemäß § 259 StGB	-	StGB	259	01.01.2008	31.12.9999
593	64				J	631100	:::Gewerbsmäßige Hehlerei von Kfz § 260 Abs. 1 Nr. 1 StGB	-	StGB	260 (1) 1	01.01.1994	31.12.9999
594	64				J	631200	:::Bandenhehlerei von Kfz § 260 Abs. 1 Nr. 2 StGB	-	StGB	260 (1) 2	01.01.1994	31.12.9999
595	64				J	631300	:::Gewerbsmäßige Bandenhehlerei von Kfz § 260a StGB	-	StGB	260a	01.01.1994	31.12.9999
596	64				N	632000	:::Sonstige Hehlerei §§ 259-260a StGB	-	-	-	01.01.2014	31.12.9999
597	6				J	632079	:::Sonstige Hehlerei § 259 StGB	-	StGB	259	01.01.2008	31.12.9999
598	64				J	632100	:::Sonstige gewerbsmäßige Hehlerei § 260 Abs. 1 Nr. 1 StGB	-	StGB	260 (1) 1	01.01.1994	31.12.9999
599	64				J	632200	:::Sonstige Bandenhehlerei § 260 Abs. 1 Nr. 2 StGB	-	StGB	260 (1) 2	01.01.1994	31.12.9999
600	64				J	632300	:::Sonstige gewerbsmäßige Bandenhehlerei § 260a StGB	-	StGB	260a	01.01.1994	31.12.9999
601	64		J		J	633000	:::Geldwäsche, Verschleierung unrechtmäßig erlangter Vermögenswerte § 261 StGB	-	StGB	261	01.01.1999	31.12.9999
602	64				N	640000	:::Brandstiftung und Herbeiführen einer Brandgefahr §§ 306-306d, 306f StGB	-	-	-	01.01.2014	31.12.9999
603	6				J	640010	:::Fahrlässige Brandstiftung	-	StGB	306d	01.01.2008	31.12.9999
604	6				J	640020	:::Fahrlässiges Herbeiführen einer Brandgefahr	-	StGB	306f (3)	01.01.2008	31.12.9999
605	64		O		N	641000	:::(Vorsätzliche) Brandstiftung und Herbeiführen einer Brandgefahr §§ 306-306c, 306f Abs. 1 und 2 StGB	-	-	-	01.01.1999	31.12.9999
606	6				J	641010	:::Vorsätzliche Brandstiftung	-	StGB	306	01.01.2008	31.12.9999
607	6				J	641020	:::Schwere Brandstiftung	-	StGB	306a	01.01.2008	31.12.9999
608	6				J	641030	:::Besonders schwere Brandstiftung	-	StGB	306b	01.01.2008	31.12.9999
609	6		O		J	641040	:::Brandstiftung mit Todesfolge	-	StGB	306c	01.01.2008	31.12.9999
610	6				J	641050	:::Vorsätzliches Herbeiführen einer Brandgefahr	-	StGB	306f (1) (2)	01.01.2008	31.12.9999
611	64		J		N	650000	:::Wettbewerbs-, Korruptions- und Amtsdelikte §§ 258a, 298-300, 331-353d, 355, 357 StGB	-	-	-	01.01.2014	31.12.9999
612	64		J		N	651000	:::Vorteilsannahme, Bestechlichkeit §§ 331, 332, 335 StGB	-	-	-	01.01.2014	31.12.9999
613	64		J		J	651100	:::Vorteilsannahme § 331 StGB	-	StGB	331	01.01.1994	31.12.9999
614	64		J		J	651200	:::Bestechlichkeit § 332 StGB	-	StGB	332	01.01.2006	31.12.9999
615	64		J		J	651300	:::Bestechlichkeit - gewerbsmäßig oder als Mitglied einer Bande gemäß § 335 Abs. 2 Nr. 3 StGB	-	StGB	335 (2) 3	01.01.2005	31.12.9999

lfd.Nr.	Filter 6-Steller	Schaden	Opfer	Abb. Wikri (Tab 02)	Erfassungsschl. J/N	Strft Schl.	Klartext	Kommentar	Gesetz Abk.	§ Zitat § (Absatz) [Satz] Nr.	gültig von	gültig bis
									Zusatzinfo			
616	64				J	J	651400 ::::Alle sonstigen besonders schweren Fälle der Bestechlichkeit gemäß § 335 StGB	-	StGB	335 (2) 1, 2	01.01.1998	31.12.9999
617	64				J	N	652000 ::Vorteilsgewährung, Bestechung §§ 333, 334, 335 StGB	-	-	-	01.01.2014	31.12.9999
618	64				J	J	652100 ::Vorteilsgewährung § 333 StGB	-	StGB	333	01.01.1994	31.12.9999
619	64				J	J	652200 ::Bestechung § 334 StGB	-	StGB	334	01.01.2006	31.12.9999
620	64				J	J	652300 ::Bestechung - gewerbsmäßig oder als Mitglied einer Bande nach § 335 Abs. 2 Nr. 3 StGB	-	StGB	335 (2) 3	01.01.2005	31.12.9999
621	64				J	J	652400 ::Alle sonstigen besonders schweren Fälle der Bestechung nach § 335 StGB	-	StGB	335 (2) 1, 2	01.01.1998	31.12.9999
622	64				N	655000 ::Sonstige Straftaten im Amt §§ 258a, 339-353d, 355, 357 StGB	-	-	-	-	01.01.2014	31.12.9999
623	6				J	J	655001 ::Strafvereitelung im Amt	-	StGB	258a	01.01.2008	31.12.9999
624	6				J	J	655002 ::Rechtsbeugung	-	StGB	339	01.01.2008	31.12.9999
625	6				J	J	655003 ::Aussageerpressung	-	StGB	343	01.01.2008	31.12.9999
626	6				J	J	655004 ::Verfolgung Unschuldiger	-	StGB	344	01.01.2008	31.12.9999
627	6				J	J	655005 ::Vollstreckung gegen Unschuldige	-	StGB	345	01.01.2008	31.12.9999
628	6				J	J	655006 ::Falschbeurkundung im Amt	-	StGB	348	01.01.2008	31.12.9999
629	6				J	J	655007 ::Gebührenüberhebung	-	StGB	352	01.01.2008	31.12.9999
630	6				J	J	655008 ::Abgabenüberhebung, Leistungskürzung	-	StGB	353	01.01.2008	31.12.9999
631	6				J	J	655009 ::Vertrauensbruch im auswärtigen Dienst	-	StGB	353a	01.01.2008	31.12.9999
632	6				J	J	655010 ::Verbotene Mitteilungen über Gerichtsverhandlungen	-	StGB	353d	01.01.2008	31.12.9999
633	6				J	J	655011 ::Verletzung des Steuergeheimnisses	-	StGB	355	01.01.2008	31.12.9999
634	6				J	J	655012 ::Verleitung eines Untergebenen zu Straftaten	-	StGB	357	01.01.2008	31.12.9999
635	64	O			J	J	655100 ::Körperverletzung im Amt § 340 StGB	-	StGB	340	01.01.1998	31.12.9999
636	64				J	J	655200 ::Verletzung des Dienstgeheimnisses § 353b StGB	-	StGB	353b	01.01.1998	31.12.9999
637	64				J	J	656000 ::Wettbewerbsbeschränkende Absprachen bei Ausschreibungen § 298 StGB	-	StGB	298	01.01.1998	31.12.9999
638	64				J	N	657000 ::Bestechlichkeit und Bestechung im geschäftlichen Verkehr §§ 299, 300 StGB	-	-	-	01.01.2014	31.12.9999
639	64				J	N	657100 ::Bestechlichkeit und Bestechung gemäß § 299 StGB	-	-	-	01.01.1998	31.12.9999
640	6				J	J	657110 ::Bestechlichkeit und Bestechung gemäß § 299 Abs. 1 und 2 StGB	-	StGB	299 (1) (2)	01.01.2008	31.12.9999
641	6				J	J	657120 ::Bestechlichkeit und Bestechung gemäß § 299 Abs. 3 StGB	-	StGB	299 (3)	01.01.2008	31.12.9999
642	64				J	J	657200 ::Bestechlichkeit und Bestechung, gewerbsmäßig oder als Mitglied einer Bande gemäß § 300 Satz 2 Nr. 2 StGB	-	StGB	300 [2] 2	01.01.2005	31.12.9999
643	64				J	J	657300 ::Bestechlichkeit und Bestechung, Vorteil großen Ausmaßes gemäß § 300 Satz 2 Nr. 1 StGB	-	StGB	300 [2] 1	01.01.2005	31.12.9999
644	64				N	660000 ::Strafbarer Eigennutz §§ 284, 285, 287-293, 297 StGB	-	-	-	-	01.01.2014	31.12.9999
645	6				J	J	660010 ::Vereiteln der Zwangsvollstreckung	-	StGB	288	01.01.2008	31.12.9999
646	6				J	J	660020 ::Pfandkehr	-	StGB	289	01.01.2008	31.12.9999
647	6				J	J	660030 ::Unbefugter Gebrauch von Pfandsachen	-	StGB	290	01.01.2008	31.12.9999
648	6				J	J	660040 ::Gefährdung von Schiffen, Kraft- und Luftfahrzeugen durch Bannware	-	StGB	297	01.01.2008	31.12.9999
649	64				N	661000 ::Glücksspiel §§ 284, 285, 287 StGB	-	-	-	-	01.01.1999	31.12.9999
650	6				J	J	661010 ::Unerlaubte Veranstaltung eines Glücksspiels	-	StGB	284	01.01.2008	31.12.9999
651	6				J	J	661020 ::Beteiligung am unerlaubten Glücksspiel	-	StGB	285	01.01.2008	31.12.9999
652	6				J	J	661030 ::Unerlaubte Veranstaltung einer Lotterie oder Ausspielung	-	StGB	287	01.01.2008	31.12.9999
653	64				N	662000 ::Wilderei §§ 292, 293 StGB	-	-	-	-	01.01.2014	31.12.9999
654	6				J	J	662001 ::Fischwilderei	-	StGB	293	01.01.2008	31.12.9999
655	64				J	J	662100 ::Jagdwilderei § 292 StGB	-	StGB	292	01.01.1987	31.12.9999
656	64				J	J	663000 ::Wucher § 291 StGB	-	StGB	291	01.01.1998	31.12.9999
657	64				J	N	670000 ::Alle sonstigen Straftaten gemäß StGB - ohne Verkehrsdelikte -	-	-	-	01.01.2014	31.12.9999
658	6				J	J	670001 ::Falsche uneidliche Aussage (Falschaussage)	-	StGB	153	01.01.2008	31.12.9999
659	6				J	J	670002 ::Meineid	-	StGB	154	01.01.2008	31.12.9999
660	6				J	J	670003 ::Falsche Versicherung an Eides statt	-	StGB	156	01.01.2008	31.12.9999
661	6				J	J	670005 ::Verleitung zur Falschaussage	-	StGB	160	01.01.2008	31.12.9999
662	6				J	J	670006 ::Fahrlässiger Falscheid, fahrlässige falsche Versicherung an Eides statt	-	StGB	161	01.01.2009	31.12.9999
663	6				J	J	670007 ::Falsche Verdächtigung	-	StGB	164	01.01.2008	31.12.9999
664	6				J	J	670008 ::Beschimpfung von Bekenntnissen, Religionsgemeinschaften und Weltanschauungsvereinigungen	-	StGB	166	01.01.2008	31.12.9999

lfd.Nr.	Filter 6-Steller	Schaden	Opfer	Abb. Wikri (Tab 02)	Erfassungsschl. J/N	Strft Schl.	Klartext	Kommentar	Gesetz Abk.	§ Zitat § (Absatz) [Satz] Nr.	gültig von	gültig bis
									Zusatzinfo			
665	6					J 670009	::Störung der Religionsausübung	-	StGB	167	01.01.2008	31.12.9999
666	6					J 670010	::Störung einer Bestattungsfeier	-	StGB	167a	01.01.2008	31.12.9999
667	6					J 670011	::Störung der Totenruhe	-	StGB	168	01.01.2008	31.12.9999
668	6					J 670012	::Personenstands Fäl schung	-	StGB	169	01.01.2008	31.12.9999
669	6					J 670013	::Doppelehe	-	StGB	172	01.01.2008	31.12.9999
670	6					J 670014	::Beischlaf zwischen Verwandten	-	StGB	173	01.01.2008	31.12.9999
671	6					J 670015	::Üble Nachrede und Verleumdung gegen Personen des politischen Lebens	-	StGB	188	01.01.2008	31.12.9999
672	6					J 670016	::Verletzung der Vertraulichkeit des Wortes	-	StGB	201	01.01.2008	31.12.9999
673	6					J 670017	::Verletzung des Briefgeheimnisses	-	StGB	202	01.01.2008	31.12.9999
674	6					J 670018	::Verletzung von Privatgeheimnissen	-	StGB	203	01.01.2008	31.12.9999
675	6					J 670019	::Verwertung fremder Geheimnisse	-	StGB	204	01.01.2008	31.12.9999
676	6					J 670020	::Verletzung des Post- u. Fernmeldegeheimnisses	-	StGB	206	01.01.2008	31.12.9999
677	6					J 670021	::Aussetzung	-	StGB	221	01.01.2008	31.12.9999
678	6					J 670024	::Gefährliche Eingriffe in den Bahn-, Schiffs- und Luftverkehr	-	StGB	315	01.01.2008	31.12.9999
679	6					J 670025	::Gefährliche Eingriffe in den Straßenverkehr	-	StGB	315b	01.01.2008	31.12.9999
680	6					J 670026	::Störung öffentlicher Betriebe	-	StGB	316b	01.01.2008	31.12.9999
681	6					J 670027	::Störung von Telekommunikationsanlagen	-	StGB	317	01.01.2008	31.12.9999
682	6					J 670029	::Baugefährdung	-	StGB	319	01.01.2008	31.12.9999
683	6					J 670030	::Vollrausch	-	StGB	323a	01.01.2008	31.12.9999
684	6					J 670031	::Gefährdung einer Entziehungskur	-	StGB	323b	01.01.2008	31.12.9999
685	6					J 670032	::Unterlassene Hilfeleistung	-	StGB	323c	01.01.2008	31.12.9999
686	6					J 670033	::Parteiverrat	-	StGB	356	01.01.2008	31.12.9999
687	6					J 670034	::Verletzung des höchstpersönlichen Lebensbereiches durch Bildaufnahmen	-	StGB	201a	01.01.2008	31.12.9999
688	64					J 671000	::Verletzung der Unterhaltspflicht § 170 StGB	-	StGB	170	01.01.1999	31.12.9999
689	64					J 672000	::Verletzung der Fürsorge- oder Erziehungspflicht § 171 StGB	-	StGB	171	01.01.1999	31.12.9999
690	64					N 673000	::Beleidigung §§ 185-187, 189 StGB	-	-	-	01.01.2014	31.12.9999
691	6					J 673010	:::Beleidigung ohne sexuelle Grundlage	-	StGB	185	01.01.2008	31.12.9999
692	6					J 673020	:::Üble Nachrede ohne sexuelle Grundlage	-	StGB	186	01.01.2008	31.12.9999
693	6					J 673030	:::Verleumdung ohne sexuelle Grundlage	-	StGB	187	01.01.2008	31.12.9999
694	6					J 673040	:::Verunglimpfung des Andenkens Verstorbener ohne sexuelle Grundlage	-	StGB	189	01.01.2008	31.12.9999
695	64					N 673100	:::Beleidigung auf sexueller Grundlage §§ 185-187, 189 StGB	-	-	-	01.01.2000	31.12.9999
696	6					J 673110	:::Beleidigung auf sexueller Grundlage	-	StGB	185	01.01.2008	31.12.9999
697	6					J 673120	:::Üble Nachrede auf sexueller Grundlage	-	StGB	186	01.01.2008	31.12.9999
698	6					J 673130	:::Verleumdung auf sexueller Grundlage	-	StGB	187	01.01.2008	31.12.9999
699	6					J 673140	:::Verunglimpfung des Andenkens Verstorbener auf sexueller Grundlage	-	StGB	189	01.01.2008	31.12.9999
700	64					N 674000	:::Sachbeschädigung §§ 303-305a StGB	-	-	-	01.01.2014	31.12.9999
701	6					N 674010	:::Sachbeschädigung gemäß § 303 StGB ohne Schl. 674100 u. 674300	-	-	-	01.01.2008	31.12.9999
702	6					J 674011	:::Sachbeschädigung durch Graffiti ohne Schl. 674111 u. 674311	-	StGB	303	01.01.2008	31.12.9999
703	6					J 674012	:::Sachbeschädigung durch Feuer ohne Schl. 674312	-	StGB	303	01.01.2008	31.12.9999
704	6					J 674019	:::Sonstige Sachbeschädigung ohne Schl. 674119 u. 674319	-	StGB	303	01.01.2008	31.12.9999
705	6					N 674020	:::Gemeinschaftliche Sachbeschädigung ohne Schl. 674320	-	-	-	01.01.2008	31.12.9999
706	6					J 674021	:::Gemeinschaftliche Sachbeschädigung durch Graffiti ohne Schl. 674321	-	StGB	304	01.01.2008	31.12.9999
707	6					J 674022	:::Gemeinschaftliche Sachbeschädigung durch Feuer ohne Schl. 674322	-	StGB	304	01.01.2008	31.12.9999
708	6					J 674029	:::Sonstige gemeinschaftliche Sachbeschädigung ohne Schl. 674329	-	StGB	304	01.01.2008	31.12.9999
709	6					J 674030	:::Zerstörung von Bauwerken ohne Schl. 674330	-	StGB	305	01.01.2008	31.12.9999
710	64					N 674100	:::Sachbeschädigung an Kfz	-	-	-	01.01.1987	31.12.9999
711	6					J 674111	:::Sachbeschädigung durch Graffiti an Kfz	-	StGB	303	01.01.2008	31.12.9999
712	6					J 674119	:::Sonstige Sachbeschädigung an Kfz	-	StGB	303	01.01.2008	31.12.9999
713	64					J N 674200	:::Datenveränderung, Computersabotage §§ 303a, 303b StGB	-	-	-	01.01.1987	31.12.9999
714	6					J J 674210	:::Datenveränderung	-	StGB	303a	01.01.2008	31.12.9999
715	6					J J 674220	:::Computersabotage	-	StGB	303b	01.01.2008	31.12.9999
716	64					N 674300	:::Sonstige Sachbeschädigung auf Straßen, Wegen oder Plätzen	-	-	-	01.01.1989	31.12.9999

lfd.Nr.	Filter 6-Steller	Schaden	Opfer	Abb. Wikri (Tab 02)	Erfassungsschl. J/N	Strft Schl.	Klartext	Kommentar	Gesetz Abk.	§ Zitat § (Absatz) [Satz] Nr.	gültig von	gültig bis
									Zusatzinfo			
717	6				N	674310	::::Sonstige Sachbeschädigung auf Straßen, Wegen oder Plätzen gemäß § 303 StGB	-	-	-	01.01.2008	31.12.9999
718	6				J	674311	::::Sonstige Sachbeschädigung durch Graffiti auf Straßen, Wegen oder Plätzen	-	StGB	303	01.01.2008	31.12.9999
719	6				J	674312	::::Sonstige Sachbeschädigung durch Feuer auf Straßen, Wegen oder Plätzen	-	StGB	303	01.01.2008	31.12.9999
720	6				J	674319	::::Sonstige Sachbeschädigung auf Straßen, Wegen oder Plätzen	-	StGB	303	01.01.2008	31.12.9999
721	6				N	674320	::::Gemeinschaftliche Sachbeschädigung auf Straßen, Wegen oder Plätzen	-	-	-	01.01.2008	31.12.9999
722	6				J	674321	::::Gemeinschaftliche Sachbeschädigung durch Graffiti auf Straßen, Wegen oder Plätzen	-	StGB	304	01.01.2008	31.12.9999
723	6				J	674322	::::Gemeinschaftliche Sachbeschädigung durch Feuer auf Straßen, Wegen oder Plätzen	-	StGB	304	01.01.2008	31.12.9999
724	6				J	674329	::::Sonstige gemeinschaftliche Sachbeschädigung auf Straßen, Wegen oder Plätzen	-	StGB	304	01.01.2008	31.12.9999
725	6				J	674330	::::Zerstörung von Bauwerken auf Straßen, Wegen oder Plätzen	-	StGB	305	01.01.2008	31.12.9999
726	64				N	674500	::::Zerstörung wichtiger Arbeitsmittel § 305a StGB	-	-	-	01.01.1987	31.12.9999
727	6				J	674512	::::Zerstörung wichtiger Arbeitsmittel durch Feuer	-	StGB	305a	01.01.2008	31.12.9999
728	6				J	674519	::::Sonstige Zerstörung wichtiger Arbeitsmittel	-	StGB	305a	01.01.2008	31.12.9999
729	64				N	675000	:::Sprengstoff- und Strahlungsverbrechen §§ 307-312 StGB	-	-	-	01.01.2014	31.12.9999
730	64				J	675100	:::Herbeiführen einer Explosion durch Kernenergie § 307 StGB	-	StGB	307	01.01.1999	31.12.9999
731	64				J	675200	:::Herbeiführen einer Sprengstoffexplosion § 308 StGB	-	StGB	308	01.01.1999	31.12.9999
732	64				J	675300	:::Missbrauch ionisierender Strahlen § 309 StGB	-	StGB	309	01.01.1999	31.12.9999
733	64				J	675400	:::Vorbereitung eines Explosions- oder Strahlungsverbrechens § 310 StGB	-	StGB	310	01.01.1999	31.12.9999
734	64				J	675500	:::Freisetzen ionisierender Strahlen § 311 StGB	-	StGB	311	01.01.1999	31.12.9999
735	64				J	675600	:::Fehlerhafte Herstellung einer kerntechnischen Anlage § 312 StGB	-	StGB	312	01.01.1999	31.12.9999
736	64		J		N	676000	:::Straftaten gegen die Umwelt §§ 324, 324a, 325-330a StGB	-	-	-	01.01.2014	31.12.9999
737	6		J		N	676010	:::Bodenverunreinigung 324a StGB	-	-	-	01.01.2008	31.12.9999
738	6		J		J	676011	::::Bodenverunreinigung	-	StGB	324a	01.01.2008	31.12.9999
739	6		J		J	676012	::::Bodenverunreinigung - besonders schwerer Fall	-	StGB	324a i.V.m. 330	01.01.2008	31.12.9999
740	64		J		N	676100	:::Gewässerverunreinigung § 324 StGB	-	-	-	01.01.2006	31.12.9999
741	6		J		J	676101	::::Gewässerverunreinigung	-	StGB	324	01.01.2008	31.12.9999
742	6		J		J	676102	::::Gewässerverunreinigung - besonders schwerer Fall	-	StGB	324 i.V.m. 330	01.01.2008	31.12.9999
743	64		J		N	676200	:::Luftverunreinigung § 325 StGB	-	-	-	01.01.1987	31.12.9999
744	6		J		J	676201	::::Luftverunreinigung	-	StGB	325	01.01.2008	31.12.9999
745	6		J		J	676202	::::Luftverunreinigung - besonders schwerer Fall	-	StGB	325 i.V.m. 330	01.01.2008	31.12.9999
746	64		J		N	676300	:::Verursachen von Lärm, Erschütterungen und nichtionisierenden Strahlen § 325a StGB	-	-	-	01.01.1995	31.12.9999
747	6		J		J	676301	::::Verursachen von Lärm, Erschütterungen und nichtionisierenden Strahlen	-	StGB	325a	01.01.2008	31.12.9999
748	6		J		J	676302	::::Verursachen von Lärm, Erschütterungen und nichtionisierenden Strahlen - besonders schwerer Fall	-	StGB	325a i.V.m. 330	01.01.2008	31.12.9999
749	64		J		N	676400	:::Unerlaubter Umgang mit Abfällen § 326 außer Abs. 2 StGB	-	-	-	01.01.2013	31.12.9999
750	6		J		N	676410	:::Unerlaubter Umgang mit Abfällen § 326 Abs. 1 StGB	-	-	-	01.01.2013	31.12.9999
751	6		J		J	676411	::::Unerlaubter Umgang mit Abfällen § 326 Abs. 1 StGB	-	StGB	326 (1)	01.01.2013	31.12.9999
752	6		J		J	676412	::::Unerlaubter Umgang mit Abfällen § 326 Abs. 1 StGB - besonders schwerer Fall	-	StGB	326 (1) i.V.m. 330	01.01.2013	31.12.9999
753	6		J		N	676420	::::Unerlaubter Umgang mit Abfällen § 326 Abs. 3 StGB	-	-	-	01.01.2013	31.12.9999
754	6		J		J	676421	::::Unerlaubter Umgang mit Abfällen § 326 Abs. 3 StGB	-	StGB	326 (3)	01.01.2013	31.12.9999
755	6		J		J	676422	::::Unerlaubter Umgang mit Abfällen § 326 Abs. 3 StGB - besonders schwerer Fall	-	StGB	326 (3) i.V.m. 330	01.01.2013	31.12.9999
756	64		J		N	676500	:::Unerlaubtes Betreiben von Anlagen § 327 StGB	-	-	-	01.01.1981	31.12.9999
757	6		J		N	676510	::::Unerlaubtes Betreiben von Anlagen § 327 StGB Abs. 1 (kerntechnische Anlage und Kernbrennstoffe)	-	-	-	01.01.2008	31.12.9999
758	6		J		J	676511	::::Unerlaubtes Betreiben von Anlagen § 327 Abs. 1 (kerntechnische Anlage und Kernbrennstoffe)	-	StGB	327 (1)	01.01.2008	31.12.9999
759	6		J		J	676512	::::Unerlaubtes Betreiben von Anlagen § 327 Abs. 1 (kerntechnische Anlage und Kernbrennstoffe) - besonders schwerer Fall	-	StGB	327 (1) i.V.m. 330	01.01.2008	31.12.9999
760	6		J		N	676520	::::Unerlaubtes Betreiben von Anlagen § 327 Abs. 2	-	-	-	01.01.2008	31.12.9999

lfd.Nr.	Filter 6-Steller	Schaden	Opfer	Abb. Wikri (Tab 02)	Erfassungsschl. J/N	Strft Schl.	Klartext	Kommentar	Gesetz Abk.	§ Zitat § (Absatz) [Satz] Nr.	gültig von	gültig bis
									Zusatzinfo			
761	6		J	J	J	676521	Unerlaubtes Betreiben von Anlagen § 327 Abs. 2	-	StGB	327 (2)	01.01.2008	31.12.9999
762	6		J	J	J	676522	Unerlaubtes Betreiben von Anlagen § 327 Abs. 2 - besonders schwerer Fall	-	StGB	327 (2) i.V.m. 330	01.01.2008	31.12.9999
763	64		J	N	N	676600	Unerlaubter Umgang mit radioaktiven Stoffen und anderen gefährlichen Gütern § 328 StGB	-	-	-	01.01.1995	31.12.9999
764	6		J	N	N	676610	Unerlaubter Umgang mit radioaktiven Stoffen § 328 StGB Abs. 1 und 2	-	-	-	01.01.2008	31.12.9999
765	6		J	J	J	676611	Unerlaubter Umgang mit radioaktiven Stoffen § 328 StGB Abs. 1 und 2	-	StGB	328 (1) (2)	01.01.2008	31.12.9999
766	6		J	J	J	676612	Unerlaubter Umgang mit radioaktiven Stoffen § 328 StGB Abs. 1 und 2 - besonders schwerer Fall	-	StGB	328 (1) (2) i.V.m. 330	01.01.2008	31.12.9999
767	6		J	N	N	676620	Unerlaubter Umgang mit anderen gefährlichen Stoffen und Gütern § 328 Abs. 3 StGB	-	-	-	01.01.2008	31.12.9999
768	6		J	J	J	676621	Unerlaubter Umgang mit anderen gefährlichen Stoffen und Gütern § 328 Abs. 3 StGB	-	StGB	328 (3)	01.01.2008	31.12.9999
769	6		J	J	J	676622	Unerlaubter Umgang mit anderen gefährlichen Stoffen und Gütern § 328 Abs. 3 StGB - besonders schwerer Fall	-	StGB	328 (3) i.V.m. 330	01.01.2008	31.12.9999
770	64		J	N	N	676700	Gefährdung schutzbedürftiger Gebiete § 329 StGB	-	-	-	01.01.1987	31.12.9999
771	6		J	J	J	676701	Gefährdung schutzbedürftiger Gebiete	-	StGB	329	01.01.2008	31.12.9999
772	6		J	J	J	676702	Gefährdung schutzbedürftiger Gebiete - besonders schwerer Fall	-	StGB	329 i.V.m. 330	01.01.2008	31.12.9999
773	64		J	N	N	676800	Abfallein- / -aus- und -durchfuhr gemäß § 326 Abs. 2 StGB	-	-	-	01.01.1996	31.12.9999
774	6		J	N	J	676810	Ungenehmigte Einfuhr von Abfällen § 326 Abs. 2 StGB	-	-	-	01.01.2013	31.12.9999
775	6		J	J	J	676811	Ungenehmigte Einfuhr von Abfällen	-	StGB	326 (2)	01.01.2013	31.12.9999
776	6		J	J	J	676812	Ungenehmigte Einfuhr von Abfällen - besonders schwerer Fall	-	StGB	326 (2) i.V.m. 330	01.01.2013	31.12.9999
777	6		J	N	N	676820	Ungenehmigte Ausfuhr von Abfällen § 326 Abs. 2 StGB	-	-	-	01.01.2013	31.12.9999
778	6		J	J	J	676821	Ungenehmigte Ausfuhr von Abfällen	-	StGB	326 (2)	01.01.2013	31.12.9999
779	6		J	J	J	676822	Ungenehmigte Ausfuhr von Abfällen - besonders schwerer Fall	-	StGB	326 (2) i.V.m. 330	01.01.2013	31.12.9999
780	6		J	N	N	676830	Ungenehmigte Durchfuhr von Abfällen § 326 Abs. 2 StGB	-	-	-	01.01.2013	31.12.9999
781	6		J	J	J	676831	Ungenehmigte Durchfuhr von Abfällen	-	StGB	326 (2)	01.01.2013	31.12.9999
782	6		J	J	J	676832	Ungenehmigte Durchfuhr von Abfällen - besonders schwerer Fall	-	StGB	326 (2) i.V.m. 330	01.01.2013	31.12.9999
783	64		J	J	J	676900	Schwere Gefährdung durch Freisetzen von Giften § 330a StGB	-	StGB	330a	01.01.1981	31.12.9999
784	64		J	J	J	677000	Gemeingefährliche Vergiftung gemäß § 314 StGB	-	StGB	314	01.01.1999	31.12.9999
785	64		J	N	N	678000	Ausspähen, Abfangen von Daten einschl. Vorbereitungshandlungen gemäß §§ 202a, 202b, 202c StGB	-	-	-	01.01.2007	31.12.9999
786	6		J	J	J	678010	Ausspähen von Daten gemäß § 202a StGB	-	StGB	202a	01.01.2008	31.12.9999
787	6		J	J	J	678020	Abfangen von Daten gemäß § 202b StGB	-	StGB202	202b	01.01.2008	31.12.9999
788	6		J	J	J	678030	Vorbereiten des Ausspähens und Abfangens von Daten gemäß § 202c StGB	-	StGB	202c	01.01.2008	31.12.9999
789	64		J	N	N	679000	Weitere Straftaten mit Umweltrelevanz gemäß StGB	-	-	-	01.01.1987	31.12.9999
790	6		J	J	J	679010	Herbeiführen einer Überschwemmung § 313 StGB	-	StGB	313	01.01.2008	31.12.9999
791	6		J	J	J	679020	Beschädigung wichtiger Anlagen § 318 StGB	-	StGB	318	01.01.2008	31.12.9999
792	64		J	N	N	700000	Strafrechtliche Nebengesetze	-	-	-	01.01.1987	31.12.9999
793	64		J	N	N	710000	Straftaten gegen strafrechtliche Nebengesetze auf dem Wirtschaftssektor	-	-	-	01.01.2014	31.12.9999
794	64	S	J	N	N	712000	Straftaten nach AktG, GenG, GmbHG, HGB, Rechnungslegungsg, UmwandlungsG, InsO	-	-	-	01.01.2014	31.12.9999
795	6	S	J	J	J	712010	Aktiengesetz	-	AktG	-	01.01.2008	31.12.9999
796	6	S	J	J	J	712020	Handelsgesetzbuch	-	HGB	-	01.01.2010	31.12.9999
797	6	S	J	J	J	712030	GmbH-Gesetz	-	GmbH-Gesetz	-	01.01.2010	31.12.9999
798	6	S	J	J	J	712040	Genossenschaftsgesetz	-	GenG	-	01.01.2008	31.12.9999
799	6	S	J	J	J	712050	Rechnungslegungsgesetz	-	RechnlegG	-	01.01.2008	31.12.9999
800	6	S	J	J	J	712060	Umwandlungsgesetz	-	UmwG	-	01.01.2008	31.12.9999
801	64	S	J	J	J	712200	Insolvenzverschleppung § 15a InsO	-	InsO	15a	01.01.2010	31.12.9999
802	64	S	J	N	N	713000	Delikte im Zusammenhang mit Schwarzarbeitsbekämpfungsgesetz und Arbeitnehmerüberlassungsgesetz	-	-	-	01.01.2011	31.12.9999
803	6	S	J	J	J	713010	Arbeitnehmerüberlassungsgesetz	-	AÜG	-	01.01.2011	31.12.9999
804	6	S	J	J	J	713030	Schwarzarbeitsbekämpfungsgesetz	-	SchwarzArbG	-	01.01.2011	31.12.9999
805	64	S	J	N	N	714000	Straftaten i.V.m. dem Bankgewerbe sowie Wertpapierhandelsgesetz (Güd-Kreditwesen, BörsenG, DepotG, PfandBG, § 35 BundesbankG, ZAG)	-	-	-	01.01.2011	31.12.9999
806	6	S	J	J	J	714010	Bundesbankgesetz	-	BBankG	35	01.01.2008	31.12.9999

lfd.Nr.	Filter 6-Steller	Schaden	Opfer	Abb. Wikri (Tab 02)	Erfassungsschl. J/N	Strft Schl.	Klartext	Kommentar	Gesetz Abk.	§ Zitat § (Absatz) [Satz] Nr.	gültig von	gültig bis
									Zusatzinfo			
807	6	S	J	J	J	714020	:::Börsengesetz	-	BörsG	-	01.01.2008	31.12.9999
808	6	S	J	J	J	714030	:::Pfandbriefgesetz	-	PfandBG	-	01.01.2011	31.12.9999
809	6	S	J	J	J	714040	:::Kreditwesengesetz	-	KWG	-	01.01.2008	31.12.9999
810	6	S	J	J	J	714050	:::Depotgesetz	-	DepG	-	01.01.2008	31.12.9999
811	6	S	J	J	J	714060	:::Wertpapierhandelsgesetz	-	WpHG	-	01.01.2008	31.12.9999
812	6	S	J	J	J	714070	:::Zahlungsdienstenaufsichtsgesetz	-	ZAG	-	01.01.2011	31.12.9999
813	64	S	J	N	J	715000	:::Straftaten im Zusammenhang mit Urheberrechtsbestimmungen (UrheberrechtsG, MarkenG, § 17 UWG, GebrauchsmusterG, GeschmacksmusterG, KunsturheberrechtsG, PatentG, HalbleiterschutzG)	-	-	-	01.01.2014	31.12.9999
814	6	S	J	J	J	715010	:::Markengesetz	-	MarkenG	-	01.01.2008	31.12.9999
815	6	S	J	J	J	715020	:::Geschmacksmustergesetz	-	GeschmMG	-	01.01.2008	31.12.9999
816	6	S	J	J	J	715030	:::Gebrauchsmustergesetz	-	GebrMG	-	01.01.2008	31.12.9999
817	6	S	J	J	J	715040	:::Kunsturheberrechtsgesetz	-	KUG	-	01.01.2008	31.12.9999
818	6	S	J	J	J	715050	:::Urheberrechtsgesetz -sonstige Verstöße- (ohne Schl. 715100 u. 715200)	-	UrhG	-	01.01.2008	31.12.9999
819	6	S	J	J	J	715060	:::Patentgesetz	-	PatG	-	01.01.2008	31.12.9999
820	6	S	J	J	J	715070	:::Halbleiterschutzgesetz	-	HalblSchG	-	01.01.2008	31.12.9999
821	64	S	J	J	J	715100	:::Softwarepiraterie (private Anwendung z.B. Computerspiele)	-	UrhG	-	01.01.1994	31.12.9999
822	64	S	J	J	J	715200	:::Softwarepiraterie in Form gewerbsmäßigen Handelns	-	UrhG	-	01.01.1994	31.12.9999
823	64	S	J	J	J	715300	:::Verrat von Betriebs- und Geschäftsgeheimnissen nach § 17 Abs. 1 und 4 UWG	-	UWG	17 (1) (4)	01.01.2005	31.12.9999
824	64	S	J	J	J	715400	:::Verrat von Betriebs- und Geschäftsgeheimnissen gemäß § 17 Abs. 2 und 4 UWG	-	UWG	17 (2) (4)	01.01.2005	31.12.9999
825	64	S	J	N	J	716000	:::Straftaten im Zusammenhang mit Lebens- und Arzneimitteln (z.B. Lebensmittel- und Futtermittelgesetzbuch, ArzneimittelG, WeinG)	-	-	-	01.01.2007	31.12.9999
826	6	S	J	J	J	716030	:::Straftaten nach dem Gentechnikgesetz	-	GenTG	-	01.01.2008	31.12.9999
827	6	S	J	J	J	716079	:::Sonstige Straftaten im Zusammenhang mit Lebensmitteln - soweit nicht unter anderen Schlüsseln zu erfassen -	-	i.z.m.LM	-	01.01.2008	31.12.9999
828	64	S	J	J	J	716100	:::Straftaten nach dem Lebensmittel- und Futtermittelgesetzbuch	-	LFGB	-	01.01.2007	31.12.9999
829	64	S	J	N	J	716200	:::Straftaten nach dem Arzneimittelgesetz	-	-	-	01.01.1988	31.12.9999
830	6	S	J	N	J	716210	:::Straftaten nach dem Arzneimittelgesetz gemäß § 95 AMG	-	-	-	01.01.2008	31.12.9999
831	6	S	J	J	J	716211	:::Inverkehrbringen von bedenklichen Arzneimitteln	-	AMG	95	01.01.2008	31.12.9999
832	6	S	J	J	J	716212	:::Inverkehrbringen, Verschreiben oder Anwendung bei Dritten von Arzneimitteln zu Dopinzwecken im Sport	-	AMG	95	01.01.2008	31.12.9999
833	6	S	J	J	J	716213	:::Unerlaubter Handel, Abgabe, Bezug von verschreibungspflichtigen Arzneimitteln	-	AMG	95	01.01.2008	31.12.9999
834	6	S	J	J	J	716214	:::Unerlaubter Umgang mit Tierarzneimitteln	-	AMG	95	01.01.2008	31.12.9999
835	6	S	J	J	J	716215	:::Fälschen von Arzneimitteln	-	AMG	95	01.01.2008	31.12.9999
836	6	S	J	J	J	716216	:::Inverkehrbringen von gefälschten Arzneimitteln	-	AMG	95	01.01.2008	31.12.9999
837	6	S	J	J	J	716217	:::Besonders schwerer Fall des Verstoßes gegen das Arzneimittelgesetz gemäß § 95 Abs. 3 Nr. 1, 2b und 3	-	AMG	95 (3) 1, 2b, 3	01.01.2009	31.12.9999
838	6	S	J	J	J	716218	:::Besonders schwerer Fall des Verstoßes gegen das Arzneimittelgesetz gemäß § 95 Abs. 3 Nr. 2a (Doping im Sport an Personen unter 18 Jahren)	-	AMG	95 (3) 2a	01.01.2009	31.12.9999
839	6	S	J	J	J	716219	:::Sonstige Straftaten nach dem Arzneimittelgesetz gemäß § 95 AMG	-	AMG	95	01.01.2008	31.12.9999
840	6	S	J	J	J	716220	:::Straftaten nach dem Arzneimittelgesetz gemäß § 96 AMG	-	AMG	96	01.01.2008	31.12.9999
841	64	S	J	J	J	716300	:::Straftaten nach dem Weingesetz	-	WeinG	-	01.01.1988	31.12.9999
842	64	S	J	N	J	719000	:::sonstige Straftaten (Nebengesetze) auf dem Wirtschaftssektor (z.B. Rennwett- und Lotterieg, UWG ohne § 17, Versicherungsaufsichtsg, WirtschaftsstrafG, Gewerbeordnung)	-	-	-	01.01.2014	31.12.9999
843	6	S	J	J	J	719010	:::Rennwett- und Lotteriegesetz	-	RennwG	-	01.01.2008	31.12.9999
844	6	S	J	J	J	719040	:::Gewerbeordnung	-	GewO	-	01.01.2008	31.12.9999
845	6	S	J	J	J	719079	:::Sonstige Nebengesetze auf dem Wirtschaftssektor	-	NG WS	sonstige	01.01.2008	31.12.9999
846	6	S	J	J	J	719081	Verstoß gegen die Abgabenordnung - Steuerhinterziehung	nur für Thüringen	AO	370	01.01.1991	31.12.999
847	6	S	J	J	J	719082	Verstoß gegen die Abgabenordnung - Steuerhinterziehung	nur für Thüringen	AO	374	01.01.1991	31.12.999
848	64	S	J	J	J	719200	:::Straftaten nach UWG ohne § 17	-	UWG	ohne 17	01.01.1998	31.12.9999
849	64	S	J	N	J	720000	:::Straftaten gegen sonstige strafrechtliche Nebengesetze -ohne Verkehrsdelikte-	-	-	-	01.01.2014	31.12.9999

lfd.Nr.	Filter 6-Steller	Schaden	Opfer	Abb. Wikri (Tab 02)	Erfassungsschl. J/N	Strft Schl.	Klartext	Kommentar	Gesetz Abk.	§ Zitat § (Absatz) [Satz] Nr.	gültig von	gültig bis
									Zusatzinfo			
850	6				J	720001	::Vereinsgesetz	-	VereinsG	-	01.01.2008	31.12.9999
851	6				J	720002	::Versammlungsgesetze des Bundes und der Länder	-	VersammlG	-	01.01.2010	31.12.9999
852	6		J	J	J	720005	::Missbräuchliches Herstellen, Vertreiben oder Ausgeben von amtlichen Kennzeichen § 22a StVG	-	StVG	22a	01.01.2008	31.12.9999
853	6		J	J	J	720009	::Telekommunikationsgesetz	-	TKG	-	01.01.2008	31.12.9999
854	6		J	J	J	720011	::Straftaten gemäß § 4 Gewaltschutzgesetz	-	GewaltschG	4	01.01.2008	31.12.9999
855	6		J	J	J	720012	::Straftaten gemäß § 1 EU-Bestechungsgesetz (EUBestG)	-	EUBestG	1	01.01.2008	31.12.9999
856	6		J	J	J	720013	::Straftaten gemäß §§ 1 und 2 des Gesetzes zur Bekämpfung internationaler Bestechung (IntBestG)	-	IntBestG	1 und 2	01.01.2008	31.12.9999
857	6		J	J	J	720014	::Luftsicherheitsgesetz	-	LuftSiG	-	01.01.2008	31.12.9999
858	6		J	J	J	720079	::Sonstige strafrechtliche Nebengesetze	-	strfr NG	sonstige	01.01.2008	31.12.9999
859	64		J	J	J	721000	::Straftaten gegen § 27 Abs. 2 des Jugendschutzgesetzes	-	JuSchG	27 (2)	01.01.2004	31.12.9999
860	64		J	J	J	722000	::Straftaten gegen § 27 Abs. 1 des Jugendschutzgesetzes	-	JuSchG	27 (1)	01.01.2004	31.12.9999
861	64		J	J	J	724000	::Straftaten gegen § 24 des Passgesetzes	-	PassG	24	01.01.1995	31.12.9999
862	64		N	J	N	725000	::Straftaten gegen das Aufenthalts-, das Asylverfahrens- und das Freizügigkeitsgesetz/EU	-	-	-	01.01.2014	31.12.9999
863	64		N	J	N	725100	:::Unerlaubte Einreise gemäß § 95 Abs. 1 Nr. 3 und Abs. 2 Nr.1a Aufenthaltsgesetz	-	-	-	01.01.2005	31.12.9999
864	6		J	J	J	725110	:::Unerlaubte Einreise gemäß § 95 Abs. 1 Nr. 3 Aufenthaltsgesetz	-	AufenthG	95 (1) 3	01.01.2008	31.12.9999
865	6		J	J	J	725120	:::Unerlaubte Wiedereinreise nach Ausweisung/Abschiebung gemäß § 95 Abs. 2 Nr. 1a Aufenthaltsgesetz	-	AufenthG	95 (2) 1a	01.01.2008	31.12.9999
866	64		N	J	N	725200	:::Einschleusen von Ausländern gemäß § 96 Aufenthaltsgesetz	-	-	-	01.01.2005	31.12.9999
867	6		J	J	J	725210	:::Einschleusen von Ausländern gemäß § 96 Abs. 1 und 4 Aufenthaltsgesetz	-	AufenthG	96 (1) (4)	01.01.2008	31.12.9999
868	6		J	J	J	725220	:::Einschleusen von Ausländern gemäß § 96 Abs. 2 Aufenthaltsgesetz	-	AufenthG	96 (2)	01.01.2008	31.12.9999
869	64		N	J	N	725300	:::Erschleichen eines Aufenthaltstitels (gemäß § 95 Abs. 2 Nr. 2 Aufenthaltsgesetz) durch unrichtige oder unvollständige Angaben oder Gebrauch eines so beschafften Aufenthaltstitels zur Täuschung im Rechtsverkehr	-	-	-	01.01.2007	31.12.9999
870	6		N	J	N	725310	:::Erschleichen oder Gebrauch eines Aufenthaltstitels (Visum)	-	-	-	01.01.2008	31.12.9999
871	6		J	J	J	725311	:::Erschleichen oder Gebrauch eines Aufenthaltstitels (Visum) durch Scheinehe	-	AufenthG	95 (2) 2	01.01.2008	31.12.9999
872	6		J	J	J	725312	:::Erschleichen oder Gebrauch eines Aufenthaltstitels (Visum) durch sonstigen Modus Operandi	-	AufenthG	95 (2) 2	01.01.2008	31.12.9999
873	6		N	J	N	725320	:::Erschleichen oder Gebrauch eines Aufenthaltstitels (Aufenthaltsurlaubnis oder Niederlassunasbefuanis)	-	-	-	01.01.2008	31.12.9999
874	6		J	J	J	725321	:::Erschleichen oder Gebrauch eines Aufenthaltstitels (Aufenthaltsurlaubnis oder Niederlassunasbefuanis) durch Scheinehe	-	AufenthG	95 (2) 2	01.01.2008	31.12.9999
875	6		J	J	J	725322	:::Erschleichen oder Gebrauch eines Aufenthaltstitels (Aufenthaltsurlaubnis oder Niederlassunasbefuanis) durch sonstigen Modus Operandi	-	AufenthG	95 (2) 2	01.01.2008	31.12.9999
876	64		O	N	N	725400	:::Einschleusen mit Todesfolge; gewerbs- und bandenmäßiges Einschleusen von Ausländern gemäß § 97 Aufenthaltsgesetz	-	-	-	01.01.2005	31.12.9999
877	6		O	J	J	725410	:::Einschleusen mit Todesfolge gemäß § 97 Abs. 1 Aufenthaltsgesetz	-	AufenthG	97 (1)	01.01.2008	31.12.9999
878	6		J	J	J	725420	:::Gewerbs- und bandenmäßiges Einschleusen von Ausländern gemäß § 97 Abs. 2 Aufenthaltsgesetz	-	AufenthG	97 (2)	01.01.2008	31.12.9999
879	64		N	J	N	725500	:::Straftaten gegen §§ 84, 85 Asylverfahrensgesetz	-	-	-	01.01.1996	31.12.9999
880	6		J	J	J	725510	:::Straftaten gegen § 84 Asylverfahrensgesetz	-	AsylVfG	84	01.01.2008	31.12.9999
881	6		J	J	J	725520	:::Straftaten gegen § 85 Asylverfahrensgesetz	-	AsylVfG	85	01.01.2008	31.12.9999
882	64		J	J	J	725600	:::Gewerbs- und bandenmäßige Verleitung zur missbräuchlichen Asylantragstellung § 84a Asylverfahrensgesetz	-	AsylVfG	84a	01.01.1996	31.12.9999
883	64		N	J	N	725700	:::Unerlaubter Aufenthalt gemäß § 95 Abs. 1 Nr. 1, 2 und Abs. 2 Nr. 1b Aufenthaltsgesetz	-	-	-	01.01.2011	31.12.9999
884	6		N	J	N	725710	:::Unerlaubter Aufenthalt gemäß § 95 Abs. 1 Nr. 1 und 2 Aufenthaltsgesetz	-	-	-	01.01.2014	31.12.9999
885	6		J	J	J	725711	:::Unerlaubter Aufenthalt nach erlaubter Einreise	-	AufenthG	95 (1) 1,2	01.01.2014	31.12.9999

lfd.Nr.	Filter 6-Steller	Schaden	Opfer	Abb. Wikri (Tab 02)	Erfassungsschl. J/N	Strft Schl.	Klartext	Kommentar	Gesetz Abk.	§ Zitat § (Absatz) [Satz] Nr.	gültig von	gültig bis
									Zusatzinfo			
886	6				J	725712	::::Unerlaubter Aufenthalt nach unerlaubter/ungeklärter Einreise	#Bei ungeklärter Einreise war eine hinreichende Konkretisierung des Grenzübertretts nicht möglich.	AufenthG	95 (1) 1,2	01.01.2014	31.12.9999
887	6				J	725720	::::Unerlaubter Aufenthalt nach Ausweisung/Abschiebung gemäß § 95 Abs. 2 Nr. 1b Aufenthaltsgesetz	-	AufenthG	95 (2) 1b	01.01.2011	31.12.9999
888	64				J	725800	::::Einreise oder Aufenthalt trotz Versagung des Freizügigkeitsrechts gemäß § 9 Freizügigkeitsgesetz/EU	-	FreizügG/EU	9	01.01.2005	31.12.9999
889	64				J	725900	::::Sonstige Verstöße gegen das Aufenthaltsgesetz	-	AufenthG	95 (1) 4, 5, 6, 6a, 7, 8	01.01.2005	31.12.9999
890	64				J	N 726000	::Straftaten gegen das Sprengstoff-, das Waffen- und das Kriegswaffenkontrollgesetz	-	-	-	01.01.2014	31.12.9999
891	64				J	J 726100	::::Straftaten gegen das Sprengstoffgesetz	-	SprengG	-	01.01.2006	31.12.9999
892	64				J	J 726200	::::Straftaten gegen das Waffengesetz	-	WaffG	-	01.01.1986	31.12.9999
893	64				J	J 726300	::::Straftaten gegen das Kriegswaffenkontrollgesetz	-	KrWaffKontrG	-	01.01.1986	31.12.9999
894	64				J	N 728000	::Straftaten gegen das Bundes- (oder Landes-) Datenschutzgesetz	-	-	-	01.01.1978	31.12.9999
895	6				J	J 728010	::::Straftaten gegen Landesdatenschutzgesetz	-	L-DatenschG	-	01.01.2008	31.12.9999
896	6				J	J 728020	::::Straftaten gegen das Bundesdatenschutzgesetz	-	B-DatenschG	-	01.01.2008	31.12.9999
897	64				N	730000	::Rauschgiftdelikte (soweit nicht bereits mit anderer Schlüsselzahl erfasst)	-	-	-	01.01.2014	31.12.9999
898	64				N	731000	::Allgemeine Verstöße gemäß § 29 BtMG (soweit nicht unter 7340 pp. zu erfassen)	-	-	-	01.01.2014	31.12.9999
899	64				J	731100	::::Allgemeiner Verstoß mit Heroin	-	BtMG	29	01.01.1981	31.12.9999
900	64				N	731200	::::Allgemeiner Verstoß mit Kokain einschl. Crack	-	-	-	01.01.1981	31.12.9999
901	6				J	731201	::::Allgemeiner Verstoß mit Crack	-	BtMG	29	01.01.2008	31.12.9999
902	6				J	731202	::::Allgemeiner Verstoß mit Kokain	-	BtMG	29	01.01.2008	31.12.9999
903	64				J	731300	::::Allgemeiner Verstoß mit LSD	-	BtMG	29	01.01.1986	31.12.9999
904	64				N	731600	::::Allgemeiner Verstoß mit Amphetamin und seine Derivate in Pulver- oder flüssiger sowie in Tabletten- bzw. Kapselform (Ecstasy)	-	-	-	01.01.2014	31.12.9999
905	6				J	731601	::::Allgemeiner Verstoß mit Amphetamin in Pulver- oder flüssiger Form	-	BtMG	29	01.01.2014	31.12.9999
906	6				J	731602	::::Allgemeiner Verstoß mit Amphetamin in Tabletten- bzw. Kapselform (Ecstasy)	-	BtMG	29	01.01.2014	31.12.9999
907	64				N	731700	::::Allgemeiner Verstoß mit Methamphetamin in Pulver-, kristalliner oder flüssiger sowie in Tabletten- bzw. Kapselform	-	-	-	01.01.2014	31.12.9999
908	6				J	731701	::::Allgemeiner Verstoß Methamphetamin in Pulver- oder flüssiger Form	-	BtMG	29	01.01.2014	31.12.9999
909	6				J	731702	::::Allgemeiner Verstoß Methamphetamin in kristalliner Form (Crystal)	-	BtMG	29	01.01.2014	31.12.9999
910	6				J	731703	::::Allgemeiner Verstoß Methamphetamin in Tabletten- bzw. Kapselform	-	BtMG	29	01.01.2014	31.12.9999
911	64				J	731800	::::Allgemeiner Verstoß mit Cannabis und Zubereitungen	-	BtMG	29	01.01.1981	31.12.9999
912	64				J	731900	::::Allgem. Verstoß mit sonstigen Betäubungsmitteln	-	BtMg	29	01.01.1981	31.12.9999
913	64				N	732000	::Unerlaubter Handel mit und Schmuggel von Rauschgiften gemäß § 29 BtMG	-	-	-	01.01.2014	31.12.9999
914	64				N	732100	::Unerlaubter Handel mit und Schmuggel von Heroin	-	-	-	01.01.1981	31.12.9999
915	6				J	732110	::::Unerlaubter Handel mit Heroin	-	BtMG	29	01.01.2008	31.12.9999
916	6				J	732120	::::Schmuggel von Heroin	-	BtMG	29	01.01.2008	31.12.9999
917	64				N	732200	::Unerlaubter Handel und Schmuggel mit/von Kokain einschl. Crack	-	-	-	01.01.1981	31.12.9999
918	6				N	732210	::::Unerlaubter Handel mit Kokain einschl. Crack	-	-	-	01.01.2008	31.12.9999
919	6				J	732211	::::Unerlaubter Handel mit Crack	-	BtMG	29	01.01.2008	31.12.9999
920	6				J	732212	::::Unerlaubter Handel mit Kokain	-	BtMG	29	01.01.2008	31.12.9999
921	6				N	732220	::::Schmuggel von Kokain einschl. Crack	-	-	-	01.01.2008	31.12.9999
922	6				J	732221	::::Schmuggel von Crack	-	BtMG	29	01.01.2008	31.12.9999
923	6				J	732222	::::Schmuggel von Kokain	-	BtMG	29	01.01.2008	31.12.9999
924	64				N	732300	::::Schmuggel mit/von LSD	-	-	-	01.01.1986	31.12.9999
925	6				J	732310	::::Unerlaubter Handel mit LSD	-	BtMG	29	01.01.2008	31.12.9999
926	6				J	732320	::::Schmuggel von LSD	-	BtMG	29	01.01.2008	31.12.9999
927	64				N	732600	::::Unerlaubter Handel mit und Schmuggel von Amphetamin und seine Derivate in Pulver- oder flüssiger sowie in Tabletten- bzw. Kapselform (Ecstasy)	-	-	-	01.01.2014	31.12.9999

lfd.Nr.	Filter 6-Steller	Schaden	Opfer	Abb. Wikri (Tab 02)	Erfassungsschl. J/N	Strft Schl.	Klartext	Kommentar	Gesetz Abk.	§ Zitat § (Absatz) [Satz] Nr.	gültig von	gültig bis
									Zusatzinfo			
928	6				N	732610	::::Unerlaubter Handel mit Amphetamin und seine Derivate in Pulver- oder flüssiger sowie in Tabletten- bzw. Kapselform (Ecstasy)	-	-	-	01.01.2014	31.12.9999
929	6				J	732611	::::Unerlaubter Handel mit Amphetamin in Pulver- oder flüssiger Form	-	BtMG	29	01.01.2014	31.12.9999
930	6				J	732612	::::Unerlaubter Handel mit Amphetamin in Tabletten- bzw. Kapselform (Ecstasy)	-	BtMG	29	01.01.2014	31.12.9999
931	6				N	732620	::::Schmuggel von Amphetamin und seine Derivate in Pulver- oder flüssiger sowie in Tabletten- bzw. Kapselform (Ecstasy)	-	-	-	01.01.2014	31.12.9999
932	6				J	732621	::::Schmuggel von Amphetamin in Pulver- oder flüssiger Form	-	BtMG	29	01.01.2014	31.12.9999
933	6				J	732622	::::Schmuggel von Amphetamin in Tabletten- bzw. Kapselform (Ecstasy)	-	BtMG	29	01.01.2014	31.12.9999
934	64				N	732700	::::Unerlaubter Handel mit und Schmuggel von Methamphetamin in Pulver-, kristalliner oder flüssiger sowie in Tabletten- bzw. Kapselform	-	-	-	01.01.2014	31.12.9999
935	6				N	732710	::::Unerlaubter Handel mit Methamphetamin in Pulver-, kristalliner oder flüssiger sowie in Tabletten- bzw. Kapselform	-	-	-	01.01.2014	31.12.9999
936	6				J	732711	::::Unerlaubter Handel mit Methamphetamin in Pulver- oder flüssiger Form	-	BtMG	29	01.01.2014	31.12.9999
937	6				J	732712	::::Unerlaubter Handel mit Methamphetamin in kristalliner Form (Crystal)	-	BtMG	29	01.01.2014	31.12.9999
938	6				J	732713	::::Unerlaubter Handel mit Methamphetamin in Tabletten- bzw. Kapselform	-	BtMG	29	01.01.2014	31.12.9999
939	6		J		N	732720	::::Schmuggel von Methamphetamin in Pulver-, kristalliner oder flüssiger sowie in Tabletten- bzw. Kapselform	-	-	-	01.01.2014	31.12.9999
940	6				J	732721	::::Schmuggel von Methamphetamin in Pulver- oder flüssiger Form	-	BtMG	29	01.01.2014	31.12.9999
941	6				J	732722	::::Schmuggel von Methamphetamin in kristalliner Form (Crystal)	-	BtMG	29	01.01.2014	31.12.9999
942	6				J	732723	::::Schmuggel von Methamphetamin in Tabletten- bzw. Kapselform	-	BtMG	29	01.01.2014	31.12.9999
943	64				N	732800	::::Unerlaubter Handel und Schmuggel mit/von Cannabis und Zubereitungen	-	-	-	01.01.1981	31.12.9999
944	6				J	732810	::::Unerlaubter Handel mit Cannabis und Zubereitungen	-	BtMG	29	01.01.2008	31.12.9999
945	6				J	732820	::::Schmuggel von Cannabis und Zubereitungen	-	BtMG	29	01.01.2008	31.12.9999
946	64				N	732900	::::Unerlaubter Handel und Schmuggel mit/von sonstigen Betäubungsmitteln	-	-	-	01.01.1981	31.12.9999
947	6				J	732910	::::Unerlaubter Handel mit sonstigen Betäubungsmitteln	-	BtMG	29	01.01.2008	31.12.9999
948	6				J	732920	::::Schmuggel von sonstigen Betäubungsmitteln	-	BtMG	29	01.01.2008	31.12.9999
949	64				N	733000	::::Unerlaubte Einfuhr von Betäubungsmitteln gemäß § 30 Abs. 1 Nr. 4 BtMG (in nicht geringer Menge)	-	-	-	01.01.2014	31.12.9999
950	64				J	733100	::::Unerlaubte Einfuhr von Heroin	-	BtMG	30 (1) 4	01.01.1986	31.12.9999
951	64				N	733200	::::Unerlaubte Einfuhr von Kokain einschl. Crack	-	-	-	01.01.1986	31.12.9999
952	6				J	733201	::::Unerlaubte Einfuhr in nicht geringer Menge von Crack	-	BtMG	30 (1) 4	01.01.2008	31.12.9999
953	6				J	733202	::::Unerlaubte Einfuhr in nicht geringer Menge von Kokain	-	BtMG	30 (1) 4	01.01.2008	31.12.9999
954	64				J	733300	::::Unerlaubte Einfuhr von LSD	-	BtMG	30 (1) 4	01.01.1986	31.12.9999
955	64				N	733600	::::Unerlaubte Einfuhr in nicht geringer Menge von Amphetamin und seine Derivate in Pulver- oder flüssiger sowie in Tabletten- bzw. Kapselform (Ecstasy)	-	-	-	01.01.2014	31.12.9999
956	6				J	733601	::::Unerlaubte Einfuhr in nicht geringer Menge von Amphetamin in Pulver- oder flüssiger Form	-	BtMG	30 (1) 4	01.01.2014	31.12.9999
957	6				J	733602	::::Unerlaubte Einfuhr in nicht geringer Menge von Amphetamin in Tabletten- bzw. Kapselform (Ecstasy)	-	BtMG	30 (1) 4	01.01.2014	31.12.9999
958	64				N	733700	::::Unerlaubte Einfuhr in nicht geringer Menge von Methamphetamin in Pulver-, kristalliner oder flüssiger sowie in Tabletten- bzw. Kapselform	-	-	-	01.01.2014	31.12.9999
959	6				J	733701	::::Unerlaubte Einfuhr in nicht geringer Menge von Methamphetamin in Pulver- oder flüssiger Form	-	BtMG	30 (1) 4	01.01.2014	31.12.9999
960	6				J	733702	::::Unerlaubte Einfuhr in nicht geringer Menge von Methamphetamin in kristalliner Form (Crystal)	-	BtMG	30 (1) 4	01.01.2014	31.12.9999
961	6				J	733703	::::Unerlaubte Einfuhr in nicht geringer Menge von Methamphetamin in Tabletten- bzw. Kapselform	-	BtMG	30 (1) 4	01.01.2014	31.12.9999
962	64				J	733800	::::Unerlaubte Einfuhr von Cannabis und Zubereitungen	-	BtMG	30 (1) 4	01.01.1986	31.12.9999
963	64				J	733900	::::Unerlaubte Einfuhr von sonstigen Betäubungsmitteln	-	BtMG	30 (1) 4	01.01.1986	31.12.9999
964	64				N	734000	::::Sonstige Verstöße gegen das BtMG	-	-	-	01.01.2014	31.12.9999
965	64				J	734100	::::Unerlaubter Anbau von Betäubungsmitteln gemäß § 29 Abs. 1 Nr. 1 BtMG	-	BtMG	29 (1) 1	01.01.1986	31.12.9999
966	64				N	734200	::::Betäubungsmittelanbau, -herstellung und -handel als Mitglied einer Bande §§ 30 Abs. 1 Nr. 1, 30a BtMG	-	-	-	01.01.1993	31.12.9999
967	6				J	734210	::::Verstöße gemäß § 30 Abs. 1 Nr. 1 BtMG	-	BtMG	30 (1) 1	01.01.2008	31.12.9999
968	6				J	734220	::::Verstöße gemäß § 30a BtMG	-	BtMG	30a	01.01.2008	31.12.9999

lfd.Nr.	Filter 6-Steller	Schaden	Opfer	Abb. Wikri (Tab 02)	Erfassungsschl. J/N	Strft Schl.	Klartext	Kommentar	Gesetz Abk.	§ Zitat § (Absatz) [Satz] Nr.	gültig von	gültig bis
									Zusatzinfo			
969	64				J	734300	:::Bereitstellung von Geldmitteln oder anderen Vermögensgegenständen § 29 Abs. 1 Nr. 13 BtMG	-	BtMG	29 (1) 13	01.01.2004	31.12.9999
970	64				J	734400	:::Werbung für Betäubungsmittel § 29 Abs. 1 Nr. 8 BtMG	-	BtMG	29 (1) 8	01.01.1986	31.12.9999
971	64				N	734500	:::Abgabe, Verabreichung oder Überlassung von Betäubungsmitteln an Minderjährige § 29a Abs. 1 Nr. 1; qqf. § 30 Abs. 1 Nr. 2 BtMG	-	-	-	01.01.1994	31.12.9999
972	6				J	734510	:::Abgabe, Verabreichung oder Überlassung von Betäubungsmitteln an Minderjährige § 29a Abs. 1 Nr. 1 BtMG	-	BtMG	29a (1) 1	01.01.2008	31.12.9999
973	6				J	734520	:::Gewerbsmäßige Abgabe, Verabreichung oder Überlassung von Betäubungsmitteln an Minderjährige § 30 Abs. 1 Nr. 2 BtMG	-	BtMG	30 (1) 2	01.01.2008	31.12.9999
974	64		O		J	734600	:::Leichtfertige Verursachung des Todes eines Anderen durch Abgabe pp. von Betäubungsmitteln § 30 Abs. 1 Nr. 3 BtMG	-	BtMG	30 (1) 3	01.01.1986	31.12.9999
975	64				J	734700	:::Unerlaubte Verschreibung und Verabreichung durch Ärzte § 29 Abs. 1 Nr. 6 BtMG	-	BtMG	29 (1) 6	01.01.1986	31.12.9999
976	64				N	734800	:::Unerlaubte(r) Handel, Herstellung, Abgabe und Besitz in nicht geringer Menge von Betäubungsmitteln gemäß § 29a Abs. 1 Nr. 2 BtMG	-	-	-	01.01.2004	31.12.9999
977	6				N	734810	:::Unerlaubte(r) Abgabe und Besitz in nicht geringer Menge gemäß § 29a Abs. 1 Nr. 2 BtMG	-	-	-	01.01.2008	31.12.9999
978	6				J	734811	:::Unerlaubte(r) Abgabe und Besitz in nicht geringer Menge von Heroin	-	BtMG	29a (1) 2	01.01.2008	31.12.9999
979	6				J	734812	:::Unerlaubte(r) Abgabe und Besitz in nicht geringer Menge von Kokain einschl. Crack	-	BtMG	29a (1) 2	01.01.2008	31.12.9999
980	6				J	734813	:::Unerlaubte(r) Abgabe und Besitz in nicht geringer Menge von LSD	-	BtMG	29a (1) 2	01.01.2008	31.12.9999
981	6				J	734816	:::Unerlaubte(r) Abgabe und Besitz in nicht geringer Menge von Amphetamin und seine Derivate in Pulver- oder flüssiger sowie in Tabletten- bzw. Kapselform (Ecstasy)	-	BtMG	29a (1) 2	01.01.2014	31.12.9999
982	6				J	734817	:::Unerlaubte(r) Abgabe und Besitz in nicht geringer Menge von Methamphetamin in Pulver-, kristalliner oder flüssiger sowie in Tabletten- bzw. Kapselform	-	BtMG	29a (1) 2	01.01.2014	31.12.9999
983	6				J	734818	:::Unerlaubte(r) Abgabe und Besitz in nicht geringer Menge von Cannabis und Zubereitungen	-	BtMG	29a (1) 2	01.01.2008	31.12.9999
984	6				J	734819	:::Unerlaubte(r) Abgabe und Besitz in nicht geringer Menge von sonstigen Betäubungsmitteln	-	BtMG	29a (1) 2	01.01.2008	31.12.9999
985	6				N	734820	:::Unerlaubter Handel in nicht geringer Menge gemäß § 29a Abs. 1 Nr. 2 BtMG	-	-	-	01.01.2008	31.12.9999
986	6				J	734821	:::Unerlaubter Handel in nicht geringer Menge von Heroin	-	BtMG	29a (1) 2	01.01.2008	31.12.9999
987	6				J	734822	:::Unerlaubter Handel in nicht geringer Menge von Kokain einschl. Crack	-	BtMG	29a (1) 2	01.01.2008	31.12.9999
988	6				J	734823	:::Unerlaubter Handel in nicht geringer Menge von LSD	-	BtMG	29a (1) 2	01.01.2008	31.12.9999
989	6				J	734826	:::Unerlaubter Handel in nicht geringer Menge mit Amphetamin und seine Derivate in Pulver- oder flüssiger sowie in Tabletten- bzw. Kapselform (Ecstasy)	-	BtMG	29a (1) 2	01.01.2014	31.12.9999
990	6				J	734827	:::Unerlaubter Handel in nicht geringer Menge mit Methamphetamin in Pulver-, kristalliner oder flüssiger sowie in Tabletten- bzw. Kapselform	-	BtMG	29a (1) 2	01.01.2014	31.12.9999
991	6				J	734828	:::Unerlaubter Handel in nicht geringer Menge von Cannabis und Zubereitungen	-	BtMG	29a (1) 2	01.01.2008	31.12.9999
992	6				J	734829	:::Unerlaubter Handel in nicht geringer Menge von sonstigen Betäubungsmitteln	-	BtMG	29a (1) 2	01.01.2008	31.12.9999
993	6				N	734840	:::Unerlaubte Herstellung in nicht geringer Menge gemäß § 29a Abs. 1 Nr. 2 BtMG	-	-	-	01.01.2008	31.12.9999
994	6				J	734841	:::Unerlaubte Herstellung in nicht geringer Menge von Heroin	-	BtMG	29a (1) 2	01.01.2008	31.12.9999
995	6				J	734842	:::Unerlaubte Herstellung in nicht geringer Menge von Kokain einschl. Crack	-	BtMG	29a (1) 2	01.01.2008	31.12.9999
996	6				J	734843	:::Unerlaubte Herstellung in nicht geringer Menge von LSD	-	BtMG	29a (1) 2	01.01.2008	31.12.9999
997	6				J	734846	:::Unerlaubte Herstellung in nicht geringer Menge von Amphetamin und seine Derivate in Pulver- oder flüssiger sowie in Tabletten- bzw. Kapselform (Ecstasy)	-	BtMG	29a (1) 2	01.01.2014	31.12.9999
998	6				J	734847	:::Unerlaubte Herstellung in nicht geringer Menge von Methamphetamin in Pulver-, kristalliner oder flüssiger sowie in Tabletten- bzw. Kapselform	-	BtMG	29a (1) 2	01.01.2014	31.12.9999
999	6				J	734848	:::Unerlaubte Herstellung in nicht geringer Menge von Cannabis und Zubereitungen	-	BtMG	29a (1) 2	01.01.2008	31.12.9999
1000	6				J	734849	:::Unerlaubte Herstellung in nicht geringer Menge von sonstigen Betäubungsmitteln	-	BtMG	29a (1) 2	01.01.2008	31.12.9999

lfd.Nr.	Filter 6-Steller	Schaden	Opfer	Abb. Wikri (Tab 02)	Erfassungsschl. J/N	Strft Schl.	Klartext	Kommentar	Gesetz Abk.	§ Zitat § (Absatz) [Satz] Nr.	gültig von	gültig bis
									Zusatzinfo			
1001	64		J	N		740000	::Straftaten gegen strafrechtliche Nebengesetze auf dem Umweltsektor (neben Schlüssel 7160)	-	-	-	01.01.2014	31.12.9999
1002	6		J	J		740001	::Transplantationsgesetz (unerlaubter Organhandel)	-	TPG	-	01.01.2008	31.12.9999
1003	6		J	J		740002	::Hundeverbringungs- und -einfuhrbeschränkungsgesetz	-	HundVerbrEinf G	-	01.01.2008	31.12.9999
1004	6		J	J		740003	::Verstoß gegen das Heilpraktikergesetz	-	HPG	-	01.01.2008	31.12.9999
1005	6		J	J		740079	::Sonstiges strafrechtliches Nebengesetz auf dem Umweltsektor (ohne Lebensmittel)	-	so strf NG US (o Lm)	-	01.01.2008	31.12.9999
1006	64		J	N		741000	::Straftaten nach dem ChemikalienG	-	-	-	01.01.1988	31.12.9999
1007	6		J	J		741001	:::Straftaten nach § 27 ChemikalienG i.V.m. der Gefahrstoffverordnung	-	ChemG	27 i.V.m. GefStoffVO	01.01.2008	31.12.9999
1008	6		J	J		741079	:::Sonstige Straftaten nach dem ChemikalienG	-	ChemG	-	01.01.2008	31.12.9999
1009	64		J	N		742000	::Straftaten nach dem Infektionsschutz- und Tierseucheng	-	-	-	01.01.2002	31.12.9999
1010	6		J	J		742010	:::Infektionsschutzgesetz	-	InfektSchG	-	01.01.2008	31.12.9999
1011	6		J	J		742020	:::Tierseuchengesetz	-	TierseuchG	-	01.01.2008	31.12.9999
1012	64		J	N		743000	::Straftaten nach dem Bundesnaturschutz-, Tierschutz-, Bundesjagd- und PflanzenschutzG	-	-	-	01.01.2006	31.12.9999
1013	6		J	J		743010	:::Bundesnaturschutzgesetz	-	BNatSchG	-	01.01.2008	31.12.9999
1014	6		J	J		743020	:::Tierschutzgesetz	-	TierSchG	-	01.01.2008	31.12.9999
1015	6		J	J		743030	:::Bundesjagdgesetz	-	BJagdG	-	01.01.2008	31.12.9999
1016	6		J	J		743040	:::Pflanzenschutzgesetz	-	PfSchG	-	01.01.2008	31.12.9999
1017	64		N			890000	Straftaten insgesamt, jedoch ohne Verstöße gegen das Aufenthalts-, das Asylverfahrens- und das Freizügigkeitsgesetz/EU (Schlüssel 7250)	-	-	-	01.01.2005	31.12.9999

Zelle: D4

Kommentar: becker14:
O = Opfer
S = Schaden
X = Beides

Zelle: E4

Kommentar: becker14:
O = Opfer
S = Schaden
X = Beides

Zelle: F4

Kommentar: becker14:
O = Opfer
S = Schaden
X = Beides

Änderungen Straftatenkatalog zum 01.01.2014

lfd.Nr.	Schaden Opfer Abb. Wiki (Tab 02)	Erfassungsschl. J/N	Strft Schl.	Klartext	Gesetz Abk.	§ Zitat § (Absatz) [Satz] Nr.	Zusatzinfo	
851		N	725000	::Straftaten gegen das Aufenthalts-, das Asylverfahrens- und das Freizügigkeitsgesetz/EU	-	-		
873		N	725710	:::Unerlaubter Aufenthalt gemäß § 95 Abs. 1 Nr. 1 und 2 Aufenthaltsgesetz	-	-		
874		J	725711	:::Unerlaubter Aufenthalt ohne unerlaubte Einreise	AufenthG	95 (1) 1,2		
875		J	725712	:::Unerlaubter Aufenthalt nach unerlaubter/ungeklärter Einreise	AufenthG	95 (1) 1,2		
886		N	730000	::Rauschgiftdelikte (soweit nicht bereits mit anderer Schlüsselzahl erfasst)	-	-		
887		N	731000	::Allgemeine Verstöße gemäß § 29 BtMG (soweit nicht unter 7340 pp. zu erfassen)	-	-		
893		N	731600	:::Allgemeiner Verstoß mit Amphetamin und seine Derivate in Pulver- oder flüssiger sowie in Tabletten- bzw. Kapselform (Ecstasy)	-	-		
894		J	731601	:::Allgemeiner Verstoß mit Amphetamin in Pulver- oder flüssiger Form	BtMG	29		
895		J	731602	:::Allgemeiner Verstoß mit Amphetamin in Tabletten- bzw. Kapselform (Ecstasy)	BtMG	29		
896		N	731700	:::Allgemeiner Verstoß mit Methamphetamin in Pulver-, kristalliner oder flüssiger sowie in Tabletten- bzw. Kapselform	-	-		
897		J	731701	:::Allgemeiner Verstoß Methamphetamin in Pulver- oder flüssiger Form	BtMG	29		
898		J	731702	:::Allgemeiner Verstoß Methamphetamin in kristalliner Form (Crystal)	BtMG	29		
899		J	731703	:::Allgemeiner Verstoß Methamphetamin in Tabletten- bzw. Kapselform	BtMG	29		
902		N	732000	::Unerlaubter Handel mit und Schmuggel von Rauschgiften gemäß § 29 BtMG	-	-		
916		N	732600	:::Unerlaubter Handel mit und Schmuggel von Amphetamin und seine Derivate in Pulver- oder flüssiger sowie in Tabletten- bzw. Kapselform (Ecstasy)	-	-		
917		N	732610	:::Unerlaubter Handel mit Amphetamin und seine Derivate in Pulver- oder flüssiger sowie in Tabletten- bzw. Kapselform (Ecstasy)	-	-		
918		J	732611	:::Unerlaubter Handel mit Amphetamin in Pulver- oder flüssiger Form	BtMG	29		
919		J	732612	:::Unerlaubter Handel mit Amphetamin in Tabletten- bzw. Kapselform (Ecstasy)	BtMG	29		
920		N	732620	:::Schmuggel von Amphetamin und seine Derivate in Pulver- oder flüssiger sowie in Tabletten- bzw. Kapselform (Ecstasy)	-	-		
921		J	732621	:::Schmuggel von Amphetamin in Pulver- oder flüssiger Form	BtMG	29		
922		J	732622	:::Schmuggel von Amphetamin in Tabletten- bzw. Kapselform (Ecstasy)	BtMG	29		
923		N	732700	:::Unerlaubter Handel mit und Schmuggel von Methamphetamin in Pulver-, kristalliner oder flüssiger sowie in Tabletten- bzw. Kapselform	-	-		
924		N	732710	:::Unerlaubter Handel mit Methamphetamin in Pulver-, kristalliner oder flüssiger sowie in Tabletten- bzw. Kapselform	-	-		
925		J	732711	:::Unerlaubter Handel mit Methamphetamin in Pulver- oder flüssiger Form	BtMG	29		
926		J	732712	:::Unerlaubter Handel mit Methamphetamin in kristalliner Form (Crystal)	BtMG	29		
927		J	732713	:::Unerlaubter Handel mit Methamphetamin in Tabletten- bzw. Kapselform	BtMG	29		
928	J	N	732720	:::Schmuggel von Methamphetamin in Pulver-, kristalliner oder flüssiger sowie in Tabletten- bzw. Kapselform	-	-		
929		J	732721	:::Schmuggel von Methamphetamin in Pulver- oder flüssiger Form	BtMG	29		
930		J	732722	:::Schmuggel von Methamphetamin in kristalliner Form (Crystal)	BtMG	29		
931		J	732723	:::Schmuggel von Methamphetamin in Tabletten- bzw. Kapselform	BtMG	29		
938		N	733000	::Unerlaubte Einfuhr von Betäubungsmitteln gemäß § 30 Abs. 1 Nr. 4 BtMG (in nicht geringer Menge)	-	-		
944		N	733600	:::Unerlaubte Einfuhr in nicht geringer Menge von Amphetamin und seine Derivate in Pulver- oder flüssiger sowie in Tabletten- bzw. Kapselform (Ecstasy)	-	-		
945		J	733601	:::Unerlaubte Einfuhr in nicht geringer Menge von Amphetamin in Pulver- oder flüssiger Form	BtMG	30 (1) 4		
946		J	733602	:::Unerlaubte Einfuhr in nicht geringer Menge von Amphetamin in Tabletten- bzw. Kapselform (Ecstasy)	BtMG	30 (1) 4		
947		N	733700	:::Unerlaubte Einfuhr in nicht geringer Menge von Methamphetamin in Pulver-, kristalliner oder flüssiger sowie in Tabletten- bzw. Kapselform	-	-		
948		J	733701	:::Unerlaubte Einfuhr in nicht geringer Menge von Methamphetamin in Pulver- oder flüssiger Form	BtMG	30 (1) 4		
949		J	733702	:::Unerlaubte Einfuhr in nicht geringer Menge von Methamphetamin in kristalliner Form (Crystal)	BtMG	30 (1) 4		
950		J	733703	:::Unerlaubte Einfuhr in nicht geringer Menge von Methamphetamin in Tabletten- bzw. Kapselform	BtMG	30 (1) 4		
953		N	734000	::Sonstige Verstöße gegen das BtMG	-	-		
970		J	734816	:::Unerlaubte(r) Abgabe und Besitz in nicht geringer Menge von Amphetamin und seine Derivate in Pulver- oder flüssiger sowie in Tabletten- bzw. Kapselform (Ecstasy)	BtMG	29a (1) 2		
971		J	734817	:::Unerlaubte(r) Abgabe und Besitz in nicht geringer Menge von Methamphetamin in Pulver-, kristalliner oder flüssiger sowie in Tabletten- bzw. Kapselform	BtMG	29a (1) 2		
978		J	734826	:::Unerlaubter Handel in nicht geringer Menge mit Amphetamin und seine Derivate in Pulver- oder flüssiger sowie in Tabletten- bzw. Kapselform (Ecstasy)	BtMG	29a (1) 2		
979		J	734827	:::Unerlaubter Handel in nicht geringer Menge mit Methamphetamin in Pulver-, kristalliner oder flüssiger sowie in Tabletten- bzw. Kapselform	BtMG	29a (1) 2		
986		J	734846	:::Unerlaubte Herstellung in nicht geringer Menge von Amphetamin und seine Derivate in Pulver- oder flüssiger sowie in Tabletten- bzw. Kapselform (Ecstasy)	BtMG	29a (1) 2		
987		J	734847	:::Unerlaubte Herstellung in nicht geringer Menge von Methamphetamin in Pulver-, kristalliner oder flüssiger sowie in Tabletten- bzw. Kapselform	BtMG	29a (1) 2		